FONDAT 1989, APARE LA ARAD, TEL. 0257/281.802, E-MAIL: REDACTIA.JURNALARADEAN@RUSSMEDIA.RO; PUBLICITATE.JURNALARADEAN@RUSSMEDIA.RO

Sergiu Bîlcea vede Aradul într-o continuă dezvoltare
PAGINA 5

JURNAL ARĂDEAN
o marcă russmedia

Antrenament cu public pentru Mercea şi ICIM
PAGINA 8

LUNI
2 NOIEMBRIE 2015
ANUL XXVII, NR. 7443
12 PAGINI - 1,50 LEI

12° Temperaturile se vor situa între 0 şi 12 grade. Vântul va sufla cu 8-9 km/h.

DIMINEAŢA AMIAZA SEARA

Cei doi arădeni din infern

Andrei Găluţ şi Adrian Despot, amândoi din Arad, au fost răniţi, unul foarte grav, în incendiul din clubul Colectiv.

BUCUREŞTI. Tragedie, dramă, doliu naţional. 30 de persoane au decedat, iar peste 140 au fost rănite în urma uneia dintre cele mai mari nenorociri abătute asupra ţării noastre după Revoluţia din 1989. O seară care se anunţa a fi plină de distracţie a sfârşit prin a scrie o pagină neagră în istoria României. Zeci de tineri au murit arşi de vii sau intoxicaţi, iar alte câteva sute primesc îngrijiri în toate spitalele din Bucureşti.

Cel puţin doi dintre răniţi sunt din Arad. Ambii sunt muzicieni. Unul dintre ei este vedetă naţională de ani de zile. Este vorba despre Adrian Despot, solistul trupei Viţa de Vie, un cântăreţ consacrat care s-a născut şi a copilărit la Felnac, în judeţul nostru. Acesta a suferit arsuri, dar, din fericire, este bine şi „a ajuns întreg acasă", după cum chiar el a anunţat. Nu acelaşi lucru se poate spune, însă, despre Andrei Găluţ, celălalt arădean. Acesta se află internat în Spitalul Elias din Capitală, în stare foarte gravă, fiind intubat la Secţia de Terapie Intensivă. Potrivit informaţiilor venite dinspre unitatea medicală, Găluţ are arsuri pe mâini, umeri şi pe faţă, dar cea mai mare problemă este reprezentată de arsurile căilor respiratorii. Doar aparatele îl mai ţin în viaţă pe Andrei acum, însă toată lumea speră că acesta îşi va reveni.

Andrei Găluţ era solistul trupei la al cărui concert s-a întâmplat nenorocirea. „Cântăm în România pentru că aici ne-am născut, dar nu ţinem neapărat să şi murim aici", spunea într-un interviu acordat chiar înaintea concertului Andrei Găluţ. Ce melodie cânta trupa în momentul izbucnirii incendiului? „The day we die", care se traduce prin „Ziua în care murim". /P.6

Doliu naţional

Tragedie fără pereche la noi în ţară. 30 de persoane, majoritatea tineri şi foarte tineri, au decedat într-un incendiu cumplit care a izbucnit la clubul Colectiv din Bucureşti. Alte peste 140 de persoane au fost rănite, multe dintre ele zbătându-se acum între viaţă şi moarte. Incendiul a pornit de la artificiile folosite în cadrul unui concert susţinut de trupa Goodbye to Gravity, al cărui solist este arădeanul Andrei Găluţ. Sute de oameni au mers la locul tragediei unde au aprins lumânări şi au dus flori. Alţii, peste 10.000, au participat ieri, în Capitală, la un marş de solidaritate cu victimele incendiului din clubul Colectiv. /P. 12 FOTO: EPA

Fără privaţi la CET? FOTO: JA

Salvată cu un nou împrumut?

ARAD. Mai bine încă un împrumut decât să intre privaţii la CET Arad. Primarul Gheorghe Falcă crede că centrala de termoficare nu poate fi lăsată pe mâna privaţilor şi că trebuie salvată prin accesarea unui nou credit. /P.3

Scandal pe coroane FOTO: A.G.

Scandal în CJA pe o coroană

ARAD. Cel mai disputat subiect al şedinţei Consiliului Judeţean Arad de vineri a fost... cine duce coroanele funerare la evenimente. Un scandal jenant în care s-au lansat doi consilieri, unul de la Putere şi celălalt din Opoziţie. /P.5

Loto din 1 noiembrie

6/49:	11, 21, 20, 8, 41, 34
NOROC	8 3 5 4 6 8 4
5/40:	1, 40, 36, 39, 10, 32
JOKER	17, 14, 45, 16, 20/9

Faliment

Sectoarele în care au avut loc falimente în ultimele şase luni.

Culmea impertinenţei la CS Municipal

Noul director, în complicitate cu antrenorul Cristi Dodean, vor să scape de Bernadett Balint.

ARAD. Ecourile articolului: „Ruşinos: CS Municipal Arad - 100 zile de tăcere" nu au întârziat să apară. Unul dintre cei care s-a săturat de umilinţe şi a decis să spună lucrurilor pe nume este Jozsef Balint, tatăl valoroasei jucătoare de tenis de masă, Bernadett Balint...

Cu lacrimi în ochi şi răvăşit de impertinenţa tandemului Vasile Bociort-Cristi Dodean, tatăl lui „Detti" ne-a povestit calvarul prin care trece una dintre cele mai promiţătoare sportive din tenisul de masă românesc. O „paletă" care a cucerit 247 de medalii pentru CSM, iar drept „răsplată" este şicanată, împinsă de la spate să părăsească Aradul. „Nu o mai vor pe «Detti» la CSM Arad. Simţim asta, prin comportamentul celor care conduc clubul şi secţia de tenis de masă. Am ajuns la o concluzie tristă: nu pot accepta ideea că există viaţă, performanţă în acest sport olimpic şi după Dana Dodean" - spune Jozsef Balint. /P.8

Motociclişti loviţi de un camion

ARAD. Doi tineri, un bărbat şi o femeie, care se deplasau cu o motocicletă pe şoseaua de centură, în zona BAT, au fost loviţi de un camion. Accidentul a avut loc sâmbătă, în jurul orei 11:40. Bărbatul a fost preluat de un echipaj SMURD, iar femeia de o ambulanţă. Cei doi au fost transportaţi la spital pentru a li se acorda îngrijirile medicale necesare.

Potrivit IPJ Arad, accidentul s-a produs din cauza nerespectării semnificaţiei indicatorului „Oprire". /P.5

Primul ajutor FOTO: C.C.

„Cine e pe primul loc? UTA e"

UTA a câştigat, mai greu, e drept, meciul de sâmbătă, cu Chindia Târgovişte, scor 2-1 şi a trecut pe primul loc al clasamentului seriei vest a ligii secunde. O performanţă extraordinară, obţinută chiar sub ochii primarului Gheorghe Falcă. Oare, nu-i pare rău edilului că stadionul nu va fi gata anul viitor? Nu de alta, dar UTA arată potenţial de promovare. /P.7 FOTO: CĂLIN ANDRA

Fără plată, deocamdată FOTO: JA

Amânare la parcarea cu plată

ARAD. Consiliul Judeţean Arad a decis să amâne votarea proiectului de hotărâre care se referă la impunerea unor taxe de parcare în Zona Liberă Curtici-Arad. O echipă a Consiliului Judeţean se va deplasa în teren pentru a vedea dacă se impun taxe la parcare. /P.6

30 de zile după gratii!

ARAD. Bărbatul de 51 de ani, care şi-a înjunghiat concubina, de 10 ori cu un cuţit, a fost prezentat judecătorilor cu mandat de arestare preventivă pentru tentativă de omor, instanţa admiţând propunerea procurorilor. /P.4

Contraatac la strategie

ARAD. Conducerea Spitalului Judeţean Arad a luat atitudine faţă de specialiştii care au întocmit strategia pe sănătate, cei care au spus, printre altele, că au fost cheltuite fonduri importante pe medicamente prea scumpe. /P.6

Călin Cojocaru FOTO: L.S.

Velici, decisiv pentru sebişeni

SEBIŞ. Călin Cojocaru şi-a învins fosta echipă, Millenium Giarmata, cu un gol marcat de Gelu Velici. Cu acest 1-0, sebişenii au fost, din nou, pe primul loc, însă doar pentru o zi, căci ASU Poli a smuls un punct la Ighiu şi a rămas în frunte. /P.8

9 771220 748010 15115

Remember: 2 noiembrie

1699 S-a născut Jean Baptiste Siméon Chardin, pictor francez (d. 1779)

1739 S-a născut Carl Ditters von Dittersdorf, compozitor austriac (d. 1799)

1755 S-a născut Marie Antoinette, regină a Franţei (d. 1793)

1769 Exploratorul spaniol Gaspar de Portolá a descoperit Golful San Francisco în California

1784 A izbucnit marea Răscoală Ţărănească din Transilvania, condusă de Horea, Cloşca şi Crişan

1830 Chopin dirijează în premieră la Varşovia

1854 A murit Anton Pann (Antonie Pantoleon Petrov), poet, compozitor, muzicolog şi culegător de folclor (n. 1796)

1869 S-a născut Iulia Haşdeu, poetă română, fiica scriitorului B.P. Haşdeu (d. 1888)

1873 S-a născut Dimitrie Paciurea, sculptor român (d. 1932)

1908 S-a născut Dimitrie Berea, pictor român (d. 1975)

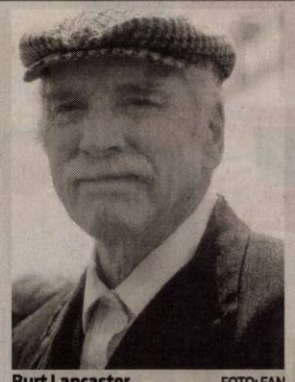

Burt Lancaster FOTO: FAN

1913 S-a născut **Burt Lancaster,** actor american (d. 1998)

1950 A murit George Bernard Shaw, dramaturg (n. 1856)

1955 S-a născut Răzvan Ionescu, actor român de teatru şi film

1962 S-a născut Ron McGovney, primul basist a trupei Metallica

1973 John Lennon lansează albumul „Mind Games"

2000 Primul echipaj de trei astronomi (2 ruşi şi un american) ajunge la bordul Staţiei Spaţiale Internaţionale

Telefoane utile

☎ INFORMAŢII TELEFONICE: 118.932; ☎ ROBOT: 1958; ☎ APEL UNIC DE URGENŢĂ (SALVARE, POLIŢIE; Pompieri): 112; ☎ PRIMĂRIA MUNICIPIULUI ARAD: Program de relaţii cu publicul (camera 5) luni-vineri între orele 8-20. Tel.: 0257/284.744; tel. centrală: 0257/281.850; ☎ S.C. E.ON GAZ ROMÂNIA - Sucursala Arad - Dispecerat şi intervenţie telefon:0357/403.321; ☎ DERANJAMENTE CURENT ELECTRIC: 0257/929; ☎ INFORMAŢII CFR: 0257/231.777; ☎ PROTECŢIA CONSUMATORULUI: B-dul Revoluţiei, nr. 50. Telefon: 0257/257.049; ☎ POLIŢIA LOCALĂ: 0257/939; ☎ SC CET (Dispecerat şi intervenţie termoficare): 0357/412.244; 0257/ 231.367; 0357/412.233.

Sudoku

REGULI:
În fiecare bloc sunt câteva cifre între 1 şi 9, stabilite dinainte. Acestea trebuie completate cu cifrele lipsă, în aşa fel încât fiecare număr să figureze o singură dată. De asemenea, cifrele de la 1 la 9 trebuie să figureze o singură dată atât pe rândurile orizontale cât şi pe coloanele verticale ale celor nouă blocuri luate împreună.

ÎNCEPĂTORI

		5	1				4	
	3		2					
					9			
5							3	
		3			1			7
	6	4	7		2		5	
		9		5			7	
4	1						6	
		8						9

AVANSAŢI

6	2				1			5
			4		3		2	
						1		9
1		9		5	4			
		4			8			
	7						6	
	1						5	
					6	2		3
	8		3		2	7		

Soluţiile jocurilor din numărul precedent:

ÎNCEPĂTORI

3	5	1	2	8	6	7	4	9
6	8	7	1	4	9	5	3	2
4	9	2	3	5	7	6	8	1
9	7	5	8	2	3	4	1	6
1	4	6	9	7	5	8	2	3
8	2	3	4	6	1	9	5	7
7	1	8	5	9	2	3	6	4
5	3	9	6	1	4	2	7	8
2	6	4	7	3	8	1	9	5

AVANSAŢI

2	1	7	4	3	6	8	5	9
4	9	3	8	5	7	2	1	6
5	6	8	1	9	2	4	7	3
6	4	5	7	2	1	3	9	8
9	7	2	3	4	8	5	6	1
8	3	1	9	6	5	7	4	2
7	2	4	6	8	9	1	3	5
1	5	6	2	7	3	9	8	4
3	8	9	5	1	4	6	2	7

UNDE MERGEM în Arad

Cinema

CINEMA CITY ATRIUM

- **Albinuţa Maya -3D, ora 14:15**
- **Black mass: Afaceri murdare, ora 21:10**
- **Blinky Bill: Koala cel poznaş, orele 14:30, 16:30**
- **Box, orele 14:40, 16:50, 18:50, 21:00**
- **Crimson peak, orele 17:00, 21:50**
- **Cuibul dragonului -3D, orele 13:00, 15:00, 17:00**
- **Everest -3D, ora 21:30**
- **Gangsteri de legendă, orele 19:00, 21:40**
- **Hotel Transilvania 2 -3D, dublat, orele 13:20, 15:20, 17:20, 19:20**
- **Hotel Transilvania 2 -3D, subtitrat 21:20**
- **Internul, ora 18:30**
- **Macbeth, orele 14:40, 19:30**
- **Marţianul -3D, orele 16:10, 19:10, 22:00**
- **Pan: Aventuri în Ţara de Nicăieri -3D, orele 14:00, 16:30**
- **Super Chef, orele 13:10, 15:30, 17:40, 19:50, 22:00**
- **The Green Inferno, orele 13:50, 16:00, 18:20, 20:30, 22:40**
- **The Walk -3D, ora 18:50**
- **Ultimul vânător de vrăjitoare, orele 13:20, 15:40, 18:00, 20:10, 22:30**

CINEMA CITY GALLERIA

- **Black mass: Afaceri murdare, ora 22:10**
- **Blinky Bill: Koala cel poznaş, orele 13:20, 17:20**
- **Crimson peak, orele 17:50, 20:20 22:50**
- **Cuibul dragonului -3D, orele 13:30, 15:30, 17:30**
- **Gangsteri de legendă, orele 16:50, 19:50, 22:30**
- **Hotel Transilvania 2, ora 14:40**
- **Hotel Transilvania 2 -3D, dublat, orele 13:00, 15:00, 17:00**
- **Hotel Transilvania 2 -3D, subtitrat, orele 19:00, 21:00**
- **Internul, ora 19:20**
- **Marţianul -3D, orele 13:10, 16:00, 18:50, 21:40**
- **Mune: Gardianul lunii -3D, ora 15:20**
- **Pan: Aventuri în Ţara de Nicăieri -3D, orele 15:10, 19:40**
- **Super Chef, orele 14:00, 16:10, 18:20, 20:30, 22:40**
- **The Walk -3D, ora 22:00**
- **Ultimul vânător de vrăjitoare, orele 13:30, 15:40, 17:50, 20:10, 22:30**

EXPOZIŢII

- **GALERIILE DE ARTĂ „DELTA":**
- **Expoziţia „Simpozionului internaţional de pictură" şi „Simpozionului internaţional de sculptură"** (9-17)
- **SALA CLIO** (str. Horea, nr. 8):
- **„Teatrando"** - expoziţie de carte rară (9-17)
- **MUZEUL ORĂŞENESC LIPOVA:**
- **Expoziţie de fotografie** (9-17)

Sănătate

- **CABINET GINECOLOGIC:** Cabinet ginecologic Arad, B-dul Decebal 11 (lângă Hotel Aradul), chiuretaj medicamentos, eco 4 D, test PAP.TEL: 0770823850, 0723643581
- **Policlinica DR. TURCIN, oferă:** Cardiologie (EKG, Ecografie cardiacă, Doppler vascular, Holter EKG si TA, Test de efort), Oftalmologie **(NOU - chirurgie pol anterior; CV computerizat; optică medicală),** ORL (videoendoscopie), pneumologie, gastroenterologie, neuropsihiatrie, medicină de familie, ecografii generale. **Telefon: 0257/285510, www.policlinica-turcin.ro**
- **Farmacia GLYKON - UTA**, Bl U 6 (vis-a-vis de biserica în construcţie). Deschis zilnic: luni-vineri 07.00 -21.00 sâmbătă şi duminică 08.00-18.00. **Telefon: 0257/241197.**

Întreruperi de curent

Marţi, 3 noiembrie 2015. În Municipiul Arad, h 8.30 – 18.30: Străzile Ady Endre, Iosif Lengyel, Constituţiei (p), Luminii, Câmpia Turzii, Coloniştilor, Economului (p), Dogarilor, Spicului, Sigismund Borlea (p), Milan Tabacovici (p), Col. Ştefan Rene Mihăilescu (p), Strada 4 (p), Câmpul Izlaz (p), Ogorului (p), Armoniei (p), SC RB Prod SRL – Consituţiei, SC Elements Romania SRL – Izlazului, Grup Social Petrol – Armoniei. **În judeţ, h 8 – 18: Sebiş** (străzile Crişuliu, Morii, Oituz, Zărandului, Steluţei, Mimozei, Parcul Libertăţii, Victoriei, Măgurii), Donceni, Buhani, Neagra, Slatina, Igneşti, Susani, Nădălbeşti, Laz, Dezna, Moneasa, Rănuşa, Minead, Tălagiu, Pleşcuţa, Budeşti.

Pieţe şi târguri

Astăzi este zi de piaţă la Curtici, Nădlac, Bocsig, Gurahonţ, Moneasa, Pilu, Vladimirescu. **Tot astăzi se organizează târg săptămânal la** Gurahonţ şi Bârzava.

Mâine, marţi, este zi de piaţă la Sebiş, Almaş, Apateu, Semlac, Sântana, Şilindia, Vârfurile.

Horoscop

BERBECUL (III.21.-IV.20.)
Dimineaţa s-ar putea să întâmpinaţi probleme financiare, însă nu este cazul să vă demoralizaţi. Aveţi mai mult noroc după-amiază.

TAURUL (IV.21.-V.20.)
Aveţi succes pe plan sentimental şi în societate. După-amiază, primiţi veşti bune, din cauza cărora vă schimbaţi programul. Este o zi bună pentru planuri de viitor.

GEMENII (V.21.-VI.21.)
Relaţiile cu prietenii au de suferit din cauza principiilor pe care le susţineţi cu încăpăţânare. Vă sfătuim să vă întrebaţi dacă nu cumva cei din jur au dreptate.

RACUL (VI.22.-VII.22.)
Dimineaţă faceţi planuri de vacanţă împreună cu persoana iubită. Sunteţi bine dispus, pentru că vă simţiţi înconjurat de prieteni adevăraţi.

LEUL (VII.23.-VIII.23.)
S-ar putea să aveţi dificultăţi pe plan sentimental şi să fiţi nevoit să luaţi o decizie importantă. Astăzi puteţi să vă faceţi proiecte de viitor.

FECIOARA (VIII.24.-IX.23.)
Traversaţi un moment favorabil, în care aveţi posibilitatea să vă asumaţi noi responsabilităţi sau să începeţi o activitate extraprofesională. Puteţi avea succes în activităţile intelectuale şi sociale.

BALANŢA (IX.24.-X.23.)
Puteţi să vă faceţi planuri în legătură cu pornirea unei afaceri. Prietenii şi partenerul de viaţă vă susţin şi vă ajută cu sfaturi utile. După-amiază s-ar putea să aveţi o dispută cu un membru al familiei.

SCORPIONUL (X.24.-XI.22.)
Oboseala acumulată vă face să fiţi foarte agitat. Ar trebui să vă odihniţi mai mult. Fiţi foarte prudent, pentru că există riscul să fiţi implicat într-un accident de circulaţie!

SĂGETĂTORUL (XI.23.-XII.21.)
Dimineaţă aveţi mult de alergat pentru nişte acte legate de o moştenire. Spre seară, vă pregătiţi să plecaţi într-o călătorie.

CAPRICORNUL (XII.22.-I.20.)
Puteţi să vă faceţi planuri în legătură cu o afacere rentabilă, care vă va îmbunătăţi radical situaţia financiară. Relaţiile cu prietenii şi cu rudele sunt foarte bune.

VĂRSĂTORUL (I.21.-II.20.)
Intuiţia vă ajută să faceţi schimbări importante în plan social. Pentru aceasta, însă, sunteţi nevoit să faceţi mai multe drumuri scurte.

PEŞTII (II.21.-III.20.)
Aveţi şansa să găsiţi un serviciu mai bine plătit sau să fiţi promovat. Veţi avea responsabilităţi mai mari, dar şi câştigurile vor fi pe măsură.

Citire apometre

Luni, 2 noiembrie 2015. Calea Timişorii, Gladiolelor, Gutuilor, Petalelor, Diaconu Coresi, Milan Tabacovici, Titan, Gustav Augustin, N. Dărăban, Ghe. I. Mureşan, Şt. Rene Mihăilescu, A. Lacu, I. P. Pincio, Basarab, Miraj, Maria Cunţan, C. D. Loga, N. Horga, C. Pavelescu, Bobâlna, Macului, Prislop, Lucernei, Măceşului, Furnicii, Posada, Movilei, Nalbei, Piersicilor, Ficusului, T. Mariş, Trifoiului, Muşcatei, Sunătoarei, Constituţiei, Câmpia Turzii, Coloniştilor, Luminii, S. Borlea, Spicului, Ogorului, Armoniei, Petuniei, Molidului, Viilor, Merişor, Bagdazar, Colţişor, Pinului, Ştefan cel Mare, Caransebeş, Gogol, Măgheran, Pandurilor, Bicaz, Păcii, Muncii, Semenicului, Sulina, Ostaşului, Orşovei, S. Dragu, Zimbrului, Crângului, Arinului, A. M. Guttenbrun, Lugojului, Cibinului, Castanilor, Popa Şapcă, Ana Ipătescu, Agricultorilor, Livezilor, Munteniei, Timişului, Arieşului, Olteniei, Albinelor.

Marţi, 3 noiembrie 2015. Calea Timişorii, Gladiolelor, Gutuilor, Petalelor, Diaconu Coresi, Milan Tabacovici, Titan, Gustav Augustin, N. Dărăban, Ghe.I. Mureşan, Şt. Rene Mihăilescu, A. Lacu, I. P. Pincio, Basarab, Miraj, Maria Cunţan, C.D. Loga, N. Horga, C. Pavelescu, Bobâlna, Macului, Prislop, Lucernei, Măceşului, Furnicii, Posada, Movilei, Nalbei, Piersicilor, Ficusului, T. Mariş, Trifoiului, Muşcatei, Sunătoarei, Constituţiei, Câmpia Turzii, Coloniştilor, Luminii, S. Borlea, Spicului, Ogorului, Armoniei, Petuniei, Molidului, Viilor, Merişor, Bagdazar, Colţişor, Pinului, Ştefan cel Mare, Caransebeş, Gogol, Măgheran, Pandurilor, Bicaz, Păcii, Muncii, Semenicului, Sulina, Ostaşului, Orşovei, S. Dragu, Zimbrului, Crângului, Arinului, A. M. Guttenbrun, Lugojului, Cibinului, Castanilor, Popa Şapcă, Ana Ipătescu, Agricultorilor, Livezilor, Munteniei, Timişului, Arieşului, Olteniei, Albinelor.

Vremea

Luni, 2 noiembrie

www.aradon.ro

0° LA ORA 6 — temperaturile se vor situa între -1 şi 0 grade. Vântul va sufla cu 9 km/h dinspre NNE.

12° LA ORA 18 — temperaturile se vor situa între 11 şi 12 grade. Vântul va sufla cu 8 km/h dinspre E.

Ziua precedentă

Arad	0–13	Umiditate:	50%
Lipova	0–13	Presiune:	1015,92 mb
Chişineu-Criş	0–13	Precipitaţii:	0%
Săvârşin	-1–12	Vânt:	9,66 km/h
Sebiş	-1–12	Direcţie vânt:	NNE

Azi

Temperaturile se vor situa între 0 şi 12 grade. Vântul va sufla cu 8-9 km/h, dinspre E-NNE.

Soarele

Răsare: 07:16
Apune: 17:20

FAZELE LUNII

13.10 · 20.10 · 27.10 · 3.11

LUNI	MARŢI	MIERCURI	JOI
0° 12°	0° 13°	1° 15°	2° 8°
mai mult senin	parţial înnorat	senin	nori şi soare

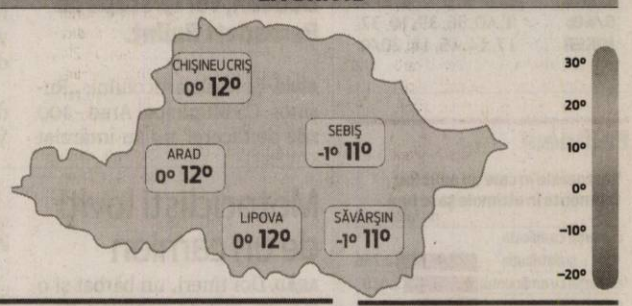

Calendar

Biserica ortodoxă: Sf. Mc. Achindin, Pigasie, Elpifidor, Aftonie şi Anempodist
Biserica greco-catolică: Sf. m. Achindin, Pegasie, Aftonie, Elpidifor şi Anempodist
Biserica romano-catolică: Pomenirea tuturor credincioşilor răposaţi

Prognoză pentru trei zile

Temperaturile minime vor fi cuprinse între 0 şi 2 grade, iar cele maxime între 8 şi 15 grade.

Temp.minime: 0-2°C
Temp.maxime: 8-15°C

JURNAL ARĂDEAN
B-dul Revoluţiei nr. 62, Arad
Auditat de BRAT
Reclamaţii difuzare: 0257/212.032

Secretariat: 0257.281802 (centrala), fax - 0257.212.012
Şef departament difuzare: Carmen Csordas
Marea publicitate: 0257.280904
Mica publicitate: 0257.210775; B-dul Revoluţiei, nr. 81
Tiparul executat la: Tipografia Russmedia Kft. Debrecen

Redactor şef: Adriana Barbu (8416) Responsabil de număr: Gabriela Groza
Secretar general de redacţie: Gabriela Groza (8423); Departamente: Eveniment: Simona Butaru, Monica Ardelean (8405), Alin Gherasim (8417), Ioana Costaş (8414); Valentin Goran (8405); Politic: Simion Todoca (8434); Economic: Andreea Pintea (8415); Cultură, Învăţământ: Vasile Filip (8421); Social: Diana Duţu (8413); Sport: Daniel Scridon (8424), Leo Sfâra (8422), Dan Lazăr (8406).
Tehnoredactare: Ghizela Şerban (8409), Munteanu Daniel (8411).
REDACŢIE: tel. 0257.281802 (centrala); fax 0257.212.012, 0257.228.592; e-mail:redactia.jurnalaradean@russmedia.ro, adevaruldearad@russmedia.ro, publicitate.jurnalaradean@russmedia.ro, publicitate.adevarul@russmedia.ro

Dascălii din judeţul Arad, fără salarii în decembrie!

ARAD. Şase consilieri locali din opoziţie au părăsit, vineri, sala în care s-a desfăşurat şedinţa Consiliului Local Municipal. Într-o conferinţă de presă ce a survenit acestei şedinţe, primarul Gheorghe Falcă a precizat că gestul celor şase se explică prin „neputinţa dânşilor de a veni în întâmpinarea cetăţenilor şi de a le rezolva problemele". Iar când a spus „cetăţeni", s-a gândit (şi) la cadrele didactice din judeţul Arad care, potrivit primarului, vor rămâne fără salarii în luna decembrie 2015.

„După această rectificare mult lăudată la nivel naţional, profesorii nu au primit banii necesari pentru a primi salariile în municipiul Arad şi în judeţul Arad. Şi cred că liderii Căprar, Măduţa, Purcaru, Ciupe ar trebui să se întâlnească cu profesorii şi să le spună de ce nu vor primi salariile în luna decembrie. Eu cred că de aceea au plecat din sală: noi am avut rectificare de buget, am introdus în bugetul local banii primiţi de la Bucureşti şi, evident, în suma respectivă nu existau toţi banii pentru profesori" - şi-a susţinut raţionamentul Gheorghe Falcă.

Primarul a mai precizat că pentru acoperirea salariilor dascălilor „judeţul Arad a cerut şapte milioane de lei, din care 5,5 milioane reprezintă doar municipiu. Am primit doar 1,4 milioane de lei pentru tot judeţul". **JA-D.D.**

Fără zâmbet, din decembrie FOTO: JA

SC PINI DISTRIBUTION ALIMENTARI SRL
A DESCHIS ÎN
Arad, Calea Aurel Vlaicu Nr. 281 (fostul SHOWROOM SKODA)
MAGAZIN de PRODUSE ALIMENTARE
import ITALIA
EN-GROSS şi EN-DETAIL
PROGRAM: Luni-Vineri 09-17
Sambata-Duminica 09-13.
(2265 - H 296635)

Salvată cu un nou împrumut?

Gheorghe Falcă crede că CET Arad nu poate fi lăsată pe mâna privaţilor şi că trebuie salvată prin accesarea unui nou credit.

CET Arad, între destin privat şi ajutor pe bani de împrumut FOTO: JA

ARAD. Mai bine încă un împrumut decât să intre privaţii la CET Arad. Aceasta este părerea la care a ajuns, în plenul şedinţei Consiliului Local Municipal, Gheorghe Falcă, primarul Aradului. Nu înainte, însă, de a da vina pe Guvern, care blochează banii din certificatele verzi destinaţi exclusiv Aradului şi centralei, pe parlamentarii arădeni ai Puterii, că sabotează CET şi nu cer superiorilor săi banii pe care centrala îi merită, pe sindicaliştii de la CET care au un interes în aducerea în societate a unui privat, şi pe aleşii Opoziţiei, care s-au retras din sală pentru a nu vota proiectele grele, deşi de la ei vin unele propuneri.

După această incursiune printre vinovaţii de situaţia CET, Falcă l-a atacat direct pe deputatul Căprar, care n-ar fi ajuns la o întâlnire pe care edilul şi-a fixat-o cu cei de la Ministerul Energiei, pentru a lămuri dacă există banii promişi pentru modernizarea CET şi dacă aceştia pot fi folosiţi de alţii, în alte scopuri.

Ce urmează după critică?

Gheorghe Falcă spune că nu are de gând să lase CET pe mâna privaţilor, aşa cum îşi doresc unii, ci preferă să acceseze un nou credit pentru a moderniza centrala din bani locali, fără ajutor de afară. „Eu cred că Municipalitatea în următorii patru, cinci ani, poate face un efort astfel încât sistemul de încălzire să rămână public şi să nu depindem de vreun privat. Vedeţi ce se întâmplă? Cum am spus că gigacaloria va ajunge la 16 lei, au apărut şi privaţii. Când ne-a fost greu, n-a venit nici un privat la uşa CET. Vă propun ca noi să mergem mai departe şi să păstrăm dialogul cu Ministerul Energiei, în speranţa că banii care ne sunt dedicaţi vin spre noi, dar să spunem că noi ne implicăm, că vom lua un împrumut pentru centrală, pentru că altfel văd că nu se poate", a precizat, la finele şedinţei CLM de vineri, primarul.

Bani de la buget

Edilul a mai spus că se va lua un împrumut de la Trezorerie, care să constituie avans pentru combustibilul necesar furnizării căldurii către populaţie, dar că nici un leu din banii care se vor lua nu vor merge către salariile celor de la CET (pe care le-a catalogat drept de două ori mai mari decât salariile celor din primărie, începând chiar cu salariul său).

Până una-alta, înainte de intervenţia primarului, aleşii locali votaseră alocarea către CET, în avans, a subvenţiilor pe care Municipalitatea le acordă lună de lună centralei pentru energia termică produsă şi livrată populaţiei.

ADRIANA BARBU
adriana.barbu@russmedia.ro

Ce s-a acoperit

S-au acoperit prin votul aleşilor locali, la propunerea consilierului Geanina Pistru, subvenţia pe tot sezonul rece, CET primind aproape 12 milioane de lei. Încă 10 milioane de lei au fost daţi din buget, tot la momentul votării bugetului rectificat al Aradului şi tot printr-un amendament propus de acelaşi consilier, pentru plata în avans a gazului care produce energia termică.

MOL

20 de ani de succes în România....
ŞI POVESTEA CONTINUĂ

Un foarte cunoscut proverb spune că orice călătorie începe cu primul pas. MOL România a făcut acest prim pas în urmă cu 20 de ani. Acum, benzinăriile MOL sunt bine cunoscute de şoferii români şi nu doar de ei, întrucât sunt prezente pe toate marile artere de circulaţie şi în oraşe de pe tot teritoriul ţării.

Probabil puţini cunosc însă că **prima benzinărie MOL România a fost deschisă în 1995**, la Salonta, în judeţul Bihor. România acelor ani era foarte diferită de cea de acum. Ţara încă nu devenise membru NATO şi nici UE, economia era nereformată, rata inflaţiei după 1990 depăşea chiar şi 200% pe an, parcul auto şi infrastructura îşi arătau vârsta şi decalajele faţă de ţările europene. Decizia Grupului MOL de a investi în România fusese luată în 1993, atunci când compania a ales drumul extinderii în regiune. Ca parte a Grupului MOL, o companie multinaţională integrată şi independentă din domeniul petrolului şi gazelor naturale, cu operaţiuni în peste 40 de ţări, MOL România a dezvoltat, pe lângă distribuţia de carburanţi, şi soluţii complexe aferente cardurilor de carburanţi şi şi-a extins permanent portofoliul cu produse de calitate înaltă precum lubrifianţi, bitum, produse petrochimice.

La 20 de ani de la deschiderea primei benzinării, MOL România are **o reţea de circa 200 de benzinării**, care urmează să fie extinsă în acest an cu încă 12 staţii. Compania a urmat o strategie de **creştere pe termen mediu şi lung**, care a presupus atât creştere organică, cât şi achiziţii de reţele de benzinării, cea mai recentă fiind înregistrată la începutul acestui an.

Întrucât a crescut împreună cu economia României, la a cărei dezvoltare a şi contribuit, compania **a investit până în prezent peste 200 de milioane de euro în ţara noastră** şi a contribuit la bugetul de stat cu **taxe şi impozite de peste 1,8 miliarde de euro**. Peste 2.100 de persoane lucrează în benzinăriile MOL din România, iar alte peste 200 reprezintă angajaţi ai MOL România. Compania are 2 terminale de carburanţi, la Tileagd, în judeţul Bihor şi la Giurgiu, cu acces la transportul fluvial pe Dunăre.

Compania a fost un pionier în multe domenii, ca acela al **cardurilor de carburant destinate persoanelor juridice** sau al **platformei de loializare dedicată persoanelor fizice - Multibonus**. În 2002, atunci când deţinea doar 39 de benzinării, MOL România a început dezvoltarea sistemului de carduri pentru carburanţi, similar cardurilor de credit bancare, încă o raritate în România. Primele carduri au fost **MOL Gold**, cu acceptare la nivel internaţional şi **MOL Silver**, pentru reţeaua naţională. Acum, cardurile de carburant MOL permit monitorizarea în timp real a tranzacţiilor efectuate, prin accesul la Centrul Virtual de Carduri, dar confera şi beneficiile unei game largi de alte servicii: alimentarea cu carburant în afara ţării, posibilitatea de recuperare a TVA şi plata taxelor de drum în UE, soluţii GPS, servicii de asistenţă rutieră, aplicaţie mobilă gratuită, calculator taxe de drum. **MultiBonus** este cardul de loialitate pe care îl poartă cu ei peste 1 milion de români, card care permite acumularea de puncte la achiziţiile din staţiile MOL şi preschimbarea acestora în produse din cataloagele special concepute sau în anumite servicii disponibile în benzinării.

MOL România crede în piaţa românească şi în potenţialul său pe termen lung. De aceea a implementat aici cele mai noi concepte şi tendinţe din retailul european. Cea mai recentă inovaţie, implementată în 5 benzinării din România şi alte 23 ale Grupului MOL din regiune, este Fresh Corner, un nou concept de magazin pentru benzinării. Fresh Corner acordă o mai mare importanţă produselor alimentare proaspete, cumpărăturilor pentru acasă şi sortimentelor de cafea proaspăt preparată. Este pentru prima dată când un lanţ de benzinării are vitrine cu lactate, brânzeturi şi mezeluri, fructe proaspete şi alte produse de larg consum, la preţuri competitive.

Compania a dezvoltat mai multe programe destinate comunităţilor locale: **„Spaţii verzi"** - lansat în urmă cu zece ani pentru a finanţa crearea de spaţii verzi în oraşe şi promovarea ariilor naturale protejate, „Pot ajuta" - destinat tinerelor talente în sport şi artă, **„Programul MOL pentru sănătatea copiilor"** - adresat asociaţiilor şi organizaţiilor care derulează proiecte de terapie emoţională pentru copiii cu afecţiuni cronice sau în curs de recuperare după afecţiuni grave, **„Programul Mentor"** – prin care MOL România recompensează zece laureaţi, profesori şi antrenori, nominalizaţi de foşti elevi, părinţi şi selectaţi de un juriu competent.

Primul pas a fost făcut în urmă cu 20 de ani, iar călătoria MOL România continuă, alături de angajaţii, partenerii, clienţii săi şi de comunităţile a căror dezvoltare o susţine.

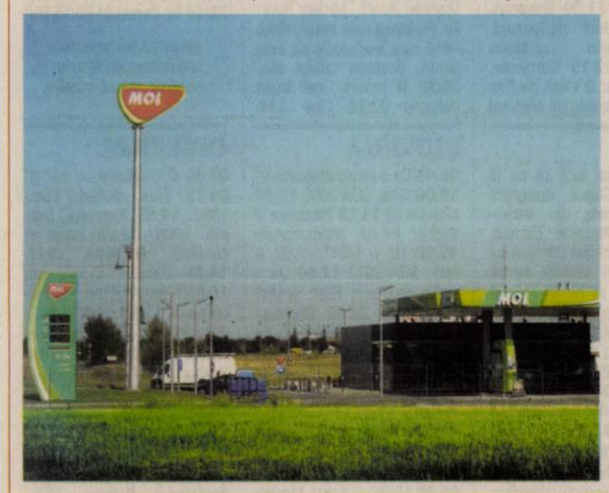

(298005)

MOL

CONTEAZĂ UNDE ALIMENTEZI!

Grupul MOL este prezent în România de peste 20 ani şi contribuie la dezvoltarea economiei. Când faci plinul la noi susţii cultura, sportul şi programele de protecţie a mediului!

MEMBER OF MOL GROUP

30 de zile după gratii!

Bărbatul care şi-a înjunghiat concubina de zece ori a fost arestat preventiv.

Tribunalul Arad a dispus arestarea preventivă FOTO: JA

ARAD. Tentativa de omor de pe strada Mărului din noaptea de miercuri spre joi l-a băgat după gratii. Bărbatul de 51 de ani, care şi-a înjunghiat concubina în vârstă de 26 de ani, de zece ori cu un cuţit, a fost prezentat vineri în faţa judecătorilor Tribunalului Arad cu mandat de arestare preventivă pentru comiterea infracţiunii de tentativă de omor, instanţa admiţând propunerea procurorilor. Deocamdată, bărbatul nu a depus contestaţie în ceea ce priveşte arestarea sa.

În soluţia Tribunalului Arad se arată că: „Admite propunerea Parchetului de pe lângă Tribunalul Arad şi dispune arestarea preventivă a inculpatului Kiss Ion pe o perioadă de 30 de zile, începând din data de 30 octombrie 2015 până la data de 28 noiembrie 2015 inclusiv".

În noaptea de miercuri spre joi, bărbatul, care se afla sub influenţa băuturilor alcoolice, cuprins de gelozie, de posibilitatea ca femeia cu care trăia să îl părăsească, a pus mâna pe cuţit şi şi-a înjunghiat concubina de zece ori. Două dintre cele zece plăgi au fost penetrante şi i-au pus femeii viaţa în pericol. În încercarea de a o scăpa din mâinile lui, fratele agresorului a intervenit şi s-a ales cu câteva răni superficiale. Femeia a fost internată la spital pentru îngrijiri medicale. Imediat după ce a comis fapta, Kiss a fugit mânat de gândul sinuciderii. S-a predat însă, renunţând la ideea de a-şi lua viaţa. Acesta nu se află pentru prima dată după gratii. În 2002 a fost condamnat la închisoare pentru viol şi incest. A stat în penitenciar până în 2010 când a fost eliberat condiţionat. **JA-I.C.**

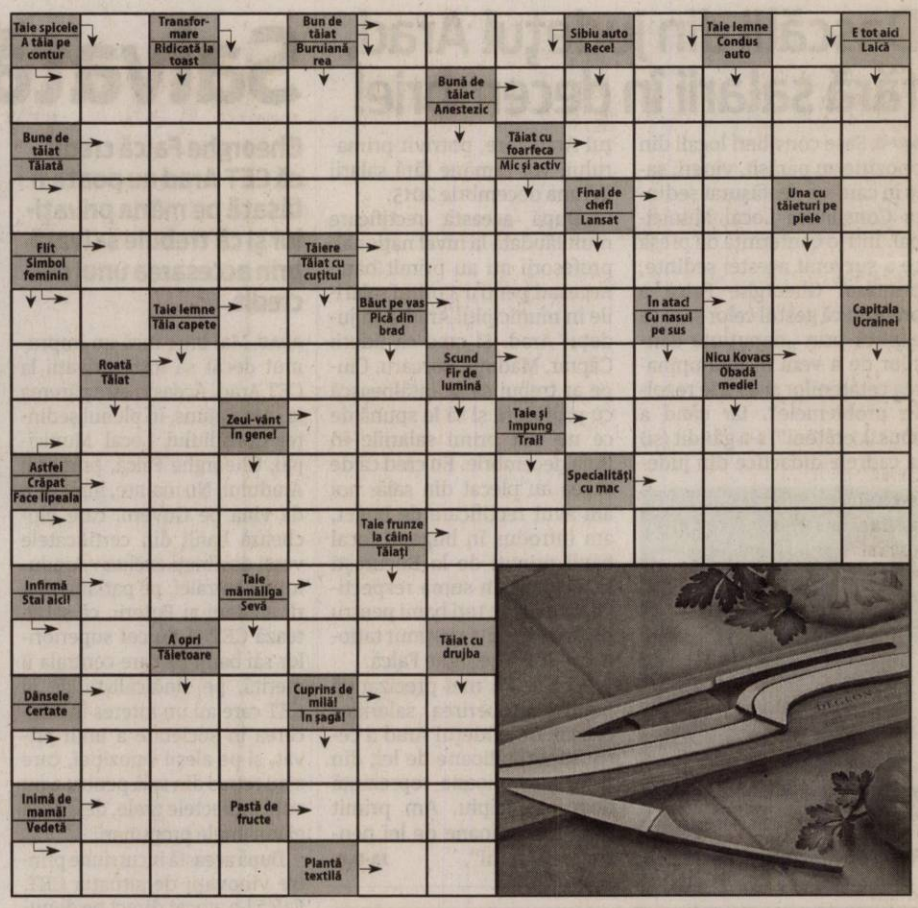

Comenzi taxi

TAXI ALFA 945; 22.88.88; 25.25.26; 0723-200.301; 0745-50.60.70

TAXI ARAD 940; 0722-755.440; 0740-252.101

TAXI VERBIŢĂ 944; 0726-336.969; 0741-200.300;

FAVORIT 280.000; 281.111; 0740-083.333; 0724-409.992

EUROPA 275.555; 0723-677.555; 0744-828.163

Reţeta zilei

Mâncare de cartofi la cuptor

INGREDIENTE: 1,25 kg de cartofi făinoşi, curăţaţi de coajă şi tăiaţi în bucăţi cu latura de 3 cm, 4 linguri ulei de rapiţă, 200 g de slănină sau şuncă afumată, tăiată bucăţi, 700 g varză de Bruxelles.

MOD DE PREPARARE: Se încinge cuptorul la 220° C/ gaz 7. Se aduce la fierbere o oală cu apă, apoi se adaugă cartofii. Se fierb 4-5 minute, se scurg bine, apoi se pun din nou în oală. Se pune capacul şi se agită oala de câteva ori. Se pune o tigaie cu fundul gros pe aragaz, la foc mediu, şi se adaugă uleiul. Când s-a încins foarte bine, se adaugă cartofii şi se prăjesc câteva minute. Aceştia se pot prepara din timp, în dimineaţa zilei respective. Se adaugă şunca şi varza, se amestecă totul, apoi se dă la cuptor şi se coace 30 de minute, până ce şunca devine crocantă, iar varza s-a frăgezit. **Poftă bună!**

Pentru mai multe reţete intră pe www.culinar.ro

SOLUŢIA INTEGRAMEI DIN NUMĂRUL PRECEDENT

P - A - F - PIX - G - BALTOA - CE - NORI - PELERINE - PIC - MANA - AVERSA - N - REST - IL - ACRI - DUS - OAC - TL - AR - DAIRA - POTOPI - CE - LE - SECETA - A - GINTA - AL - IE - TUNETE - ATENTE - MU - INS - BB - FA - O - REGLAT - GEM - AUR - LUT - LO - CALOIAN

Programe TV Luni, 2 noiembrie

TVR 1

07.00 **Telejurnal matinal.** Sport , Meteo
08.00 **Telejurnal matinal**
09.00 **Starea naţiei.** (R)
10.00 **Tot ce contează.** la atitudine!
11.00 **Aventurile tânărului Hercule.** (serial, SUA, 1998-1999)
11.30 **Aventurile tânărului Hercule.** (serial, SUA, 1998-1999)
12.00 **Teleshopping**
12.30 **Charlot se întoarce târziu acasă.** (film, SUA, 1916)
13.00 **Germana...** la 1* Deutsch... um eins
14.00 **Telejurnal.** Sport, Meteo
15.00 **Teleshopping**
15.30 **Maghiara de pe unu**
16.55 **Vorbeşte corect!** Prezintă Ruxandra Gheorghe-Negrea
17.00 **Profesioniştii ...cu Eugenia Vodă (R)**
18.00 **Întrebări şi răspunderi**
19.00 **Emisiunea de luni**
19.45 **Vorbeşte corect!** (R)
20.00 **Telejurnal.** Sport, Meteo
21.00 **Vorbeşte liber!**
21.55 **Starea zilei**
23.10 **Stavisky.** (Dramă, Franţa, 1974) În Franţa, Serge Alexandre Stavisky este un consultant financiar puternic şi înstărit, proprietar al mai multor imobile. Relaţiile lui strânse cu personalităţi şi oameni politici îi conferă privilegii şi îl scutesc de eventuale probleme cu justiţia. Însă, din umbră, inspectorul Bonny conduce o anchetă pentru a-l acuza de deturnarea a milioane de franci; este începutul unui scandal uriaş, care s-a soldat cu moartea misterioasă a lui Stavisky.
01.10 **Observatori la Parlamentul European.** (r)
02.00 **Tot ce contează.** (r)

PRO TV

07.00 **Ştirile PROTV**
10.30 **La Maruta.** (r)
12.00 **Vorbeste lumea.** Vorbeşte lumea a pregătit subiecte interesante, pe care cei patru prezentatori le vor dezbate în direct, de luni până vineri. Noutăţi din viaţa vedetelor autohtone, informaţii utile, dar şi trenduri şi subiecte de lifestyle se vor găsi pe agenda celor patru gazde ale emisiunii, care vor avea alături şi invitaţi surpriză împreună cu care vor comenta subiectul zilei.
13.00 **Stirile PROTV**
14.00 **Vorbeste lumea**
16.00 **Lectii de viata.** „Lecţii de viaţă" este o producţie de tip ficţiune, bazată pe situaţii şi întâmplări reale, din viaţa cotidiană a familiilor. Sunt prezentate diverse situaţii inspirate din viaţa reală a familiilor.
17.00 **Ştirile PROTV**
17.30 **La Maruta**
19.00 **Ştirile PROTV**
20.30 **MasterChef**
22.30 **Las Fierbinti**
23.30 **Stirile PROTV**
00.00 **În mintea criminalului.** serial, SUA, 2008 Cu: Simon Baker, Robin Tunney, Tim Kang, Owain Yeoman Nu e nici medium, cu atât mai puţin detectiv. Şi, cu toate acestea, Patrick Jane are un palmares remarcabil de cazuri de rezolvare a infracţiunilor grave, iar aceste performanţe se datorează faptului că este incredibil de atent la detalii.
01.00 **Jane si Maura:.** serial, SUA, 2010. Regia: Michael M. Robin. Cu: Angie Harmon, Sasha Alexander
02.00 **Lectii de viata.** (reluare)
03.00 **Vorbeste lumea.** (r)
05.30 **La Maruta.** (r)

ANTENA 1

06.00 **Observator**
08.00 **Neatza**
10.50 **In gura presei cu Mircea Badea**
11.40 **Teleshopping**
12.00 **Mireasă pentru fiul meu**
13.00 **Observator**
14.00 **Mireasă pentru fiul meu**
16.00 **Observator**
17.00 **Acces direct cu Simona Gherghe.** „Acces Direct" este o emisiune axată pe actualitatea de zi cu zi, în care „vedetele" sunt oamenii obişnuiţi, cu problemele, bucuriile, grijile şi întâmplările lor ieşite din comun. Reporterii speciali aduc în atenţia telespectatorilor precum şi a publicului din platou cazuri impresionante de viaţă, subiecte sociale dar şi ştiri mondene din actualitatea fierbinte a vedetelor şi personalităţilor autohtone.
19.00 **Observator**
20.00 **Observator special.** cu Octavia Geamanu
20.30 **Poftiti de va iubiti!** Nea Mărin are din această toamnă un nou mesaj: Poftiţi de vă iubiţi! Munca depusă de starurile din show-biz sub atenta lui supraveghere va avea un scop cât se poate de romantic: cupluri care trăiesc o iubire ca-n filme dar nu au avut niciodată posibilitatea să se căsătorească, au acum şansa de a-şi vedea visul cu ochii. Complice cu unul dintre parteneri sau cu prietenii acestora, Nea Mărin alături de vedete vor pune la cale nunta perfectă.
23.30 **Un Show Păcătos cu Dan Capatos**
01.00 **Observator special.** (r)
01.30 **Poftiti de va iubiti !**
04.00 **Acces direct.** (r)

HBO

06.00 **Un an bun.** Comedie, SUA, 2006. Regia: Ridley Scott. Cu: Russell Crowe, Albert Finney
07.55 **Bărbaţi, femei şi copii.** Dramă, SUA, 2014. Regia: Jason Reitman Cu: Adam Sandler, Jennifer Garner
09.55 **X-Men: Viitorul este trecut.** Acţiune, SUA, 2014. Regia: Bryan Singer. Cu: Hugh Jackman, James McAvoy
12.05 **Pasiune.** Romantic, SUA, 2002. Regia: Neil LaBute. Cu: Gwyneth Paltrow, Aaron Eckhart, Jeremy Northam
13.50 **Nu.** Dramă, Chile, 2012. Regia: Pablo Larraín. Cu: Néstor Cantillana, Luis Gnecco, Antonia Zegers
15.45 **Annie.** Comedie, SUA, 2014. Regia: Will Gluck
17.45 **Pe platourile de filmare**
18.15 **Hai să fim poliţişti!** Comedie, SUA, 2014. Regia: Luke Greenfield
20.00 **Cei rămaşi.** Serial, SUA, 2015.
21.00 **De vorbă cu Blunt.** Serial, SUA, 2015.
21.35 **Prădător de noapte.** Thriller, SUA, 2014. Regia: Dan Gilroy. Cu: Jake Gyllenhaal, Rene Russo, Riz Ahmed
23.30 **Ultimul rege al Scoţiei.** Dramă, Marea Britanie, 2006. Regia: Kevin Macdonald. Cu: Forest Whitaker, James McAvoy, Kerry Washington
01.30 **Zulu.** Thriller, Franţa, 2013. Regia: Jérôme Salle. Cu: Orlando Bloom, Forest Whitaker, Conrad Kemp, Inge Beckmann, Tinarie Van Wyk Loots
03.15 **Ispita.** Thriller, SUA, 2014. Regia: Erik Van Looy. Cu: Karl Urban, James Marsden, Wentworth Miller, Eric Stonestreet

TVR 2

09.30 Misterele istoriei (R) 10.00 Florenţa – O partidă istorică de fotbal, Franţa-Germania, 2011 11.00 Nimic prea bun pentru un cowboy 11.45 Teleshopping 12.00 La fix 13.00 Telejurnal 13.20 Arta fericirii 14.30 Cultura minorităţilor 15.00 Telejurnal 16.00 Ieri- Azi – Mâine. 17.00Nimic prea bun pentru un cowboy 17.50 Cartea cea de toate zilele Realizator Cezar Paul Bădescu Producător Daniela Mitache 18.00 Telejurnal 19.10 Escu... 20.25 Teatru TV 22.00 Ora de ştiri 22.55 MomentArt 23.10 JPOD 00.00 La fix (R) 01.00 Drumul lui Leşe (R)

AXN

07:10 Cititorii de oase 08:10 NCIS: Los Angeles 09:10 Numerele 10:10 Medium 11:10 Crimele din Sandhamn 12:10 Cititorii de oase 13:10 NCIS: Los Angeles 14:10 Numerele 15:10 Medium 16:10 Sherlock Holmes şi Dr. Watson 17:10 Numerele 18:10 NCIS: Los Angeles 19:10 Medium 20:10 Cititorii de oase 21:05 Cum să scapi nepedepsit 22:00 Hawaii 5.0 22:55 Poliţişti fără frontiere 23:55 Star Wars - Întoarcerea lui Jedi SUA, 1983 Cu: Mark Hamill, Harrison Ford, Carrie Fisher 02:25 Cum să scapi nepedepsit 03:10 Hawaii 5.0.

ANTENA 3

6.00 Ştirile dimineţii 10.00 Previziunile zilei cu Sabina Iosub 11.00 Se întâmplă în România cu Maria Coman 12.00 Ştiri 13.00 Se întâmplă în România 14.00 Ştiri 15.00 Esenţial cu Mihaela Bârzila 16.00 Esenţial cu Mihaela Bârzila 17.00 100 de minute 18.00 100 de minute 18.45 La ordinea zilei cu Dana Grecu şi Radu Tudor 20.30 Subiectiv cu Răzvan Dumitrescu 21.30 Sinteza zilei cu Mihai Gadea 23.15 In gura presei cu Mircea Badea 0.00 Ştiri 1.00 Sinteza zilei

PRIMA TV

07:15 Elixirul tinereţii, România 1975 09:30 Teleshopping 10:00 Mondenii 11:30 La TV 12:30 Jurnalul STV Junior 13:50 Nimeni nu-i perfect 14:30 Teleshopping 15:00 Răzi şi câştigi 16:30 Focus 17:10 Trăsniţii 18:00 Focus 19:30 Focus Magazin 21:00 Jurnalul unui burlac 22:00 Trăsniţii 22:45 Focus din inima României 23:15 Secretele Labirintului 00:15 Samanta în vacanţă 02:15 Focus Magazin Cu: Diana Bart şi Alexandru Constantin 03:15 Cronica Cârcotaşilor 04:00 Samanta în vacanţă, film de familie, SUA, 2004

CINEMAX

07:00 Doctorul „Moarte". 09:15 Forme de oţel Doc. 10:40 Regele popicelor Com, SUA, 1996. 12:35 Prietena mea, Victoria Dramă, Franţa, 2014. 14:10 Temple Grandin Dramă, SUA, 2010. 16:00 Sex, minciuni şi casete video Sex, Lies and Videotape Dramă, SUA, 1989. 17:40 Forme de oţel Documentar, SUA, 1977. 19:05 Casa Grande Dr., 2014. 21:00 Bananas. 22:20 Vechiul Hollywood. 00:40 Fidelio - călătoria lui Alice. 02:15 Carnivale. 03:10 Bafta: O viaţă de film 03:40 În direct cu un criminal

DIVA

06.00 Numai tată să nu fii ! 07.00 Chipul răzbunării 08.00 Crimele din Midsomer10.00 Neveste disperate11.00 În mintea criminalului 12.00 După cădere 14.00 Numai tată să nu fii !15.00 Neveste disperate16.00 Chipul răzbunării 17.00 Nuntă de Crăciun, 2012 19.00 În mintea criminalului 20.00 Chipul răzbunării 21.00 Pompierii din Chicago 22.00 Pompierii din Chicago 23.00 Fenomenul Sci-fi 1996, regia: Jon Turteltaub, cu: John Travolta, Kyra Sedgwick, Forest Whitaker

ACASĂ

06:00 Vorbeste lumea (r) 09:15 Iertare (reluare) 11:30 Rosario (r) 13:30 Teleshopping 14:00 Tanar si nelinistit, Statele Unite ale Americii, 1973 15:00 Suflet de gheata 17:00 Iti ordon sa ma iubesti! 18:00 Iertare, Turcia, 2013 Cu: Ozgu Namal, Ibrahim Celikkol 20:00 Rosario 22:00 Inima de tigan 23:00 Floarea din Caraibe, Brazilia, 2013 În distribuţie: Alessandro Mousssa, Orion Ximenes, Dada Coelho 00:00 Iubiri vinovate Cu: Erika Buenfil, Eduardo Yanez, Eiza Gonzalez, Sebastian Rulli 01:00 Iertare (reluare) 02:30 Doamne de poveste

PRO CINEMA

05:45 Ziua cartitei (r) 07:45 La Maruta (r) 09:15 La bloc 11:45 Dracula: Un mort iubaret (r) 13:45 Matilda (r) 15:45 La bloc 18:00 Numai ingerii au aripi SUA, 1939 20:30 O moarte mai buna SUA, 2000 22:30 13 Producţie: Statele Unite ale Americii, 2010 Regia: Gela Babluani Cu: Sam Riley, Alice Barrett, Gaby Hoffmann, Jason Statham, Stephen Beach, Mickey Rourke. Povestea unui tanar, Vince Ferro care are nevoie de bani pentru operatia tatalui sau. 00:30 O moarte mai buna (reluare) 02:15 Cine A.M.

EUFORIA

06.45 Da o sansa dragostei (r) 10.00 Glee, SUA 2009 11.00 Obsesia (r) 13.15 Prodanca si Reghe: Relatii internationale 15.00 Liz si Dick" - „Liz & Dick, SUA 2012 17.00 Da o sansa dragostei Host: Andreea Mantea 20.00 Obsesia,-Turcia 2009 22.00 Dr. House 23.00 Prietenii tai, SUA 1994 Cu: Jennifer Aniston, Lisa Kudrow, Matthew Perry, Matt LeBlanc, Courtney Cox Şase prieteni care se luptă să supravieţuiască pe cont propriu în lumea dură a Manhatten-ului. 00.00 Medici in Santa Monica

ANTENA STARS

06:00 Star Magazine (reluare) 07:45 Teleshopping 08:00 Star News (reluare) 09:00 STAR MATINAL (cu Rocsana Marcu si Razvan Botezatu) 12:00 STAR MAGAZINE (cu Laura Micovschi) 14:00 NECENZURAT 16:00 STAR MAGAZINE 17:00 Star Salvator (reluare) 18:55 STAR NEWS (cu Andra Trandas) 19:45 RĂI DA' BUNI (cu Mihai Morar) 21:45 STAR NEWS (cu Andra Trandas) 22:00 AGENTUL VIP (cu Cristian Brancu) 00:15 ÎN PUII MEI (cu Mihai Bendeac) 01:00 Răi da' buni (reluare) 03:00 Agentul Vip (reluare) 04:30 Necenzurat (reluare

RTL KLUB

06:30 Top Shop 07:00 Desene animate 08:35 Ştiri 09:08 În fiecare dimineaţă 11:05 Top Shop 12:45 Astro Show 13:45 Budapesta, zi şi noapte 14:55 MasterChef 16:15 Prizonierii dragostei (s) 17:20 Mentalistul (s) 18:25 Focus 19:00 Ştiri 19:55 MasterChef 21:20 Budapesta, zi şi noapte (s) 22:35 Între prieteni (s) 23:10 Dr. Bones (s) 00:15 Ştiri

REDACŢIA NU ŞI ASUMĂ RĂSPUNDEREA PENTRU EVENTUALELE SCHIMBĂRI

DIGI FILM

07.40 O călătorie cu mama. 09.15 Ziua cărtiţei. Com. 1993. 10.55 Expresul. Dramă. 2008. 13.00 Justin şi cavalerii. Animaţie. 2013. 14.35 Dinastia dragonului. 16.05 Monty Python – Intelesul vietii. 17.50 CA-N FILME.. 2012. 18.20 Zeul artelor culinare. Acţiune. 1996. 20.00 Razbunându-l pe Angelo. Acţiune. 2002. 21.40 Mama. Thriller. 2013. 23.25 Desprinderea. Dramă. 1971. 01.00 Urşii. Doc. 2014. 02.25 Justin şi cavalerii. 04.05 Dinastia dragonului. Acţiune. 2006.

Interviu JA. **Sergiu Bîlcea, consilier local municipal**

Sergiu Bîlcea: „Văd Aradul într-o continuă dezvoltare”

Discuţie cu Sergiu Bîlcea, om politic, consilier local municipal, dar şi întreprinzător privat premiat la Topul Firmelor CCIA.

JURNAL ARĂDEAN. Domnule Sergiu Bîlcea, a fost o surpriză pentru noi să vedem că sunteţi premiat la Topul Firmelor, întocmit de Camera de Comerţ. Noi vă ştiam doar din postura de consilier local municipal, de preşedinte pe municipiu la PNL...

SERGIU BÎLCEA. Da, e adevărat, nu am făcut niciodată paradă, public, din faptul că deţin o firmă - de transport internaţional - care are rezultate. De fapt, firma este fundamentul care a stat la baza deciziei mele de a face politică.

Adică?

SERGIU BÎLCEA. Păi având doar parteneri din domeniul privat, din străinătate, am avut posibilitatea să văd cum merg lucrurile acolo la ei şi mi-am dat seama că este nevoie să le facem să meargă bine şi aici, la noi, în România. Avem 120 de angajaţi care-şi iau salariile doar din contracte pe care le avem în zona privată.

> Firma este fundamentul care a stat la baza deciziei mele de a face politică

Cum este mai simplu, să ai afaceri cu statul, sau în domeniul privat?

SERGIU BÎLCEA. Eu văd altfel lucrurile şi privesc spre viitor, pe care trebuie să-l abordăm toţi - şi în primul rând noi, politicienii, ca factori de decizie - diferit faţă de ceea ce s-a întâmplat până acum. Şi cu asta cred că am spus tot.

Să ne referim puţin şi la calitatea dumneavoastră de consilier local. Cum a fost primul mandat de ales al arădenilor?

SERGIU BÎLCEA. A fost un mandat delicat, mai ales din punct de vedere politic, dar până la urmă rămân rezultatele. În acest moment, noul PNL reprezintă partea de centru-dreapta a politii româneşti. Acest lucru mă face să privesc cu încredere spre alegerile din 2016, când PNL se va prezenta în faţa electoratului din postura partidului care a dat preşedintele României, din postura partidului care va contina reformarea statului.

Pe plan local, cum vedeţi lucrurile? Ne referim la proiectele Aradului, unele aflate în derulare, altele doar în stadiu incipient...

SERGIU BÎLCEA. Văd Aradul într-o continuă dezvoltare. Va trebui ca şi din 2016 să dăm o atenţie deosebită dezvoltării infrastructurii, reabilitării termice a blocurilor, regenerării urbane, trecerii Cetăţii Aradului în administrarea municipiului şi aşa mai departe. Sunt lucruri care vor da o altă faţă Aradului, contribuind la creşterea nivelului de bunăstare al tuturor. Cu ajutorul arădenilor şi a echipei noului PNL am încredere că vom putea face tot ce ne-am propus.

JA-P.A.

Motociclişti loviţi de un camion în zona BAT Arad

Două persoane au fost rănite după ce motocicleta pe care se aflau a fost lovită de un camion.

ARAD. Doi tineri, un bărbat şi o femeie, care se deplasau cu o motocicletă pe şoseaua de centură, în zona BAT, au fost loviţi de un camion. Accidentul a avut loc sâmbătă, în jurul orei 11:40. Bărbatul a fost preluat de un echipaj SMURD, iar femeia de o ambulanţă. Cei doi au fost transportaţi la spital pentru a li se acorda îngrijirile medicale necesare.

Potrivit reprezentanţilor IPJ Arad, cele două persoane de pe motocicletă sunt doi adolescenţi de 18, respectiv 16 ani, iar accidentul s-a produs din cauza nerespectării semnificaţiei indicatorului „Oprire”.

„Din primele cercetări efectuate la faţa locului s-a stabilit că un tânăr în vârstă de 18 ani, care conducea o motocicletă pe strada Câmpurilor, ajungând la intersecţia cu strada Tribunul Corcheş, nu a respectat semnificaţia indicatorului «Oprire», intrând în coliziune cu un autotren în cuplu cu semiremorcă, condus regulamentar de un bărbat de 57 de ani. În urma coliziunii, conducătorul motocicletei şi pasagerul, o persoană de sex feminin în vârstă de 16 ani, au fost accidentaţi uşor. Poliţiştii continuă cercetările”, a declarat inspectorul principal de poliţie Lorena Pîrvulescu, purtătorul de cuvânt al IPJ Arad.

JA-I.C.

Echipajul SMURD, la locul accidentului FOTO: C.C.

Scandal în CJA pe o coroană funerară

Consilierii nu s-au contrazis pe problemele judeţului, dar s-au contrazis pe „purtătorul” de coroană funerară.

ARAD. Şedinţele Consiliului Judeţean Arad (CJA) devin tot mai... animate şi morbide, totodată. Care a fost cea mai mare problemă a consilierilor judeţeni în şedinţa de vineri? Cine trebuie să poarte coroanele funerare din partea CJA. Acesta a fost motivul de scandal, un scandal care s-a întins pe durata a vreo zece minute şi la care s-au „înscris” consilierii Marius Sulincean, Garofiţa Popa şi vicepreşedintele cu atribuţii de preşedinte al CJA, Adrian Ţolea.

Totul a pornit de la vizita preşedintelui Klaus Iohannis la Arad şi depunerea de coroane în Piaţa Avram Iancu. La acea dată, fiecare instituţie a depus câte o coroană funerară la monumentul Eroului Necunoscut. Se pare că Administraţia Prezidenţială a solicitat ca fiecare coroană să fie dusă de doi soldaţi însoţiţi de şeful instituţiei în numele căreia se pune coroana. Doar că, la momentul efectiv al depunerii, doi consilieri locali, respectiv Marius Sulincean şi Florin Tripa, au fugit din mulţime alături de Adrian Ţolea, cel care a reprezentat instituţia.

Revenind la zilele noastre, în şedinţa CJA de vineri Garofiţa Popa a spus că aleşii judeţeni nu ar trebui să facă de râs imaginea Consiliului Judeţean prin comportamentul lor şi că nu ar trebui să înceapă campania electorală acum. „Mi se părea normal ca şi noi, consilierii judeţeni, să facem parte din grupul care a depus coroana în numele Consiliului Judeţean”, a ţinut să precizeze Sulincean. De cealaltă parte, Garofiţa Popa a spus că a existat un protocol clar care impunea ca doar şeful instituţiei să se prezinte la depunerea de coroane, nu un întreg grup. Schimbul de replici între cei doi a continuat, în discuţie intervenind şi Adrian Ţolea, care a încercat să închidă această discuţie ce se îndrepta spre penibil. Nu a reuşit din prima, însă, după câteva minute, cei doi consilieri s-au liniştit, fără a părea că au ajuns la o înţelegere. Aşa că fiecare a rămas cu ideea lui. Cam acesta a fost cel mai... important subiect dezbătut în şedinţa CJA.

JA-A.G.

Cine depune coroană, subiect de şedinţă FOTO: JA

Mateuţ, amendat în dosarul lui Nicolae Ioţcu

TIMIŞOARA. Avocatul Gheorghiţă Mateuţ, care îl reprezintă pe preşedintele Consiliului Judeţean Arad, Nicolae Ioţcu, în procesul în care acesta este acuzat de trafic de influenţă, a fost amendat de judecătorii Curţii de Apel Timişoara cu 2.000 de lei, anunţă pressalert.ro. Instanţa a avut termen pentru judecarea unei contestaţii înaintate de Mateuţ. Însă, în acelaşi timp, avocatul a cerut Înaltei Curţi de Casaţie şi Justiţie strămutarea judecării contestaţiei la altă Curte de Apel. Aşa că Mateuţ şi-a trimis înlocuitor la Timişoara, iar acesta din urmă a solicitat o amânare până când se va stabili dacă judecarea contestaţiei se va face sau nu la altă Curte de Apel. Judecătorii de la Timişoara au fost iritaţi de mişcarea lui Gheorghiţă Mateuţ, aşa că au amânat procesul, iar avocatul a fost amendat cu 2.000 de lei, mai arată pressalert.ro.

JA-A.G.

Gheorghiţă Mateuţ FOTO: JA

UNIUNEA EUROPEANĂ
GUVERNUL ROMÂNIEI
POSMEDIU 2007-2013 Investim în mediu. Credem în viitor.

Stimaţi clienţi,

Lucrările de extindere a reţelelor de alimentare cu apă şi canalizare din localităţile Ghioroc, Cuvin, Miniş, Păuliş şi Lipova judetul Arad din cadrul proiectului "Extinderea şi modernizarea infrastructurii de apă şi apă uzată în judeţul Arad" – "Aqua Project Arad" - proiect implementat de către Compania de Apă Arad în perioada 2010-2013, beneficiază de cofinanţare din Fondul de Coeziune, prin Programul Operaţional Sectorial "Mediu". În urma implementării acestui proiect populaţia locală va obţine următoarele beneficii:

- ✓ Se vor reabilita şi extinde reţelele de apă, cu aducţiune de apă, şi a celor de canalizare pe un număr de 22 de străzi din localitatea Ghioroc
- ✓ Se vor reabilita şi extinde reţelele de apă şi canalizare pe un număr de 21 de străzi în Cuvin
- ✓ Se vor reabilita reţelele de apă şi extinde reţelele de canalizare pe un număr de 11 străzi din localitatea Miniş
- ✓ Se vor reabilita şi extinde reţelele de apă şi se vor extinde reţelele de canalizare pe 25 de străzi în localitatea Păuliş
- ✓ Se vor reabilita şi extinde reţelele de apă şi canalizare pe un număr de 69 de străzi în oraşul Lipova.

Din păcate, orice proiect de investiţie în infrastructură de largă amploare cum este "Aqua Project Arad" creează inconveniente pe termen scurt în viaţa de zi cu zi a oamenilor. Prin urmare, dorim să vă anunţăm că în localităţile Ghioroc, Cuvin, Miniş, Păuliş şi Lipova se derulează ample lucrări de extindere a reţelelor de alimentare cu apă şi canalizare. Pe această cale ne cerem scuze pentru neplăcerile inerente acestor lucrări, şi vă asigurăm că vom face toate demersurile posibile pentru ca durata şi impactul lor asupra dumneavoastră să fie minime.

Pentru informaţii suplimentare despre întreruperile serviciilor de furnizare a apei curente cauzate de lucrările din cadrul proiectului "Aqua Project Arad", vă rugăm să accesaţi site-ul www.caarad.ro/comunicate de presă sau să ne contactaţi la numărul de telefon 0257-270.843 interior UIP POS Mediu 142 sau prin e-mail, la adresa infopos@caarad.ro.
Vă mulţumim pentru înţelegere.
Cu deosebită stimă,
Echipa de implementare a proiectului "Aqua Project Arad"
S.C. Compania de Apă Arad S.A.

(2216 - H 295626)

JUDEŢUL ARAD S.C. COMPANIA DE APĂ ARAD S.A. RO-310178, ARAD Str. SABIN DRĂGOI
Nr. 2-4, ROMANIA C.I.F: RO-1683483; Nr.O.R.C.: J02/110/21.02.1991
Capital Social subscris si varsat 9.659.000 LEI
Tel. +40-257-270843; +40-257-270849; Fax. +40-257-270981 E-mail: apacanal@caarad.ro

JURNAL ARĂDEAN

Contraatac pe sănătate

Conducerea Spitalului Judeţean Arad a reacţionat la acuzele celor care au întocmit strategia pe sănătate.

Conducerea spitalului contraatacă analiza celor care au întocmit strategia pe sănătate FOTO: JA

ARAD. Reprezentanţii Spitalului Clinic de Urgenţă Judeţean Arad ţin să precizeze că „dracul nu e chiar aşa negru" cum a fost prezentat de cei care au întocmit strategia pe sănătate a unităţii medicale. În materialul „Supraprеţ pe medicamente" am arătat faptul că specialiştii care au întocmit strategia au atras atenţia asupra faptului că sume importante de bani se cheltuie pe achiziţii de medicamente luate la preţuri mai mari sau medicamente care nu sunt necesare într-un spital.

Managerul Spitalului Judeţean Arad, doctorul Adrian Wiener, a ţinut să facă anumite precizări faţă de acuzele care au fost aduse unităţii medicale în strategia pe sănătate.

Licitaţie deschisă on-line

„Variaţiile de preţ la achiziţia de medicamente se înregistrează în toate spitalele din ţară în principal din cauza modificării periodice a preţurilor din CANAMED (registrul preţurilor minime şi maxime impuse de Ministerul Sănătăţii). Achiziţiile tuturor medicamentelor în Spitalul Judeţean Arad se fac prin licitaţie deschisă on-line, electronică pe SEAP, criteriul de atribuire fiind preţul cel mai mic. În contractele subsecvente există clauze de modificare a preţurilor de achiziţie doar în funcţie de modificările de preţ din CANAMED. Pentru unele medicamente, de exemplu pentru Hidrocortizon 100 mg - menţionat în articolul din presă şi în raportul de audit - preţul este mai mare deoarece câştigătorul licitaţiei, care avea preţul cel mai mic, nu a putut furniza cantitatea solicitată (aproximativ 7.000 de fiole/lună). Achiziţia a fost atribuită următorului ofertant, conform legii, acesta având preţul mai mare (motiv pentru care a şi pierdut, iniţial, licitaţia).

În ceea ce priveşte achiziţia unor medicamente uzual utilizate în Unitatea de Primire Urgenţe, menţionăm faptul că exemplul oferit - Metâlyse - a fost achiziţionat într-o cantitate mică (4 cutii) şi, fiind un trombolitic utilizat în tratarea infarctelor miocardice sau emboliilor pulmonare, considerăm că e absolut necesar în farmacia unui Spital Judeţean de Urgenţă care internează aproximativ 3.500 de pacienţi pe lună. Din nefericire, unii dintre aceşti pacienţi suferă în spital bolile menţionate, respectiv infarct sau embolie", a spus Adrian Wiener.

Mai ieftin cu reclama

Directorul Spitalului Judeţean Arad a continuat să puncteze fiecare acuză care a fost adusă unităţii medicale în strategia pe sănătate. Referitor la medicamentele care apar în reclame şi despre care specialiştii care au întocmit strategia au spus că nu se pretează ca şi tratament în spital, Wiener a declarat: „Referitor la medicamentele a căror eficacitate terapeutică nu ar fi dovedită, vrem să precizăm faptul că Anghirol s-a achiziţionat doar o cutie într-un context clinic special. Bixtonimul se achiziţionează doar pentru îmbibarea meşelor în sala de operatie ORL pentru oprirea hemoragiilor, ca alternativă eficientă şi mult mai ieftină. Eubiotic este un medicament care reface flora intestinală la pacienţii cu antibioterapie şi apare în ghidurile de tratament ale infecţiei cu Clostridium difficile. În ceea ce priveşte dozele diferite pentru antibioticele achiziţionate de spital, menţionăm că în cadrul SCJU Arad funcţionează şi secţii de pediatrie, unde dozele folosite sunt altele decât la adulţi". JA-A.G.

Fără programe naţionale de sănătate

Într-un alt pasaj, cei care au întocmit strategia pe sănătate au susţinut că Spitalul Judeţean cumpără medicamente care ar putea fi primite gratuit prin programele naţionale de sănătate. „Exemplele oferite sunt nefericite şi nu fac decât să sublinieze superficialitatea (sau reaua credinţă) a celor care au făcut analiza: Folcasinul este ca şi clasă citostatic, dar a fost achiziţionat pentru tratamentul bolilor reumatologice autoimune, nicidecum pentru indicaţie oncologică, deci nu poate fi achiziţionat legal prin Programul Naţional de Oncologie.

Insulina Humulin achiziţionată este o insulină rapidă care se foloseşte în Spitalul Judeţean Arad pentru «tamponarea» perfuziilor cu glucoză administrate pacienţilor cu afecţiuni acute, altele decât diabetul zaharat, sau pentru stabilizarea glicemică a diabeticului cu afecţiuni acute internat în spital, unde este ilegală folosirea medicamentelor achiziţionate prin programele naţionale", a precizat Adrian Wiener.

Amânare pe parcarea din Zona Liberă

Consilierii judeţeni nu au votat proiectul care se referă la impunerea unor taxe de parcare în Zona Liberă Curtici Arad.

ARAD. Consiliul Judeţean Arad (CJA) a decis să amâne votarea proiectului de hotărâre care se referă la implementarea unor taxe de parcare în incinta Zonei Libere Curtici Arad. Subiectul a fost prezentat pe larg de Jurnal arădean şi www.aradon.ro. Conducerea Zonei Libere a cerut Consiliului Judeţean aprobarea prin vot a unui proiect care propune ca parcarea în interiorul zonei să se facă contra cost. Iar sumele vehiculate nu erau deloc mici. 1 leu pe oră, indiferent de perioada de parcare, sau abonamente lunare, trimestriale şi anuale. Cel mai rentabil era abonamentul anual, dar acesta costă nu mai puţin de 2.500 de lei. Este greu de crezut că arădenii care lucrează în Zona Liberă şi merg cu maşina personală, iar aici vorbim de sute, poate mii de locuitori, şi-ar permite o asemenea taxă. La acest lucru, se pare, s-au gândit şi factorii decidenţi. Încă din debutul şedinţei CJA de vineri, Adrian Ţolea, vicepreşedintele cu atribuţii de preşedinte, a propus ca ordinea de zi să fie adoptată fără proiectul care propune impunerea unor taxe de parcare. Consilierii judeţeni au acceptat acest lucru, aşa că proiectul respectiv a fost amânat. Ulterior, subiectul a fost dezbătut în şedinţă. „Comisia din care fac parte şi care a analizat acest proiect de hotărâre nu a fost de acord cu cererea conducerii Zonei Libere. Îi propun domnului vicepreşedinte Guţu, în subordinea căruia se află zona, să facem o vizită acolo. Noi vorbim aici, dar habar nu avem despre ce este vorba în Zona Liberă. Chiar aşa, din ce bani sunt reparate drumurile acolo?", a întrebat consilierul Gheorghe Seculi.

„Drumurile se repară din fondurile Zonei Libere, dar, indirect, din banii Consiliului Judeţean. Pentru că profitul net al zonei vine în bugetul CJA. Aşa că, într-un fel sau altul, lucrările au fost suportate din banii Consiliului Judeţean", a explicat Gheorghina Ribovici, directorul economic al CJA. Cum toată lumea a căzut de acord că, pentru moment, un astfel de proiect nu poate fi adoptat, cererea Zonei Libere a fost amânată. Mai mult decât atât, o delegaţie a CJA din care vor face parte şi consilieri care doresc acest lucru, se va deplasa săptămâna viitoare în Zona Liberă Curtici-Arad pentru a verifica la faţa locului situaţia, dar şi dacă se impune sau nu o taxare a locurilor de parcare. Până atunci, însă, arădenii care merg cu maşina la serviciu în Zona Liberă pot să stea liniştiţi. JA-A.G.

Fără plată, deocamdată FOTO: FAN

Gi Group YOUR JOB, OUR WORK

ANGAJEAZĂ

- Montatori subansamble
- Controlori Calitate
- Muncitori Necalificaţi
- Confecţionere
- Stivuitorişti

Cerinţe:
- Studii medii
- Acuitate vizuală
- Dexteritate manuală
- Disponibilitatea de a lucra în schimburi

Se oferă:
- Salariu Atractiv
- Transport gratuit / asigurat
- Ore suplimentare plătite
- Spor de noapte
- Bonusuri lunare

CONTACT
Telefon: 0747 012 810
0758 048 583
E-mail: silvia.pantos@gigroup.com
Adresa: Arad, Piaţa Gării, bloc A, scara G, ap.26
(parter - lângă magazinul CHIC)

(2178 - H287101)

Cei doi arădeni din infern

Andrei Găluţ şi Adrian Despot, amândoi din Arad, au fost răniţi, unul foarte grav, în incendiul din clubul Colectiv.

Andrei Găluţ (stânga) şi Adi Despot (dreapta) FOTO: JA

BUCUREŞTI. Andrei Găluţ era pe scenă şi cânta în momentul izbucnirii incendiului. Când a văzut că unul dintre stâlpii clubului bucureştean a luat foc, solistul a spus, în glumă, „asta nu era prevăzut în program". Imediat după aceea, a cerut un extinctor. Nu i l-a adus nimeni. Se pare că nici măcar nu erau extinctoare în club. Neavând ce să facă, Andrei a încercat să se salveze, la fel ca toţi ceilalţi 400 de oameni din incintă. Nu a reuşit să iasă nevătămat din infern. Acest lucru este confirmat chiar de una dintre persoanele care a participat la concert şi care a reuşit să scape vie şi nevătămată.

„Pe la jumătatea programului aceste artificii s-au aprins, şi, odată cu ele, unul dintre artificii a aprins izolaţia audio a sălii, care, după cum ştim, în marea majoritate a cazurilor e ori din burete, ori din cofraje de ouă. La Colectiv izolaţia cred că a fost de burete. Nu a explodat nimic, nicio conductă... Iniţial, nu s-a panicat nimeni, solistul Andrei Găluţ şi-a păstrat calmul, cerând pe un ton foarte calm un extinctor pentru a remedia problema din scurt. Nu a venit acel extinctor. Dumnezeu ştie dacă Colectivul avea extinctor şi nu s-a implicat nimeni să stingă o flacără, sau nu a existat aşa ceva în sală vreodată", a spus Alex Teodorescu, unul dintre martorii care au supravieţuit.

Era conştient

Se pare că, în momentul în care a fost preluat de medici, Găluţ era conştient şi le-a spus doctorilor cum îl cheamă. Ulterior, starea lui de sănătate s-a agravat. Acum viaţa lui depinde de puterea organismului său. Pentru că, după cum au anunţat şi medicii, din punct de vedere medical s-a făcut tot ce se putea face. De aici încolo doar organismul poate lupta împotriva arsurilor, în special a celor de căi respiratorii.

JA-A.G.

Baluri anulate

Două dintre liceele din Arad şi-au amânat Balurile Bobocilor, care erau programate a avea loc la sfârşitul săptămânii. Reprezentanţii Colegiului Naţional „Elena Ghiba Birta" şi cei ai Colegiului Naţional „Moise Nicoară" au anunţat că, din solidaritate faţă de victimele din clubul Colectiv, doresc să reprogrameze balurile. Cei de la „Ghiba" au stabilit ca dată nouă 28 noiembrie, iar cei de la „Moise" vor avea balul pe data de 27 noiembrie. Reprezentanţii ambelor şcoli au ţinut să precizeze că biletele, invitaţiile, dar şi programele anunţate rămân neschimbate.

Sâmbătă, închis!

Mai multe cluburi din Arad au decis să nu mai organizeze party-urile programate de Halloween, sâmbătă seara, în timp ce Filarmonica de Stat Arad şi-a anulat concertul cameral din aceeaşi seară, datorită celor trei zile de doliu naţional, instituite de Guvernul României. Concertul trebuia să aibă loc la ora 19.00, la Sala Ferdinand dar va fi reprogramat la o dată ulterioară, biletele rămânând valabile. Primăria şi Prefectura Arad au remis comunicate legate de obligaţiile pe care le-a instituit Guvernul cu cele trei zile de doliu naţional iar, din informaţiile noastre, la Municipalitate sâmbătă a avut loc o şedinţă de evaluare a localurilor din Arad pentru luarea, de îndată, de măsuri ca astfel de tragedii să nu aibă loc niciodată la noi.

TRESOR
AMANET

0,1% COMISION
detalii în agenţie

Ne găsiţi:
Arad, Bulevardul Revoluţiei
Arad, Calea Aurel Vlaicu UTA
Arad, Piaţa Gării, bl G. 11

(2239 - H296621)

90
Lei/gram AUR 14k
detalii în agenţie

Sport

„Felicit UTA, echipă preocupată de joc, de atac, ce joacă modern

Nicu Croitoru, antrenor Chindia Târgoviște

22

de puncte a adunat UTA Bătrâna Doamnă în acest campionat și este, în premieră, lideră a seriei vest a ligii secunde. Arădenii au profitat și de pasul greșit al baimărenilor, la Mioveni, dar și al vâlcenilor, la Pâncota. Este o performanță extraordinară, pentru care merită felicitări toți cei implicați, de la primul conducător și până la ultimul jucător.

Paraschiv și Vali Badea, cu ochii pe talente

ARAD. La meciul UTA - Chindia au fost prezenții și doi dintre tinerii impresari de fotbaliști din țara noastră. Este vorba de Sorin Paraschiv și Vali Badea, ultimul trecut și pe la vechea UTA. Cei doi au stat tot meciul alături de Eusebiu Pistru și - din câte neam dat seama, i-au urmărit pe Burlă și - poate surprinzător - Dobrean. Poate, doreau să-l vadă și pe Hlistei, dar acesta nu a jucat.

JA-L.S.

„Cine e pe primul loc? UTA e”

După ce au suferit la meciul cu Chindia, jucătorii și fanii au sărbătorit trecerea UTA-ei în fruntea clasamentului.

Bucurie imensă pentru utiști: au trecut pe primul loc! FOTO: CĂLIN ANDRA

ARAD. Greu, dar cu atât mai frumos! Chindia a făcut un meci neașteptat de bun, mai ales în prima repriză, pe „Motorul”, dar UTA a reușit să se trezească la timp și a câștigat.

Nici bine nu a început meciul că s-a și făcut 1-0. După 120 de secunde de joc, Strătilă a centrat de pe dreapta, Martac a deviat mingea, care a ajuns la Curtuiuș, iar acesta - de la 6 metri - nu a iertat. Dar, la o acțiune care nu spunea mare lucru, golgheterul Cherchez a prins un șut înșelător, de la vreo 25 de metri, Miron era prins pe picior greșit, iar balonul s-a scurs în plasă, după ce a „mângâiat” bara: 1-1.

După egalare, târgoviștenii au prins curaj și au dominat toată repriza. Anton a căzut lângă Burlă, dar nu s-a acordat penalty, Cruceru a ratat de la șase metri, iar la ultima fază a reprizei, D. Popa l-a depășit pe Miron, a șutat, dar - ca din pământ a apărut Manea - care a respins de pe linia porții o minge pe care scria gol. La pauză, Roland Nagy a făcut două schimbări, iar asta s-a văzut în min. 56, atunci când vitezistul C. Rus i-a luat fața lui Ispas și a șutat fără speranțe pentru Meilă: 2-1. Matei putea egala, dar a tras alături (min. 62), iar trei minute mai târziu, Strătilă și Curtuiuș au ratat incredibil golul de 3-1.

Încet, încet, oaspeții au obosit, UTA a fost tot mai pragmatică și am notat doar o mare ocazie a Chindiei, în min. 74, când Voinea a tras în Miron, din careul mic.

Scorul a rămas 2-1, iar UTA a trecut în fruntea clasamentului, moment sărbătorit de jucători și fani, deopotrivă, scandându-se „Cine e pe primul loc, cine e pe primul loc? UTA e! UTA e!”.

JA-L.S.

UTA - Chindia 2-1 (1-1)

Stadion „Motorul”, teren acceptabil, timp excelent pentru fotbal, spectatori 1000. Au marcat: Curtuiuș – min. 2, C. Rus – min. 56, respectiv Cherchez – min. 17.
UTA: Miron – Polgar, Manea, Botiș, Burlă – Strătilă (Gligor), Jorza (Dobrean), Chindriș, Copil – Szekely (C. Rus), Curtuiuș. Chindia: Meilă – Pătru, Ispas, Matei, Martac – Anton, D. Popa, Voinea (L. Mihai), Stoica (Nisipeanu) – Cruceru (Neninţă), Cherchez. Au arbitrat: Marian Barbu (Făgăraș) – la centru, Ioan Ciocănea (Sibiu) și Marius Badea (Rm. Vâlcea) – asistenți. Obs. FRF: Cr. Sava (Bacău) și D. Paraschiv (Turnu Severin).

Croitoru vroia mai mult vs. Roli Nagy și clasamentul

ARAD. La finalul meciului, cei doi antrenori au declarat la conferința de presă: **Roland Nagy**: „Nu este întâmplătoare evoluția echipei oaspete, nu degeaba era pe locul 3 în clasament. Chindia a marcat în fiecare meci, nu a pierdut în deplasare, a arătat că are calitate. Chiar dacă am început cu 1-0, ei au marcat și ne-au obligat să facem pasul în spate, căci au dominat. La pauză, am introdus doi jucători proaspeți, am spus jucătorilor că trebuie să credem până la capăt, că trebuie să dăm totul, să arătăm spirit de sacrificiu. A înscris Cipri Rus, am avut alte ocazii, iar în final am fost mai pragmatici și am câștigat. Sigur, am suferit mult în acest meci, la construcție, pe progresie și la finalizare, știu și că fanii sunt pretenționși, de aceea vrem să creștem de la meci la meci. Nu mă uit la clasament, știu doar că trebuie să muncim în fiecare zi, pentru a ne menține pe această linie”.

Roland Nagy FOTO: L.S.

Nicu Croitoru: „Felicit UTA, o echipă preocupată de joc, de atac, care până la urmă a câștigat. Cred, totuși, că meritam mai mult de la acest meci, deoarece am dominat destul de clar prima repriză, iar dacă facem o socoteală a marilor ocazii, cred că am fost superiori. Suntem triști că nu am reușit mai mult în acest meci. Însă, se pare că trebuie să stai concentrat pe tot parcursul partidei, pe tot parcursul meciului, atât în apărare cât și în atac. Consider că și arbitrajul a făcut diferența în două-trei momente, însă nu spun toate acestea pentru a știrbi din meritele echipei UTA, care joacă un fotbal modern”.

Punct de moral pentru „șoimi”

PÂNCOTA. După trei eșecuri consecutive, pâncotanii au strâns rândurile în fața unei echipe cu pretenții de promovare, CSM Rm Vâlcea, și nu au fost departe de un succes. „Alb-negrii” au condus cu 1-0, au avut și un om în plus în ultimul sfert de oră, când au alergat după reușita de trei puncte, care nu a mai venit.

Florin Gîlcă a revenit în primul 11 al „șoimilor” FOTO: FAN

Prima repriză a fost una modestă, cu o singură ocazie mai răsărită, trecută în dreptul oaspeților, prin Firțulescu. La 200 secunde de la reluare, Pirtea a executat o lovitură liberă de pe stânga, pe jos, iar Pascariu a reluat imparabil, cu stângul, din 10 metri la colțul scurt al porții vâlcene, 1-0. Oaspeții forțează egalarea, Dubeștean este la locul potrivit într-o fază complicată pentru pâncotani, dar în min. 69, Staicu are o execuție de finețe, cu capul pentru 1-1. Cu 15 minute înainte de final vâlcenii rămân în 10 oameni, Pârvulescu fiind eliminat pentru un fault asupra lui Ousmane. Șoimii forțează victoria, dar Pascariu și Leucuța sunt lipsiți de șansă, în două situații periculoase. Se termină egal, punct care reface moralul „șoimilor” în perspectiva derbyului județean cu ACS UTA Bătrâna Doamnă.

Ionuț Popa a trimis în teren următorii jucători: Sălăjan - Dan, Dubeștean, Pascariu, Siminic, Gîlcă (Cuedan), Pavel (Fuchs), Issa, Leucuța, Pirtea, Al. Mihai (Ousmane). **JA-D.S.**

Mulțumit de atitudine

PÂNCOTA. Mai relaxat ca de obicei, tehnicianul „șoimilor”, Ionuț Popa și-a lăudat jucătorii după remiza cu CSM Rm Vâlcea: „Față de alte partide în care au dat dovadă de lipsă de responsabilitate sau o determinare scăzută, azi jucătorii mei și-au dorit să câștige cu orice preț și-i felicit pentru asta. Nu au reușit fiindcă am întâlnit un adversar bun, care se organizează bine în apărare, dar și pentru că am ratat două mari ocazii. Sunt mulțumit de atitudinea jucătorilor, demonstrăm că suntem un grup ce nu mai are teamă de adversari, indiferent cum se numesc aceștia. Cu noroc și inteligența necesară putem câștiga împotriva oricui”. **JA-D.S.**

Ionuț Popa FOTO: FAN

aradjob.ro

Repunere câştigată FOTO: JA

Înfrângere la mare luptă pentru rugbişti

ARAD. Rugbiştii arădeni au fost aproape de primul succes reuşit pe teren din această a doua parte a sezonului Diviziei Naţionale, cedând la mare luptă cu Stejarul Buzău, 17-19 (5-13). Punctele CS UAV Arad au fost reuşite de: Afloarei (eseu), Grindei (eseu), Stoica (eseu) şi Puşcaşu (transformare), gazdele obţinând punctul bonus defensiv. În ultima etapă din play-out, arădenii vor evolua la CSM U23 Bucureşti. **JA-D.L.**

15

şi 30 de minute este ora de start a jocului programat astăzi în cadrul Seriei B a Diviziei A de handbal feminin între Mureşul Tg. Mureş şi ACS „Avram Iancu" Arad. Disputa handbalistelor arădene cu gruparea retrogradată din Liga Naţională va avea loc în Sala Sporturilor din Tg. Mureş, fiind arbitrată de hunedoreanul Dan şi albaiulianul Macarie.

AMEFA a obţinut două succese în bazinul propriu

ARAD. Bazinul „Delfinul" a găzduit, în week-end, „dubla" dintre AMEFA Arad şi Crişul Oradea, din runda a cincea a Superligii de polo, câştigată de arădeni, scoruri 12-11 şi 14-8, arădenii, acumulând 12 puncte. Antrenorul Cristian Cosma s-a bazat pe: Hodăgeu, Vancsik, Pantazi, Furj (autorul golului decisiv în meciul de sâmbătă), Vătrai, Huber, Palotaş, Grama, Laza, Kovacs, Samuilă, Vidican şi Liptak.

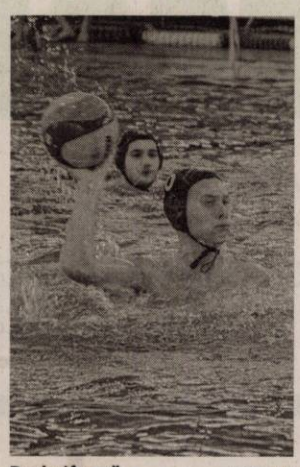

Dueluri în apă FOTO: JA

Replică palidă pe terenul liderului din Divizia A2

TIMIŞOARA. UVVG ProVolei Arad nu a avut replică pe terenul liderului seriei de vest din Divizia A2, CSU de Vest Timişoara, cedând cu 3-0 (13, 14, 19). Arădenii au ajuns astfel la a doua înfrângere consecutivă, după un start cu tot atâtea succese. Lotul Aradului a format din: Tocoian, Both, Katona, Flonta, Rodina, Gligor, Matica şi debutantul Cziszar. Peste două săptămâni, ProVolei va înfrunta, la Arad, pe LAPI Dej.

Culmea impertinenţei la CS Municipal

Noul director, în complicitate cu antrenorul Cristi Dodean, vor să scape de Bernadett Balint.

O paletă de aur, Bernadett Balint FOTO: FAN

ARAD. Vă vine să credeţi sau nu, directorul-sponsor al PSD Arad, Vasile Bociort, a avut un răspuns halucinant când a fost întrebat despre soarta lui Bernadett Balint: „Mai avem şi alţi sportivi valoroşi, dacă pleacă asta e, nu e nici o pierdere. Nu stă clubul într-o sportivă". ULUITOR! Nici dacă te-ai trezi dintr-o beţie crâncenă după o serată vânătorească, nu ai avea dreptul să vorbeşti astfel despre un sportiv care a obţinut 247 medalii pentru Clubul Sportiv Municipal. Din care aproape jumătate din cel mai preţios metal. O jucătoare de tenis de masă nelipsită din TOP 10 a Galei Sportului Arădean în ultimii ani, o performeră pentru care s-au schimbat regulile impuse de regretatul director Eugen Roman şi s-au găsit tot felul de tertipuri şi variante de ierarhii, astfel încât poziţia Danei Dodean - chiar şi când nu a mai avut rezultate de top - să fie una intangibilă la vârful CS Municipal. O multiplă medaliată europeană şi mondială la nivel juvenil. O sportivă care a reprezentat cu cinste tricolorul în zeci de ţări de pe mai multe continente, pe care, probabil, vremelnicul director Bociort nu le poate localiza nici cu harta-n mână.

Ruşinel

După 7-8 tentative eşuate, a sosit momentul întâlnirii între directorul Bociort şi Balint senior. Cel din urmă şi-a spus off-ul, direct, fără menajamente, având şi o concluzie: „Cred că nu vă convine că suntem maghiari...". Replica directorului de ocazie nu necesită comentarii: „Dar mie îmi convine că ţara e condusă de un neamţ?" Şi a urmat „măcelul": îndemnizaţia de efort a lui „Detti" înjumătăţită (de la 700 lei, lunar, la 350), ba chiar neplătită pe lunile septembrie şi octombrie; banii de hrană tăiaţi, fără nici o explicaţie. Iar din „economii", directorul Vasile Bociort - dacă e să dăm crezare unor surse din interiorul clubului - şi-a tras o primă pentru performanţele sportivilor din „lunga" sa perioadă de domnie.

Transferul în Germania

„La 5 ani i-am pus paleta în mână lui Detti, iar la vârsta de 10 ani a venit la Arad din postura de campioană a României. N-am avut niciodată pretenţii la o cotă parte din premierea alocată descoperitorului sportivei, aşa cum, de exemplu, Arpad Kakas primeşte pentru medaliile Danei Dodean. Antrenorul Cristi Dodean a făcut mii de euro de pe spatele performanţelor lui Detti, iar răsplata ...vrea să scape de sportivă" - spune Jozsef Balint. „Dragostea" lui Cristi Dodean faţă de Bernadett Balint s-a acutizat în vara lui 2014, după transferul în prima ligă germană, la DJK Kolbermoor, deoarece acesta a încercat, fără succes, să o direcţioneze spre o altă grupare germană. De-atunci, practic, nu s-a mai implicat în pregătirea sportivei. Iar acum, având aliat un director habarnist, îşi poate duce planul la îndeplinire: îndepărtarea lui Bernadett Balint de la CS Municipal Arad.

DANIEL SCRIDON
daniel.scridon@russmedia.ro

Plătiţi degeaba?

Magdalena Leszay, Arpad Kakas, Livia Căruceru şi Cristi Dodean sunt cei patru antrenori ai secţiei de tenis de masă a CS Municipal Arad. Care trăiesc, bine-mersi, de pe urma performanţelor obţinute de Dana Dodean şi Bernadett Balint. „Căutaţi câţi sportivi arădeni descoperiţi de cei patru se găsesc între primii 100, nu în TOP 10, în ierarhia naţională la categoriile copii, juniori III, juniori II ori juniori I. Descoperind răspunsul, veţi afla dacă sunt sau nu plătiţi degeaba" - ne propune o „temă de meditaţie" tatăl lui „Detti".

Kristen McCarthy FOTO: JA

Antrenament cu public

SATU MARE. Fără două din piesele grele ale echipei, Stoenescu şi Karakasevic, galben-albastrele de la Univ Goldiş ICIM Arad au avut o misiune uşoară în deplasarea de pe terenul codaşei LNBF, CSM Satu Mare. A fost un antrenament cu public înaintea dublei „de foc" din această săptămână, cu Alba Iulia şi Târgovişte.

Pentru statisticieni, a fost: CSM Satu Mare - Univ Goldiş ICIM Arad 38-97 (10-25, 12-26, 9-26, 7-20). Formaţii şi marcatoare - Satu Mare: Vilcinschi 15 (2×3), Voica 6, Badi 6, Chiţanu 5 (1), Kadar 4, Bolba 2. Au mai jucat: Kallai, Racsan, Varhianov, Balin. Arad: Dyer 26, Gill 22, Reid 19, McCarthy 12, Hadzovic 9, Laza 5, Mercea 2, Nagy 2. A mai jucat Manea. **JA-D.S.**

Velici, din nou, decisiv pentru Sebiş

SEBIŞ. Deşi a prins o zi mai slabă, echipa antrenată de Călin Cojocaru a câştigat meciul ambiţiilor şi orgoliilor, cu un gol al golgeterului Velici. Chiar dacă nu au mai entuziasmat, cei de la Naţional Sebiş au câştigat! Iar antrenorul Călin Cojocaru se poate bucura că a trecut de fosta echipă, pe care a pregătit-o şapte ani.

Millenium Giarmata a venit la Sebiş să-şi vândă scump pielea, iar acest lucru le-a reuşit. Naţional a marcat doar un gol, însă de trei puncte, prin nimeni altul decât Gelu Velici, care a punctat decisiv, în min. 34, de la limita careului mic, după o centrare perfectă a lui Cherecheş.

În partea secundă, după o oră de joc, oaspeţii s-au trezit la realitate şi - „biciuiţi" din teren de căpitanul echipei - ex-utistul Abdulaye Diarra, au trecut la cârma partidei. Cele mai mari ocazii i-au aparţinut lui Corlăţeanu, care a şutat - în trei rânduri - periculos, dar de fiecare dată milimetric pe lângă poartă. Giarmata a reclamat şi un penalty, dar arbitrul Mihai Spânu nu a considerat necesar să acorde lovitură de pedeapsă.

Sebiş: Păduraru - Dăruială, Stupu, Neacşu, Cherecheş - Călin (Stegaru), Lazea, Avramescu, Unguru (Toader), Susan - Velici. **Giarmata:** Luca - Soare, Gârba, M. Olariu, Ciobănică (Kalanyos) - Domşa (Butura), Fl. Olariu, Stoica, Corlăţeanu, Diarra - Molcuţ (Costea). Au arbitrat: M. Spânu (Cluj) - la centru, P. Corb (Zalău) şi D. Popa (Aiud). Obs. FRF: A. Cocoş (Reşiţa) şi S. Moisin (Oradea). **JA-L.S.**

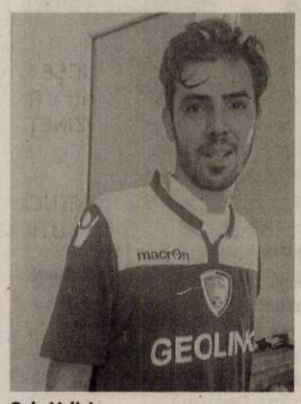

Gelu Velici FOTO: L.S.

Ineuanii în revenire, neînvinşi de trei etape

INEU. Nouă puncte consecutive pentru echipa pregătită de Cristi Sculici, zestre care urcă echipa alb-albastră pe locul 11. Ineuanii au fructificat avantajul terenului propriu, trecând de imprevizibila Măgura Cisnădie, scor 2-0. Stănaia (min. 21), cu o super-execuţie din voleu de la marginea careului de 16 m, şi Filimon (min. 26), cu un lob perfect peste portarul advers, au fost autorii golurilor.

Scorul ar fi putut lua proporţii, dacă Kocsis, Huţanu, Filimon şi, mai ales, Stănaia (de la punctul cu var) nu ar fi irosit ocazii uriaşe. Succes important pentru Ineu, care bifează a treia victorie consecutivă, ştergând impresia unui debut de sezon total neconvingător.

Cristi Sculici a mizat pe următorii jucători: Bujor - Zdrenţan, Bier Tudoroiu, Hulbăr, Kocsis, Clej, Stănaia, Ciocan, Huţanu (Şulumberchean), Filimon (Maşniţă). **JA-D.S.**

Fotbal - Liga II, etapa 11

Rezultate: ACS UTA Bătrâna Doamnă – Chindia Târgovişte 2-1, Univ Cluj – FC Caransebeş 4-0, Şoimii Pâncota – CSM Rm Vâlcea 1-1, Gaz Metan Mediaş – Metalul Reşiţa 3-0, Unirea Târlungeni – FC Bihor 1-2, Olimpia Satu Mare – FC Braşov 1-1, CS Mioveni - FCM Baia Mare 1-0.

Clasamentul

1. ACS UTA BD	11	6	4	1	24-12	22
2. CSM RM VÂLCEA	11	6	4	1	15-9	22
3. FCM BAIA MARE	11	6	3	2	17-8	21
4. CHINDIA TÂRGOVIŞTE	11	6	2	3	19-10	20
5. GAZ METAN MEDIAŞ	11	5	4	2	17-9	19
6. FC BRAŞOV	11	3	7	1	14-11	16
7. CS MIOVENI	11	4	3	4	14-11	15
8. OLIMPIA SATU MARE	11	4	3	4	15-13	15
9. ŞOIMII PÂNCOTA	11	4	3	4	10-13	15
10. UNIV CLUJ	11	4	1	6	9-8	13
11. FC BIHOR	11	4	1	6	10-19	13
12. FC CARANSEBEŞ	11	3	1	7	11-23	10
13. UNIREA TÂRLUNGENI	11	1	3	7	11-21	6
14. METALUL REŞIŢA	11	1	1	9	9-28	4

Etapa viitoare (sâmbătă, 7 – duminică, 8 noiembrie): FC Braşov – CSM Rm Vâlcea, FCM Baia Mare – Olimpia Satu Mare, FC Caransebeş – CS Mioveni, Chindia Târgovişte – Unirea Târlungeni, ACS UTA Bătrâna Doamnă – Şoimii Pâncota, FC Bihor – Gaz Metan Mediaş, Metalul Reşiţa – Univ Cluj.

Fotbal - Liga III, etapa 10

Rezultate: Pandurii II Tg Jiu – CSM Lugoj 2-1, Naţional Sebiş – Millenium Giarmata 1-0, Cetate Deva – Mama Mia Becicherecu Mic 1-1, CSU II Craiova – Minerul Motru 1-1, FC Hunedoara – Metalurgistul Cugir 2-3, Performanţa Ighiu – ASU Poli Timişoara 0-0, CS Ineu – Măgura Cisnădie 2-0, ACSO Filiaşi – a stat.

Clasamentul

1. POLI TIMIŞOARA	9	7	1	1	19-5	22
2. NAŢIONAL SEBIŞ	10	7	1	2	13-6	22
3. METALURGISTUL CUGIR	9	6	1	2	22-12	19
4. CSM LUGOJ	9	6	0	3	14-7	18
5. PERFORMANŢA IGHIU	10	4	4	2	12-6	16
6. FC HUNEDOARA	10	5	0	5	21-17	15
7. PANDURII II TG JIU	10	4	3	3	13-11	15
8. BECICHERECU MIC	9.	4	2	3	12-10	14
9. MINERUL MOTRU	10	2	5	3	6-11	11
10. MĂGURA CISNĂDIE	9	3	2	4	8-15	11
11. CS INEU	9	3	1	5	6-12	10
12. CETATE DEVA	9	2	3	4	9-14	9
13. CSU II CRAIOVA	9	1	2	6	8-16	5
14. GIARMATA	9	1	2	6	6-16	5
15. ACSO FILIAŞI	9	1	1	7	7-18	4

Etapa viitoare (vineri, 6 – sâmbătă, 7 noiembrie): ACSO Filiaşi – Pandurii II Tg Jiu, Măgura Cisnădie – Cetate Deva, Becicherecu Mic – CSU II Craiova, CSM Lugoj – FC Hunedoara, Metalurgistul Cugir – Naţional Sebiş, ASU Poli Timişoara – CS Ineu, Millenium Giarmata – Performanţa Ighiu, Minerul Motru – stă.

Fotbal - Liga IV, etapa 10

Rezultate: Victoria Felnac – Progresul Pecica 0-3, Şoimii Lipova – Frontiera Curtici 0-2, Păulişana Păuliş – Unirea Sântana 0-3, CS Glogovăţ – Victoria Zăbrani 1-1, ACS UTA II Bătrâna Doamnă – Voinţa Mailat 3-1, Şoimii Şimand – Crişul Chişineu Criş 1-3, Lunca Teuz Cermei – Aqua Vest Arad 4-2.

Clasamentul

1. LUNCA TEUZ CERMEI	10	9	1	0	33-8	28
2. PROGRESUL PECICA	10	9	0	1	32-7	27
3. UNIREA SÂNTANA	10	8	0	2	33-13	24
4. CHIŞINEU CRIŞ	10	8	0	2	21-11	24
5. ACS UTA II BD	10	6	1	3	22-18	19
6. PĂULIŞANA PĂULIŞ	10	4	3	3	19-20	15
7. FRONTIERA CURTICI	10	4	2	4	19-13	14
8. ŞOIMII LIPOVA	10	3	3	4	20-14	12
9. VICTORIA ZĂBRANI	10	2	4	4	11-19	10
10. VOINŢA MAILAT	10	2	3	5	13-24	9
11. CS GLOGOVĂŢ	10	1	3	6	17-28	6
12. VICTORIA FELNAC	10	1	1	8	8-24	4
13. AQUA VEST	10	1	1	8	11-33	4
14. ŞOIMII ŞIMAND	10	1	0	9	12-39	3

Etapa viitoare (sâmbătă, 7 noiembrie): Crişul Chişineu Criş – Victoria Felnac, Voinţa Mailat – Şoimii Şimand, Victoria Zăbrani – ACS UTA II BD, Frontiera Curtici – Păulişana Păuliş, Progresul Pecica – Şoimii Lipova, Unirea Sântana – Lunca Teuz Cermei. Jocul Aqua Vest – CS Glogovăţ se joacă joi, 5 noiembrie.

russmedia new. every day.

Russmedia Press, editorul cotidianului Jurnal arădean, parte a grupului multinațional Russmedia Press, care își desfășoară activitatea în domeniul presei locale tipărite

CAUTĂ

Distribuitori de presă (în cutii poștale) pentru Chișineu-Criș.

Cerințe:
Seriozitate;
Dinamism;
Conștiinciozitate.

Se oferă:
Salar atractiv;
Timp de lucru 2 ore.

Informații suplimentare la telefon:0257/212.032 sau 0729.989.504, de luni până vineri între orele 9 și 17.

russmedia new. every day.

Russmedia Press, editorul cotidianului Jurnal arădean, parte a grupului multinațional Russmedia Press, care își desfășoară activitatea în domeniul presei locale tipărite

ANGAJEAZĂ

ASISTENT MANAGER

Cerințe:

- **Cunoscător al limbii engleze;**
- **Posesor permis de conducere cat. B;**
- **Cunoștințe operare PC.**

Informații suplimentare la telefon: 0735.556.547 sau 0757.480.734.

Trimiteți CV-ul pe adresa: diana.groza@russmedia.ro

Auto Schunn angajează

Auto Schunn este o societate cu capital privat german, centru autorizat de vânzari si service Mercedes-Benz. De peste 22 de ani, strategia noastra se bazeaza pe afaceri etice si responsabilitate.

Asteptam alaturi de noi oameni care ne impartasesc valorile. Angajam:

- Mecanici si electromecanici autoturisme si autovehicule comerciale
- Inspectori autorizati RAR ITP si TLV - clasele a II-a si a III-a
- Consilieri vanzari autovehicule
- Tinichigii auto

Beneficiile dumneavoastra:

- salariu motivant și beneficii funcție de performanțe
- programe training și dezvoltare profesională
- acces la know-how-ul și tehnologiile inovative ale brandului Mercedes-Benz
- mediu de lucru dinamic și atractiv, într-un colectiv tânăr

Persoanele interesate își pot trimite CV-ul prin e-mail: resurse.umane@auto-schunn.ro sau Fax: 0257/28.14.74. Detalii Tel: 0257/28.66.80 sau www.auto-schunn.ro

(2259 - H 296477)

(2232 - H 296606)

Hotel Phoenix ARAD

bright new every morning.

Arad. Calea Aurel Vlaicu nr. 267
Cazare. Restaurant. Evenimente

Nou!

Servicii de catering
Livrări la birou și acasă.

Meniul zilei – preț 17 lei **Comenzi la tel: 0727 323 530**

Landisa Plant

SC Landisa Plant SRL
Str. Constitutiei, nr. 57, jud. Arad
Telefon / Fax 0357 805 802
office@landisa .ro
www.landisa.ro

OFERTA PLANTE:

Cupressocyparis leylandii 80 cm + — 19 lei

Photinia fraseri Red Robin 70 cm + — 19 lei

Pomi fructiferi în ghiveci 4 ani — 28 lei

vinde o gamă variată de arbori și arbuști ornamentali

(2233 - H 296614)

I'm lovin' it

La McDonald's te bucuri de o VARIETATE de beneficii adaptate nevoilor și stilului tău de viață. Interesul nostru este să-ți oferim **încrederea** și **motivarea** ca tu să-ți atingi obiectivele personale. Poți lucra într-un mediu **dinamic** care include toate zonele unui restaurant McDonald's: bucătărie, sala de mese și zona caselor de marcat. În calitate de **crew member**, ai șansa de a lucra într-o **echipă** tânără și profesionistă, alături de care să acumulezi **experiența** necesară și să-ți dezvolți abilitățile de comunicare.

www.mcdonalds.ro

© 2012 McDonald's Corporation

La McDonald's
beneficiezi de un program flexibil, training acreditat și oportunitatea de a promova într-un timp foarte scurt!

(2142 - H 278514)

EXECUTĂM SAU REPARĂM:
piese pentru diferite mașini și utilaje cerute de client după modele sau schițe:
■ **AXE** ■ **ARBORI** ■ **BUCȘE** ■ **ROȚI DINȚATE și PINIOANE cu dinți drepți sau înclinați** ■ **ROȚI MELCATE** ■ **REDUCTOARE** ■ **ROȚI DE LANȚ** ■ **CUZINEȚI etc.**

Diferite piese pentru
■ **MAȘINI PENTRU PRELUCRAREA LEMNULUI**
■ **UTILAJE AGRICOLE** ■ **UTILAJE PENTRU CONSTRUCȚII**

S.C. SCULE ARAD S.R.L.
Vladimirescu, jud Arad, str. Progresului, nr. 54 (DN Arad - Deva)
☎ 0257 514 944, Fax: 0257 514 959
E-mail: **office@sculearad.ro**, WEB: **www.sculearad.ro**

PROIECTĂM ÎN 3D ȘI EXECUTĂM DISPOZITVE, MAȘINI ȘI UTILAJE INDUSTRIALE LA CEREREA CLIENTULUI.

EFECTUĂM:
■ **Prelucrări mecanice:**
STRUNJIRE, FREZARE, RECTIFICARE INTERIOR EXTERIOR și PLAN, GĂURIRE în CORDONATE, SUDURĂ.
■ **Tratamente: CEMENTARE, CĂLIRE, BRUNARE.**
■ **Prelucrări de precizie pe FREZE și STRUNGURI cu CNC (centre de prelucrare).**

(296578)

Best Western

- hotel ☆☆☆☆
- restaurant cu preparate din bucătăria românească și internațională
- pe timpul verii: terasă și grădină de vară
- saloane pentru întâlniri de afaceri
- sală de conferință

Arad, str. Horia nr. 8 ☎ 0257-256-636 www.bwcentral.ro

(2203)

HOTEL CONTINENTAL FORUM ARAD

Angajează

- COFETAR-PATISER
- MUNCITOARE NECALIFICATĂ
- BUCĂTAR
- SPĂLĂTOREASĂ

Îți oferim șansa unei cariere de succes în industria hotelieră!

Cerințe:
■ Cu sau fara experiență în domeniu
■ Fire sociabilă, Spirit de echipă
■ Orientare către client
■ Dorința de a învăța lucruri noi

Îți oferim:
■ Salariu fix ■ Bonuri de masă
■ Facilități acordate în cadrul hotelurilor Continental și Ibis ■ Scolarizare

Vino cu CV-ul tău la **HOTEL CONTINENTAL FORUM, B-dul Revoluției, nr. 79 - 81,** sau trimite-l prin fax la **0372 578 801,** email: **crina.dandupop@continentalhotels.ro** ☎ **0372.578.805**

(2204 - H 290496)

Program mare publicitate: pe B-dul Revoluției, nr. 62 luni-vineri: 8.00-16.00

www.aradon.ro - citește și discută despre viața orașului tău

DECESE

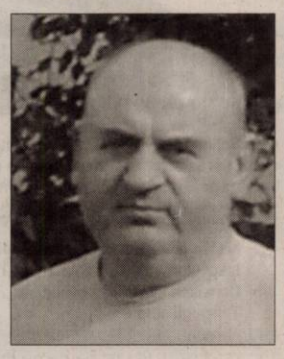

Profund îndureraţi anunţăm încetarea din viaţă a celui care a fost tată, soţ, frate, bunic şi cumnat,

medic veterinar
dr. BĂTRÂNUŢ PETRU

după o scurtă şi grea suferinţă. Oficierea slujbei de înmormântare va avea loc astăzi, 2 noiembrie 2015, orele 14:00 la Casa Funerară Kuki, iar înhumarea la Cimitirul Grădişte.

Familiile îndurerate Bătrânuţ şi Olah

Cu durere în suflet anunţăm decesul după o scurtă şi grea suferinţă la vârsta de 65 ani a celei care a fost soţie, mamă, fiică şi soră,

BOTA ILEANA.

Înmormântarea va avea loc marţi, 3 noiembrie 2015, ora 13:00, la Cimitirul Eternitatea (UTA).

Familia îndoliată

Cu durere în suflet anunţăm încetarea din viaţă, la vârsta de 81 ani, a celui care a fost dragul nostru tată, socru, frate şi unchi,

lt.col. ANDRICA AUGUSTIN.

Dumnezeu să-l ierte şi să-l odihnească în pace! Înmormântarea va avea loc marţi, 3 noiembrie 2015, ora 12:00 la Cimitirul Eternitatea (UTA).

Familia îndoliată

Cu profundă durere în suflet anunţăm încetarea din viaţă a celui care a fost soţ, tată şi bunic,

FILIP MIHAI
(tehnician veterinar).

Înmormântarea va avea loc astăzi, 2 noiembrie 2015, ora 13:00 în satul Măgulicea, comuna Vârfurile.

Soţia Rodica, fiii Dorin şi Radu cu familiile

Cu durere în suflet anunţăm trecerea în Împărăţia Domnului a scumpului nostru soţ, tată, bunic şi străbunic,

PRUNDAN GHEORGHE
la înaintata vârstă de 93 ani,

după o viaţă întreagă dedicată bisericii şi slujirii celor sfinte. Dumnezeu să-l odihnească! Înmormântarea va avea loc astăzi, 2 noiembrie 2015, ora 14:00 la Cimitirul Pomenirea.

Familia îndoliată

Anunţurile de deces se publică GRATUIT!

SERVICII FUNERARE

(H-7489/26)
IN MEMORIAM
NON STOP!
KUKI - servicii funerare complete
Producător de sicrie - oferă sicrie la preţ de producător.
Pentru membrii C.A.R.P. transport gratuit atât în oraş, cât şi în judeţ.
GRATUIT rezolvăm actele la spital, primărie, casa de pensii şi C.A.R.P.
Transport intern şi internaţional ● Accesorii funerare.
Contact: Arad, Str. Mihai Eminescu nr. 4 (în curte), vis-a-vis de Cerbul Albastru.
Telefon: 0257/211929, mobil: 0723-343-964
www.inmemoriamkuki.com
Nou! Casă funerară - Strada Ştefan Ludwic Roth nr. 1 D, Grădişte

CONDOLEANŢE

Suntem alături de colega noastră, Simona Mărcoi, în marea durere pricinuită de trecerea în nefiinţă a tatălui său drag. Dumnezeu să-l odihnească în pace! Sincere condoleanţe!

Colegii din cadrul Poliţiei Locale Arad

Suntem alături de colegul, prof. Gligor Nicolae la trecerea în nefiinţă a tatălui său. Sincere condoleanţe!

Colectivul Liceului Tehnologic „Francisc Neuman" Arad

Biroul Operativ al Sindicatului Democratic Învăţământ Arad, este alături de familia Voian în clipele grele pricinuite de trecerea la cele veşnice a colegului nostru - **fost lider de Sindicat la Şcoala Gimnazială Moneasa - învăţător**

VOIAN IOAN.

Cu tristeţe şi regrete ne luăm rămas bun de la prietenul nostru,

BĂTRÂNUŢ PETRU.

Dumnezeu să-l odihnească în pace!

Fam. dr. Ţurlea

Aducem un ultim omagiu celui care a fost vecinul nostru,

BĂTRÂNUŢ PETRU.

Dumnezeu să-l odihnească în pace! Sincere condoleanţe familiei îndurerate.

Asociaţia de Proprietari Bloc 4, Miron Costin

Suntem alături de vecina noastră, d-na Kondor, la trecerea în nefiinţă a mamei sale. Sincere condoleanţe!

Asociaţia de Proprietari Bloc X 16

Cu adâncă durere în suflet ne despărţim de cumnatul şi unchiul nostru drag,

FILIP MIHAI.

Vei rămâne veşnic în inimile noastre.

Familiile Marchiş şi Tomoiagă

COMEMORĂRI

Pios omagiu şi neştearsă amintire la 6 ani de la despărţirea de iubitul nostru tată, socru, bunic şi străbunic,

înv. NICOLAE ŞERBAN.

Dumnezeu să-i dea odihnă veşnică!

Fam. dr. Şerban şi Ambruş

Anunţurile de mică publicitate se preiau doar în locaţia de pe B-dul Revoluţiei, nr. 81 (clădirea de lângă hotelul Continental, fost Astoria) după următorul program: de luni până vineri între orele 8-18, iar duminica între orele 9-13.

Sub pământul rece, într-un tăcut mormânt doarme ce am avut mai scump şi dulce pe pământ, cel care a fost

KURUNCZI ATTILA.

Dorul de el se adânceşte, la împlinirea a 5 ani de când a plecat în veşnicii. Lacrimile mamei îţi udă mormântul.

A ta mamă Katalin şi prietena Mira

Cu durere şi tristeţe în suflet anunţăm că s-au scurs 9 ani de când o inimă a încetat să mai bată, a celui ce a fost bunul şi dragul meu soţ,

LAZĂR COSMA
din Şiclău.

Dumnezeu să-l ierte şi să-i dea odihna veşnică! Nu îl voi uita niciodată.

Soţia

GARSONIERE

- **Cumpăr garsonieră,** apartament 1 cameră, banii jos, 0755.483.216, 0746.055.126. 117416

AP.2 CAMERE-ARAD

- **Cumpărăm apartament** 2- 3 camere, garsoniere. PLATA PE LOC!!! 0744.849.390. 842293
- **Cumpăr apartament** 2- 3 camere, plata pe loc, 0746.055.126, 0724.512.512. 117418
- **Persoană fizică** cumpăr apartament 2 camere cu banii jos!!! Ofer preţul corect. Fără agenţii imobiliare, 0772.155.210. 989614
- **Vând apartament** 2 camere, îmbunătăţit, ultracentral, Arad, 34.500 Eur, ☎0752.425.210. 286626
- **Vând apartament** 2 camere, etaj 1, Fortuna- central. Preţ 24.000 Euro, negociabil, ☎0730.188.299. 289666
- **Vând apartament** 2 camere, semidecomandat, Podgoria. Preţ 32.500 Eur/negociabil, ☎0741.150.246. 290406
- **Vând apartament** 2 camere, central, amenajat, etaj 3+garaj, 35.000 Eur, ☎0722.606.527. 298547

AP.3 CAMERE-ARAD

- **Vând apartament** 3 camere, zona Alfa, etaj 4, 42.500 Eur/negociabil.Tel.0741.150.246. 290407

CASE-ARAD

- **Vând casă** două camere, gaz, lângă Teatru, 0751.965.847. 289042
- **Vând casă** în Pârneava, suprafaţă 1.000 mp, 3 camere, ☎0744.315.889. 291478
- **Vnd casă** veche 650 mp, str. Cedrului, 35.000 Euro, 0744.784.910. 229055
- **Vând casă** în Aradul Nou, strada Ficusului nr. 8, compusă din 6 camere, bucătărie, 2 băi, pivniţă, garaj. Preţ avantajos. Informaţii telefon: 0742.778.638. 248902

CASE-JUDEŢUL ARAD

- **Vând casă** în Tauţ, jud. Arad compusă din sufragerie, bucătărie şi dormitor cu teren aferent de 2.000 mp, preţ 23.000 Euro negociabil. Informaţii telefon 0730.487.673. 290747
- **Vând casă** în Zăbrani, complet renovată, 4 camere. Se vinde şi cu Prima Casă. Telefon 0755.636.396. 289031
- **Vând casă** în Zădăreni nr. 270. Telefon 0722.705.793. 280365

TERENURI LOCAL

- **Vând loc** de casă în cartierul Subcetate. Preţ negociabil, ☎0722.344.801. 286711

TERENURI JUDEŢ

- **Vând grădină** 20 arii, Bodrogul - Nou, 8 Eur/mp, cuptor fontă, maşină cusut Ileana, ☎0757.699.015. 261404
- **Vând teren** extravilan particular în Curtici 1,15 ha. Informaţii 0745.012.078. 296591
- **Vând 5** ha teren arabil Pecica, 2 ha Vladimirescu, 11 ha Felnac, ☎0756.495.174. 298548

IMOBILE CHIRII

- **Închiriez apartament** 2 camere, etaj I, zona Gării, Arad, toate utilităţile. Informaţii telefon 0727.798.269. 262054
- **Închiriez apartament** două camere ultracentral, lângă OMV - Kaufland, et III. din IV, mobilă nouă, proaspăt renovat, garaj, 190 euro plus garanţie. Tel. 0723.557.115.
- **Închiriez apartament** două camere decomandate, mobilate, dotate, ultracentral (Piaţa Mihai Viteazul). Tel. 0357/428480, 0740.061.407. 286522
- **Închiriez apartament** central două camere, decomandat, utilat şi mobilat, 0723.411.021. 290467
- **Închiriez apartament** 1 cameră, decomandat, Grădişte, centrală gaz, mobilat, ☎0744.315.889. 291361
- **Închiriez garsonieră** zona UTA, bloc apartamente. Informaţii tel. 0730.918.968, 0743.463.034. 297770
- **Caut să** închiriez apartament 2- 3 camere sau garsonieră, ☎0735.627.854. 298549
- **Închiriez apartament** 2 camere, confort I, decomandat, complet mobilat, utilat, contorizat total, Micălaca, zona Miorița, la cheie. Merită văzut. Preţ negociabil. Tel: 0723.693.905.
- **Închiriez casă** cu etaj (310 mp), zonă centrală. Ideal pentru sediu firmă. Tel: 0722.293738. 178297
- **Ofer spre** închiriere apartament 3 camere, zonă centrală, cu centrală proprie, mobilat modern. 250 euro pe lună negociabil şi garanţie. Tel: 0745.201.435.

SPAŢII COM-ARAD

- **Închiriez două spaţii comerciale, zona Intim, 100- 170 mp, ☎0722.227.450.** 290770

TEREN-JUDEŢUL ARAD

- **Cumpăr pădure** mare în judeţ şi judeţele apropiate, 0744.337.588. 296670

OFERTE LOCURI DE MUNCĂ

- **Angajăm şofer** tir şi camionetă 7,5 tone intern- internaţional, ☎0744.595.025.
- **Angajăm şoferi** distribuţie produse de panificaţie, permis categoria B, ☎0730.030.106.
- **Angajăm agent** pază cu atestat. Număr telefon 0732.680.590.
- **Angajăm brutar** cu experienţă şi personal necalificat. Salar atractiv, ☎0730.030.106.
- **Angajăm confecţionere** cusut tapiţerie, salarizare bună, bonuri, transport, 0723.227.510.
- **Angajăm confecţionere** la maşini de cusut. Telefon ☎0257/272107, ☎0742.652.264. 289047
- **Angajăm confecţionere** experienţă maşini liniare. Tichete, transport, bonusuri, 0744.679.392, 0727.751.440.
- **Angajăm femei** pentru ambalat dulciuri. Telefon 0257/272325.

SERVICII FUNERARE

RSC
CASĂ FUNERARĂ
str. COCORILOR nr. 27
(între cimitirele Eternitatea şi Pomenirea)
OFERĂ:
- GRATUIT SĂLI DE PRIVEGHI (capele).
- SĂLI PENTRU POMENI, cu meniu la alegerea clientului.
- SICRIE şi RESPETE produse de firma noastră, la PREŢ REDUS.
- GRATUIT pregătim dosarul pentru ridicarea ajutorului de înmormântare.
tel. 0728 690 120 / 0728 690 121
www.casafunerara-arad.ro
(795467)

ANUNŢ PUBLIC

LUCA PETRU ADRIAN, titular al PUZ - STATIE DISTRIBUTIE CARBURANTI, AMENAJARI AFERENTE, REALIZARE ACCES, amplasat in jud. Arad, extravilanul mun. Arad, DN7, identificat prin C.F. NR. 343800 nr. cad 343800, anunta publicul interesat asupra depunerii solicitarii de obtinere a avizului de mediu.

Informatiile privind continutul documentatiei tehnice a proiectului propus pot fi consultate la sediul APM Arad, str. Splaiul Muresului F.N., zilnic (orele 8-16).

Observatiile publicului se primesc la sediul APM Arad, str. Splaiul Muresului F.N., in termen de 15 zile calendaristice de la publicarea anuntului. (2225 - H 296612)

SC PAB ROMANIA SRL ANGAJEAZĂ:

- ➔ **Lăcătuşi confecţii metalice**
- ➔ **Sudori (MIG-MAG)**
- ➔ **Vopsitori industriali**
- ➔ **Stivuitorişti**

INFORMAŢII:

☎ **0747-021-276** şi la adresa: str **Gradina Postei nr 1**, Micalaca, orele **9:00 – 17:00.**

(2263 - H 297487)

RESTAURANTUL HOTELULUI

BEST WESTERN CENTRAL Arad

angajează:

AJUTOR BUCĂTAR
- pregatire de specialitate
- experienta pe post similar de minim 2 ani
- domiciliul in Municipiul Arad

MUNCITOR BUCATARIE (FEMEIE)
- domiciliul in Municipiul Arad

FEMEIE PENTRU CURATENIE
- domiciliul in Municipiul Arad

Informaţii la sediul societăţii din Arad, str. Horia nr. 8. (2256 - H 296631)

- **Angajăm şoferi** cu experienţă pentru camion 20 tone, salarizare atractivă. Tel: 0722.275.736.
- **Angajăm infirmiere** la cămin de bătrâni în Gai. Telefon 0743.072.755.
- **Angajăm muncitori** necalificaţi în domeniul construcţiilor. Telefon 0729.160.529.
- **Angajăm patiser(ă)** salarizare atractivă. Telefon 0723.455.200.
- **Angajăm personal** pentru fast-food, bucătărie vânzare. Telefon ☎0744.828.934. 295797
- **Angajăm în** Turnu, operatori asamblare, strungar, magazioner. Tel/fax: 0726.760.173, 0357/101116.
- **Angajăm tâmplari,** maşinişti şi montatori schelete tapiţerie. Tel. 0745.545.141. 296644
- **Angajăm urgent** electricieni, instalatori, muncă la înălţime. Telefon 0257/285685, 0728.145.037.
- **Angajăm urgent** facturist şi lăcătuş mecanic staţie pentru balastieră, ☎0751.709.564.
- **Angajăm vânzătoare** pentru fast-food, program lejer. Telefon 0744.320.321. 297480
- **Angajăm şoferi** tir, diurnă- 100km: (16Eur/ echipaj, 12Eur/ singur), 0744.784.492.
- **Angajez muncitori** calificaţi şi necalificaţi în construcţii, salar negociabil, 0752.631.393.
- **Angajez îngrijitor** curăţenie, femeie peste 45 ani. Telefon 0744.248.484.
- **Angajez vânzătoare** serioasă produse alimentare, experienţa constituie avantaj, ☎0745.252.510, 0748.114.710.
- **Companie austriacă** angajează şoferi cu experienţă (C+E) Telefon 0732.717.290. 296059
- **Firmă de** transport din Arad angajează mecanici auto. Telefon 0734.007.773. 271760
- **Hotel restaurant** angajăm bucătar şi ajutor bucătar. Telefon 0722.643.327. 297451
- **S.C. angajează** brutari. Salar motivant. Program 12- 36.Tel. 0723.693.479.
- **S.C. din** Arad angajează revizori semiremorci. Tel. 0725.234.626.

CONSTRUCŢII

- **Acasă aduc** balast, nisip, car moloz etc., 2- 20 mc, 0745.036.969. 168713
- **Acasă aduc** nisip, balast, sort, pământ, piatră spartă. Tel. 0747.206.371. 262120
- **Aduc balast,** nisip, sorturi, lemne, ridic moloz, ☎0754.772.222. 269995

ELECTRONIC PLUS

- **Vindem/Reparăm electrocasnice** second, frigorifice, maşini spălat, uscătoare, aragaze, electrice, televizoare, anvelope, vitrine comerciale, termopane. Reducere pentru schimb, rate, Lipova. Tel. 0744.796.542. 830997

MOBIDOM

- **Vând dormitor,** coltar, canapea extensibilă, dulap 6 uşi. Tel. 0752.114.536. 289615

PIERDERI

- **Pierdut Certificate** constatatoare cu nr. 13695/16.03.2010; 26042/31.05.2011; 45638/21.12.2006; 542198/23.11.2012 aparţinând S.C. Pichi Impex S.R.L. Le declar nule. 297918

PLANTE-FLORI

- **Vând 100** baloţi lucernă, diferite calităţi. Preţ negociabil, ☎0786.594.746. 297492

ANIMALE-PĂSĂRI DOMESTICE

- **Cumpăr vaci** slabe, grase, lipsă calciu pentru abator. Tel. 0745.505.122. 288448
- **Vând două** vaci gestante şi două juninci. Telefon 0743.664.478. 271848
- **Vând 4** porci 80- 90 kg/bucată, rasă de carne, ☎0744.855.910. 298550
- **Vând 5** porci de carne, 110- 130 kg. Informaţii: 0732.702.616. 290897

CITAŢII

- **Se citează** pârâţii Ardelean Ştefan la uşa instanţei, în proces cu reclamantul Drăgan Marcel, Drăgan Anca, la Judecătoria Lipova, cu termen de judecată la data de 18 mai 2016. 297484
- **Se citează** pârâţii Bradin Toma la uşa instanţei, în proces cu reclamantul Motorca Teodora- Cristina, la Judecătoria Lipova, cu termen de judecată la data de 18 mai 2016. 297485
- **Se citează** pârâţii Lazăr Domnica cu ultim domiciliu cunoscut în Ostrov, judeţul Arad, în proces cu reclamantul Cîrgea Maria, la Judecătoria Lipova, cu termen de judecată la data de 18 mai 2016. 297481
- **Se citează** pârâta Groza Dorina, domiciliată în Arad, str. Fântânii nr. 20, la Judecătoria Arad, în data de 5.11.2015, sala 147, ora 9, în litigiu cu Compania de Apă Arad, dos. 8969/55/2015, obiect pretenţii. 297444
- **Se citează** pârâtul Micula Nicolae, domiciliat în loc. Şepreuş, nr. 313, jud. Arad la Tribunalul Arad în data de 11.11.2015, sala 204, în litigiu cu Compania de Apă Arad, dos. nr. 130/210/2015 obiect pretenţii. 297443

CITR

CITR GROUP

Subscrisa CITR FILIALA TIMIŞ SPRL, societate civilă profesională – practician în insolvenţă, în calitate de administrator judiciar al S.C. QUARK MOTORS S.R.L. FILIALA ARAD- în reorganizare, in judicial reorganization, en redressement - cu sediul în Arad, Calea Radnei, nr. 288, jud. Arad, având cod unic de înregistrare RO 14408922, înmatriculată la Oficiul Registrului Comerţului de pe lângă Tribunalul Arad sub nr. J02/51/2002, desemnat prin Încheierea civilă nr. 444/CC din data de 01.07.2013, pronunţată de Tribunalul Arad în dosarul nr. 6050/108/2013, organizează licitaţie publică cu strigare, pentru valorificarea următoarelor active:

Descriere Activ	Valoare euro fără TVA
Activul 2 **„VW Golf 7 – an fabricaţie 2013, nr. identificare WVWZZZAUZEP033043; gri, motorina, 1.598 cm3, cca 43.000 Km"**	**10.890,00**
Activul 4 **„VW LT 46 – Platforma transport auto; nr. identificare WV1ZZZ2DZ6H037711, an fabricaţie 2006; alb-gri; motorina, 2.799 cm3, cca 264.500 Km"**	**7.258,50**
Activul 6 **„Stoc Piese Auto"**	**31.639,68**
Activul 7 **„Teren Intravilan 16.496 MP" - Jud. Hunedoara, Mun. Deva, Loc. Sântuhalm - CF nr. 67213; Cad: 5.205 - în suprafaţă de 16.496 MP"**	**225.000,00**
TOTAL	**274.788,18**

Notă: cu privire la regimul TVA se vor aplica prevederile legale în vigoare.
*Lista cu componenţa activului 6 se poate obţine de la administratorul judiciar.

Licitaţia va avea loc în data de 06.11.2015 ora 15:00, la adresa str. Dr. Ion Georgescu, Nr. 4A, Arad, jud. Arad. În cazul neadjudecării bunurilor la prima licitaţie se vor organiza noi licitaţii în data de 13.11.2015, 20.11.2015 respectiv 27.11.2015 la aceeaşi oră şi locaţie, în aceleaşi condiţii. Caietele de sarcini pentru activele scoase la licitaţie pot fi achiziţionate de la adresa str. Dr. Ion Georgescu, Nr. 4A, Arad, jud. Arad, iar documentaţia de înscriere şi garanţia de participare la licitaţie vor trebui depuse cel târziu cu o zi lucrătoare (24 de ore) înaintea desfăşurării licitaţiei la aceeaşi locaţie. Preţul unui caiet de sarcini pentru Activul 2 şi 4 este de 150 lei plus TVA, pentru Activul 6 preţul este de 200 lei plus TVA, pentru Activul 7 preţul este de 400 lei plus TVA. Condiţiile pe care trebuie să le îndeplinească ofertanţii pentru participarea la licitaţie, sunt precizate în Regulamentul cuprinzând instrucţiunile de desfăşurare a licitaţiei, care este anexă la Caietul de sarcini. Informaţii suplimentare se pot obţine la telefon: 0744.530.649, e-mail: marketing@citr.ro (2261 - H 297471)

FIDES ADVISOR I.P.U.R.L.

în calitate de lichidator judiciar al societăţii
Emmegi Confezioni Tessili S.r.l.
(societate în faliment, in bankruptcy, en faillet),
Cu sediul social în Mun. Arad, str. Posada, nr. 20, jud. Arad
Înregistrată la Oficiul Registrul Comerţului de pe lângă Tribunalul Arad
sub nr. J02/525/2010, CUI/CIF RO 27209077

ANUNŢĂ TOŢI CREDITORII

Că la data de 28.09.2015, prin Sentinţa civilă nr. 291 pronunţată în dosarul nr. 2708/108/2015, aflat pe rolul Tribunalului Arad, Secţia a II-a Civilă, faţă de societatea **Emegi Confezioni Tessili** S.R.L. a fost deschisă procedura simplificată de faliment prevăzută de Legea 85/2014.
Termenul limită până la care se pot depune declaraţiile de creanţe îl constituie data de 06.11.2015.
Termenul limită pentru verificarea creanţelor şi pentru întocmirea, afişarea şi comunicare a tabelului preliminar al creanţelor îl constituie data de 20.11.2015.
Termenul limită pentru definitivarea tabelului de creanţe îl constituie data de 17.12.2015
Prima şedinţă a Adunării Generale a Creditorilor va avea loc la sediul lichidatorului judiciar din Arad, Str. Dr. Ion Georgescu, nr. 6, ap. 3, jud. Arad în data de 25.11.2015 la orele 14:00.
Nedepunerea declaraţiilor de creanţă în termenul limită mai sus menţionat atrage incidenţa prevederilor art. 114 din Legea nr. 85/2014 privind procedura insolvenţei. (2260 - H 297472)

DIVERSE

- **Cumpăr coarne** cerb, pene vechi, noi, cupru, alamă, fier, baterii. Ofer preţ bun, ☎0741.689.068. 262077
- **Cumpăr cositor.** Tel. 0748.912.117. 289721
- **Cumpăr cositor,** nichel, videa. Tel. 0741.134.368. 289720
- **Vând cazan** încălzire centrală combustibil solid 32 Kw. Tel. 0725.680.054. 296602
- **Vând cazane** ţuică diferite mărimi, 2 cazane (200- 250), 80 lei/kg, preţ avantajos, ☎0744.133.862. 258653
- **Coafură centrală** (Podgoria) închiriază post coafură şi manichiură-pedichiură .Tel. 0745.462.995.
- **Cumpăr piatră** cubică. Tel: 0723.557.115.

Publicitate mică: 0257/210.775

Talon valabil până în 31 decembrie 2015

EVIDENŢIAZĂ-TE!

Text: **DATA apariţiei:**.....

.....

.....

.....

.....

.....

.....

Date personale:

Nume şi Prenume:

Telefon:

Buletin de identitate:

TALON + PREŢUL CATEGORIEI AFERENTE

Anunţurile se preiau zilnic, la ghişeu, până în ora 16[00], după această oră, se pot prelua doar prin intermediul sistemului online de preluare al anunţurilor disponibil pe www.jurnalaradean.ro . Anunţurile de mică publicitate din Jurnal Arădean se publică pe baza talonului din ziar
Redacţia nu îşi asumă responsabilitatea pentru conţinutul anunţurilor de mică publicitate!

JURNAL ARĂDEAN

CONSILIUL JUDEŢEAN ARAD

Str. Corneliu Coposu nr. 22

A N U N Ţ Ă

LICITAŢIE PUBLICĂ pentru **ÎNCHIRIERE DE SPAŢIU ŞI TEREN AFERENT** la imobilul situat în **VINGA NR. 478**, cu destinaţia de **PUNCT FARMACEUTIC**

Suprafaţa totală:
Suprafaţa construită clădire: 75,60 mp.
Baza legală pentru desfăşurarea licitaţiei o constituie Hotărârea Consiliului Judeţean Arad nr. 164 / 24 iulie 2015 şi Codul de procedură civilă.
Garanţia de participare: 2500 lei
Taxa de înscriere: 100 lei.

Licitaţia va avea loc în data de **06.11.2015, ora 11:00** la sediul Consiliului Judeţean Arad. Termenul de depunere al ofertelor este până în data de **06.11.2015, ora 10:00** – la Registratura Consiliului Judeţean Arad. Dacă la termenul stabilit nu s –au depus minim 2 oferte, sau în urma şedinţei de licitaţie spaţiul supus închirierii nu se adjudecă, **şedinţa de licitaţie se repetă peste 7 zile la aceeaşi oră şi cu o singură ofertă depusă.**
Caietul de sarcini se poate obţine de la Consiliul Judeţean Arad, Serviciul Administrarea Domeniului Public şi Privat, str. Corneliu Coposu, nr. 22, etaj 2, camera 203, telefon 0357/ 731.191. (2258 - H 297465)

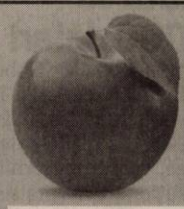

JOB-URI PROASPETE. CANDIDEAZĂ ACUM!

Noi, BILLA, parte a grupului REWE, ne inspirăm clienţii printr-o gamă variată de produse, prin serviciile noastre şi prin bucuria cu care ne desfăşurăm activitatea în 8 ţări europene.

Pentru magazinele noastre din Arad căutăm:

LUCRĂTOR COMERCIAL (VÂNZĂTOR)

CE VEI FACE: vei prezenta marfa într-un mod atractiv şi vei răspunde de aranjarea acesteia pe rafturi.

CE TREBUIE SĂ AI: studii medii; abilităţi de prezentare şi orientare către client; simţ de răspundere şi seriozitate; spirit comercial şi de echipă; flexibilitate şi disponibilitate la efort fizic.

CASIER

CE VEI FACE: emite bonul fiscal pentru produsele cumpărate de client şi încasează contravaloarea acestuia.

CE TREBUIE SĂ AI: studii medii; capacitatea de a lucra cu oameni şi valori materiale; simţ de răspundere şi seriozitate; dinamism şi atenţie distributivă; flexibilitate şi rezistenţă la stres.

CE OFERIM: un loc de muncă sigur şi stabil într-o companie de viitor; un mediu de lucru dinamic într-o companie internaţională; perspective excelente de promovare.

*Dacă îndeplineşti criteriile noastre şi eşti pregătit să profiţi de această oportunitate, depune candidatura în atenţia **D-lui Dorin Tănăsie,** pe adresa de email **d.tanasie@billa.ro** sau direct în **magazinele Billa din Arad**.*

Numai candidaţii care corespund cerinţelor vor fi contactaţi.

BILLA REWE.

(2262 - H 297468)

ANUNŢ PUBLIC

Luca Petru Adrian si Luca Ana, titular al PUZ –" ZONA CU FUNCTIUNI MIXTE: SERVICII SI COMERT, INDUSTRIE NEPOLUANTA SI DEPOZITARE", amplasat in jud. Arad, extravilanul mun. Arad, DN7, identificat prin C.F. nr. 330424 nr. cad 330424; C.F.nr. 330219, nr. cad 330219; C.F.nr. 330196, nr. cad 330196; C.F.nr. 330515, nr. cad 330515; C.F.nr. 343940, nr. cad 343940; C.F.nr. 343938, nr. cad 343938; C.F. nr. 343936, nr. cad. 343936; C.F. nr. 343941, nr. cad. 343941, C.F. nr. 343935, nr. cad. 343935, C.F. nr. 330450, nr. cad. 330450, C.F. nr. 330457, nr. cad. 330457; C.F. nr. 330463, nr. cad. 330463; C.F. nr. 330470, nr. cad. 330470; C.F. nr. 330481, nr. cad. 330481, anunta publicul interesat asupra depunerii solicitarii de obtinere a avizului de mediu.

Informatiile privind continutul documentatiei tehnice a proiectului propus pot fi consultate la sediul APM Arad, str. Splaiul Muresului F.N., zilnic (orele 8-16).

Observatiile publicului se primesc la sediul APM Arad, str. Splaiul Muresului F.N., in termen de 15 zile calendaristice de la publicarea anuntului. (2227 - H 296612)

Liceul „ATANASIE MARIENESCU" Lipova

---------- organizează concurs pentru ocuparea: ----------

1 POST ÎNGRIJITOR pe perioada nedeterminată

Concursul va avea loc în data de 24.11.2015, ora 1100 la sediul Liceului „Atanasie Marienescu" Lipova str. N. Titulescu nr. 1.
Înscrierile se pot face la secretariatul liceului în fiecare zi de luni până vineri între orele 900- 1500 până la data de 16.11.2015.

(2264 - H 297493)

Program mare publicitate: pe B-dul Revoluţiei, nr. 62 luni-vineri: 8.00-16.00

Barack şi Michelle Obama au împărţit bomboane şi batoane FOTO: EPA

Halloween la Casa Albă

WASHINGTON. Președintele american Barack Obama și soția sa Michelle au întâmpinat vineri mii de persoane la evenimentul anual de Halloween de la Casa Albă, oferind bomboane și batoane cu fructe copiilor care au venit să vadă grădinile împodobite în tradiționalele culori portocaliu și negru, scrie AFP.

Acrobați, artiști care efectuau diferite sărituri și jongleori i-au distrat pe cei aproximativ 4.200 de copii de la școlile locale și ai familiilor militarilor care au fost invitați alături de părinții lor. Costumați în pompieri, prințese sau supereroi, copiii au primit batoane cu fructe și dulciuri din partea cuplului prezidențial. Un băiețel, costumat în papă și care se afla într-un mic ‚papamobil' dirijat de tatăl său, i-a atras atenția în mod special președintelui Barack Obama.

Cu o mulțime de dovleci, panglici portocalii și negre, personaje malefice cocoțate pe catalige, decoratorii au dorit să obțină un cadru asemănător unei păduri fermecate.

SURSA: AGERPRES

Căsnicia cu Elvis a fost dificilă

WASHINGTON. Căsnicia cu Elvis Presley nu a fost deloc ușoară, ci chiar dificilă, a declarat recent într-un interviu la HuffPost Live actrița Priscilla Presley, soția fostului rege Rock ‚n' Roll, scrie UPI.com. „A fost dificil, mai ales la început, când eram o soție tânără, mamă și făceam parte și din lumea aceasta a rock ‚n' roll-ului. Vroiam să fiu și soție și mamă, am călătorit mult și Elvis vroia mereu să fiu alături de el", a spus Priscilla Presley, 70 de ani. „Foarte mulți m-au urât pentru că m-am căsătorit cu el, iar alții m-au urât pentru că am divorțat", a mai spus actrița Priscilla Presley. **SURSA: AGERPRES**

Vândută cu 800.000 dolari

WASHINGTON. Medalia Nobel pentru Medicină câștigată în 1963 de profesorul Alan Lloyd Hodgkin, de la Universitatea Cambridge, pentru studiile sale revoluționare asupra sistemului nervos central, a fost vândută la licitație pentru suma de 800.000 de dolari. Această medalie din aur de 23 de carate a fost cumpărată de un colecționar care a dorit să-și păstreze anonimatul, conform organizatorilor licitației, casa Nate D. Sanders Auctions. Medalia, care are pe o parte portretul lui Alfred Nobel și pe cealaltă numele laureatului, a fost scoasă la licitație la prețul de pornire de 450.000 de dolari.

La plimbare
O Echidna se plimbă pe gazonul din fața Sanctuarului pentru Animale Sălbatice din Melbourne, Australia. FOTO: EPA

Nicole Kidman va juca în trillerul „Silent Wife"

WASHINGTON. Actrița Nicole Kidman s-a înțeles cu producătorii filmului „Silent Wife" pentru rolul principal în acest thriller, o adaptare a romanului de succes al scriitorului canadian A.S.A Harrison. Kidman, 48 de ani, va interpreta rolul lui Jodi, o soție dedicată căsniciei, care deși este înșelată de soț în nenumărate rânduri, continuă să-i fie fidelă acestuia. Când este părăsită pentru o femei mai tânără, Jodi nu acceptă situația și se angajează într-o luptă continuă care devine un joc tragic de-a șoarecele și pisica între cei doi soți. Billy Ray, cel care s-a ocupat de scenariul peliculei „Captain Philips", a realizat scenariul adaptat al filmului. Kidman va fi, de asemenea, coproducător al filmului, alături de Paula Mazur, Adrian Lyne, Mitchell Kaplan și Per Saari. **SURSA: AGERPRES**

Nicole Kidman FOTO: EPA

Refuza extrădarea

CRACOVIA. Tribunalul din orșul polonez Cracovia a refuzat, vineri, cererea de extrădare în Statele Unite ale Americii a cineastului Roman Polanski, acuzat de întreținerea de raporturi sexuale cu o minoră în vârstă de 13 ani în 1977.

Această decizie nu este totuși imediat executorie, deoarece Parchetul polonez, care reprezintă interesele Procuraturii americane în acest proces, are posibilitatea de a face recurs la Curtea de Apel.

„Tribunalul a ajuns la concluzia inadmisibilității extrădării în SUA a cetățeanului polonez și francez Roman Polanski", a declarat judecătorul Dariusz Mazur.

Potrivit legislației poloneze, mai întâi un tribunal trebuie să se pronunțe în privința cererii de extrădare. Un refuz, confirmat apoi de un eventual recurs inițiat de una dintre părți la o instanță superioară - Curtea de Apel - închide cazul. În schimb, în cazul unei decizii favorabile, ce trebuie confirmată și ea de Curtea de Apel, decizia finală aparține ministrului Justiției.

SURSA: MEDIAFAX

Roman Polansky FOTO: EPA

Trei zile de doliu național

BUCUREȘTI. Guvernul a adoptat sâmbătă hotărârea care prevede că zilele de 31 octombrie, 1 și 2 noiembrie sunt zile de doliu național pe teritoriul României, în urma incendiului din Clubul Colectiv din Capitală, soldat cu 29 de morți și peste 150 de răniți, majoritatea fiind internați. Președintele Klaus Iohannis a anunțat, sâmbătă, după o vizita la locul tragediei produse vineri seară în Capitală, că Guvernul a decretat doliu național, el solicitând totodată celor prezenți în fața clubului unde a avut loc incendiul să păstreze un moment de reculegere.

„Guvernul a decretat doliu național și cred că este un moment potrivit să păstrăm câteva secunde de liniște pentru cei care au decedat", a spus președintele.

Președintele Klaus Iohannis a mers, sâmbătă, la Clubul Colectiv, unde s-a produs tragedia. **SURSA: MEDIAFAX**

Lumânări pentru decedaţi FOTO: EPA

www.aradon.ro
Mai multe poze cu Loredana Cristina

Loredana Cristina
Este pasionată de muzică, sport și modă.

Distinşi pentru excelenţă

Meryl Streep a primit premiul Stanley Kubrick pentru excelenţă în film în aplauzele întregii audienţe.

WASHINGTON. Actorii Meryl Streep, Harrison Ford, Orlando Bloom, Amy Schumer, regizorul Sam Mendes și moderatorul de televiziune James Corden au fost distinși pentru excelență în domeniile lor vineri seară, la Beverly Hilton, într-un eveniment anual al filialei din Los Angeles al Academiei Britanice de Film (BAFTA), scrie The Hollywood Reporter.

„Sunt onorată să primesc această distincție care a fost acordată unui grup distins de bărbați", a spus actrița care a făcut intenționat o pauză de câteva secunde, adăugând apoi: „bărbați, timp de un secol". Întreaga audiență a aplaudat-o în picioare pentru discursul său.

James Corden, gazda emisiunii „Late Late Show", a primit distincția „Britannia Award for the British Artist of the Year", în discursul de mulțumire l-a rugat pe Harrison Ford, aflat în sală, să vină la emisiunea lui și i-a spus soției lui că este foarte frumoasă și foarte atrăgătoare, rugând organizatorii să îndrepte obiectivele camerelor de filmat spre ea. Pentru eforturile depuse în slujba campaniilor UNICEF Orlando Bloom a primit „Humanitarian Award". Actrița Amy Schumer, 34 de ani, a fost recompensată cu premiul Charlie Chaplin pentru excelență în comedie. „Albert R. Broccoli Britannia Award" a fost decernat actorului Harrison Ford pentru contribuția sa internațională la dezvoltarea industriei de divertisment. „Britannia Awards" sunt decernate anual, începând din 1989, de filiala din Los Angeles a Academiei Britanice de Film.

SURSA: AGERPRES

Meryl Streep FOTO: EPA

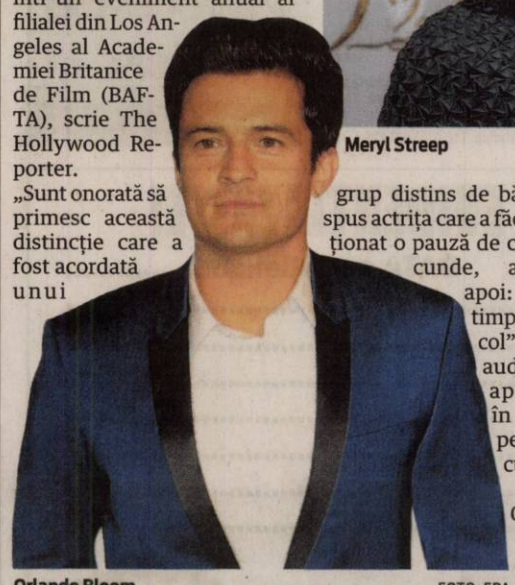

Orlando Bloom FOTO: EPA

James Corden FOTO: EPA

Harrison şi Calista FOTO: EPA

FONDAT 1989, APARE LA ARAD, TEL. 0257/281.802, E-MAIL: REDACTIA.JURNALARADEAN@RUSSMEDIA.RO; PUBLICITATE.JURNALARADEAN@RUSSMEDIA.RO

Lavinia Ichim a impresionat la Miss Model World

PAGINA 3

JURNAL ARĂDEAN

o marcă russmedia

Ovidiu Haţegan arbitrează echipa lui Mircea Lucescu

PAGINA 9

MARŢI
3 NOIEMBRIE 2015
ANUL XXVII, NR. 7444
16 PAGINI - 1,50 LEI

13° Temperaturile se vor situa între 0 şi 13 grade. Vântul va sufla cu 6-9 km/h.

DIMINEAŢA | AMIAZA | SEARA

Efectul „Colectiv" la Arad

Mai mult sânge la Centrul de transfuzii, semne de solidaritate, atitudini şi posibile controale prin cluburile şi barurile din oraş.

ARAD. Nimeni nu a vrut o astfel de tragedie. Dar s-a întâmplat. Şi se mai poate întâmpla oricând. Dacă lucrurile nu se vor îndrepta. Dacă nu se vor lua măsuri. Dacă nu vom proceda altfel. Şi nu doar la Bucureşti, ci şi la Arad. Acolo unde arădenii au ieşit să doneze sânge, deşi acesta nu este unul dintre obiceiurile locuitorilor urbei. Acolo unde organele de control au decis că se vor face verificări în baruri şi cluburi, dar nu de astăzi, aşa cum, parcă din panică, au făcut-o în alte judeţe. Nu de alta, dar controale de gen se fac în mod constant şi se vor face mereu.

Despre ineficienţa unor descinderi spectaculoase pe la unităţile de alimentaţie publică în viitorul apropiat a decis să vorbească şi edilul local, Gheorghe Falcă, care prin intermediul unui comunicat de presă şi-a spus părerea despre tragedia petrecută în Bucureşti.

O tragedie care i-a făcut pe arădeni să ia poziţie. Până şi militarii din Cetate, plecaţi la un exerciţiu în Germania,, s-au rugat pentru victimele tragediei de la „Colectiv". Aşa cum mare parte dintre arădeni se roagă în continuare ca solistul trupei care concerta în „Colectiv" chiar atunci, arădeanul Andrei Găluţ, să-şi revină. Medicii spun că sunt şanse ca starea tânărului să se îndrepte, dar mai e cale lungă până atunci.

Tragedia din Bucureşti i-a pus pe toţi pe gânduri. Chiar şi pe mai marii spitalului. Adrian Wiener, directorul Spitalului Clinic Judeţean Arad, ne dă o veste tristă, dar nici pe departe şocantă pentru o ţară în care nimic nu merge bine: niciun spital din România nu este pregătit pentru o catastrofă. Nimeni nu este. /P.5

Comemorare la Arad. Omagiu pentru victimele din „Colectiv"

Peste 300 de arădeni au venit luni seara, în faţa Teatrului Clasic „Ioan Slavici", să aprindă o lumânare şi să rostească o rugăciune pentru tinerii care au pierit în incendiul din clubul bucureştean, să fie cu gândul şi sufletul alături de celelalte zeci de persoane internate în spitalele din Capitală. Ieri, în cea de a treia zi de doliu naţional, numărul persoanelor decedate a ajuns la 31. FOTO: CĂLIN ANDRA

Fraţii Batki FOTO: FAN

Trei familii de „Amifrani"

ARAD. Familia Batki (cu copiii Patricia şi Robert), familia Maria (cu Andrei şi Valentin), familia Pavel (cu Anda şi Kitty) - trei familii de spectatori şi implicaţi în „Fenomenul Amifran". /P.6

Surpriza din zona UTA!

ARAD. Pe 27 aprilie, scriam că peste 150 familii trec prin apă şi noroi la ieşirea din bloc, de 23 ani. Pe 3 octombrie scriem că a venit şi vestea bună. Micuţa lor străduţă, singura cale de acces înspre locuinţele lor, a fost reabilitată! /P.3

Dr. Celus Ciobanu FOTO: JA

Celus Ciobanu, trimis în judecată

ARAD. Doctorul Celus Ciobanu a fost trimis în judecată, pentru luare de mită. Totuşi, doctorul mai are speranţe că poate scăpa nevinovat: asupra rechizitoriului planează suspiciuni, lucru confirmat de judecătorii Curţii de Apel Timişoara. /P.8

Puternice

Topul celor mai puternice femei din lumea-ntreagă.

	locul
Michelle Obama	1
Angela Merkel	4
Lady Gaga	7
Oprah Winfrey	3
Hillary Clinton	5
Gail Kelly	8

sursa: Forbes

15116
9 771220 748027

A asmuţit câinii asupra unui copil

Un copil a fost muşcat de câini după ce patrupedele au fost asmuţite asupra lui.

ARAD. Muşcat de câini. Un copil s-a ales cu o rană la picior, provocată de muşcătura unui câine care a fost asmuţit asupra lui. Procurorii din cadrul Parchetului de pe lângă Judecătoria Chişineu Criş au stabilit că animalele, pentru că este vorba despre mai mulţi câini, au fost asmuţite de un bărbat asupra câtorva persoane care au trecut prin faţa casei sale. Din probatoriul administrat în cauză a rezultat că: „În data de 4 august 2012, în jurul orei 22, inculpatul Ursoi Gabriel, a asmuţit câinii asupra unor persoane aflate pe strada din faţa casei sale, unul dintre câini muşcându-l de picior pe minorul M.V.I., provocând, în acelaşi timp, dezechilibrarea şi lovirea acestuia, cauzându-i leziuni traumatice care au necesitat 15-20 zile de îngrijiri medicale".

Pentru fapta sa, procurorii din cadrul Parchetului de pe lângă Judecătoria Chişineu Criş, l-au trimis în judecată pe bărbat - cercetat în stare de libertate - pentru comiterea infracţiunii de lovire sau alte violenţe. Dosarul a fost înaintat spre soluţionare Judecătoriei Chişineu Criş. În urmă cu aproape un an de zile, la Curtici, o femeie în vârstă de 73 ani a ajuns în stare gravă la spital (scalpată, cu muşcături pe mâini, picioare, gât, faţă, abdomen) după ce doi câini din vecini au atacat-o în timp ce muncea în grădină. Stăpânului câinilor i-a fost întocmit dosar penal care a fost înaintat la Parchet. JA-I.C.

A lăsat Aradul pentru Timişoara

ARAD. Compania DHL a anunţat că părăseşte Aeroportul Arad cu ceva vreme în urmă. Dar numai acum s-a aflat ce face societatea mai departe. A plecat de la noi ca să „aterizeze" la vecinii noştri. Reprezentanţii DHL şi cei ai Aeroportului Internaţional Timişoara au anunţat că aerogara de pe Bega va deveni gazda unei baze aeriene a companiei de transport marfă. Pierdem o nouă bătălie în faţa vecinilor de pe Bega. /P.3

S-au mutat la Timişoara FOTO: JA

Incendiu de proporţii

Sute de baloţi au luat foc, sâmbătă la amiază, în fostul CAP Felnac, într-o hală. Pompierii Detaşamentului Arad şi voluntarii Serviciului Voluntar pentru Situaţii de Urgenţă (SVSU) Felnac s-au luptat timp de opt ore pentru stingerea incendiului. A fost nevoie de un buldoexcavator cu cupă, trei autospeciale, nouă subofiţeri şi patru pompieri voluntari pentru lichidarea focului. /P.8

FOTO: FAN

Dr. Teodora Olariu FOTO: D.D.

S-a împiedicat de testul grilă

ARAD. Candidat unic la concursul pentru funcţia de manager al Spitalului Judeţean, dr. Teodora Olariu nu a obţinut notă de trecere la prima probă. /P.4

Găsit sub maşină, într-un canal

GRĂNICERI. Un bărbat în vârstă de 59 ani a decedat după ce maşina în care se afla s-a răsturnat într-un canal plin cu apă, în apropierea comunei Grăniceri. /P.8

Minunea din cartierul Vlaicu

ARAD. E o premieră, cel puţin pentru 2015, dar cei care sunt implicaţi pe subiect, şi nu numai, speră ca astfel de fapte să se repete. Minunea s-a întâmplat în cartierul Aurel Vlaicu, sâmbătă, la momentul în care „Curăţenia de toamnă" a ajuns şi aici. /P.3

Şi utiştii vor victoria FOTO: FAN

Vine bătălia de pe „Motorul"

ARAD. În penultima etapă a turului, UTA dă piept cu Şoimii, un meci al marilor ambiţii şi orgolii, deşi nimeni nu va recunoaşte asta. E clar că Retter vrea să-l bată pe Falcă, Piroş pe Meszar, iar Ionuţ Popa ar face orice să-l învingă pe Nagy. Şi inversa e perfect valabilă. /P.9

Remember: 3 noiembrie

1493 Cristofor Columb a descoperit Insula Dominica

1500 S-a născut Benvenuto Cellini, artist italian (d. 1571)

1800 A fost înfiinţată Casa Albă, reşedinţa preşedinţilor SUA, situată în Washington

1801 S-a născut Vicenzo Bellini, compozitor italian (d. 1835)

1863 A apărut, la Bucureşti, prima revistă umoristică editată de B.P. Haşdeu, „Aghiuţă"

1895 S-a născut Marea Ducesă Olga Nicolaievna Romanova (d. 1918)

1901 S-a născut André Malraux, romancier francez (d. 1976)

1918 Primul Război Mondial Semnarea armistiţiului între Imperiul Austro-Ungar şi aliaţi, armistiţiu care pune capăt războiului

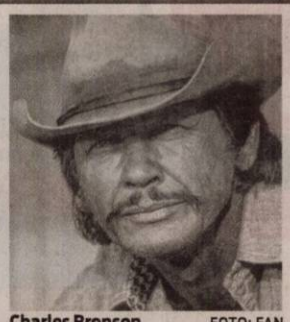

Charles Bronson FOTO: FAN

1921 S-a născut actorul american Charles Bronson (d. 2003)

1926 S-a născut Iulian Mihu, regizor, publicist (d. 1999)

1954 A murit Henri Matisse, pictor, sculptor şi desenator francez, iniţiatorul fobismului (n. 1869)

1958 La Paris este inaugurat Palatul UNESCO

Întreruperi de curent

Miercuri, 4 noiembrie 2015. În Municipiul Arad, h 8.30 – 18.30: Araviascomb Mureş - Ferma 10. **În judeţ, h 8 – 18:** Donceni, Buhani, Neagra, Slatina, Igneşti, Susani, Nădălbeşti, Laz, Dezna, Moneasa, Rănuşa, Minead, Tălagiu, Pleşcuţa, Budeşti, Sebiş - străzile Crişului, Morii, Oituz, Zărandului, Steluţei, Mimozei, Parcul Libertăţii, Victoriei, Măgurii.

Telefoane utile

☎ INFORMAŢII TELEFONICE: 118.932; ☎ ROBOT: 1958; ☎ APEL UNIC DE URGENŢĂ (SALVARE, POLIŢIE; Pompieri): 112; ☎ PRIMĂRIA MUNICIPIULUI ARAD: Program de relaţii cu publicul (camera 5) luni-vineri între orele 8-20. Tel.: 0257/284.744; tel. centrală: 0257/281.850; ☎ S.C. E.ON GAZ ROMÂNIA - Sucursala Arad - Dispecerat şi intervenţie telefon:0357/403.321; ☎ DERANJAMENTE CURENT ELECTRIC: 0257/929; ☎ INFORMAŢII CFR: 0257/231.777; ☎ PROTECŢIA CONSUMATORULUI: B-dul Revoluţiei, nr. 50. Telefon: 0257/257.049; ☎ POLIŢIA LOCALĂ: 0257/939; ☎ SC CET (Dispecerat şi intervenţie termoficare): 0357/412.244; 0257/ 231.367; 0357/412.233.

Sudoku

REGULI: În fiecare bloc sunt câteva cifre între 1 şi 9, stabilite dinainte. Acestea trebuie completate cu cifrele lipsă, în aşa fel încât fiecare număr să figureze o singură dată. De asemenea, cifrele de la 1 la 9 trebuie să figureze o singură dată atât pe rândurile orizontale cât şi pe coloanele verticale ale celor nouă blocuri luate împreună.

ÎNCEPĂTORI

6			2					5
				7			1	
		2			5	8		9
			3	8			5	6
	1							
4								
	5			4	8	3		2
			7	1			8	
	2							

AVANSAŢI

				3	7	9	1	
	2			8		3		
							5	8
				6	5			9
2	8		7					4
		4						
1	3					6		
					9			
7					3			

Soluţiile jocurilor din numărul precedent:

ÎNCEPĂTORI

9	8	5	1	7	6	2	4	3
1	3	6	2	4	5	7	9	8
7	4	2	3	8	9	5	1	6
5	7	1	8	9	4	6	3	2
2	9	3	5	6	1	4	8	7
8	6	4	7	3	2	9	5	1
3	2	9	6	5	8	1	7	4
4	1	7	9	2	3	8	6	5
6	5	8	4	1	7	3	2	9

AVANSAŢI

6	2	3	9	7	1	8	4	5
9	5	1	4	8	3	6	2	7
7	4	8	6	2	5	1	3	9
1	6	9	2	5	4	3	7	8
2	3	4	7	6	8	5	9	1
8	7	5	1	3	9	4	6	2
3	1	2	8	4	7	9	5	6
4	9	7	5	1	6	2	8	3
5	8	6	3	9	2	7	1	4

UNDE MERGEM în Arad

Cinema

CINEMA CITY ATRIUM

- **Albinuţa Maya -3D, ora 14:15**
- **Black mass: Afaceri murdare, ora 21:10**
- **Blinky Bill: Koala cel poznaş, orele 14:30, 16:30**
- **Box, orele 14:40, 16:50, 18:50, 21:00**
- **Crimson peak, orele 17:00, 21:50**
- **Cuibul dragonului -3D, orele 13:00, 15:00, 17:00**
- **Everest -3D, ora 21:30**
- **Gangsteri de legendă, orele 19:00, 21:40**
- **Hotel Transilvania 2 -3D, dublat, orele 13:20, 15:20, 17:20, 19:20**
- **Hotel Transilvania 2 -3D, subtitrat 21:20**
- **Internul, ora 18:30**
- **Macbeth, orele 14:40, 19:30**
- **Marţianul -3D, orele 16:10, 19:10, 22:00**
- **Pan: Aventuri în Ţara de Nicăieri -3D, orele 14:00, 16:30**
- **Super Chef, orele 13:10, 15:30, 17:40, 19:50, 22:00**
- **The Green Inferno, orele 13:50, 16:00, 18:20, 20:30, 22:40**
- **The Walk -3D, ora 18:50**
- **Ultimul vânător de vrăjitoare, orele 13:20, 15:40, 18:00, 20:10, 22:30**

Lansare de carte

- **„Cine sunt eu şi cine este Dumnezeu. Dialoguri interreligioase"** de Voichiţa Tulcan Macovei (joi, 5 noiembrie, ora 13.30, în sala festivă a Colegiului Naţional „Vasile Goldiş")

Sănătate

- **Policlinica DR. TURCIN, oferă:** Cardiologie (EKG, Ecografie cardiacă, Doppler vascular, Holter EKG si TA, Test de efort), Oftalmologie **(NOU - chirurgie pol anterior; CV computerizat; optică medicală),** ORL (videoendoscopie), pneumologie, gastroenterologie, neuropsihiatrie, medicină de familie, ecografii generale. **Telefon: 0257/285510, www.policlinica-turcin.ro**
- **Farmacia GLYKON - UTA,** Bl U 6 (vis-a-vis de biserica în construcţie). Deschis zilnic: luni-vineri 07.00 -21.00 sâmbătă şi duminică 08.00-18.00. **Telefon: 0257/241197.**

Pieţe şi târguri

Astăzi este zi de piaţă la Sebiş, Almaş, Apateu, Semlac, Sântana, Şilindia, Vârfurile. **Târguri săptămânale se desfăşoară astăzi la** Chişineu-Criş, Almaş, Şilindia şi Vârfurile.

Mâine, miercuri, va fi zi de piaţă la Pâncota, Beliu, Buteni, Şiclău, Macea, Vânători, Pecica, Şiria şi zi de târg la Beliu şi Buteni.

Horoscop

BERBECUL (III.21.-IV.20.)
Încercaţi să nu vă asumaţi riscuri! Nervozitatea vă poate crea mari probleme. Evitaţi să conduceţi maşina! Sunteţi predispus la accidente.

TAURUL (IV.21.-V.20.)
Aveţi o zi foarte încărcată, cu multe probleme de rezolvat. Dimineaţă sunteţi puţin agitat şi încercaţi să rezolvaţi mai multe treburi deodată.

GEMENII (V.21.-VI.21.)
Din cauza stresului, sunteţi predispus la probleme de sănătate sau chiar accidente. Vă recomandăm să nu faceţi eforturi fizice sau intelectuale deosebite.

RACUL (VI.22.-VII.22.)
Dimineaţă s-ar putea ca un coleg să vă dea o veste care vă tulbură. Vă sfătuim să nu vă exteriorizaţi, ca să nu le transmiteţi şi celor din jur starea de nervozitate.

LEUL (VII.23.-VIII.23.)
Se întrevede o zi foarte agitată. Dimineaţă sunteţi nevoit să îi spuneţi unui prieten care vă vizitează că nu aveţi timp de el. Vă pregătiţi pentru o călătorie.

FECIOARA (VIII.24.-IX.23.)
Dimineaţă sunteţi obosit şi nervos, după un drum lung. Ar fi bine să vă stăpâniţi şi să evitaţi discuţiile în contradictoriu, pentru că riscaţi să declanşaţi un conflict.

BALANŢA (IX.24.-X.23.)
Nu aveţi răbdare să vă analizaţi proiectele şi vă grăbiţi să le puneţi în practică. Vă recomandăm să nu vă ambiţionaţi să vă rezolvaţi singur toate problemele.

SCORPIONUL (X.24.-XI.22.)
Oboseala acumulată vă face să fiţi foarte agitat. Ar trebui să vă odihniţi mai mult. Fiţi foarte prudent, pentru că există riscul să fiţi implicat într-un accident de circulaţie!

SĂGETĂTORUL (XI.23.-XII.21.)
Dimineaţă plecaţi într-o călătorie foarte importantă, din care este posibil să vă întoarceţi cu o mare sumă de bani. Pe drum, vi se propune să vă asociaţi într-o afacere.

CAPRICORNUL (XII.22.-I.20.)
Începeţi ziua foarte agitat, alergând după un împrumut urgent. Vă recomandăm să vă păstraţi calmul, pentru că sunteţi predispus la accidente cerebrale sau infarct.

VĂRSĂTORUL (I.21.-II.20.)
Vă simţiţi excelent, sunteţi relaxat şi nimic nu vă poate tulbura. Mai mult, reuşiţi să calmaţi o persoană foarte agitată.

PEŞTII (II.21.-III.20.)
Un prieten vă propune să plecaţi într-o excursie, dar faptul că nu aveţi bani vă face să fiţi irascibil şi să căutaţi ceartă cu lumânarea.

„Jurnal arădean" vă ascultă

De luni până joi, între orele 11.00-13.00, la telefonul 0257.280943, redactorul nostru vă stă la dispoziţie.

ARAD. Zorica M. din cartierul Grădişte sesizează dispariţia tuturor chişcurilor de ziare din cartier. „În cartierul Grădişte, în prima staţie de tramvai cum cobori podul, era un chioşc de ziare. În luna septembrie a acestui an acesta a dispărut. A fost ras. Ani de zile a fost acel chioşc acolo. De acolo ne cumpăram ziare. Acum că s-a dărâmat trebuie să mergem până la Gară sau până la Podgoria pentru a ne cumpăra ziare. Cum se poate remedia situaţia pentru ca să avem de unde ne cumpăra ziare în Grădişte?", întreabă cititoarea noastră.

Jurcă F. de pe strada Doctor Ioan Georgescu reclamă faptul că iluminatul public nu mai funcţionează. „De ceva vreme nu a mai funcţionat iluminatul public la intersecţia străzii Doctor Ioan Georgescu cu Lucian Blaga. Am sesizat la ziar şi s-a remediat situaţia, dar parţial, în sensul că acum, pe strada Lucian Blaga funcţionează iluminatul public, însă strada Doctor Ioan Georgescu e tot în beznă, noapte de noapte. Au făcut treaba doar pe jumătate. Unde să mai sesizez şi cât să mai sesizez până să vină cei responsabili şi să redea iluminatul public şi pe strada asta?", se/ne întreabă arădeanul. **JA-I.C.**

Curs valutar

Denumirea valutei	BNR	BCR		BRD		Intesa Sanpaolo Bank		Banca Românească		Nextebank		Alpha Bank		Casa de schimb LUXOR		Casa de schimb TRESOR	
		C	V	C	V	C	V	C	V	C	V	C	V	C	V	C	V
Euro	4,36	4,36	4,50	4,36	4,51	4,37	4,47	4,40	4,47	4,37	4,49	4,41	4,45	4,40	4,42	4,41	4,43
Dolar SUA	4,02	3,93	4,11	3,93	4,10	3,96	4,05	3,99	4,05	3,90	4,11	4,06	4,00	3,98	4,02	4,00	4,03
Forint	0,0142	0,0137	0,0149	0,0133	0,0148	0,0135	0,0155	-	-	0,0136	0,0149	-	-	0,0141	0,0143	0,0142	0,0143
Gram aur	147																

Vremea

Marţi, 3 noiembrie

www.aradon.ro

0° LA ORA 6 — temperaturile se vor situa între -1 şi 0 grade. Vântul va sufla cu 9 km/h dinspre N.

13° LA ORA 18 — temperaturile se vor situa între 12 şi 13 grade. Vântul va sufla cu 6 km/h dinspre ESE.

Ziua precedentă

Arad	-2–12	Umiditate:	67%
Lipova	-2–12	Presiune:	1015,92 mb
Chişineu- Criş	-2–12	Precipitaţii:	0%
Săvârşin	-3–11	Vânt:	3,22 km/h
Sebiş	-3–11	Direcţie vânt:	N

Azi

Temperaturile se vor situa între 0 şi 13 grade. Vântul va sufla cu 9-6 km/h, dinspre N-ESE.

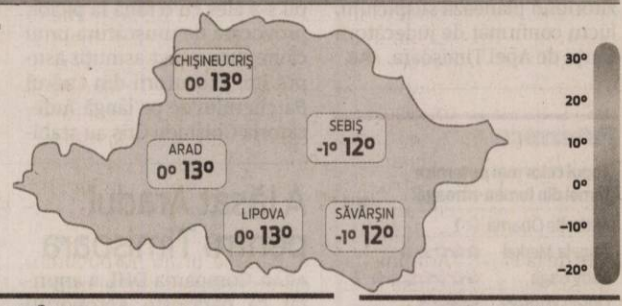

Soarele

Răsare: 07:18
Apune: 17:18

FAZELE LUNII

13.10 · 20.10 · 27.10 · 3.11

MARŢI	MIERCURI	JOI	VINERI
0° 13°	0° 15°	1° 13°	1° 10°
parţial înnorat	predominant însorit	nori şi soare	nori joşi

Calendar

Biserica ortodoxă: Sf. Mc. Achepsima Ep., Iosif pr. şi Aitala diac.; Aşezarea moaştelor Sf. M. Mc. Gheorghe în Lida
Biserica greco-catolică: Sf. m. Achepsima; Sf. m. Aitala şi Iosif
Biserica romano-catolică: Ss. Martin de Porres, călug.; Silvia, mamă

Prognoză pentru trei zile

Temperaturile minime vor fi cuprinse între 0 şi 1 grade, iar cele maxime între 10 şi 15 grade.

Temp.minime: 0-1°C
Temp.maxime: 10-15°C

JURNAL ARĂDEAN
B-dul Revoluţiei nr. 62, Arad
BRAT Auditat de BRAT
Reclamaţii difuzare: 0257/212.032

Secretariat: 0257.281802 (centrala), fax - 0257.212.012
Şef departament difuzare: Carmen Csordas
Marea publicitate: 0257.280904
Mica publicitate: 0257.210775; B-dul Revoluţiei, nr. 81
Tiparul executat la: Tipografia Russmedia Kft. Debrecen

Redactor şef: Adriana Barbu (8416) Responsabil de număr: Ioana Costaş
Secretar general de redacţie: Gabriela Groza (8423); Departamente: Eveniment: Simona Butaru, Monica Ardelean (8405), Alin Gherasim (8417), Ioana Costaş (8414); Valentin Goran (8405); Politic: Simion Todoca (8434); Economic: Andreea Pintea (8415); Cultură, învăţământ: Vasile Filip (8421); Social: Diana Duţu (8413); Sport: Daniel Scridon (8424), Leo Sfâra (8422), Dan Lazăr (8406).
Tehnoredactare: Ghizela Şerban (8409), Munteanu Daniel (8411).
REDACŢIE: tel. 0257.281802 (centrala); fax 0257.212.012, 0257.228.592; e-mail:redactia.jurnalaradean@russmedia.ro, adevaruldearad@russmedia.ro, publicitate.jurnalaradean@russmedia.ro, publicitate.adevarul@russmedia.ro

Arădeancă la Miss World!

Arădeanca Lavinia Ichim a reprezentat România la a 27-a ediţie a Miss Model World.

GUANGZOU. Arădeanca Lavinia Ichim, reprezentanta României la Miss Model World 2015, și-a încheiat, ieri, aventura în China, prezența sa atrăgând numeroase priviri și aprecieri laudative. „Am intrat între primele 30, dar pentru prima experiență la acest nivel cred că este destul de bine. Au fost prezente fete din peste 80 de țări, pe parcursul concursului, care a durat trei săptămâni, unele fiind trimise acasă. Pot spune că a fost o experiență frumoasă și le mulțumesc celor care au făcut posibil acest vis", ne-a declarat Lavinia, care caracterizează lumea modei drept una incredibilă, în care fashion-ul se intersectează cu distracția, locurile minunate și persoanele speciale.

Și frumoasă, și deșteaptă!

Lavinia este născută în Arad și are tot ce trebuie pentru a fi model de top: înălțimea de 1.80, măsurile 87-61-92 și 20 de ani abia împliniți. Frumusețea ei a fost deja recunoscută de jurii importante, fiind desemnată câștigătoarea competițiilor Miss Crișana 2012, Miss Globe România 2015 și Miss Model of the World România 2015. Deși e implicată în nenumărate proiecte din industria fashion, Lavinia are timp și de școală - studiază atât la Facultatea de Inginerie cât și la cea de Pedagogie din cadrul Universității „Aurel Vlaicu" din Arad.

Aur pentru Africa

Câștigătoarea ediției cu numărul 27 a Miss Model World a fost Awa Sanoko, din Coasta de Fildeș, pe podium mai urcând Sune Botes (Africa de Sud) și Sarka Mohorkova (Cehia). **JA-D.L.**

Lavinia Ichim FOTO: FAN

Premiile de fidelitate Jurnal arădean

Abonații ziarului Jurnal arădean pe luna **noiembrie 2015** sunt rugați să completeze cu litere de tipar talonul alăturat, să-l introducă într-un plic și să-l expedieze până la data de **21 noiembrie a.c.**, pe adresa: Redacția Jurnal arădean, Bulevardul Revoluției nr. 62, etajul II ap. 22 sau să-l depună personal în urnele ziarului amplasate la sediul ziarului și pe B-dul Revoluției nr. 81, biroul Mica Publicitate.

Pe plic, abonații sunt rugați să facă mențiunea „Pentru premiile de fidelitate".

Talon pentru luna noiembrie JURNAL ARĂDEAN

NUME: .....

PRENUME: .....

ADRESĂ: .....

NR. TELEFON .....

SERIA SI NR. CHITANȚEI ABONAMENT:

.....

Taloanele primite vor participa, în data de **23 noiembrie a.c.**, la tragerea la sorți în cadrul căreia vor fi oferite abonaților zece premii de fidelitate în valoare de 150 lei fiecare.

Lista abonaților câștigători va fi publicată în ziarul nostru din **24 noiembrie a.c.**, iar premiile vor fi ridicate **26 noiembrie a.c., ora 11.00**, de la sediul redacției Bulevardul Revoluției nr. 62, etajul II, pe baza buletinului/cărții de identitate și a chitanței abonament.

Atenție: în plic va fi introdus doar talonul alăturat, chitanțele - abonament rămânând la abonați.

Minunea din cartierul Vlaicu

Mai mulți locuitori de pe Aleea Tomis au ieșit să dea o mână de ajutor celor care fac curat în cadrul campaniei curățenia de primăvară. Printre ei și o elevă de clasa a IV-a.

Arădenii care au dat o mână de ajutor la curățenie FOTO: JA

ARAD. E un început, dar mulți și-au pus deja speranțe în el. E o premieră, cel puțin pentru 2015, dar cei care sunt implicați pe subiect, și nu numai, speră ca astfel de fapte se mai repetă. Mereu și mereu. Minunea s-a întâmplat în Vlaicu, sâmbătă, la momentul la care „Curățenia de toamnă" a ajuns și aici. Angajații Primăriei, cei ai firmei de salurbizare stradală și menajeră, Sc Polaris M Holding, cei care au în concesiune spațiile verzi din cartier s-au adunat dis-de-dimineață pentru a face curat ca la carte pe partea stângă a cartierului Aurel Vlaicu.

Conform programării, pe 30 octombrie a fost prima zi în care echipa deja tradiționalei Campanii „Curățenia de toamnă" s-a mutat din Micălaca, zonele 500-700, în Aurel Vlaicu. A fost, însă, pentru prima oară când printre blocurile din cartier, pe alei, acolo unde se mătură, se curăța spațiul verde, se adună deșeurile, se face curățenie pe platformele gospodărești etc. au ieșit și arădenii să dea o mână de ajutor. Să facă și ei ordine în fața blocurilor în care locuiesc. Încântarea autorităților a fost cu atât mai mare cu cât printre cei care au decis să asculte îndemnul Primăriei Arad și să ia parte la curățenia de toamnă s-a numărat și o elevă de a IV-a. Și pentru faptele sale, pentru că și-a răpit din timpul de făcut lecții sau de joacă pentru a da o mână de ajutor, chiar merită nominalizată: este vorba de Iulia Bălan, elevă în clasa a IV-a la Școala Generală Avram Iancu. Zona în care arădenii au pus umărul la treabă este Aleea Tomis.

Unde e echipa?

Vrei și tu ca orașul tău să arate mai frumos? Crezi că poți și tu da o mână de ajutor autorităților în încercarea de a face municipiul să arate mai bine în această toamnă? Pune mâna pe o mătură și ieși în fața imobilului tău. Echipele de la „Curățenia de toamnă" vor încerca să facă curat ca la carte în oraș până la finele lunii noiembrie și vor ajunge cel mai probabil și în zona în care locuiești.

Iată unde îi puteți întâlni pe angajații Polaris, pe cei ai Gospodăririi Comunale, pe cei de la spații verzi etc.: până pe 3 noiembrie în Vlaicu, partea stângă, între 4-7 noiembrie pe Vlaicu, partea dreaptă, pe 9 și 10 noiembrie în Aradul Nou, pe 11 și 12 noiembrie în Confecții, între 13 și 14 noiembrie în Grădiște, pe 16 și 17 noiembrie în zona străzii 6 Vânători, pe 18 și 19 noiembrie în zona Romanilor, în perioada 20-24 noiembrie în centru, partea dreapta (zona delimitată de străzile Bulevardul Revoluției, Podgoria, Praporgescu, Polivalentă, Iuliu Maniu, Ineului, Mărțișor, Bihorului), iar între 25-30 noiembrie pe centru, partea stângă (zona delimitată de străzile Banu Mărăcine, A. Șaguna, Kogălniceanu, Dornei, P-ța Arenei, Bd. Revoluției).

ADRIANA BARBU
adriana.barbu@russmedia.ro

Ce lucrări se fac?

Curățenia de toamnă a început pe 15 octombrie în cartierul Alfa. Ce se întâmplă de-a lungul campaniei? Se efectuează lucrări de întreținere a spațiilor verzi - colectarea și transportul deșeurilor vegetale, toaletări și recepări de arbori și arbuști, repararea mobilierului urban, curățenie pe platformele gospodărești, reparații și întreținere iluminat public, reparații carosabil și marcaje rutiere, verificare/înlocuire indicatoare rutiere, colectare deșeuri DEEE. Arădenii, fie că sunt persoane fizice sau juridice, au fost chemați să participe la aceste acțiuni, alături de angajații societăților comerciale și ai primăriei. Începutul a fost greu.

Șoc în zona UTA!

Pe 27 aprilie, scriam că peste 150 de familii trec prin apă și noroi la ieșirea din bloc, de 23 de ani. Pe 3 octombrie scriem că a venit și vestea bună.

ARAD. Peste 150 de familii arădene au motive de bucurie. Micuța lor străduță, care nu a mai fost reparată de mai bine de 23 de ani, singura cale de acces înspre locuințele lor, a fost reabilitată! Vreme de 23 de ani, acești arădeni, deși locatari ai unei zone centrale din oraș, au fost nevoiți să îndure singuri capriciile vremii, să sară peste ochiurile de apă, să treacă prin noroi ca să ajungă la serviciu sau la școală. Au făcut sesizări peste sesizări. Până când și-au pierdut speranța. În urmă cu câteva luni nu se întrezărea nicio speranță.

Este vorba de cele cinci blocuri care se află poziționate între străzile Cocorilor și Constantin Brâncoveanu, din zona UTA, care dispun de o singură intrare pentru autoturisme (de pe Brâncoveanu). Pe 27 aprilie, am publicat materialul „Ulița din centrul Aradului", unde am expus problema acestor familii pentru care fiecare ieșire din bloc, la fiecare ploaie, era o adevărată aventură. Povestea arădenilor este una (aproape) contemporană cu Revoluția de la 1989 și una care vorbește singură despre nepăsare și lipsă de viziune și strategie unitară în municipiului nostru. Pe atunci, le spuneam arădenilor, conform informațiilor primite de la Palatul Administrativ, că sunt slabe șanse ca în perioada imediat următoare să se întâmple ceva.

Înseamnă că se poate

Iată că, la mai bine de cinci luni de la momentul în care am prezentat materialul în Jurnal arădean/Aradon, chiar dacă pe atunci autoritățile ne-au declarat că sunt slabe șanse ca în perioada imediat următoare problema să fie rezolvată, nu știm din ce motive, asfaltul a fost turnat. Consemnăm, ca atare, o mică victorie a arădenilor și a noastră. După semnalul nostru, Palatul Administrativ a căutat soluții, le-a găsit și le-a și implementat.

Nu mai aveau speranțe

Acum, ca prin minune, problema s-a rezolvat. Arădenii care prima dată ne-au cerut ajutorul, acum vor să mulțumească pentru că, în sfârșit, problema pe care o vedeau fără ieșire a fost rezolvată. „Nu mai aveam nicio speranță. În urma materialului făcut cu strada noastră, ne-am spus că vor mai trece ani buni. Dar surpriză. Utilajele au venit și au reabilitat toată zona. Atât calea de acces de pe strada Brâncoveanu, cât și parcările dintre cele cinci blocuri au fost asfaltate. Mulțumim celor de la Primărie că ne-au ascultat până la urmă rugămințile", ne spune D.I., unul dintre petiționarii din zonă. Un alt arădean, R.D., ne spune că nu a mai crezut că va mai trăi să vadă minunea. „Sincer, eu m-am mutat aici chiar după Revoluție. Nu credeam că voi trăi să mai văd strada asta terminată. Ne-am chinuit atâția ani, dar acum sunt fericit. Mă gândesc doar câți nervi am îndurat până acum cu toții. Asta e, până la urmă ne bucurăm că am fost ascultați și mulțumim pentru asta", încheie arădeanul. **JA-V.G.**

De acum nu mai au nevoie de cizme FOTO: V.G.

DHL a lăsat Aradul pentru Timișoara

ARAD. „Ultimul mohican" al Aeroportului Arad, compania de transport marfă DHL, a închis și ea activitatea din aerogara noastră. Această lovitură a fost una grea pentru aeroport, ținând cont de faptul că această companie închiriase cea mai mare parte a terminalului cargo. Ce s-a întâmplat de societatea DHL a plecat din orașul nostru? Bineînțeles că a plecat spre orașul vecin, Timișoara. Mai mult decât atât, DHL își va deschide o veritabilă bază aeriană la Aeroportul Internațional Timișoara.

Anunțul a fost făcut de către reprezentanții companiei. Tot acolo descoperim și motivele pentru care DHL a ales Timișoara în detrimentul Aradului: pista și sistemul de balizaj. „Un avantaj major al Aeroportului Internațional Timișoara în ceea ce privește operarea traficului cargo este infrastructura excelentă. Pista de decolare-aterizare are o dimensiune de 3500x45 metri și este complet refăcută. Sistemul de balizaj pentru aterizare în condiții de vizibilitate redusă se regăsește pe ambele direcții de aterizare (Cat. II pe direcția secundară și Cat. III A pe direcția principală de aterizare), fiind singura pistă din țară dotată la acest nivel tehnic. Astfel, aeronavele au posibilitatea de a ateriza în condiții de vizibilitate extrem de redusă ceea ce reduce întârzierile cauzate de condiții meteo nefavorabile, cum ar fi ceața", a întărit și Daniel Idolu, directorul aerogării din Timișoara. Din păcate, nu ne rămâne decât să ne simțim învinși de către vecinii din Timișoara. **JA-A.G.**

CLINICA STOMATOLOGICĂ ALFA CIO DENT
OFERĂ SERVICII DE :
- PEDODONȚIE
- IMPLANTOLOGIE
- ESTETICA FACIALĂ CU ACID HIALURONIC
- STOMATOLOGIE
- ALBIRE DENTARĂ PROFESIONALĂ CU LAMPĂ UV

ÎN FIECARE LUNĂ PROMOȚII: PROMOȚIA LUNII NOIEMBRIE
3 IMPLANTE DENTARE +1 GRATUIT
VĂ AȘTEPTĂM LA ADRESA: Arad, Calea Aurel Vlaicu Nr. 159-161.
☎ 0357-801-800; 0785-223-522 (2138)

SC PINI DISTRIBUTION ALIMENTARI SRL
A DESCHIS ÎN
Arad, Calea Aurel Vlaicu Nr. 281 (fostul SHOWROOM SKODA)
MAGAZIN de PRODUSE ALIMENTARE
import ITALIA
EN-GROSS și EN-DETAIL
PROGRAM: Luni-Vineri 09-17
Sambata-Duminica 09-13.
(2265 - H 296635)

S-a împiedicat de testul grilă

Candidat unic la concursul pentru funcţia de manager al Spitalului Judeţean Arad, dr. Teodora Olariu nu a obţinut notă de trecere la prima probă.

ARAD. Surpriză la concursul organizat de Consiliul Judeţean Arad pentru ocuparea funcţiei de manager al Spitalului Clinic Judeţean de Urgenţă Arad: dr. Teodora Olariu, singurul candidat înscris, a picat la prima probă, testul grilă. Potrivit informaţiilor afişate la avizierul CJ Arad, dr. Teodora Olariu a obţinut doar nota 4.40. Ar fi avut nevoie de minim nota 7.00 pentru a fi declarată admisă şi a se putea prezenta la proba următoare, susţinerea proiectului de management. N-a fost să fie, însă...

Potrivit regulamentului de concurs, dr. Olariu are dreptul să conteste rezultatul testului-grilă în termen de 24 de ore de la afişare, contestaţia urmând a fi soluţionată după alte 24 de ore. Dar cum nota obţinută e destul de mică, şansele ca rezultatul să se schimbe sunt minime.

Amintim, în acest context, că interimatul dr. Adrian Wiener la conducerea Spitalului Judeţean Arad a fost prelungit. Mandatul de manager al dr. Wiener a expirat la 1 noiembrie, iar CJ a decis vineri, 30 octombrie, să i-l prelungească pe o perioadă de şase luni sau până la organizarea unui nou concurs.

JA-D.D.

Dr. Teodora Olariu FOTO: DIANA DUŢU

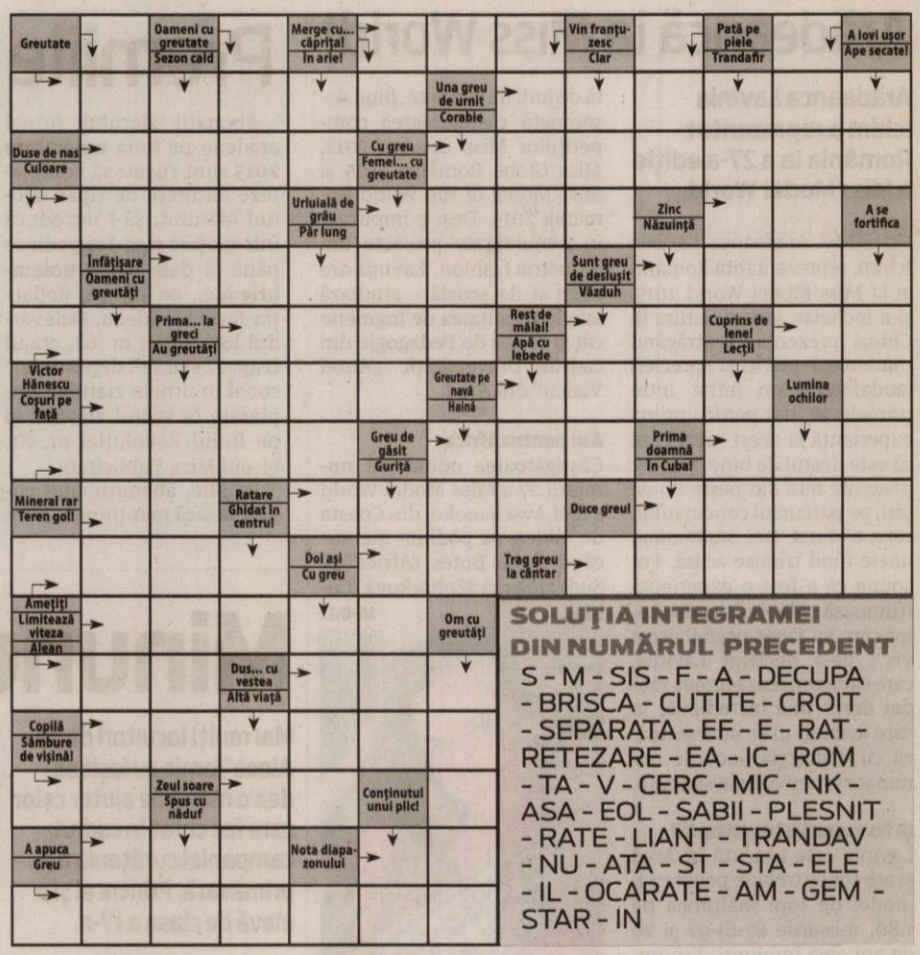

SOLUŢIA INTEGRAMEI DIN NUMĂRUL PRECEDENT

S - M - SIS - F - A - DECUPA - BRISCA - CUTITE - CROIT - SEPARATA - EF - E - RAT - RETEZARE - EA - IC - ROM - TA - V - CERC - MIC - NK - ASA - EOL - SABII - PLESNIT - RATE - LIANT - TRANDAV - NU - ATA - ST - STA - ELE - IL - OCARATE - AM - GEM - STAR - IN

Citire apometre

Miercuri, 4 noiembrie 2015. Vântului, Paşcani, Nucului, T. Păcăteanu, E. Monţia, Bobocilor, Steagului, Clopotului, P-ţa Obor, Tarafului, Cobzei, N. Lenau, Flacăra, A.M. Guttenbrun, calea Timişorii, A. Endre, I. Lengyel, Renaşterii, Marginei, Lalelelor, Bujor, Adrian, Crinului, Fabius, calea 6 Vânători, Dobrogea, Siret, Crişului, Ovidiu, Arţarului, Sălcuţa, Cedrului, Bumbacului, Câmpul Liniştii, C. Porumbescu, Ţepeş Vodă, Paltinului, V. Hugo, Toamnei, Fulgerului, Călăraşi, Dorului, Foişor, Ursului, Fragilor, Luchian, Brezoianu, Stupilor, Plopilor, T. Andreica, Secerei, Făt Frumos, T. Corchiş, Grozăveşti, Fagului, Măgurele, Zambilelor, A. Pann, I. Creangă, Păcurarilor, Grădinarilor, G-ral Doda, Codrului, Bogdan Voievod, I. Câmpineanu, C. Brâncoveanu, Baba Novac, Şcoalei, V. Conta, Obedenaru, Bucegi.

Reţeta zilei

Broccoli delicios la cuptor

INGREDIENTE. 1 kg broccoli, 50 g unt, 4 ouă, brânză după dorinţă, iaurt 300 g, parmezan 50 g, cimbru, busuioc.

MOD DE PREPARARE. Budinca de broccoli ţi se topeşte în gură, iar modalitatea de preparare diferă de la bucătăreasă la bucătăreasă. Noi vă propunem, de data aceasta, să prefierbeţi aproximativ 10 minute, aproximativ un kg de broccoli. Apoi, tapetaţi un vas de sticla termorezistent cu unt. Umpleţi vasul de sticlă cu broccoli. Faceţi un amestec bătut din ouă şi iaurt pe care îl turnaţi peste broccoli şi introduceţi, pentru 20 de minute, vasul la cuptor. După circa 20 de minute, scoateţi vasul din cuptor, presăraţi parmezanul şi reintroduceţi-l în cuptor pentru încă 10 minute!

Poftă bună!

Pentru mai multe reţete intră pe www.culinar.ro

Concursul „Cuvinte norocoase”

ABONAT: ❑ DA ❑ NU

COMPLETEAZĂ INTEGRAMELE DIN PERIOADA **2-13 NOIEMBRIE A.C.** TRIMITE CELE 10 INTEGRAME (ÎNTR-UN SINGUR PLIC ŞI CU UN SINGUR TALON) PÂNĂ ÎN **18 MARTIE A.C.** LA REDACŢIA **JURNAL ARĂDEAN, ARAD B-DUL REVOLUŢIEI NR. 62, ETAJUL II, AP. 22** SAU DEPUNE-LE PERSONAL ÎN URNA DE LA SEDIUL ZIARULUI SAU ÎN CEA AMPLASATĂ LA BIROUL MICA PUBLICITATE DE PE B-DUL REVOLUŢIEI NR. 81. POŢI CÂŞTIGA UN APARAT ELECTROCASNIC. EXTRAGEREA VA AVEA LOC ÎN **23 NOIEMBRIE A.C.**

NUME: .....

.....

ADRESĂ: .....

.....

.....

TEL .....

E-MAIL: .....

.....

Programe TV Marţi, 3 noiembrie

TVR 1

07.00 Telejurnal matinal. Sport, Meteo
08.00 Telejurnal matinal
09.00 Starea naţiei. (R)
10.00 Tot ce contează
11.00 Aventurile tânărului Hercule. (serial, SUA, 1998-1999)
11.30 Aventurile tânărului Hercule. (serial, SUA, 1998-1999)
12.00 Teleshopping
12.30 Tribuna partidelor parlamentare
13.00 EURO polis
14.00 Telejurnal. Sport, Meteo
15.00 Teleshopping
15.30 Maghiara de pe unu
16.55 Vorbeşte corect! Prezintă Ruxandra Gheorghe-Negrea
17.00 Nocturne. (R)
18.00 Europa mea
19.00 Repriza a treia *Moderator Marian Olaianos
19.45 Vorbeşte corect! (R) Prezintă Ruxandra Gheorghe-Negrea
19.55 Starea zilei.

20.00 Telejurnal.
21.00 Vorbeşte liber! Moderator Claudiu Lucaci
21.55 Starea zilei
22.00 Starea naţiei
23.10 Generaţia 1000 de euro. (Comedie, Italia, 2009) Matteo, tânăr matematician genial, a preferat o carieră comodă şi lucrează într-o companie importantă de marketing. Traiul lui de burlac fără griji este dat peste cap de apariţia a două femei extrem de diferite, de care se simte atras în acelaşi timp, şi de schimbări majore în viaţa profesională, care-l obligă să devină, pentru prima oară, un bărbat responsabil.
00.50 Politică şi delicateţuri cu Mircea Dinescu (R)
01.50 Discover România. (Preluare TVRi)

PRO TV

07.00 Ştirile PROTV
10.30 La Maruta. (r)
12.00 Vorbeste lumea. Vorbeşte lumea a pregătit subiecte interesante, pe care cei patru prezentatori le vor dezbate în direct, de luni până vineri. Noutăţi din viaţa vedetelor autohtone, informaţii utile, dar şi trenduri şi subiecte de lifestyle se vor găsi pe agenda celor patru gazde ale emisiunii, care vor avea alături şi invitaţi surpriză împreună cu care vor comenta subiectul zilei.
13.00 Stirile PROTV
14.00 Vorbeste lumea
16.00 Lectii de viata. „Lecţii de viaţă" este o producţie de tip ficţiune, bazată pe situaţii şi întâmplări reale, din viaţa cotidiană a familiilor. Sunt prezentate diverse situaţii inspirate din viaţa reală.
17.00 Ştirile PROTV
17.30 La Maruta
19.00 Ştirile PROTV

20.30 MasterChef
22.30 Las Fierbinti
23.30 Stirile PROTV
00.00 În mintea criminalului. serial, SUA, 2008 Cu: Simon Baker, Robin Tunney
01.00 Jane si Maura: Detectivi in Boston. serial, SUA, 2010 Regia: Michael M. Robin Detectivul Jane Rizzoli (Angie Harmon) şi medicul legist Maura Isles (Sasha Alexander) sunt principalele personaje din acest serial. Deşi Jane este un detectiv dur şi Maura un doctor excentric, cele două sunt foarte bune prietene, ajutându-se în orice fel de situaţie.
02.00 Lectii de viata. (reluare)
03.00 Vorbeste lumea. (r)
05.30 La Maruta. (r)

ANTENA 1

06.00 Observator. (live)
08.00 Neatza cu Razvan si Dani. (live)
10.50 In gura presei cu Mircea Badea
11.40 Teleshopping
12.00 Mireasă pentru fiul meu
13.00 Observator.
14.00 Mireasă pentru fiul meu. Formatul de succes internaţional „May I call you mom?" vine în România sub numele de „Mireasă pentru fiul meu". Cel mai aşteptat show matrimonial din România aduce din nou în centrul atenţiei poveşti de dragoste, întâmplări spectaculoase, reguli dure, confruntări acide, emoţii, suspans şi multe provocări.
16.00 Observator. (live)
17.00 Acces direct cu Simona Gherghe. (live)
19.00 Observator. (live)
20.00 Observator special cu Octavia Geamanu. (live)

20.00 Observator special. cu Octavia Geamanu
20.30 Poftiti de va iubiti ! Nea Mărin are din această toamnă un nou mesaj: Poftiţi de vă iubiţi! Munca depusă de starurile din show-biz sub atenta lui supraveghere va avea un scop cât se poate de romantic: cupluri care trăiesc o iubire ca-n filme dar nu au avut niciodată posibilitatea să se căsătorească, au acum şansa de a-şi vedea visul cu ochii. Complice cu unul dintre parteneri sau cu prietenii acestora, Nea Mărin alături de vedete vor pune la cale nunta perfectă.
23.30 Un Show Păcătos cu Dan Capatos
01.00 Observator special. (r)
01.30 Poftiti de va iubiti !
04.00 Acces direct (r)

HBO

06.00 Nu. Dramă, Chile, 2012. Regia: Pablo Larraín. Cu: Néstor Cantillana, Luis Gnecco
07.55 Hai să fim poliţişti! Comedie, SUA, 2014. Regia: Luke Greenfield
09.40 Week-end în familie. Comedie, SUA, 2013. Regia: Benjamin Epps Cu: Olesya Rulin, Kristin Chenoweth
11.25 O noapte la muzeu . Aventuri, SUA, 2006. Regia: Shawn Levy. Cu: Ben Stiller
13.15 Scooby-Doo! Misterul de la campionatul de wrestling. Animaţie, SUA, 2014. Regia: Brandon Vietti
14.40 Cucereşte-o cu salsa! Comedie, Marea Britanie, 2014.
16.20 Hamlet. Dramă, Marea Britanie, 1996. Regia: Kenneth Branagh
18.25 Gravity: Misiune în spaţiu. SF, SUA, 2013. Regia: Alfonso Cuarón, Alfonso Cuarón

20.00 A fost odată ca niciodată. Comedie, Franţa, 2012. Regia: Christian Merret-Palmair
21.35 Urzeala tronurilor. Aventuri, SUA, 2015. Regia: David Nutter. Cu: Peter Dinklage, Lena Headey
22.25 Urzeala tronurilor. Serial, SUA, 2015. Regia: David Nutter. Cu: Peter Dinklage, Lena Headey, Emilia Clarke
23.30 Everly. Acţiune, SUA, 2014. Regia: Joe Lynch Cu: Salma Hayek, Hiroyuki Watanabe
01.05 Birth - Naşterea. Dramă, SUA, 2004. Regia: Jonathan Glazer. Cu: Nicole Kidman, Cameron Bright, Danny Huston, Lauren Bacall
02.45 Aproape letală. Acţiune, SUA, 2015. Regia: Kyle Newman

TVR 2

08.10 Arta fericirii (r) **09.20** Cartea cea de toate zilele **09.30** A doua emigrare (R) **10.00** Documentar 360° - GEO **11.00** Nimic prea bun pentru un cowboy **12.00** La fix **13.20** Arta fericirii **14.30** Cultura minorităţilor **15.00*** Telejurnal **16.00** Ieri- Azi – Mâine **17.50** Cartea cea de toate zilele **18.00*** Telejurnal **19.00** Documentar 360° - GEO **20.10** D'ale lu' Mitică. **21.00** Destine ca-n filme **22.00** Ora de ştiri **23.10** JPOD **24.00** La fix (R) **01.00** Memorialul durerii (R) O istorie a bravilor din 31 oct. (noaptea) **02.00** REVIZIE TEHNICA

AXN

07:05 Hannibal Post Mortem **07:15** Cititorii de oase **08:15** NCIS: Los Angeles **09:15** Numerele **10:15** Medium **11:15** Sherlock Holmes şi Dr. Watson **12:15** Cititorii de oase **13:15** NCIS: Los Angeles **14:15** Numerele **15:15** Medium **16:15** Sherlock Holmes şi Dr. Watson **17:10** Numerele **18:10** NCIS: Los Angeles **19:10** Medium **20:10** Cititorii de oase **21:05** NCIS: Los Angeles **22:00** Poliţişti fără frontiere **23:00** Cititorii de oase **23:55** Cititorii de oase **00:55** Cum să scapi nepedepsit

ANTENA 3

06.00 Ştirile dimineţii **10.00** Previziunile zilei cu Sabina Iosub **11.00** Se întâmplă în România **12.00** Ştiri **13.00** Se întâmplă în România cu Maria Coman **14.00** Ştiri **15.00** Esenţial cu Mihaela Bârzila **16.00** Esenţial **17.00** 100 de minute cu Alessandra Stoicescu **18.00** 100 de minute **18.45** La ordinea zilei cu Dana Grecu şi Radu Tudor **20.30** Subiectiv cu Răzvan Dumitrescu **21.30** Sinteza zilei **23.15** In gura presei **0.00** Ştiri **01.00** Sinteza zilei **02.00** Sinteza zilei

PRIMA TV

07:15 Focus din inima României **08:20** Focus Magazin **09:00** Sănătate cu Stil **10:00** Mondenii **11:30** Vreau să divorţez **13:20** Teleshopping **13:50** Nimeni nu-i perfect **14:30** Teleshopping **15:00** Râzi şi câştigi **15:30** Cireaşa de pe tort **16:30** Focus **17:10** Trăsniţii **18:00** Focus **19:30** Focus Magazin **20:15** Cronica Cârcotaşilor **21:00** Jurnalul unui burlac **22:00** Trăsniţii **22:45** Focus din inima României **23:15** Trandafirii sunt pentru cei bogaţi **01:15** Focus Magazin **02:00** Cronica Cârcotaşilor **02:45** Trăsniţii

CINEMAX

08:40 Ce război minunat! Muzical, Marea Britanie, 1969. **11:00** Casa Grande Dramă, Brazilia, 2014. **12:55** Bananas Comedie, SUA, 1971. **14:15** Speranţe deşarte. **16:05** Reuniunea de clasă Dramă, Suedia, 2013. **17:35** Ce război minunat! Oh! Muzical, Marea Britanie, 1969. **20:00** Semnale de fum Dramă, Statele Unite ale Americii, 1998. **21:30** Mandarine Dramă, Estonia, 2013. **23:00** Knick. **00:05** Generaţia blestemată. **01:30** Nimeni nu va vorbi de noi când vom fi morţi

DIVA

06.00 Numai tată să nu fii **07.00** Chipul răzbunării **08.00** Crimele din Midsomer **10.00** Neveste disperate **11.00** În mintea criminalului **12.00** Nuntă de Crăciun **14.00** Numai tată să nu fii **15.00** Neveste disperate **16.00** Chipul răzbunării **17.00** Moşul meu **19.00** În mintea criminalului **20.00** Chipul răzbunării **21.00** Hawaii 5.0 **22.00** Hawaii 5.0 **23.00** Pompierii din Chicago **00.00** Pompierii din Chicago **01.00** Jurnalele vampirilor **02.00** Chipul răzbunării

ACASĂ

06:00 Vorbeste lumea **09:00** Teleshopping **09:15** Iertare (r) **11:30** Rosario (r) **14:00** Tanar si nelinistit, SUA, 1973 **15:00** Suflet de gheata **17:00** Iti ordon sa ma iubesti! **18:00** Iertare **20:00** Rosario **22:00** Inima de tigan **23:00** Floarea din Caraibe **00:00** Iubiri vinovate, 2012 Cu: Erika Buenfil, Eduardo Yanez, Eiza Gonzalez, Sebastian Rulli, Enrique Rocha, Marjorie de Sousa, Francisco Gattorno **01:00** Iertare (r) **02:30** – Doamne de poveste **03:30** Inima de tigan (r) **04:15** Doctorul casei **05:15** Doamne de poveste

PRO CINEMA

06:15 Numai ingerii au aripi (r) **08:45** La Maruta (r) Teleshopping **10:30** La bloc **12:45** Epoca tradarii (r) **14:45** Dracula: Un mort iubaret (r) **16:45** La bloc **19:00** Poveste de dragoste, SUA, 1932 Regia: Thornton Freeland Cu: Humphrey Bogart, Dorothy Mackaill **20:30** Noaptea rechinilor Regie: David R. Ellis Producţie: SUA, 2011 Cu: Sara Paxton, Dustin Milligan **22:15** Un mascul extraterestru Regie: Mike Nichols Producţie: SUA 2000 **00:30** Noaptea rechinilor (r) **02:15** Cine A.M.

EUFORIA

06.00 Nu-i usor sa fii mireasa **06.45** Da o sansa dragostei (r) **10.00** Glee, SUA, 2009 **11.00** Obsesia (r) **13.15** Prodanca si Reghe: Relatii internationale **15.00** Medici in Santa Monica (r) **16.00** Prietenii tai (r) **17.00** Da o sansa dragostei **20.00** Obsesia, Turcia, 2009 **22.00** Dr. House **23.00** Prietenii tai, SUA, 1994 **00.00** Medici in Santa Monica **01.00** Dr. House (r) **02.00** Regasirea trecutului, Coreea, 2013 **03.20** Hotul de inimi, Coreea, 2008 **04.20** Reality-Show: Prodanca si Reghe: Relatii internationale (r)

ANTENA STARS

06:15 Star Magazine (reluare) **07:55** Teleshopping **08:10** Star news (reluare) **09:00** STAR MATINAL **12:00** STAR MAGAZINE (cu Laura Micovschi) **13:45** - Teleshopping **14:00** NECENZURAT (cu Adriana Bahmuteanu) **16:00** STAR MAGAZINE (cu Laura Micovschi) **16:45** Teleshopping **17:00** Agentul VIP (reluare) **18:55** STAR NEWS (cu Andra Trandas) **19:45** RĂI DA' BUNI **21:45** STAR NEWS (cu Andra Trandas) **22:00** AGENTUL VIP **00:15** ÎN PUII MEI **01:00** Răi da' buni (reluare) **03:00** Agentul Vip (reluare)

RTL KLUB

06:30 Top Shop **07:00** Desene animate **08:35** Ştiri **09:08** În fiecare dimineaţă! **11:05** Top Shop **12:45** Astro Show **13:45** Budapesta, zi şi noapte (rel.) **15:55** MasterChef **16:20** Prizonierii dragostei (s) **17:20** Mentalistul (s) **18:25** Focus **19:00** Ştiri **19:55** MasterChef **21:25** Budapesta, zi şi noapte (s) **22:35** Între prieteni (s) **23:15** Castle (s) **24:15** Ştiri

REDACŢIA NU ŞI ASUMĂ RĂSPUNDEREA PENTRU EVENTUALELE SCHIMBĂRI

DIGI FILM

07:20 Zeul artelor culinare. Acţiune: 1996. **09:00** Mama. Thriller. 2013. **10:45** Razbunându-l pe Angelo. Acţiune. 2002. **12:25** O săptămână de pomină. Comedie. 2014. **13:50** Doi fraţi. Aventuri. 2004. **15:45** O nouă Sansă. Dramă. 2012. **17:20** Universul. Documentar. 2012. **18:20** Planul B. Comedie. 2001. **20:00** Viaţa-n puşcărie. Comedie. 1999. **21:50** Colateral. Acţiune. 2004. **23:50** Hoţul cinstit. Thriller. 2002. **01:40** Riding Giants. Documentar. 2004. **03:30** Viaţa-n puşcărie. Comedie. 1999.

Cum se simte Andrei Găluţ

Care sunt cele mai recente observaţii ale medicilor de la Spitalul Elias, care-l monitorizează pe tânărul artist arădean.

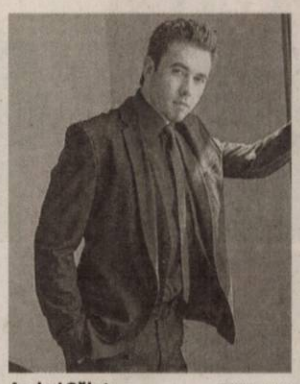

Andrei Găluţ FOTO: FAN

BUCUREŞTI. Veste bună despre arădeanul Andrei Găluţ, solistul trupei Goodbye to Gravity, care concerta vineri seara în clubul Colectiv din Bucureşti, în momentul izbucnirii incendiului ucigaş. Deşi tânărul se află în continuare în stare gravă, fiind sedat şi intubat, e îmbucurător că organismul lui Andrei răspunde la tratament. În plus, analizele medicale „au ieşit bine" - potrivit familiei care a stat de vorbă, luni dimineaţa, cu medicii care îl monitorizează pe artist.

Sunt mici semne că lucrurile evoluează spre bine, dar pericolul nu a trecut. Nici pe departe! „Suntem convinşi că au ajutat foarte mult gândurile bune ale oamenilor - fie ei cunoscuţi sau necunoscuţi - şi avem nevoie de ele în continuare" - spun rudele lui Andrei Găluţ.

Reamintim, arădeanul în vârstă de 31 de ani a ajuns, vineri seara, la Spitalul Elias din Capitală, cu arsuri pe mâini, faţă şi umăr şi cu intoxicaţie cu fum. La momentul preluării de către medici era conştient, a apucat să-şi spună numele, însă în scurt timp a intrat în comă. Acum... trebuie să fie puternic şi să reziste. Îi putem fi alături cu gândurile noastre pozitive. Cu cât mai multe, cu atât mai mari sunt şansele de a-l ajuta. **JA-D.D.**

Nereguli în cluburile arădene

Căi de evacuare blocate, extinctoare expirate sau inexistente, orare de funcţionare anapoda şi autorizaţii şi avize lipsă! Iată situaţia din acest an a cluburilor şi barurilor din oraş.

Pompierii au efectuat 20 de controale FOTO: JA

ARAD. O tragedie, cea de la Colectiv, şi vezi din altă perspectivă mai toate cluburile şi barurile din Arad. În câte ai intrat? În câte ţi-ai pus problema siguranţei tale? Câte sunt conforme cu legea şi nu-ţi pun viaţa în pericol? Nu puţine, ne spun cei care sunt îndreptăţiţi să facă controale pe temă. Dar cât de serioase sunt controalele, cât de des s-au închis ochii şi ce s-a descoperit în cluburile şi barurile din oraş?

Câteva nereguli

Căi de evacuare blocate şi extinctoare expirate. Asta au descoperit reprezentanţii Inspectoratului pentru Situaţii de Urgenţă (ISU) „Vasile Goldiş" Arad, în urma celor 20 de controale efectuate anul acesta la unităţi de alimentaţie publică sau locuri cu aglomerări de persoane din oraşul nostru. Adică tot atâtea cazuri în care o tragedie (nu neapărat de mărimea celei din Bucureşti) s-ar fi putut scrie şi la Arad. Cuantumul amenzilor aplicate de către cei de la ISU Arad se ridică la 19.000 de lei pentru nereguli la normele generale de apărare împotriva incendiilor. Reprezentanţii ISU Arad au descoperit în controalele lor căi de evacuare blocate şi extinctoare cu termenul de valabilitate expirat. În alte cazuri, cei de la ISU Arad au descoperit că extinctoarele sunt... inexistente. Doar că, potrivit reprezentanţilor ISU Arad, cele 20 de controale efectuate anul acesta au fost controale planificate, de genul celor care au loc pe tot parcursul anului.

O sesizare pe tema artificiilor

Alte 15 procese verbale au fost încheiate de reprezentanţii Poliţiei Locale, după verificarea tuturor cluburilor şi barurilor din Arad, în al doilea semestru din acest an. Vorbim aici tot de controale planificate. Două dintre unităţile care desfăşoară activitate de club au ajuns pe lista neagră a celor aflaţi în control. În rest, probleme au fost la orarul de funcţionare şi alte nereguli mai mici sau mai mari. A fost făcută în vară chiar şi o sesizare a Poliţiei Locale către ISU Arad pentru a verifica o unitate în care au loc evenimente cu aglomerări de populaţie (gen botezuri, nunţi, zile de naştere), tema sesizării fiind chiar folosirea artificiilor în locuri închise. Dar nu s-a ajuns niciodată la închiderea unităţilor sau la sancţiuni de natură penală. **JA-A.B.;I.C.**

Cluburi decente şi sigure pentru toată lumea FOTO: FAN

„Calea de urmat nu e cea a descinderilor în cluburi"

Primarul îşi spune părerea despre tragedia de la „Colectiv" şi crede că fermitatea e calea de urmat, nu acţiunea punitivă, pentru a nu ajunge în zona neagră a economiei.

ARAD. Era de aşteptat, am anticipat-o şi a şi venit: poziţia primarului Gheorghe Falcă despre tragedia de la „Colectiv" şi viziunea sa despre ce ar trebui să urmeze. Şi pentru că era de aşteptat, o vom reda mai jos. „În aceste zile grele, nu ne revine nouă, politicienilor să ne afişăm emoţia. Ar fi poate chiar o jignire la adresa cruntei suferinţe a părinţilor, fraţilor şi surorilor, prietenilor celor morţi sau aflaţi în suferinţă pe patul de spital. Nu emoţie se aşteaptă azi cetăţenii să vadă la noi, politicienii, ci acţiune şi discernământ. De aceea, calea de urmat nu e cea a descinderilor în cluburi şi a controalelor spectaculoase. Fermitate, DA, dar nu acţiune punitivă. Astfel de exagerări vor deplasa unele dintre aceste afaceri, din zona gri, într-o zonă şi mai întunecată. Stricteţe din partea instituţiilor şi a funcţionarilor: DA, şi mai ales unde există riscul pierderii de vieţi. Însă prevenţia se face în primul rând prin colaborare".

Despre taxe şi urgenţe

Ce mai spune primarul despre taxe şi avize, despre măsuri de siguranţă în cluburi şi ieşiri de urgenţă? „E adevărat că numărul mare de avize, permise, licenţe şi taxe sufocă de facto localurile publice? Oare faptul că există trei taxe pentru muzica difuzată în localuri nu îi împiedică pe unii proprietari să investească mai degrabă în dotări de siguranţă? Un extinctor în plus ar putea fi cumpărat, o ieşire de urgenţă funcţională ar putea fi amenajată cu banii risipiţi lunar în trei direcţii. Şi nu vorbesc de fapt doar despre bani, ci şi despre energia consumată astfel. Vorbesc deci de o abordare mai atentă, mai corectă şi mai colaborativă".

Obligaţia din Arad

Edilul mai spune că: „CLM Arad a votat de curând pentru obligativitatea localurilor de a avea un sistem de supraveghere video. Poate unii spun ca a fost o greşeală, că am adăugat o povară financiară unor afaceri pe care nu şi-o permit sau chiar nu au nevoie de astfel de dotări. Dar, noi în CLM ne-am gândit la siguranţa oamenilor şi a proprietarilor. Aceste instalaţii reprezintă un cost de moment, nu poveri constante, cum sunt taxele guvernamentale. Din fericire, niciun pompier nu a murit încercând să salveze vieţi în incendiul din Bucureşti. Dar au murit tineri din public: tineri care, salvându-se pe ei înşişi, s-au întors pentru a salva alte vieţi. Cred că aceşti oameni, dacă ar fi trăit, şi-ar fi dorit să meargă în continuare în cluburi. Cluburi decente şi sigure. În care să se bucure de prestaţia unor artişti protejaţi nu de trei taxe arbitrare, ci de reguli simple şi ferme. De un climat în care fiecare, artist sau proprietar de club, să prospere, iar publicul să se bucure. Cu astfel de reguli simple şi clare le suntem datori tuturor". **JA-A.B.**

Fără panică pentru autorităţile din Arad

Tragedia de la Colectiv a pus pe jar autorităţile cu atribuţii de control în domeniu, din Arad, dar nu le-a băgat în panică. Se vor face controale din nou la unităţile de alimentaţie publică cu specific de bar şi club, în baza unui protocol încheiat între Poliţia Locală şi Inspectoratul pentru Situaţii de Urgenţă Arad, un control impus parcă de tragedia de la „Colectiv", dar acestea nu au demarat azi. Şi nici nu s-a luat legătura între instituţii pentru stabilirea zilei în care se va da startul la verificări. În alte judeţe, panica s-a instalat de tot şi controalele au demarat. La noi s-a făcut, aşa cum am menţionat, o şedinţă de evaluare sâmbătă la Primărie, la amiază, şi sigur s-a discutat, mai mult sau mai puţin la secret, între mai marii instituţiilor ce e de făcut şi cât de drastic trebuie aplicată legea.

Un lucru e cert, însă, dincolo de toate aceste informaţii: pentru patronii de baruri, cluburi, restaurante, lucrurile se vor schimba după tragedia de la Bucureşti.

Coadă la donarea de sânge în Arad

Arădenii au stat la rând pentru a dona sânge, fiind sensibilizaţi de situaţia gravă a incendiului din Capitală.

ARAD. Tragedia din Bucureşti a sensibilizat întreaga ţară. Spitalele din Capitală, dar şi centrul de transfuzie sanguină, au fost asaltate de oameni care au dorit să dea o mână de ajutor sutelor de răniţi din incendiul izbucnit în clubul Colectiv. S-a ajuns chiar în situaţia în care conducerea unităţilor medicale a ieşit public şi a anunţat oamenii să nu mai meargă să doneze sânge pentru că, deocamdată, este suficient cel donat deja. Încă din start, trebuie precizat că sângele donat la Arad nu va ajunge la victimele din Bucureşti pentru că nu este nevoie de el. „Ne aşteptăm ca săptămâna aceasta să avem un număr mai mare de donatori. Este un lucru bun, vom creşte stocul nostru. Dar, cu siguranţă, nu vom trimite sânge la Bucureşti. Chiar de acolo s-a anunţat că nu mai este nevoie de sânge", a spus Laura Păcurar, directorul Centrului de Transfuzie Arad.

Iar presupunerile directorului s-au adeverit. Luni, până în jurul amiezii, peste 60 de arădeni s-au prezentat la Centrul de Transfuzie Sanguină pentru a dona sânge, anunţă Mediafax. În condiţiile în care într-o zi normală numărul de donatori este de aproximativ 40 de persoane. Deşi sângele nu va fi trimis spre Capitală, cei de la Centrul de transfuzii spun că valul de donatori este binevenit, în special datorită faptului că în ultimul timp a fost criză de sânge în spitale. Totuşi, conducerea centrului spune că ar fi mult mai benefică o creştere constantă a numărului de donatori decât o explozie care va fi urmată de o scădere drastică a acestora. **JA-A.G.**

Zeci de arădeni au donat sânge FOTO: JA

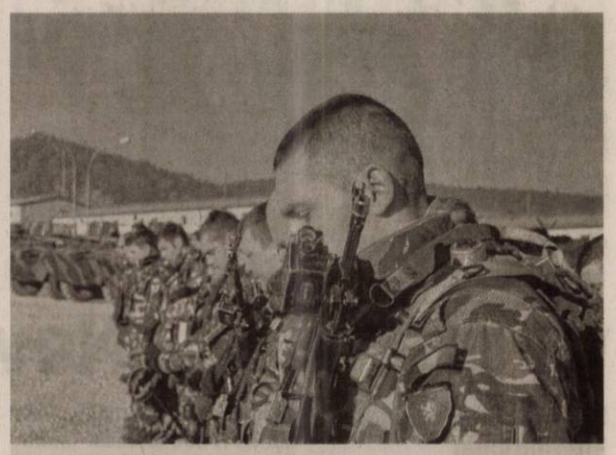

Un gând bun şi rugăciune

Aflaţi la exerciţiul multinaţional „Combined Resolve V", în Hohenfels, Germania, militarii Batalionului 191 Infanterie „Col. Radu Golescu" din Arad au ţinut să fie alături de familiile victimelor incendiului din „Colectiv", cu un gând bun şi o rugăciune. FOTO: FAN

Judeţeanul, nepregătit pentru un accident colectiv

ARAD. Având doar un compartiment cu cinci paturi pentru arşi, în cadrul Secţiei Chirurgie Plastică, spitalul Clinic Judeţean de Urgenţă Arad nu ar putea face faţă unui accident colectiv precum cel din clubul bucureştean. De altfel - susţine managerul Adrian Wiener -, „niciun spital din ţară nu este conceput pentru accidente colective precum cel produs în Bucureşti, pentru că nu îşi pot permite să ţină în rezervă zeci de paturi, echipamente şi personal. În mod uzual, compartimentul de arşi pe care îl avem în Arad este conceput să facă faţă patologiei uzuale, câteva cazuri pe lună, în special provenite din accidente casnice".

Dr. Wiener a mai precizat, pentru Mediafax, că Secţia Chirurgie Plastică are, în total, 20 de paturi, cu tot cu cele cinci alocate pacienţilor cu arsuri, şi trei chirurgi plasticieni, iar dacă ar exista un accident colectiv, pacienţii ar fi internaţi şi la Terapie Intensivă, până la triere şi transfer către unităţile specializate din ţară. Spitalul Clinic Judeţean de Urgenţă Arad are încheiate protocoale cu Spitalul „Grigore Alexandrescu" din Bucureşti, pentru pacienţi copii, şi cu Clinica de Arşi din Timişoara, pentru adulţi. **JA-D.D.**

Cărţile care m-au format... cu profesoara Mira Odagiu

ARAD. Biblioteca Județeană „Alexandru D.Xenopol" Arad a deschis, în anul 2013, proiectul „Cărțile care m-au format".

Proiectul se adresează tuturor acelora pentru care lectura este o componentă evidentă, constantă, uzuală a vieții, acelora dispuși, indiferent de profesie, să se destăinuie cu privire la rolul cărților în formarea personalității lor, în definirea lor ca oameni.

Prof. Mira Odagiu FOTO: FAN

Axiomatic, între oameni și cărți există o relație indisolubilă și determinantă: omul creează cărți, apoi la rândul lor, acestea creează, formează intelectual, sentimental, chiar caracterial, oameni.

Invitații acestui proiect au fost actorul Ioan Peter, profesoara Anca Giura, jurnalistul Lucian Valeriu, poeta Liga Holuță și actrița Oltea Blaga.

Miercuri, 4 noiembrie, la ora 13.00, în sala „Concordia", ne va vorbi despre rolul cărților în viața sa, profesoara Mira Odagiu. **JA-L.B.**

Workshop de fotografie

ARAD. Părintele Pantelimon Șușnea de la Mănăstirea Oașa (județul Alba), împreună cu câțiva pasionați de fotografie, a susținut, zilele trecute, un workshop de fotografie la Colegiul Național „Moise Nicoară" Arad.

Au participat elevi de la Colegiul Național „Moise Nicoară" și Colegiul Național „Vasile Goldiș", unii dintre ei în postură de fotografi, iar alții ca voluntari la această acțiune.

„Workshopul - după cum ne-a spus prof. Diana Sabău, coordonatorul cercului de fotografie de la «Moise Nicoară» - a avut ca scop principal discutarea fotografiilor expuse în școala noastră, în această perioadă, la expoziția cu tema «Pe potecile verii». Împreună cu Părintele, la grupul de elevi fotografi, s-au alăturat și alți câțiva profesioniști - Claudiu Moț, hobbyfoto.ro și Ciprian Hord - care, pe lângă studiul fiecărei fotografii din expoziție, au fost prezentat și câteva proiecte fotografice proprii".

„Workshop-ul la care am participat - ne-a spus eleva Ioana Groza - a fost o experiență unică, prin care am avut ocazia să auzim comentariile unui expert în legătură cu fotografiile noastre" **JA-V.F.**

Portofoliu

Părintele Pantelimon Șușnea a prezentat un portofoliu personal cu fotografii, structurat pe tipuri de fotografie – portret, peisaj, reportaj.

Discuții despre arta fotografică FOTO: FAN

Familiile Batki (stânga), Maria (centru) și Pavel (dreapta)

Trei familii de „Amifrani"

Familia Batki (cu Patricia și Robert), familia Maria (cu Andrei și Valentin), familia Pavel (cu Anda și Kitty).

ARAD. Au trecut câteva zile de la încheierea festivalului internațional de teatru francofon de la Arad și, cu siguranță, foarte mulți își vor aduce aminte de spectacolele de pe scena Teatrului Clasic „Ioan Slavici", de discuțiile din ateliere și producțiile acestora, de cronicile din „Girouette", de câte și mai câte.

Dar, probabil, prea puțini își vor aminti „spectacolul" din culise, acolo unde s-au aflat „personaje" poate la fel de interesante ca și cele de pe scenă, pentru că toate au jucat - roluri mai mici sau mai mari - în „Fenomenul Amifran". Între acestea m-au impresionat trei familii - Batki, Maria și Pavel - care nu au doar numitorul comun că sunt amifrani (spectatori sau implicați) ci și că fiecare are câte doi copii (Patricia și Robert Batki, Andrei și Valentin Maria, Anda și Kitty Pavel), care au fost, sunt sau vor fi în trupa de teatru „Amifran"

Dar cum au fost atrași de acest „miraj", le-am lăsat să ne spună doamnele din cele trei cupluri...

Familia Maria

„Am venit de la București la Arad în urmă cu 8 ani cu gândul că stăm un an, să vedem cum e, și să ne întoarcem - ne-a spus Georgiana Maria. Dacă suntem azi tot aici e în mare parte datorită acestei minuni numită «Amifran». Inițial am intrat din curiozitate la un spectacol al trupei „Amifran" din Festival. Emoția, tinerețea și frumusețea tinerilor de pe scenă ne-a impresionat și ne-a convins să facem pasul către teatru. Copiii - Andrei, apoi și Valentin - au intrat în trupa «MiniAmifran» a prof. Gabriela Pavel, de la Palatul Copiilor Arad. Spectacol după spectacol am văzut cum cresc din ce în ce mai frumoși, mai deștepți, mai deschiși către plăcerea de a fi pe scenă și de a bucura publicul. Acum, amândoi sunt în «Amifran»-ul «mare»"...

Familia Batki

Prima dată am auzit de Amifran în octombrie 2012, atunci când fiica noastră, elevă la Colegiul Național «Moise Nicoară» s-a înscris în trupă - și-a început mărturisirea Liliana Batki. Domnul Didilescu, doamnele profesoare Filip Adriana și Ungur Lucia au ghidat-o atât în munca la piesele de teatru cât și la organizarea festivalurilor «Amifran». Acesta a fost începutul. Au urmat zile de muncă asiduă atât la trupa «Amifran» cât și în studiul limbii franceze. Timpul a trecut... Fetița de atunci este acum o domnișoară de 18 ani, sigură de ceea ce vrea să facă în viitor. În curând va preda ștafeta fiului nostru Robert, prins de aceeași febră de care a fost cuprinsă sora sa acum câțiva ani".

Familia Pavel

„Pentru noi lucrurile sunt un pic diferite - ne-a lămurit Gabriela Pavel. E o mică afacere de familie, cum ne tachinează Papa Didi. E marea mea familie încă din primul meu an de profesoară de limba franceză (1992). Este „soacra" pe care soțul meu a acceptat-o de la început. Cea mai mare dintre surorile Pavel - Anda - a urcat pe scena festivalului la 3 ani, în brațele lui Papa Didi; Kitty a făcut la fel. Înainte de a se alătura trupei Miniamifran, la 6 ani, ele așteptau luna octombrie așa cum alți copii așteaptă Crăciunul. Toți prietenii fesivalului le-au văzut crescând. Întâi la Mini (timp de 8 ani) apoi la «Amifran», cele două blondine micuțe au devenit domnișoare. Ele au crescut, într-adevăr cu «Amifran», cu fiecare spectacol pe care l-au văzut sau în care au jucat, cu fiecare repetiție, cu fiecare turneu, cu fiecare atelier". **JA-V.F.**

De peste hotare

În „culise" am întâlnit și câteva „pesonaje" de peste hotare atrase de „fenomenul Amifran", care au participat la toate (sau aproape la toate) ediţiile festivalului: Dominique Jung (redactor-şef la „Dernieres Nouvelles d' Alsace" din Strasbourg), Alain Kauff (care, de câțiva ani, colaborează la ziarul nostru cu minunatele-i fotografii din festival), Marc Danon (care vine la Arad încă de la Revoluție), Anna Rossini (deși a trecut de 70 de ani, vine la Arad, din Italia, în fiecare toamnă), Alfred Hamm (pictor francez, căsătorit de multă vreme în județul nostru, prezent, de fiecare dată, în loja teatrului cu soția și nepoata).

Cu premii la... Novi Sad

UVVG, la Simpozionul Internațional „Diczfalusy pentru sănătatea reproducerii".

ARAD. O delegație a Universității de Vest „Vasile Goldiș" din Arad, condusă de prof. univ. dr. Coralia Adina Cotoraci, rectorul UVVG, conf. univ. dr. Gheorghe Furău, șef lucrări dr. Cristian Furău, a participat, zilele trecute, la Novi Sad (Serbia), la cea de-a IX-a ediție a Simpozionului „Diczfalusy pentru sănătatea reproducerii", eveniment științific internațional medical de înaltă ținută și prestigiu academic.

Acesta a avut loc în Parlamentul Provinciei Autonome Vojvodina și la Universitatea din Novi Sad și a fost onorat de lectori și chairmani de renume din 17 țări, care au reprezentat 33 de universități din SUA, Anglia, Finlanda, Germania. Un moment deosebit a fost reprezentat de întâlnirea rectorilor și a decanilor din toate universitățile invitate. Cu această ocazie, prof. univ. dr. Coralia Adina Cotoraci, rectorul UVVG, a prezentat Universitatea arădeană și s-au stabilit noi legături și posibilități de proiecte care să fructifice parteneriatele dintre universități.

Premii pentru UVVG

Rezultatele tinerilor cercetători arădeni au fost premiate în cadrul sesiunii de postere dedicate pentru tineri medici și cercetători, lucrările colectivului de obstetrică și ginecologie a UVVG obținând premiul I (prin dr. Cristina Onel) și mențiune (prin dr. Ana Liana Tataru). **JA-V.F.**

Sesiuni

Temele abordate în cele 14 sesiuni ştiinţifice au cuprins subiecte actuale şi controversate în sănătatea reproducerii. În acelaşi timp, organizatorii au prevăzut sesiuni dedicate instruirii tinerilor cercetători, oferindu-le ulterior oportunitatea prezentării rezultatelor obţinute, dar şi sesiuni dedicate societăţilor ştiinţifice coparticipante.

Prezență arădeană la simpozion FOTO: FAN

Ecoturism nautic pe Mureş

În cadrul proiectului Asociaţiei Profesorilor de Educaţie Fizică şi Sport din judeţul Arad.

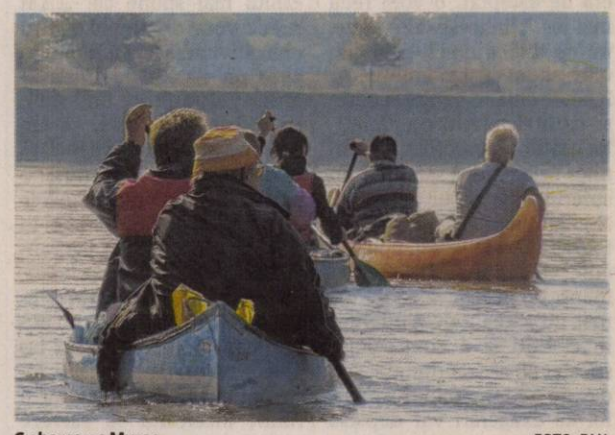

Cu barca pe Mureș FOTO: FAN

ARAD. Pe o vreme superbă de toamnă, Asociația Profesorilor de Educație Fizică și Sport din județul Arad a desfășurat, zilele trecute ,proiectul „Ecoturism nautic în Parcul Natural Lunca Mureșului".

Acest proiect, finanțat de către Consiliul Local Arad și Centrul Municipal de Cultură Arad, a pornit de la constatările specialiștilor în domeniu că românii, în general, nu cunosc sau nu aplică noțiunile de turism ecologic, adică faptul că practicarea turismului, admirarea frumuseților naturii, trebuie să fie o activitate de respect, atât față de mediul înconjurător, cât și față de societate.

Mormanele de gunoaie lăsate în urma unor mese luate la iarbă verde, urmele focurilor făcute în mijlocul naturii, poluarea fonică sunt doar câteva exemple care confirmă acest lucru.

Pe de altă parte, s-a luat în considerare că traseul parcurs de Mureș, în Parcul Natural, este încă insuficient cunoscut de tineri, în special, din cauza faptului că acest parcurs poate fi străbătut doar cu diferite tipuri de ambarcațiuni sau cu mijloace de transport specifice, lucru destul de costisitor.

Obiective

Echipa de proiect - responsabil prof. Marius Cirin - și-a propus, ca obiective specifice: Să formeze participanților deprinderi de mânuire a ambarcațiunilor de agrement; Să ecologizeze anumite porțiuni de pe albia Mureșului; Să viziteze obiectivele turistice de pe traseu și să informeze participanții cu privire la valoarea lor istorică și culturală... **JA-V.F.**

Popularizare

Se doreşte ca materialele documentare strânse de participanţi să contribuie la popularizarea acestui frumos traseu, în acest fel sprijinind strategia de dezvoltare a turismului arădean.

Văcean, încă o reevaluare?

Viceprimarul Levente Bognar crede că directorul Filarmonicii ar trebui reevaluat, primarul Gheorghe Falcă mai spune încă o dată că managerul trebuie să plece.

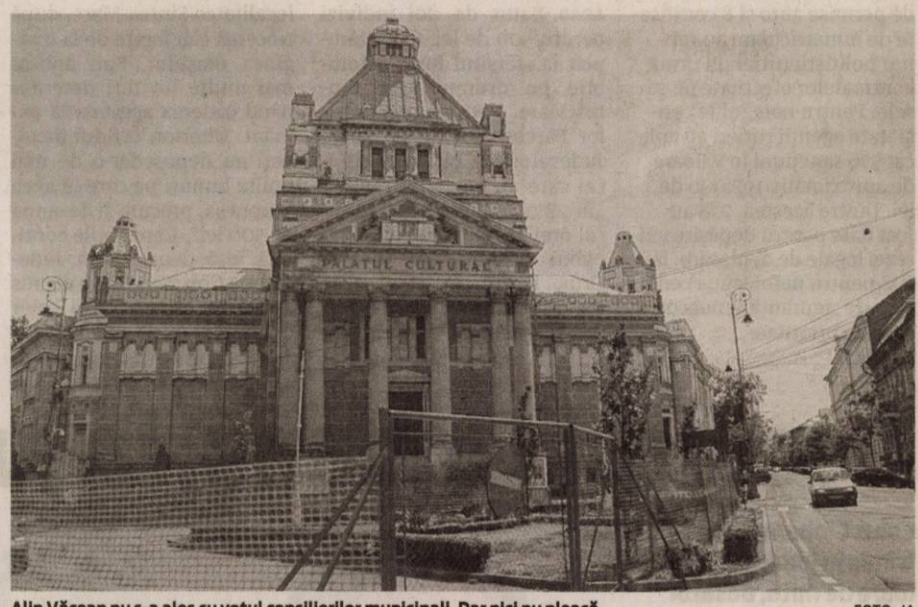

Alin Văcean nu s-a ales cu votul consilierilor municipali. Dar nici nu pleacă FOTO: JA

ARAD. Nu e liniște la Filarmonica de Stat Arad. O frază pe care deja ați auzit-o de aproape doi ani de zile, mai în fiecare săptămână, fără ca să se întâmple cu adevărat ceva. În războiul Filarmonicii a intrat timid, de un timp, și Consiliul Local Municipal Arad și Primăria Arad. Parcă tot degeaba. Vineri, de pildă, la ședința ordinară CLM, aleșii nu au votat (sau mai exact au votat împotrivă) proiect de hotărâre nr. 217/2015 privind aprobarea rezultatului final al evaluării anuale a managementului la Filarmonica de Stat Arad, un rezultat ce-l dădea drept „bun" pe managerul Alin Văcean. Votul negativ nu a schimbat însă nimic, așa cum nici amânarea aceluiași proiect în ședințele anterioare nu a modificat ceva din istoria zbuciumată a Filarmonicii. Alin Văcean rămâne șef peste instituția de cultură, până decide autoritatea locală ce face cu evaluarea sa, în timp ce liderii de sindicat sunt decimați rând pe rând.

Alin Văcean FOTO:FAN

Să plece!

Ce s-a întâmplat în ședința CLM de vineri, la momentul votării proiectului privind reevaluarea lui Văcean? Viceprimarul Aradului, Levente Bognar, a intervenit înainte de vot pentru a preciza faptul că recomandarea comisiei de specialitate și a altor comisii este de a respinge proiectul care vorbește de evaluarea lui Alin Văcean. „Noi propunem declanșarea procedurii de reevaluare a managerului", a precizat viceprimarul, care a mai amintit și de faptul că reprezentantul CLM care a fost în comisia de evaluare nu s-a arătat de acord cu evaluarea făcută (între timp, alesul Cătălin Lazurcă și-a dat demisia din CLM).

> Mai transmit încă o dată mesajul meu, domnul director nu-și are locul în instituția respectivă
> **GHEORGHE FALCĂ**

Nici bine nu a încheiat intervenția, că primarul Gheorghe Falcă a luat cuvântul: „Mai transmit încă o dată mesajul meu, domnul director nu-și are locul în instituția respectivă". Edilul a completat intervenția sa cu faptul că dezastrul de la Filarmonică aparține atât sindicatului, cât și managerului Alin Văcean, că sindicatul a făcut în trecut multă politică, plângându-se și de faptul că tocmai atitudinea sindicatului a făcut cumva ca administrația să nu mai aibă autoritate în sânul instituției de cultură. „Acum vin să ne ceară nouă sprijin și noi ne chinuim acum, cu autoritatea știrbită, să rezolvăm o problemă care e greu de rezolvat", s-a plâns Falcă.

Altul, pe lege

Care au fost cuvintele de final ale edilului, înainte ca aleșii să voteze împotriva proiectului (cu 12 voturi împotrivă și patru abțineri)?

„Managerul Văcean să înțeleagă și să se retragă și să vină un manager care să fie zbir, pe lege", a spus edilul. Managerul Văcean, însă, nu va înțelege cu siguranță mesajul, în condițiile în care e evident că toți - de la liderii Primăriei Arad la cei din CLM - sunt mai slabi decât el chiar și pe legea pe care edilul a invocat-o la final. Ce va urma pentru managerul Văcean? Cel mai probabil încă o reevaluare. Cea de a treia.

ADRIANA BARBU
adriana.barbu@russmedia.ro

Partidul România Unită își amână Congresul

Nicu Nistor FOTO: JA

ARAD. Organizația județeană Arad a Partidului România Unită anunță că, din solidaritate cu victimele incendiului de la clubul Colectiv, congresul PRU, programat pentru data de 8 noiembrie, a fost amânat. „Biroul Permanent al Partidului România Unită, întrunit în regim de urgență, a luat decizia să amâne desfășurarea primului Congres al partidului, programat pentru data de 8 noiembrie, din solidaritate cu victimele tragediei care a avut loc în clubul Colectiv din București .Conform deciziei BPN de astăzi, data organizării Congresului I al PRU va fi 24 ianuarie 2016", a declarat prim-vicepreședintele PRU Arad, Nicu Nistor. „Transmitem sincere condoleanțe familiilor celor care și-au pierdut viața și ne exprimăm speranța că medicii vor reuși să-i salveze pe toți cei internați în spitale, care luptă pentru viață", a mai spus Nistor. Acesta a mai precizat că, dacă nu vor apărea noi decizii ale conducerii centrale, Conferința Județeană a PRU Arad, programată pentru a doua jumătate a acestei luni, va avea loc. **JA-S.T.**

Partidul lui Cioabă, din Arad, se revoltă

ARAD. Președintele organizației județene a Partidului Alianța Democratică a Romilor, Petrică Ailincăi, cere Guvernului României, Ministerului Afacerilor Externe, să ia poziție oficială față de manifestările naziste de la Berlin, unde o zvastică a fost pictată pe un monument ridicat în memoria etnicilor romi uciși de naziști, alături de inscripția „Gazați-i !".

„Germania, care este liderul Uniunii Europene, nu poate să permită, pe teritoriul său, reînvierea urii de rasă, care a dus la uciderea a circa 500.000 de oameni de etnie romă. Guvernul României, membru cu drepturi depline al Uniunii Europene, trebuie să ia atitudine fermă, să ceară Germaniei nu doar să condamne, ci să ia toate măsurile necesare pentru ca asemenea acte să nu se mai repete. Pe de altă parte, Partidul Alianța Democratică a Romilor nu poate să nu constate că astfel de manifestări au cunoscut o recrudescență în urma crizei migranților, provocată, în mare parte, de acțiunile pripite ale Germaniei, respectiv ale cancelarului Angela Merkel. Solicităm Guvernului României și președintelui Klaus Iohannis să își exprime și să își susțină cu fermitate poziția în privința gestionării crizei refugiaților- migranților, în așa fel încât soluțiile să nu pună în pericol însăși existența Uniunii Europene sau stabilitatea țărilor membre", a declarat Ailincăi. **JA-S.T.**

Mircea Purcaru: „Falcă și-a dat «examenul»"

Mircea Purcaru spune că primarul Gheorghe Falcă nu dorește privatizarea CET, ceea ce dovedește că nu este liberal.

ARAD. Copreședintele ALDE Arad, Mircea Purcaru, îl acuză pe primarul Gheorghe Falcă de manipulare a opiniei publice în privința soluțiilor pentru CET. În opinia sa, Falcă nu dorește nicidecum privatizarea CET, ci menținerea sub „stăpânire politică pedelistă", ca sursă pentru sifonarea banului public, atât de la arădeni, cât și- dacă se poate- de la Guvern. „ Dl. Primar Falcă se crede genial, fiind convins că poate juca alba-neagra cu arădenii ușor de manipulat prin tot felul de manevre. După ce a aruncat „bomba" cu răscumpărarea infrastructurii CET, în vederea cedării managementului către o firmă privată, acum a renunțat la proiect și ne vinde gogoși cum că, Vezi, Doamne, ține prea mult la arădeni pentru a lăsa căldura lor la cheremul hapsânilor de privați. În realitate, el doar se preface că îi pasă de arădeni, scopul lui fiind acela de a menține CET în postura de vacă de muls pentru PDL-ul lui, revopsit în liberal. Clamând rămânerea CET la stat, Falcă și-a dat „examenul" de liberal. Pedelistul Falcă preferă ca arădenii să plătească în continuare cel mai ridicat preț pentru Gigacalorie, pentru ca oamenii partidului angajați acolo să-și ia salariile nesimțite, chiar dacă dau pe la serviciu din an în Paște și să rămână vajnici susținători ai săi. Falcă preferă să rămână totul așa cum este, pentru că dacă totul merge prost, ca și acum, poate să arunce vina pe Guvern, căruia nu îi pasă de arădeni și nu vrea să dea bani. Cu asemenea minciuni ca armă propagandistică în campania electorală, Falcă speră să-i mai îmbrobodească odată pe arădeni, ca să mai câștige un mandat", spune Mircea Purcaru. **JA-S.T.**

Mircea Purcaru FOTO: JA

Primarii PNL: „Nu ni se cer bani"

Conform unor zvonuri, fiecare primar PNL ar trebui să cotizeze la partid dacă vrea să mai candideze.

Ioan Crișan FOTO: JA

ARAD. Pe diverse surse a apărut zvonul că la ședințele conducerii PNL Arad cu primarii, desfășurate pe parcursul a trei zile, acestora li s-ar fi spus clar că dacă vor să mai candideze trebuie să cotizeze la partid, 6.000 lei pentru cei din comune și peste 10.000 cei de la orașe. Contactați telefonic, mai mulți primari au spus că într-adevăr s-a discutat despre bani, numai că unii, care probabil, nici nu au fost de față, au interpretat greșit. „Nu ni s-a cerut să dăm bani la partid. Am fost puși la curent cu sumele pe care putem să le cheltuim în campania electorală, să știm să ne pregătim din timp. Conform noii legislații, va fi un singur coordonator de credite. Noi vom depune bani de campanie într-un cont, din care vor fi cheltuiți punctual, pentru banere, afișe și toate celelalte chestiuni de logistică. Am fost avertizați că fiecare leu cheltuit va fi verificat la sânge și fiecare va răspunde direct. Așadar, nici vorbă despre bani pentru a-ți „cumpăra" candidatura", spune Ioan Crișan, primarul comunei Vladimirescu. Probabil, spune Ioan Crișan, s-ar putea ca lucrurile să fi fost greșit interpretate pe seama situației foștilor liberali, cărora li s-a impus o „cotizație" separată, pentru achitarea datoriilor vechiului PNL. Unii dintre primarii fostului PNL au declarat că, dacă nu au încotro, vor plăti, însă alții au spus că nici nu au de gând să dea banii, ci să plătească doar cei care le-au făcut. **JA-S.T.**

„Guvernul ia înapoi cu două mâini"

Liderul Partidului Noua Republică Arad acuză modificările la Codul Fiscal la scurt timp după ce a fost adoptat și promulgat.

Ion Stan FOTO: JA

ARAD. Ion Stan acuză PSD și PNL că, în înțelegere cu președintele Klaus Iohannis, au adoptat noul Cod Fiscal doar de ochii lumii, în interes electoral. În opinia sa, PNL și PSD s-au asigurat că, indiferent cine vine la guvernare, banii aruncați pe pomeni electorale vor fi recuperați pe seama micilor întreprinzători cu doi trei salariați. „La puțin timp după ce a fost adoptat și promulgat un Cod Fiscal aplaudat de către toată lumea, au început să apară modificări prin Ordonanțe de Urgență. Deja au fost modificate nu mai puțin de 10% din articole, iar modificările anulează, practic, toate facilitățile de care ar fi trebuit să beneficieze economia, în special micii întreprinzători. În loc să se bucure de prevederile unei relaxări fiscale, sunt pur și simplu bombardate cu creșteri aberante de taxe și impozite, care îi vor duce la faliment. Era limpede de la bun început că economia României nu are cum să poată susține atât măsuri de relaxare fiscală cât și creșteri salariale. O știau și PSD și PNL, dar știau, deasemenea, că în scurt timp statul va lua cu două mâini ce a dat cu una, sau, mai degrabă, ce s-a prefăcut că dă. Cârdășia PSD-PNL va da roade- electorale- pentru fiecare. Pe de o parte, PSD se va mulțumi cu electoratul bugetar, care îi va da voturi la schimb cu creșterile salariale, iar PNL va fi fericit că va putea să arunce vina pe PSD pentru distrugerea sectorului privat și că va lua voturi pe seama unui „program" de guvernare menit să-i fericească pe întreprinzători. După ce vor ajunge la putere, promisiunile vor fi uitate, ca de obicei. Și, tot ca de obicei, amărâții cu salar minim vor fi cei care vor achita nota de plată pentru cinismul sistemului", spune Ion Stan.

JA-S.T.

JURNAL ARĂDEAN

A fost prins în flagrant FOTO: FAN

A furat produse de 234 lei dintr-un supermarket

ARAD. Polițiștii Secției nr. 1 Poliție Vlaicu cercetează un tânăr în vârstă de 23 de ani care a fost depistat în flagrant în timp ce fura dintr-un supermarket situat pe Calea Aurel Vlaicu. Potrivit reprezentanților IPJ Arad, prejudiciul cauzat, în valoare de aproximativ 234 de lei a fost recuperat, pe numele celui în cauză fiind întocmite acte premergătoare sub aspectul săvârșirii infracțiunii de furt. **JA-I.C.**

46

de permise auto și 8 certificate de înmatriculare au reținut polițiștii rutieri în urma controalelor efectuate pe șosele. Pentru neregulile constatate agenții rutieri au aplicat 576 sancțiuni în valoare de aproximativ 192.000 de lei. Dintre acestea, 278 au fost date pentru depășirea vitezei legale de deplasare, iar 298 pentru nefolosirea centurii de siguranță și neacordare de prioritate.

Snopit în bătaie de doi bărbați pentru 500 de lei

ARAD. Bătut de doi indivizi pentru 500 de lei. S-a întâmplat la sfârșitul lunii octombrie pe drumul spre Sintea-Mare. Potrivit procurorilor Parchetului de pe lângă Judecătoria Chișineu-Criș - cei care au anchetat cazul - „în 28 octombrie 2015, în jurul orei 23:40, inculpații Ghioghiu Cosmin Emanuel și Gruia Florin, în timp ce se deplasau împreună cu persoana vătămată P.A. înspre localitatea Sintea-Mare, după trecerea căii ferate de la marginea orașului, i-au aplicat mai multe lovituri determinând căderea acesteia la pământ. Ulterior, cei doi inculpați au deposedat-o de mai multe bunuri pe care le avea asupra sa, precum și de suma de 500 lei". Cercetările continuă, însă, deocamdată, Judecătoria Chișineu-Criș a dispus arestarea preventivă a celor doi pentru 30 de zile. **JA-I.C.**

Bătut de doi bărbați FOTO: FAN

Găsit mort sub mașină, într-un canal cu apă

Un bărbat a decedat după ce mașina în care se afla s-a răsturnat într-un canal plin cu apă. Victima era din Grăniceri.

GRĂNICERI. Incidentul rutier a avut loc duminică seara, în apropierea comunei Grăniceri. Un autoturism condus de un bărbat în vârstă de 59 de ani s-a răsturnat într-un canal în care se afla apă adâncă de 40-50 de centimetri. Trupul bărbatului a fost găsit sub mașină, în șanț. Pompierii de la Garda de Intervenție nr. 2 Chișineu Criș - cei care au intervenit - au tras autoturismul și atunci l-au găsit pe bărbat. Până la sosirea elicopterului SMURD, pompierii l-au resuscitat pe șofer. Cadrele medicale de la SMURD - ajunse la fața locului - nu au mai putut decât să constate decesul. Polițiștii au efectuat cercetări în ceea ce privește accidentul și au descoperit că șoferul nu deținea permis pentru categoria B și că mașina avea numerele expirate.

„Bărbatul se deplasa cu un autoturism pe un dig care se afla în apropierea localității Grăniceri, a pierdut controlul asupra direcției de deplasare, ajungând în canal. Ulterior, conducătorul auto a decedat. În urma verificărilor s-a stabilit că bărbatul nu deținea permis de conducere corespunzător autoturismului condus, stabilindu-se că numerele provizorii ale autovehiculului erau expirate. Cadavrul a fost transportat la medicină legală pentru efectuarea necropsiei", a precizat inspectorul principal de poliție Lorena Pîrvulescu, purtătorul de cuvânt al IPJ Arad. **JA-I.C.**

Evaziune fiscală cu material lemnos

ARAD. Evaziune fiscală în formă continuată, respectiv refuz nejustificat de a pune la dispoziția organelor de control financiare, fiscale și de poliție a documentelor legale ale societății, infracțiuni aflate în concurs - sunt ilegalitățile de care este acuzată o femeie.

Mai exact, potrivit unui comunicat de presă al Parchetului de pe lângă Tribunalul Arad „inculpata Creț Simona, în calitate de administrator al unei societăți comerciale, în scopul sustragerii de la plata obligațiilor fiscale față de bugetul de stat, a omis să înregistreze în documentele contabile, respectiv să declare la organul fiscal teritorial operațiunile comerciale cu material lemnos efectuate și veniturile aferente realizate în perioadele 01.02.2011-27.02.2012, 02.07.2012-31.08.2012, precum și în luna martie a anului 2013, respectiv în scopul împiedicării verificărilor financiare și fiscale și a refuzat nejustificat să prezinte la data de 15.10.2012 organelor de poliție judiciară documentele legale ale societății".

Dosarul a fost înaintat Tribunalului Arad spre competentă soluționare. **JA-I.C.**

Doctorul Ciobanu, la judecată

Celus Ciobanu a fost trimis în judecată pentru luare de mită, dosarul urmând să fie judecat de Tribunalul Arad.

Celus Ciobanu a fost trimis în judecată

FOTO: JA

ARAD. La mai bine de patru luni de zile de când, potrivit procurorilor, a fost prins în flagrant în timp ce primea 500 de euro cu titlu de mită, doctorul Celus Ciobanu a fost trimis în judecată. Judecătorul de cameră preliminară din cadrul Tribunalului Arad a decis că se „constată legalitatea sesizării instanței cu rechizitoriul nr. 619/P/2015 al Parchetului de pe lângă Tribunalul Arad privind pe inculpatul Ciobanu Celus, trimis în judecată în stare de libertate. Constată legalitatea administrării probelor și a efectuării actelor de urmărire penală". Infracțiunea pentru care va fi judecat Celus Ciobanu este luarea de mită. Imediat după decizia judecătorului de cameră preliminară de la Tribunalul, avocatul doctorului a contestat decizia la Curtea de Apel Timișoara. Magistrații de aici au decis că se „respinge ca nefondată contestația formulată de inculpatul C.C. împotriva încheierii penale din data de 26.10.2015 pronunțată de judecătorul de cameră preliminară din cadrul Tribunalului Arad". Drept urmare, procesul va intra la judecată pe fond la instanța din orașul nostru.

I s-a acceptat contestația

Deși Curtea de Apel Timișoara a decis că procesul poate să înceapă, judecătorii de aici au disjuns, însă, o parte a dosarului. Se pare că magistrații nu sunt foarte convinși de administrarea probelor de către organul de urmărire penală. Așa că a fost întocmit un nou dosar în cadrul căruia se va judeca legalitatea sesizării instanței și administrării probelor de organele de urmărire penală, cu termen de judecată la data de 23 noiembrie 2015.

Nu este prima dată când urmărirea penală este pusă sub semnul întrebării. În luna august judecătorii Tribunalului Arad au anunțat că se „constată neregularitatea rechizitoriului emis de Parchetul de pe lângă Tribunalul Arad în sensul că acesta cuprinde mențiunea <verificat legalitatea în temeiul dispozițiilor art. 328 alin.1 Cod procedură penală>, dar nu rezultă că actul de sesizare a fost verificat sub aspectul temeiniciei. Dispune comunicarea prezentei încheieri Parchetului de pe lângă Tribunalul Arad, în vederea remedierii neregularităților constatate în actul de sesizare, procurorul urmând a comunica judecătorului de cameră preliminară dacă menține dispoziția de trimitere în judecată ori solicită restituirea cauzei". Deci, la acea dată, judecătorii constatau că rechizitoriul nu este întocmit legal și le cereau procurorilor să se hotărască dacă îl mai trimit sau nu în judecată pe doctorul Ciobanu. Acum o a doua instanță, Curtea de Apel Timișoara, confirmă faptul că există neclarități legate de urmărirea penală și de administrarea probelor, deschizând un dosar în acest sens.

Tot sub control

Tribunalul Arad a mai decis că Celus Ciobanu va rămâne în continuare sub control judiciar. În decizia instanței se arată faptul că „menține măsura controlului judiciar dispusă față de inculpatul Ciobanu Celus, prin încheierea nr. 45 din 17 iunie 2015 dată de judecătorul de drepturi și libertăți din cadrul Tribunalului Arad, pe o perioadă de 60 zile, începând din 30 octombrie 2015 până la 28 decembrie 2015 inclusiv".

ALIN GHERASIM
alin.gherasim@russmedia.ro

500 de euro

La mijlocul lunii iunie a acestui an doctorul Celus Ciobanu a fost reținut de anchetatori, fiind acuzat că a cerut 500 de euro mită pentru a-și îndeplini atribuțiile de serviciu. Doi denunțători au anunțat că le-a fost cerută această sumă, în schimbul ei medicul urmând să interneze un pacient și să îl opereze. La acea vreme, Ciobanu a fost reținut pentru 24 de ore, după care a fost prezentat judecătorilor cu propunere de arestare preventivă. Magistrații au decis că medicul va fi cercetat sub control judiciar.

Incendiu de proporții la un depozit de baloți

Un depozit aflat în incinta fostului CAP Felnac, în care erau depozitați în jur de 600-700 de baloți de paie, a luat foc.

FELNAC. Sute de baloți au luat foc sâmbătă la amiază în fostul CAP Felnac, într-o hală. Pompierii Detașamentului Arad și voluntarii Serviciului Voluntar pentru Situații de Urgență (SVSU) Felnac s-au luptat timp de 8 ore pentru stingerea incendiului.

Primii care au ajuns la locul incendiului au fost pompierii Detașamentului Arad cu o autospecială. Pentru că incendiul prinsese deja amploare la sosirea lor jumătate din baloții de paie ardeau cu degajări mari de fum și pentru că amenința să ajungă la construcțiile din vecinătate, pompierii au solicitat în sprijin ajutorul unui alt echipaj, care a intervenit cu o autospecială de stingere de capacitate mărită (9.000 de litri) și a voluntarilor de la SVSU Felnac, care au sosit la fața locului cu o autospecială. În total, 9 subofițeri și 4 voluntari au luptat timp de 8 ore pentru a lichida focul. De asemenea, pompierii au primit ajutor de la SVSU Felnac, care a intervenit cu un buldoexcavator cu cupă pentru îndepărtarea materialului combustibil din zona arderii, adică baloții care au fost neatinși de foc au fost mutați din raza flăcărilor. Incendiul a fost lichidat fără ca flăcările să se extindă la construcțiile din apropiere.

Opt ore de luptă cu focul FOTO: FAN

În urma verificărilor efectuate, pompierii au stabilit cauza probabilă a producerii incendiului: scântei mecanice. Mai precis, în depozitul în care se aflau baloții s-a lucrat cu un flex, iar scânteile produse de acesta au sărit pe baloți, aprinzându-i. **JA-I.C.**

Segafredo Zanetti ESPRESSO
ARAD
FĂ-ȚI ZIUA MAI DULCE, ORIUNDE AI FI!
TORTURILE SEGAFREDO POT FI SAVURATE ACUM ȘI LA PACHET
COMENZI
0731 881 199
B-dul Revoluției, colț cu Str. Clișca

59 LEI / KG
(2218)
aradjob.ro

Sport

„Pentru noi, meciul de acasă cu Pâncota e ca oricare altul

Alexandru Meszar, manager general UTA BD

35

mii de euro este valoarea premiilor puse în joc la turneul challenger de la Eckental (Germania), la startul căruia se află și tenismenul arădean Marius Copil, poziția 181 în ierarhia mondială. El îl va înfrunta în turul inaugural pe olandezul Igos Sijsling, locul 163 ATP, care a câștigat unicul meci direct, în acest an la French Open.

Debut cu stângul în liga secundă de baschet fete

ARAD. CS Baschet Arad, echipa satelit a prim-divizionarei de baschet din orașul nostru, a debutat, luni, în Liga I (liga secundă), fiind depășită de BC Sirius Tg. Mureș, scor 39-46 (4-12, 5-9, 9-13, 21-12). Pentru echipa pregătită de prof. Ildiko Prisacariu au evoluat componentele echipei de junioare a LPS-ului arădean și fosta vicecampioană națională U18, Isabella Ciorban (23 ani). În runda a doua, arădencele vor evolua la Alba Iulia. **JA-D.L.**

Ovidiu Hațegan FOTO: FAN

Îl fluieră pe Mircea Lucescu

DONEȚK. Arbitrul arădean Ovidiu Hațegan va arbitra, astăzi, ora 21,45, Șahtior Donețk - Malmo, jocul care aproape sigur va stabili ocupanta locului al treilea într-o grupă a Ligii Campionilor la fotbal din care mai fac parte Real Madrid și PSG. Pentru a avea un avantaj față de formația suedeză, Șahtiorul antrenat de Mircea Lucescu trebuie să obțină împotriva suedezilor de la Malmo o victorie la un scor mai bun decât acel 0-1 cu care s-a încheiat meciul tur.

Ovidiu Hațegan va fi asistat de Octavian Șovre și Sebastian Gheorghe, va fi ajutat de adiționalii Alexandru Tudor și Sebastian Colțescu, rezervă fiind Radu Ghinguleac. **JA-D.S.**

Vine marea bătălie de pe „Motorul”

UTA și Șoimii Pâncota vor aborda derby-ul Aradului cu un plus evident de ambiție. Vor fi orgolii nemăsurate.

Ce nu ar da „Mister” și Piroș pentru o victorie în fața UTA-ei? FOTO: FAN

ARAD. La prima vedere și pentru un om neutru, adică cineva din afara județului nostru, meciul UTA - Șoimii Pâncota este unul banal. Putem spune chiar că nu interesează pe nimeni. Iar acest lucru l-au sesizat și televiziunile, care nu au afișat acest meci ca fiind unul televizat, așa că se va juca sâmbătă, de la ora 11:00. Însă, pentru suflarea celor două cluburi partida va fi una „pe viață și pe moarte”. Excludem aici prietenia dintre cei doi primari, Gheorghe Falcă și Iosif Retter, însă vă dați seama că Pavel Piroș vrea să-l bată neapărat pe Alexandru Meszar, sau invers, sau Roland Nagy, pe Ionuț Popa, nimeni altul decât mentorul său. La fel de adevărat e și faptul că „Mister” ar da orice pentru o victorie contra UTA-ei.

Așadar, se anunță un meci pe cinste, care va aduna - suntem siguri - spre 1.500 de oameni în tribunele micuței arene din Aradul Nou. Apropo: Ce va zice primarul Gheorghe Falcă atunci când va vedea că „Motorul” e neîncăpător, iar la o eventuală victorie a UTA-ei echipa ar rămâne pe primul loc? Nu de alta, dar ne uităm pe panourile celor de la „Tehnodomus”, afișate la stadionul UTA și ne minunăm cum noul stadion este programat să fie gata în anul 2018. Nu e o rușine, totuși, ca un stadion să fie ras și apoi construit timp de patru ani?

UTA, blocată!

Din această cauză, la UTA nu se vorbește de promovare, parcă nimeni nu are curaj să pronunțe acest cuvânt. De la conducere și până la cei mai influenți suporteri, toți vorbesc de puncte albe, pentru zile negre (care vor veni, cu siguranță, în acest context). Toți spun că echipa s-a distanțat de locul 7 (!), iar ăsta e cel mai bun lucru. În plus, se vorbește foarte mult de promovarea tinerilor, probabil a altora, căci la meciul cu Mioveni au fost cinci în teren. Dar nu se aduce în discuție faptul că la UTA sunt jucători care au mai jucat, sau vor să joace în prima ligă. Strătilă, Szekely, Curtuiuș, chiar Botiș, Chindriș sau Gligor sunt doar câteva nume care au față de prima ligă. Dar, nu-și permit să se gândească la așa ceva, căci la Arad stadionul va fi gata cine știe când. Iar povestea cu „Motorul” cosmetizat pentru Liga I e doar „praf în ochii lumii”.

LEO SFÂRA
leo.sfara@russmedia.ro

Balint impresionează în Germania

KOLBERMOOR. În ciuda șicanelor întâmpinate la Clubul Sportiv Municipal Arad - în vitrina căruia a adus o colecție de medalii de invidiat -, Bernadett Balint face furori în prima ligă germană de tenis de masă. Valoroasa sportivă are dublă legitimare și este componentă de bază a grupării SV DJK Kolbermoor, pentru care a obținut în actualul sezon 6 victorii din 8 partide. După succesele din prima fază a Cupei Germaniei, două la număr, a început campionatul Germaniei pe echipe, unul dintre cele mai puternice de pe Bătrânul Continent.

Bernadett Balint FOTO: FAN

Rezultatele echipei SV DJK Kolbermoor în primele trei runde ale campionatului german: 6-0, cu TuS Bad Driburg („Detti”, două victorii); 2-6, cu campioana Europei en-titre, TTC Berlin Eastside și 6-4, cu TTG Bingen Munster Sarmsheim (două succese, ultimul cu 5-4, după un meci dramatic, încheiat cu 11-9, în setul decisiv). **JA-D.S.**

Liga Desavoia și dragostea pentru fotbal

ARAD. Continuă întrecerile din cele trei eșaloane ale Ligii Desavoia la mini-fotbal pe teren artificial, un adevărat regal al amatorilor pasionați de sportul rege, care adună, în fiecare sfârșit de săptămână, peste 1.000 privitori și jucători în jurul celor două terenuri de lângă „Bendea”. Iată cele consemnate în runda cu numărul 10:

Liga 1

Fc Premiere - Takata Centuri 4-4 (Cristea-2, Barta, Drăgan vs Ciobu-2, Gherman, Lanțoș); UTA 73 - Royal Caffe 3-1 (Ciubăncan, Fabian, Arsene vs Ad. Țipel); Black Warriors - Simco 0-0; Finanțe Arad - Ac Metalplast 2-2 (Faur, Bunaciu vs Vasilache, Poenaru); Concept Line - Gloria Bujac 1-4 (Boițiu vs Pantea-2, Sg. Popa, Lovin); Ac Luciano - Napoli 2-2 (Filimon-2 vs Sterciuc, Lazea); Făt Frumos - Fc Nedav 2-11 (Cornea, Schorschmidt vs Nica-4, Neag-3, Lipitor-3, Micălăcean); Mavros - Mulți Bets Zădăreni 0-2 (Burian, Ad. Popa). Jocul Hai Sântana - Sistema nu s-a disputat.

Clasament: 1.Mavros 27 p; 2.Gloria Bujac 25 p; 3.Multi Bets Zădăreni 23 p; 4. Fc Premiere 20 p; 5.UTA 73 17 p; 6.Ac Metalplast 16 p; 7. Napoli 15 p; 8-10.Fc Nedav, Takata Centuri și Concept Line 14 p; 11. Ac Luciano 12 p; 12-13.Sistema și Simco 11 p; 14-15. Royal Caffe și Black Warriors 10 p; 16. Făt Frumos 6 p; 17-18.Finanțe Arad și Hai Sântana 4 p.

Liga 2

Takata Scularie - Fs Macea 4-3, Dortmunf - Fc Marți 4-4, San Lorenzo - Atletico Huf 3-2, Wazaki - Sporting Șoimoș 2-2, 5 Colțuri - Real Team 5-3, Flamura Roșie - Elmo 1-1, Mfc Arad - Old Lady s Team 4-6, RCA - Arsenal 3-3, Men în Black - AEA Sport 3-5.

Pe primele locuri le găsim pe: 1.Yazaki 25 p; 2-3.Old Lady s Team și 5 Colțuri 24 p; 4.Fs Macea 20 p.

Liga 3

Ursus - Fc Amad 6-5, Arad United - DB Schenker 10-2, DIM Pârneava - Fc Constructorul Arad 4-2, Asasinii - Doctorii 9-7, RCS - Matrix 4-5, Breckner Team - No Name 2-1, Jokers - Supernatural 0-0, Old School Fotbal - All Stars 9-1. În frunte se situează: 1.Ursus 28 p; 2.Jokers 25 p; 3. DIM Pârneava 24 p; 4.Arad United 23 p.

Top marcatori

Liga 1 - Doru Nica (Nedav) 18 goluri; Mihai Pleșa (Hai Sântana) 13 g; Daniel Ciobu (Takata Centuri) 12 g; Liga 2 - Laurențiu Jicărean (Șoimoș) 19 g; Radu Popescu (Yazaki) 17 g; Rusalim Nicolovici (AEA Sport) 14 g; Liga 3 - Attila Moni (Ursus) 25 g; Silviu Kerner (DIM Pârneava) 16 g; Aurel Stana (All Stars Footbal Club) și Cristian Dobre (Jokers) 12 g. **JA-D.S.**

Campionatul Județean Onoare

Seria A, etapa 10. Rezultate: Cetate Săvârșin – Speranța Turnu 4-2, Voința Munar – Atletico Arad 6-4, AS Dorobanți – Semlecana Semlac 6-0, Mureșul Zădăreni – Forest Oil Sp German 1-1, AC Șagu – Înfrățirea Iratoșu 1-0, Unirea Șeitin – Olimpia Bârzava 4-0, AS Vinga – AS Aluniș 4-0.

Clasamentul

1. DOROBANȚI	10	9	1	0	57-9	28
2. VINGA	10	6	3	1	27-17	21
3. SĂVÂRȘIN	10	7	0	3	37-28	21
4. SEMLAC	10	6	1	3	26-15	19
5. ȘEITIN	10	5	2	3	30-19	17
6. TURNU	10	4	2	4	18-18	14
7. BÂRZAVA	10	4	2	4	19-28	14
8. SP GERMAN	10	4	1	5	18-34	13
9. IRATOȘU	10	4	0	6	20-23	12
10. ATLETICO	10	3	2	5	19-27	11
11. ZĂDĂRENI	10	2	2	6	24-23	8
12. MUNAR	10	2	2	6	14-35	8
13. ALUNIȘ	10	2	1	7	19-31	7
14. ȘAGU	10	2	1	7	6-27	7

Etapa viitoare (sâmbătă, 7-duminică, 8 noiembrie): Atletico – Dorobanți, Turnu – Zădăreni, Sp German – Vinga, Aluniș – Șagu, Semlac – Săvârșin, Iratoșu – Șeitin, Bârzava – Munar.

Seria B, etapa 10. Rezultate: Viitorul Satu Nou – Crișul Alb Buteni 7-3, Avântul Târnova – Podgoria Ghioroc 1-0, Steaua Grăniceri – Viitorul Sepreuș 3-3, Flacăra Țipari – Vulturii Socodor 2-2, Unirea Gurahonț – Olimpia Bocsig 10-0, FC Zimandu Nou – Cetate Dezna 1-3, CS Ineu II – Recolta Apateu 5-1.

Clasamentul

1. SEPREUȘ	10	7	2	1	34-14	23
2. INEU II	10	7	0	3	37-18	21
3. TÂRNOVA	10	6	2	2	29-14	20
4. GURAHONȚ	10	6	0	4	36-22	18
5. SOCODOR	10	5	2	3	27-20	17
6. GHIOROC	10	5	1	4	27-20	16
7. BUTENI	10	5	1	4	25-25	16
8. SATU NOU	10	5	0	5	25-29	15
9. APATEU	10	5	0	5	20-24	15
10. GRĂNICERI	10	3	2	5	16-32	11
11. ZIMANDU	10	3	1	6	30-37	10
12. DEZNA	10	3	1	6	21-28	10
13. BOCSIG	10	1	4	5	16-26	7
14. ȚIPARI	10	0	2	8	18-52	2

Etapa viitoare (sâmbătă, 7-duminică, 8 noiembrie): Ghioroc – Satu Nou, Bocsig – Ineu II, Socodor – Gurahonț, Sepreuș – Țipari, Buteni – Grăniceri, Dezna – Târnova, Apateu – Zimandu Nou.

Debutante, ineuancele au urcat până pe locul 4

INEU. Debutantă într-o întrecere oficială, CS Ineu are un start bun în eșalonul cu numărul doi din fotbalul feminin românesc, cu 8 puncte acumulate în primele șase runde (a stat o etapă). Ultima ispravă a fetelor antrenate de Cosmina Nicodin a venit în meciul cu Juniorul Satu Mare. Cociuba și Longa (penalty), au stabilit scorul pauzei, 2-1. Cozac avea să mărească avantajul gazdelor, până la final sătmărencele reușind să mai înscrie o dată. O victorie de moral, scor 3-2, și alb-albastrele rămân imbatabile pe teren propriu.

Ineuancele ocupă un merituos loc 4 și joacă runda viitoare pe terenul penultimei clasate, Real 2 Craiova, echipă care a izbutit doar două goluri în acest start de sezon.

Pentru CS Ineu au jucat: Măcelaru - Dragoș, I. Longa, Covaci, Preală, Mihăilescu, Gîb, Nicodin, Cozac, A. Longa, Cociuba. Au mai intrat: Haida și Moț. **JA-D.S.**

JURNAL ARĂDEAN

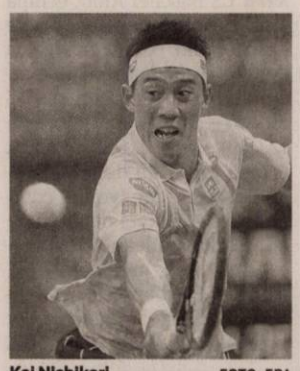

Kei Nishikori FOTO: EPA

Merg la Turneul campionilor

TENIS. Spaniolul David Ferrer şi japonezul Kei Nishikori s-au calificat la Turneul campionilor, ei completând lista de 8 jucători de simplu pentru competiţia ce va avea loc la Londra. Ferrer şi Nishikori au beneficiat de faptul că francezul Richard Gasquet a fost eliminat în semifinale la Basel.
Ceilalţi 6 jucători calificaţi sunt Novak Djokovic, Andy Murray, Roger Federer, Stan Wawrinka, Tomas Berdych şi Rafael Nadal.

La dublu, sunt calificate până acum 7 echipe: Bob Bryan/Mike Bryan, Jean-Julien Rojer/Horia Tecău, Jamie Murray/John Peers, Ivan Dodig/Marcelo Melo, Simone Bolelli/Fabio Fognini, Pierre-Hugues Herbert/Nicolas Mahut, Marcin Matkowski/Nenad Zimonjici.

SURSA: MEDIAFAX

Scandal la un meci de juniori

Federaţia Română de Fotbal a demarat o anchetă după ce un antrenor de la CSMS Iaşi a bătut un junior.

Conducerea CSMS Iaşi a luat atitudine FOTO: FAN

FOTBAL. Juniorul Codrin Tirişcă de la CSMS Iaşi a declarat că antrenorul Liviu Petrache i-a dat un „pumn în gură, câteva palme peste faţă şi un şut în cap", după ce l-a scos de pe teren la meciul cu CS Sport Team Bucureşti, din Liga Elitelor U17.

„Cu o seară înainte de meci, ne-am cazat la o pensiune din Otopeni. Niciunul dintre băieţi nu a mâncat pentru că mâncarea nu era bună. Pentru că ne era foame, ne-am dus noaptea pe jos până la un restaurant şi ne-am luat de mâncare. Dimineaţa, doamna de la recepţie i-a spus antrenorului ce s-a întâmplat şi dumnealui a considerat că eu am fost vinovatul principal. La meci, m-a scos cu vreo zece minute înainte de pauză şi pe urmă m-a lovit. Mi-a dat întâi un pumn în gură, apoi câteva palme peste faţă, iar la final mi-a tras un şut în cap!", a spus Codrin Tirişcă.

Preşedintele Comitetului Director al CSMS Iaşi, Leonida Antohi, a declarat că antrenorul Liviu Petrache a demisionat, oficialul ieşean subliniind că gestul nu are nicio scuză şi că asemenea comportamente nu sunt tolerate.

„Nu putem tolera un astfel de comportament. Indiferent ce greşeală ar fi făcut acei copiii, nimic nu justifică gestul antrenorului. Chiar nu înţeleg reacţia lui Liviu, mai ales că îl ştiu de când era jucător. Am fost antrenorul lui şi îl ştiam ca un băiat serios", a declarat Antohi. Antrenorul Liviu Petrache a fost luni la club şi şi-a depus demisia, fără a dori să comenteze incidentul.
Federaţia Română de Fotbal a anunţat, luni, pe site-ul oficial, că a deschis o anchetă cu privire la acest incident de la meciul CS Sport Team Bucureşti - CSMS Iaşi, din Liga Elitelor U17, joc disputat săptămâna trecută.

Ancheta FRF

„Federaţia Română de Fotbal a demarat o anchetă în urma imaginilor surprinse la un joc din Liga Elitelor U17, programat sâmbătă, 31 octombrie 2015. În filmarea din timpul desfăşurării partidei CS Sport Team Bucureşti - CSMS Iaşi, din Liga Elitelor U17, seria Est, disputat sâmbătă, 31 octombrie, la Complexul Sportiv Academia Sport Team din Domneşti, un antrenor al oaspeţilor este surprins lovind în mod repetat cu brutalitate, cu piciorul, pe unul dintre jucătorii care se aflau pe banca de rezerve", se arată pe site-ul FRF.

În urma raportului arbitrului, a declaraţiilor celor prezenţi la eveniment şi în baza probelor suplimentare, organismele jurisdicţionale competente din cadrul Federaţiei Române de Fotbal vor pronunţa o decizie în acest caz.

SURSA: MEDIAFAX

Continuă la FC Barcelona

FOTBAL. Mijlocaşul Rafael Alcántara „Rafinha" îşi va prelungi contractul cu FC Barcelona până la 30 iunie 2020, a anunţat gruparea catalană. Clauza sa de reziliere este fixată la 75 de milioane de euro, iar contractul va fi semnat în următoarele zile.

Fratele lui Thiago Alcantara a fost accidentat grav de Nainggolan la meciul cu AS Roma din Liga Campionilor. El a suferit o ruptură de ligament încrucişat anterior şi nu va mai juca în acest sezon.

SURSA: MEDIAFAX

Rafinha FOTO: EPA

Cel mai bun de la Cupa Mondială

RUGBY. Neo-zeelandezul Dan Carter, câştigător al Cupei Mondiale de rugby, săptămâna trecută, cu echipa ţării sale, a fost ales cel mai bun rugbyst al anului 2015.

Carter a primit această distincţie pentru a treia oară şi l-a egalat pe coechipierul său Richie McCaw, câştigător în 2006, 2009 şi 2010.

Dan Carter a mai fost ales rugbistul anului în 2005 şi în 2012. **SURSA: MEDIAFAX**

Remi Garde FOTO: FAN

Antrenor francez la Aston Villa

FOTBAL. Tehnicianul francez Remi Garde va fi noul antrenor al echipei Aston Villa, în locul lui Tim Sherwwod, demis din cauza rezultatelor slabe.
Garde, în vârstă de 49 de ani, va semna un contract pentru trei sezoane şi jumătate.
Remi Garde a condus Olympique Lyon în perioada 2011-2014. **SURSA: MEDIAFAX**

Explicaţiile lui Argăseală

FOTBAL. Preşedintele CA al FC Steaua, Valeriu Argăseală, a explicat înfrângerea suferită de formaţia condusă de Mirel Rădoi în deplasare cu CFR Cluj prin faptul că echipa venea după un meci de 120 de minute disputat cu FCM Baia Mare, în optimile de finală ale Cupei României. „Noi am evoluat la Cluj după ce, joi, jucasem 120 de minute în Cupă unde am avut cam şapte titulari în teren. Şi acum am evoluat împotriva unei echipe care nu este de neglijat, pentru că dacă îşi câştigă şi punctele de la TAS, CFR deja este în play-off. Steaua este ca o familie. Dar e adevărat, atunci când lucrurile nu ies aşa cum dorim, nu poate toată lumea să fie cu zâmbetul pe buze. Dar ei (n.r. - jucătorii) sunt singurii care trebuie să salveze situaţia. Sau nu să o salveze, că nu este atât de disperată încât să o salveze, dar ei trebuie să aducă rezultatele şi punctele pentru a urca pe primul loc", a spus Argăseală la finalul Adunării Generale a LPF. **SURSA: MEDIAFAX**

Valeriu Argăseală FOTO: FAN

Nico Rosberg FOTO: EPA

Rosberg a câştigat în Mexic

FORMULA 1. Pilotul german al echipei Mercedes, Nico Rosberg, a câştigat Marele Premiu al Mexicului, a XVII-a etapă a Campionatului Mondial de Formula 1, fiind urmat de coechipierul său, britanicul Lewis Hamilton. Pe poziţia a treia s-a clasat finlandezul Valtteri Bottas (Williams Mercedes), urmat de rusul Danil Kviat (Red Bull).

Locul cinci a fost ocupat de australianul Daniel Ricciardo (Red Bull), iar pe şase s-a clasat brazilianul Felipe Massa (Williams Mercedes).

Pe locurile 7-10 s-au situat germanul Nico Hulkenberg (Force India), mexicanul Sergio Perez (Force India), olandezul Max Verstappen (Toro Rosso Renault) şi francezul Romain Grosjean (Lotus Mercedes). Următoarea etapă, Marele Premiu al Braziliei, va avea loc la 15 noiembrie.

Clasamentul piloţilor (primele zece poziţii) este următorul: 1. Lewis Hamilton 345 de puncte; 2. Nico Rosberg 272 p; 3. Sebastian Vettel 251 p; 4. Valtteri Bottas 126 p; 5. Kimi Raikkonen 123 p; 6. Felipe Massa 117 p; 7. Danil Kviat 88 p; 8. Daniel Ricciardo 84 p; 9. Sergio Perez 68 p; 10. Max Verstappen 47 p.

Clasamentul constructorilor este următorul: 1. Mercedes 617 p; 2. Ferrari 374 p; 3. Williams 243 p; 4. Red Bull 172 p; 5. Force India 112 p; 6. Lotus 71 p; 7. Toro Rosso 65 p; 8. Sauber 36 p; 9. McLaren-Honda 27 p; 10. Manor 0 p.

SURSA: MEDIAFAX

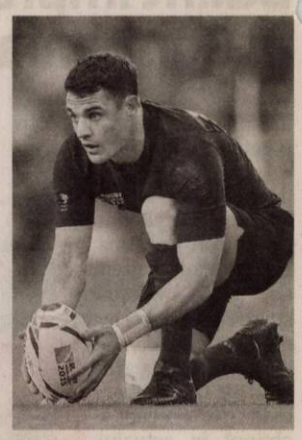

Dan Carter FOTO: EPA

A primit o nouă medalie

RUGBY. Sonny Bill Williams, câştigător al Cupei Mondiale cu naţionala Noii Zeelande, a primit din partea organizatorilor o nouă medalie, după ce a dăruit-o pe cea primită sâmbătă unui copil de 14 ani. Williams a primit a doua medalie la o ceremonie de premiere ce a avut loc duminică seară, la Londra. Sonny Bill Williams ia dăruit unui copil în vârstă de 14 ani medalia de aur pe care a obţinut-o, sâmbătă, la Cupa Mondială de rugby, el făcând acest gest pe teren, după finala cu Australia.

Williams i-a pus la gât medalia sa lui Charlie Lines după ce acesta a fost doborât de un steward în timp ce încerca să intre în fugă pe teren, când rugbyştii neo-zeelandezi făceau turul de onoare.

SURSA: MEDIAFAX

Salt de 7 locuri pentru Monica Niculescu

Monica Niculescu FOTO: EPA

TENIS. Monica Niculescu, care a câştigat turneul ITF de 100.000 de dolari de la Poitiers, a urcat şapte locuri în clasamentul WTA şi se află pe poziţia 39, cu 1.245 de puncte. Eliminată din grupă la Turneul campioanelor, Simona Halep se menţine pe locul doi, cu 6.060 de puncte.

În top 200 în clasamentul WTA se mai află Irina-Camelia Begu, menţinere pe locul 31, cu 1.630, Alexandra Dulgheru - coborâre de pe 57 pe 56, cu 973 de puncte, Andreea Mitu - menţinere pe 99, cu 628 de puncte, Patricia Maria Ţig - menţinere pe 117, cu 520 de puncte, şi Ana Bogdan - coborâre de pe 146 pe 147, cu 382 de puncte.

În clasamentul de dublu, Irina-Camelia Begu se menţine pe locul 30, cu 2.320 puncte. Monica Niculescu rămâne pe 33, cu 2.230 de puncte, iar Raluca Olaru pe 56, cu 1.445 de puncte.

În primele zece poziţii în clasamentul de simplu WTA, Agnieszka Radwanska, învingătoare la Turneul Campioanelor, a urcat pe locul 5.

Primele zece locuri sunt ocupate de următoarele jucătoare:

1. Serena Williams (SUA) 9.945 puncte, 2. Simona Halep (România) 6.066 p, 3. Garbine Muguruza (Spania) 5.200 p, 4. Maria Şarapova (Rusia) 5.011 p, 5. Agnieszka Radwanska (Polonia) 4.500 p, 6. Petra Kvitova (Cehia) 4.220 p, 7. Flavia Pennetta (Italia) 3.621 p, 8. Lucie Safarova (Cehia) 3.590 p, 9. Angelique Kerber (Germania) 3.590 p, 10. Timea Bacsinszky (Elveţia) 3.133 p.

SURSA: MEDIAFAX

Doliu până la finalul anului

FOTBAL. Federaţia Română de Fotbal solicită membrilor săi afiliaţi să păstreze un moment de reculegere înaintea tuturor partidelor organizate de FRF până la finalul acestui an, iar jucătorii să poarte banderole negre pe toată această perioadă.

„Federaţia Română de Fotbal transmite, încă o dată, condoleanţe familiilor îndurerate şi este alături de toţi cei aflaţi în suferinţă în spitalele din Capitală. Solicităm respectuos tuturor membrilor afiliaţi să prelungească perioada în care comemorăm victimele tragediei, păstrând un moment de reculegere, iar jucătorii purtând banderole negre, până la finalul anului 2015", a anunţat forul de la Casa Fotbalului.

SURSA: MEDIAFAX

Alege ceea ce te duce mai departe.

Profită de oferta specială la piesele de origine Mercedes-Benz pentru Sprinter.

În afaceri, la fel ca în viață, unele alegeri ne trag înapoi, altele ne țin pe loc, iar alegerile bune ne propulsează înainte. De aceea, pentru Sprinterul cu care îți faci treaba, alegi doar ce este mai bun: piese de origine Mercedes-Benz!

A Daimler Brand

AutoSchunn 0742.036.917 www.auto-schunn.ro

Mercedes-Benz Vans. Born to run.

Auto Schunn - Centru Autorizat de Vânzări și Service Mercedes-Benz
Calea Radnei nr. 247, Arad; tel.: 0742.036.917; www.auto-schunn.ro

(296671)

Selin`S

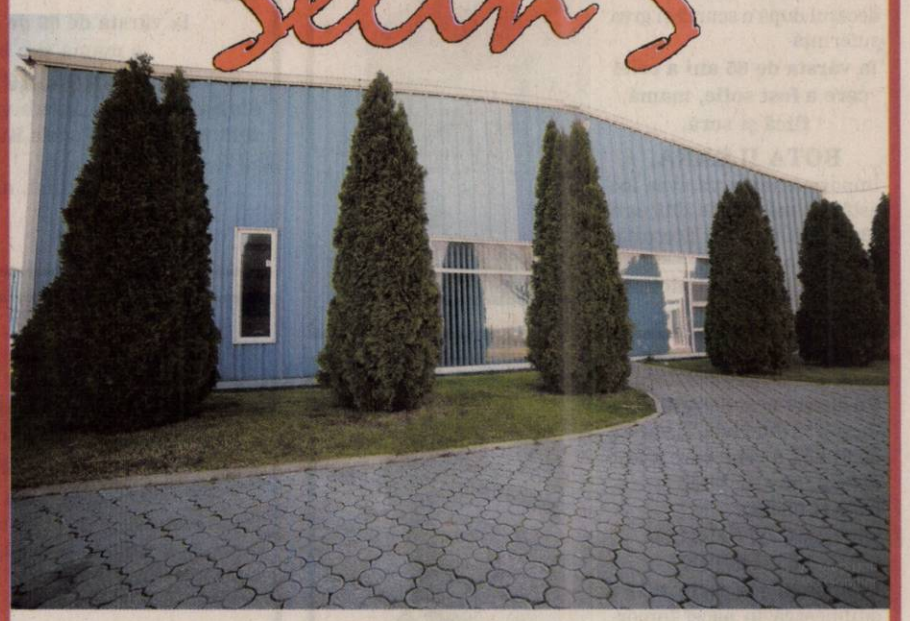

Închiriez spațiu de 400 mp pentru birouri/magazin/depozit.

Telefon 0744 767302

(750227)

Macelaria Poporului

str. Șt. Augustin Doinaș, colț cu Piața Mihai Viteazul

LUNI - VINERI 08:00 - 17:00 | SÂMBĂTĂ 08:00 - 13:00

(2230 - H 296605)

DENinstal instalații termice și sanitare

ARAD, STR. PETRU RARES, NR. 73 / +40 728.111.102
ARAD, CALEA TIMIȘOAREI, NR. 50A / +40 759.012.656
WWW.DENINSTAL.RO

LA DENINSTAL CALITATEA CONTEAZĂ IAR PREȚURILE MICI FAC DIFERENȚA!!!

CAZAN OTEL COMBUSTIBIL SOLID 28 KW 2499,00 LEI TVA INCLUS

CAZAN OTEL COMBUSTIBIL SOLID 35KW 2499,00 LEI TVA INCLUS

CAZAN OTEL COMBUSTIBIL SOLID 45 KW 2899,00 LEI TVA INCLUS

*OFERTE IN LIMITA STOCULUI DISPONIBIL

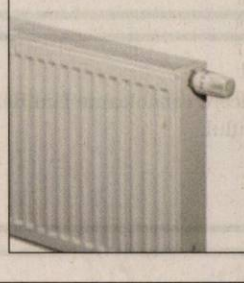

RADIATOARELE DIN OTEL D-EG EURAD (PRODUSE IN UNGARIA) 12 ANI GARANTIE! INCEPAND DE LA 109,00 LEI

(2234 - H 296615)

Transformă nemulțumirea în siguranță!
ARTEX SCM
SOCIETATE CU TRADIȚIE ÎN DOMENIUL TEXTIL,

ANGAJEAZĂ

- CONFECȚIONERI ÎMBRACĂMINTE sau PERSOANE CUNOSCĂTOARE DE MESERIE pentru cusut;
- MAIȘTRII și TEHNOLOGI în pregatirea producției.

OFERIM: *climat de lucru european; *salarii motivate in acord individual și regie; *tichete de masă; *primă de transport - prezență; *premii; *un singur schimb; *asistență medicală.

Angajările se fac pe bază de probă de lucru.
DETALII: telefon: 0357- 408275; 0357- 408276

(875705)

RESTAURANTUL HOTELULUI
BEST WESTERN CENTRAL Arad

angajează:

AJUTOR BUCĂTAR	MUNCITOR BUCATARIE (FEMEIE)	FEMEIE PENTRU CURATENIE
• pregatire de specialitate • experienta pe post similar de minim 2 ani • domiciliul in Municipiul Arad	• domiciliul in Municipiul Arad	• domiciliul in Municipiul Arad

Informații la sediul societății din Arad, str. Horia nr. 8. (2256 - H 296631)

SC LAZAR & SOHNE SRL
RENUMIT PRODUCATOR SI DISTRIBUITOR DE PRODUSE DIN CARNE SI MEZELURI

angajează:

- GESTIONAR DEPOZIT - Experienta in gestiune, seriozitate
- MANIPULANTI MARFURI
- MUNCITORI NECALIFICATI (femei si barbati) - SECTIA IGIENIZARE

OFERIM: salariu motivant, tichete de masa din prima zi si decontare transport.

C.V.-urile se depun la sediul firmei (Arad, Calea 6 Vanatori, nr. 1-3) la biroul Resurse Umane.

(2211 - H 290785)

Publicitate 0257/210.775
0257/280.904

Program mare publicitate:
pe B-dul Revoluției, nr. 62
luni-vineri: 8.00-16.00

IOANA BUBULETE IPURL

Cu sediul în Arad, str. Tribunul Buteanu, nr.1, ap.1, mansarda, anunță vânzarea prin licitatie publica a **Autoutilitara marca SKODA 797 PICK-UP, 1.9 Diesel, an fabricatie 2001, la pretul de 400 euro + tva.**

Licitația va avea loc la sediul lichidatorului judiciar în data de 10.11.2015, ora 12.00.

Garanția de participare este de 10% și se achită până cel mai târziu la ora 11.00, ziua licitației. In caz de neadjudecare, licitatia publica va fi reluata la aceleasi ore in zilele de 17.11.2015 si ulterior in 24.11.2015. Relații suplimentare si regulamentul de vânzare la licitație publică se pot afla la tel.0740234433 sau la sediul lichidatorului. (2269 - H 298628)

DECESE

Cu durere în suflet anunţăm decesul după o scurtă şi grea suferinţă
la vârsta de 65 ani a celei care a fost soţie, mamă, fiică şi soră,
BOTA ILEANA.
Înmormântarea va avea loc astăzi, 3 noiembrie 2015, ora 13:00, la Cimitirul Eternitatea (UTA).
Familia îndoliată

Cu durere în suflet anunţăm încetarea din viaţă, la vârsta de 81 ani, a celui care a fost dragul nostru tată, socru, frate şi unchi,
lt.col. ANDRICA AUGUSTIN.
Dumnezeu să-l ierte şi să-l odihnească în pace! Înmormântarea va avea loc astăzi, 3 noiembrie 2015, ora 12:00 la Cimitirul Eternitatea (UTA).
Familia îndoliată

Cu adâncă durere în suflet anunţ decesul tatălui meu,
PUIE IOAN
în vârstă de 75 ani.
Înmormântarea va avea loc miercuri, 4 noiembrie 2015, ora 13:00 în loc. Socodor. Nu te vom uita niciodată.
Fiul Ioan şi nepoata Venesa-Mădălina

Cu durere în suflet anunţăm încetarea din viaţă,
la vârsta de 76 de ani, a celui care a fost soţ, tată şi bunic,
POPOVICI IOAN.
Slujba de înmormântare va avea loc astăzi, 3 noiembrie, ora 14, la Cimitirul Eternitatea (UTA). Dumnezeu să-l odihnească!
Soţia Irina, fiica Claudia cu familia, fiii Ovidiu şi Sorin cu familiile

Cu profundă durere în suflet anunţăm încetarea din viaţă a celei ce a fost soră, verişoară
PEJO ECATERINA
născută BERAR.
Înmormântarea va avea loc în oraşul Feldkirchen Austria în data de 5 noiembrie 2015.
Fam. Berar şi Paguba

Cu profundă durere în suflet anunţăm încetarea din viaţă
la vârsta de 79 ani a celui care a fost soţ, tată şi bunic,
POSSLER NIKOLAUS.
Slujba de înmormântare va avea loc vineri, 6 noiembrie 2015, ora 8:30 în Leverkusen, Germania.
Familiile îndoliate Possler şi Mann

Anunţurile de deces se publică GRATUIT!

Cu sufletele zdrobite de durere anunţăm încetarea din viaţă
la vârsta de 69 de ani a celei care a fost o mamă şi o bunică minunată,
VĂSĂLIUŢ EUGENIA.
Slujba de înmormântare va avea loc astăzi, 3 noiembrie 2015, ora 14:00 la Capela Kuki din Grădişte.
În veci nemângâiaţi fiul Marinel, nora Adriana şi nepotul Alex

Cu adâncă durere în suflet, familia Crişan Ioan cu fiicele Aurica şi Livia, anunţă încetarea din viaţă a celei care a fost, o soţie şi o mamă iubitoare,
SOFIA CRIŞAN.
Dumnezeu să o ierte şi s-o odihnească în pace! Înmormântarea va avea loc miercuri, 4 noiembrie 2015, ora 13:00 la cimitirul din Moroda.

CONDOLEANŢE

O inimă bună a încetat să mai bată, un suflet blând s-a ridicat la cer, iar noi ne luăm rămas bun, cu durere profundă şi ochii plini de lacrimi de la buna noastră care a fost,
SOFIA CRIŞAN.
Dumnezeu să o ierte şi s-o odihnească în pace!
Nepoţii Laura, Sergiu şi Marcela cu copiii

Suntem alături de prietena noastră Laura şi mama ei în aceste momente grele pricinuite de pierderea bunicii sale,
SOFIA CRIŞAN.
Dumnezeu să o odihnească în pace!
Timea şi Călin

Sincere condoleanţe familiei îndoliate dr. BĂTRÂNUŢ PETRU **din partea colectivului Direcţiei Sanitare Veterinare şi Pentru Siguranţa Alimentelor Arad.** Dumnezeu să-l odihnească în pace!

Suntem alături de familia Bătrânuţ în marea durere pricinuită de trecerea în nefiinţă a soţului drag. Dumnezeu să-l odihnească în pace! Sincere condoleanţe!
Colegii din Liceul „Moise Nicoară", promoţia 1965

Sincere condoleanţe familiei Bătrânuţ Dana la pierderea soţului.
Fam. Boghicevici

Suntem alături de prietenii noştri, familia Criste, în durerea pricinuită de trecerea în nefiinţă a mamei lor. Dumnezeu să o odihnească în pace! Sincere condoleanţe!
Familia Marta

Suntem alături de familiile Possler şi Mann în aceste clipe grele la despărţirea de cel care a fost
POSSLER NIKOLAUS.
Dumnezeu să-l odihnească în pace!
Ing. Restivan Adrian

Suntem alături de bunul nostru prieten Ioan Puie în greaua încercare pricinuită de decesul tatălui. Dumnezeu să-l odihnească!
Familia Mihai Sarlea

Sincere condoleanţe colegilor noştri Marinel şi Adriana Văsăliuţ pentru trecerea în nefiinţă a mamei.
Din partea colegilor Direcţiei de Urbanism CJ Arad

Suntem alături de colega noastră prof. Poenar Oana în greaua încercare pricinuită de decesul tatălui său.
Colectivul Palatului Copiilor Arad

Cu adâncă durere în suflet ne despărţim de verişoara noastră dragă,
MĂDUŢA OCTAVIA.
Vei rămâne veşnic în inimile noastre. Dumnezeu să te odihnească în pace!
Familia Măduţa Flavius, Alina, Alexandra şi Paula

Sincere condoleanţe la trecerea în nefiinţă a celui care a fost tată pentru Mocuţa Corina. Dumnezeu să-l odihnească!
Conducerea şi colegii de la firma SC Fox SRL

MULŢUMIRI

Mulţumim din suflet rudelor, prietenilor, vecinilor care au fost alături de noi când am condus-o pe ultimul drum pe
ŞDIRA ZORICA.
Nu te vom uita niciodată.
Fam. Bozîntan şi Man

COMEMORĂRI

42 de trandafiri pe tristul tău mormânt udat cu lacrimile noastre.
În loc de „La Mulţi Ani!" scumpa noastră fiică, soră, nepoată, cumnată,
JURJ LIANA MIHAIELA
îţi spunem Dumnezeu să te aibă în pază şi să-ţi dea odihnă veşnică!
Familia

Astăzi se împlinesc 7 ani de când a plecat dintre noi
VĂLEAN IONEL VALERIU.
Dumnezeu să-l odihnească!
Cu durere în suflet te plâng mereu: fiica Diana, Alin şi nepotul David Borlea, sora Maria cu familia Kukula, nepoata Cristina, Dani, Alesia Mermete, nepotul Ioji, Anca, Maria şi Robert Kukula

S-au scurs 7 ani de la despărţirea de cel care a fost mult iubitul nostru tată, socru şi bunic, plecat prea timpuriu dintre noi,
VĂLEAN IONEL.
Dumnezeu să-l ierte!
Te vom plânge mereu: fiica Diana, ginerele Alin, nepotul David şi cuscrii Jeny şi Nelu

Program mica publicitate: pe B-dul Revoluţiei, nr. 81 luni-vineri: 8.00-18.00, duminică: 9.00-13.00.

Cu durere și tristețe în suflet amintim că s-au scurs 3 ani de când o inimă a încetat să mai bată, a celui care a fost iubitul și dragul nostru tată, socru și bunic,

FLORIN BORLEA.

Dumnezeu să-l ierte.

Copiii și nepoții din Spania

Au trecut 2 ani de când a plecat dintre noi cel ce a fost soț, tată și bunic,

IOANĂȘ AUREL

din Hălmăgel.

Familia veșnic îndurerată!

GARSONIERE

• **Cumpăr garsonieră,** apartament 1 cameră, banii jos, 0755.483.216, 0746.055.126. 117416

AP.2 CAMERE-ARAD

• **Cumpărăm apartament** 2- 3 camere, garsoniere. PLATA PE LOC!!! 0744.849.390. 842293

• **Cumpăr apartament** 2- 3 camere, plata pe loc, 0746.055.126, 0724.512.512. 117418

• **Persoană fizică** cumpăr apartament 2 camere cu banii jos!!! Ofer prețul corect. Fără agenții imobiliare, 0772.155.210. 989614

• **Vând apartament** 2 camere, etaj 1, Fortuna- central. Preț 24.000 Euro, negociabil, ☎0730.188.299. 289666

• **Vând apartament** 2 camere, semidecomandat, Podgoria. Preț 32.500 Eur/negociabil, ☎0741.150.246. 290406

AP.3 CAMERE-ARAD

• **Vând apartament** 3 camere, zona Alfa, etaj 4, 42.500 Eur/negociabil.Tel.0741.150.246. 290407

APARTAMENT LA CASĂ

• **Vând apartament** 2 camere+ dependințe+ una cameră+ dependințe. Telefon 0743.141.713. 217569

CASE-ARAD

• **Vând casă** două camere, gaz, lângă Teatru, 0751.965.847. 289042

• **Vând casă** în Pârneava, suprafață 1.000 mp, 3 camere, ☎0744.315.889. 291478

• **Vând casă** în Aradul Nou, strada Ficusului nr. 8, compusă din 6 camere, bucătărie, 2 băi, pivniță, garaj. Preț avantajos. Informații telefon: 0742.778.638. 248902

CASE-JUDEȚUL ARAD

• **Vând casă** în Zădăreni nr. 270. Telefon 0722.705.793. 280365

• **Vând casă-** grădină, anexe, teren arabil, sat Stoinești, zonă nepoluată, ☎0726.355.410. 289030

TERENURI JUDEȚ

• **Vând teren** arabil 2,5 ha, Zimandul- Nou, 80 arii în șosea cu capătu, ☎0757.045.305, 0758.899.762. 298642

• **Vând teren** extravilan particular în Curtici 1,15 ha. Informații 0745.012.078. 296591

• **Vând teren** intravilan loc. Cicir, 2.300 mp, front stradal 28 mi, ideal pentru parcelare în 2 sau 4 loturi. Telefon 0726.232.102. 298635

IMOBILE CHIRII

• **Închiriez apartament** 2 camere, etaj I, zona Gării, Arad, toate utilitățile. Informații telefon 0727.798.269. 262054

• **Închiriez apartament** două camere ultracentral, lângă OMV - Kaufland, et III. din IV, mobilă nouă, proaspăt renovat, garaj, 190 euro plus garanție. Tel. 0723.557.115.

• **Închiriez casă** cu etaj (310 mp), zonă centrală. Ideal pentru sediu firmă. Tel: 0722.293738. 178297

• **Închiriez apartament** 2 camere, confort I, decomandat, complet mobilat, utilat, contorizat total, Micălaca, zona Miorița, la cheie. Merită văzut. Preț negociabil. Tel: 0723.693.905.

• **Ofer spre** închiriere apartament 3 camere, zonă centrală, cu centrală proprie, mobilat modern. 250 euro pe lună negociabil și garanție. Tel: 0745.201.435.

• **Închiriez apartament** central două camere, decomandat, utilat și mobilat, 0723.411.021. 290467

• **Închiriez apartament** 1 cameră, decomandat, Grădiște, centrală gaz, mobilat, ☎0744.315.889. 291361

• **Închiriez apartament** 1 cameră, zona Grădiște. Tel. 0722.177.091, 0751.402.979. 298636

• **Închiriez garsonieră** zona UTA, bloc apartamente. Informații tel. 0730.918.968, 0743.463.034. 297770

• **Închiriez garsonieră** confort 3, Confecții, Bloc 98, 250 lei+ garanție. Telefon 0745.804.435. 298851

• **Dau în** chirie 2 camere la casă, intrare separată pentru fete, lângă Kaufland, central, ☎0744.775.108. 298633

SPAȚII COM-ARAD

• **Închiriez două spații comerciale, zona intim, 100- 170 mp, ☎0722.227.450.** 290770

OFERTE LOCURI DE MUNCĂ

• **Angajăm șofer** tir și camionetă 7,5 tone intern- internațional, ☎0744.595.025.

• **Angajăm brutar** cu experiență și personal necalificat. Salar atractiv, ☎0730.030.106.

• **Angajăm femei** pentru ambalat dulciuri. Telefon 0257/272325.

• **Angajăm meseriași** pentru construcții finisaje. Informații la telefon 0745.242.097.

• **Angajăm muncitori** necalificați în domeniul construcțiilor. Telefon 0729.160.529.

• **Angajăm patiser(ă)** salarizare atractivă. Telefon 0723.455.200.

• **Angajăm persoană,** cunoștințe electro mecanică generală, permis auto B, 0728.242.400.

• **Angajăm persoane** vorbitoare engleză, germană, franceză, italiană, ☎0257/228550, e- mail: office@luar.ro

• **Angajăm personal** pentru fast- food, bucătărie vânzare. Telefon ☎0744.828.934. 295797

• **Angajăm tâmplari,** mașiniști și montatori schelete tapițerie. Tel. 0745.545.141. 296644

• **Angajez șofer** cat. C+E pe basculantă traker. Tel. 0744.649.343, Andrei.

• **Angajez șofer** profesionist, experiență, internațional, card tahograf, autoutilitară 7,5, ☎0744.621.260.

• **Angajăm șoferi** tir, diurnă- 100km: (16Eur/ echipaj, 12Eur/ singur), 0744.784.492.

• **Angajăm șoferi** cu experiență pentru camion 20 tone, salarizare atractivă. Tel: 0722.275.736.

• **Companie austriacă** angajează șoferi cu experiență (C+E) Telefon 0732.717.290. 296059

• **Firmă de** construcții angajează muncitori în construcții. Telefon 0728.054.071. 298591

• **Firmă pază** angajează agenți securitate bărbați, femei. Salar atractiv, ☎0357/417400.

• **Hotel restaurant** angajăm bucătar și ajutor bucătar. Telefon 0722.643.327. 297451

• **S.C. angajează** draglanist. Asigurăm transport și cazare. Tel. 0731.678.070. 298622

CONSTRUCȚII

• **Acasă aduc** balast, nisip, car moloz etc., 2- 20 mc, 0745.036.969. 168713

• **Acasă aduc** nisip, balast, sort, pământ, piatră spartă. Tel. 0747.206.371. 262120

• **Aduc balast,** nisip, sorturi, lemne, ridic moloz, ☎0754.772.222. 269995

AUTO ROMÂNEȘTI

• **Vând Dacia** pentru programul Rabla. Tel. 0760.956.654. 298645

ELECTRONIC PLUS

• **Vând congelator,** mașină spălat automată, ladă, combină, garanție, 0257/210613. 298630

PIERDERI

• **Pierdut Certificat** constatator aparținând S.C. Instal Impex S.R.L., înregistrat prin cererea 51559 din 24.11.2011. Îl declar nul. 298627

• **Pierdut Certificat** constatator nr.18097/11.05.2006 aparținând societății Agricola Rom Ita Impex S.R.L. Îl declar nul. 298640

• **Pierdut certificate** constatatoare nr. 288/ 06.01.09 emise de ORC Arad pentru Jsucovszky Viorica PFA, având F02/1106/2004 și CUI 20272751. Le declar nule. 298624

PLANTE-FLORI

• **Vând butași** înrădăcinați de zmeur și mur elită. Telefon 0755.275.509. 298637

• **Vând 100** baloți lucernă, diferite calități. Preț negociabil, ☎0786.594.746. 297492

ANIMALE-PĂSĂRI DOMESTICE

• **Cumpăr vaci** slabe, grase, lipsă calciu pentru abator. Tel. 0745.505.122. 288448

• **Vând curci,** pui pentru sacrificat, puicuțe, pui rasă mixtă, ☎0748.322.489. 260470

• **Vând vacă** gestantă și iapă de 5 ani. Tel. 0760.956.654. 296674

• **Vând 5** porci de carne, 110- 130 kg. Informații: 0732.702.616. 290897

DIVERSE

• **Cumpăr coarne** cerb, pene vechi, noi, cupru, alamă, fier, baterii. Ofer preț bun, ☎0741.689.068. 262077

• **Cumpăr cositor.** Tel. 0748.912.117. 289721

• **Cumpăr cositor,** nichel, videa. Tel. 0741.134.368. 289720

• **Vând cazane** țuică diferite mărimi, 2 cazane (200- 250), 80 lei/kg, preț avantajos, ☎0744.133.862. 258653

• **Coafură centrală** (Podgoria) închiriază post coafură și manichiură-pedichiură .Tel. 0745.462.995.

• **Cumpăr piatră** cubică. Tel: 0723.557.115.

russmedia new. every day.

Russmedia Press, editorul cotidianului Jurnal arădean, parte a grupului multinațional Russmedia Press, care își desfășoară activitatea în domeniul presei locale tipărite

ANGAJEAZĂ

ASISTENT MANAGER

Cerințe:

- **Cunoscător al limbii engleze;**
- **Posesor permis de conducere cat. B;**
- **Cunoștințe operare PC.**

Informații suplimentare la telefon: 0735.556.547 sau 0757.480.734.

Trimiteți CV-ul pe adresa: diana.groza@russmedia.ro

russmedia new. every day.

Russmedia Press, editorul cotidianului Jurnal arădean, parte a grupului multinațional Russmedia Press, care își desfășoară activitatea în domeniul presei locale tipărite

CAUTĂ

Distribuitori de presă (în cutii poștale) pentru Chișineu-Criș.

Cerințe:
Seriozitate;
Dinamism;
Conștiinciozitate.

Se oferă:
Salar atractiv;
Timp de lucru 2 ore.

Informații suplimentare la telefon:0257/212.032 sau 0729.989.504, de luni până vineri între orele 9 și 17.

COLEGIUL NAȚIONAL „VASILE GOLDIȘ" ARAD

scoate la concurs 0,5 post vacant corespunzător funcțiilor contractuale de **ÎNGRIJITOR LA GRĂDINIȚĂ** pe perioadă nedeterminată cu studii medii. Concursul va avea loc în data de **27.11.2015- proba scrisă**, la ora **9,00**, iar **interviul la ora 12,00** la sediul instituției din **Arad, calea Victoriei 1-3.**
Dosarele se depun până la data de 20.11.2015 la sediul instituției. Dosarul va conține, în mod obligatoriu, documentele prevăzute la art.6 din H.G. nr.286/2011, modificată de H.G. nr.1027 din 11.11.2014. Condițiile de participare la cocurs și bibliografiea se afișează la sediul instituției.
Relații suplimentare se pot obține la secretariatul instituției și la tel. 0257-230-335. (2271 - H 298634)

P.M. GROUP CONSULTING S.R.L.
titular al proiectului PUZ
"HALĂ DEPOZITARE ȘI SEDIU ADMINISTRATIV"
amplasat în Arad, str. 6 Vânători f.n., jud. Arad
aduce la cunoștința publicului că decizia etapei de încadrare conform H.G. nr. 1076/2004, este cea de adoptare a planului fără aviz de mediu. Propunerile de reconsiderare a deciziei se vor trasmite în scris, în termen de 10 zile calendaristice de la publicarea anunțului, la sediul APM Arad, str. Splaiul Mureș FN, jud. Arad. (2267 - H 298629)

EVIDENȚIAZĂ-TE!

Text: **DATA apariției:**.....

Talon valabil până în 31 decembrie 2015

Date personale:

Nume și Prenume:

Telefon:

Buletin de identitate:

TALON + PREȚUL CATEGORIEI AFERENTE

Anunțurile se preiau zilnic, la ghișeu, până în ora 16[00], după această oră, se pot prelua doar prin intermediul sistemului online de preluare al anunțurilor disponibil pe www.jurnalaradean.ro . Anunțurile de mică publicitate din Jurnal Arădean se publică pe baza talonului din ziar
Redacția nu își asumă responsabilitatea pentru conținutul anunțurilor de mică publicitate!

JURNAL ARĂDEAN

Program mica publicitate: pe B-dul Revoluției, nr. 81 luni-vineri: 8.00-18.00, duminică: 9.00-13.00.

Program mare publicitate: pe B-dul Revoluției, nr. 62 luni-vineri: 8.00-16.00

SCP EXPERT SPRL *practicieni în insolvență*

EXPERT SPRL, lichidator judiciar al **SC A DOUA CASA SRL**, anunță vânzarea conform Legii 85/2006, prin licitație publică deschisă, cu strigare a apartamentelor deținute de **SC A DOUA CASA SRL** în Cartierul Verde Arad, Cvartal 5, Calea Zimandului, DN 79, Km. 7, jud. Arad, **la prețuri avantajoase.**
Prețurile nu contin TVA.

Se vând următoarele apartamente :

Apartamentul 2 preț de vânzare 17.800 euro	Apartamentul 7 preț de vânzare 17.000 euro
Apartamentul 3 preț de vânzare 18.100 euro	Apartamentul 9 preț de vânzare 17.800 euro
Apartamantul 5 preț de vânzare 17.800 euro	Apartamentul 12 preț de vânzare 53.600 euro
Apartamentul 6 preț de vânzare 14.700 euro	

Garanția pentru participare la licitație este de 10% din valoarea de pornire a imobilului.
Contravaloarea caietelor de sarcini pentru imobilele aparținând debitoarei SC A DOUA CASA SRL este de 200 RON/caiet.
Apartamentele pot fi vizitate la adresa menționată.
Licitația va avea loc în data de 24.11.2015, ora 14,00 la sediul EXPERT SPRL, situat în Arad, str. D. Bolintineanu, nr. 5, jud. Arad.
Înscrierile, achiziționarea caietelor de sarcini și achitarea garanției de înscriere la licitație se pot efectua până în ziua anterioara licitației, ora 16, la sediul EXPERT SPRL din Arad, str. D. Bolintineanu, nr. 5.
În caz de neadjudecare la licitația din 24.11.2015, licitația se va relua.
Relații la sediul EXPERT SPRL, tel. 0257/259740 Molnar Adriana și 0722/343781 dl. Răzvan Anghel. [298628]

Segafredo Zanetti ESPRESSO
ARAD

FĂ-ŢI ZIUA MAI DULCE, ORIUNDE AI FI!

TORTURILE SEGAFREDO POT FI SAVURATE ACUM ŞI LA PACHET

COMENZI
0731 881 199
B-dul Revoluţiei, colţ cu Str. Cloşca

59 LEI / KG

(2218)

CITR

Subscrisa CITR Filiala Arad SPRL, în calitate de lichidator judiciar al S.C. DEN & SEB COM S.R.L., organizează licitaţie publică cu strigare, pentru valorificarea următoarelor active:

Activ	Descriere Activ	Valoare Euro fără TVA
Activ 1	1. „BAZA RECEPŢIE INEU-B VECHE 1973, capacitate 10.000 to" Cuprinde: 3 Silozuri, 5 Şoproane, atelier, patul, împrejmuire, rampă, platformă betonată. 2. „BAZA RECEPŢIE INEU-B NOUA 2012, capacitate 5.000 to" Cuprinde: Hală nouă depozitare, cabină poartă, cântar, rezervor incendiu, birou, laborator, platformă betonată. 3. „ECHIPAMENTE ŞI UTILAJE DE MĂSURĂ" Cuprind: aparatură de birotică, echipamente şi utilaje de laborator (uscător, cântar, balanţa, umidiometru, set site) 4. „TERENURI" 6.831MP - CF 303645; 378MP - CF 303644; 18.570MP - CF 303642. Imobilele şi terenurile sunt situate în Loc. Ineu, Strada Gării, Nr. 1, Jud. Arad.	819.048
Activ 2	„TRACTOR JOHN DEERE 8260R, CU PLUG KUHN MULTI-MASTER 183 ŞI GRAPĂ ROTATIVĂ KUHN HR 6004"	130.952
TOTAL		950.000

Notă: cu privire la regimul TVA se vor aplica prevederile legale în vigoare.
**Listele cu componenţa activelor se pot obţine de la lichidatorul judiciar.*
Licitaţia va avea loc în data de **12.11.2015** ora **13:00**, la adresa str. Dr. Ion Georgescu, Nr. 4A, Arad, jud. Arad. În cazul neadjudecării bunurilor la prima licitaţie se vor organiza noi licitaţii în data de **19.11.2015, 26.11.2015** respectiv **03.12.2015** la aceeaşi oră şi locaţie, în aceleaşi condiţii.

Caietele de sarcini pentru activele scoase la licitaţie pot fi achiziţionate de la adresa str. Dr. Ion Georgescu, Nr. 4A, Arad, jud. Arad, iar documentaţia de înscriere şi garanţia de participare la licitaţie vor trebui depuse cel târziu cu o zi lucrătoare (24 de ore) înaintea desfăşurării licitaţiei la aceeaşi locaţie. Preţul unui caiet de sarcini este: pentru Activul 1 – 2.000 lei plus TVA, Activul 2 – 500 lei plus TVA. Condiţiile pe care trebuie să le îndeplinească ofertanţii pentru participarea la licitaţie, sunt precizate în Regulamentul cuprinzând instrucţiunile de desfăşurare a licitaţiei, care este anexă la Caietul de sarcini. Informaţii suplimentare se pot obţine la telefon: 0744.530.649, e-mail: adrian.pintea@citr.ro (2270 - H 298631)

SC ERGAD TECHNOLOGY SRL
ARAD, STR. PADURII NR. 24

firma cu capital integral italian care activeaza in domeniul industriei electronice ANGAJEAZA:

TEHNICIENI ELECTRONIŞTI

Pentru control si reparare placi electronice cu tehnologia SMD si montarea componentelor in SMD

Cerinte:
- Experienta
- Cunoasterea si capacitatea de a citi schemele electronice;
- Capacitatea de a suda componentele SMD;
- Disponibilitate pentru deplasari in Italia.
- Se vor specifica in curriculum vitae experientele de munca in domeniul electronicii

Se ofera:
- pachet salarial atractiv (in functie de cunostinte acumulate)
- decontare transport tramvai
- tichete de masa din prima zi
- pregatire profesionala in Romania si Italia

Trimiteti **CV** la adresa: **otilia.dimeny@ergad.eu** sau prin fax **0257-306194** ; tel: **0257-206247** (2174 - H 114192)

SC ERGAD TECHNOLOGY SRL
ARAD, STR. PADURII NR. 24

firma cu capital integral italian care activeaza in domeniul industriei electronice ANGAJEAZA:

TEHNICIENI ELECTRONIŞTI

Pentru control si reparare placi electronice cu tehnologia SMD si montarea componentelor in SMD

Cerinte:
- Cunoasterea si capacitatea de a citi schemele electronice;
- Capacitatea de a suda componentele SMD;
- Disponibilitate pentru deplasari in Italia.

Se ofera:
- pachet salarial atractiv (in functie de cunostinte acumulate)
- decontare transport tramvai
- tichete de masa din prima zi
- pregatire profesionala in Romania si Italia

Trimiteti **CV** la adresa: **otilia.dimeny@ergad.eu** sau prin fax **0257-306194** ; tel: **0257-206247** (2175 - H 114192)

GDS ANGAJEAZA

OPERATORI PRODUCTIE

MAGAZIONERI

TEHNICIENI PRODUCTIE

Oferim: bonuri de masa, ore suplimentare platite dublu , transport asigurat, spor de noapte 25%.

Persoanele interesate sunt rugate sa se prezinte pentru interviu la sediul firmei in Zona Industriala (in curte la Eurolmobiliare) in intervalul orar: luni - vineri: 09.00-16.00

INFO : 0357.420.928
0357.434.728
(217576)

TEXTIL Shop
Cel mai mare magazin de materiale textile din Arad !

(117260)
Arad, Str. M. Eminescu, Nr.4

SOCIETATE COMERCIALĂ CU VECHIME ÎN PRODUCŢIA DE MOBILIER TAPIŢAT PENTRU EXPORT
ANGAJEAZĂ
pentru punctul de lucru din Arad:

BUYER

CERINŢE:
- Studii superioare, preferabil în domeniul tehnic;
- Experienţă într-o poziţie similară minim 2 ani;
- Abilităţi reale de planificare, organizare şi viteză de reacţie;
- Cunoştinţe de gestiune stocuri şi legislaţie aferentă;
- Abilitatea de a lucra cu oamenii, de a coordona echipe;
- Capacitate de asimilare rapidă;
- Respectarea termenelor limită;
- Dinamic, organizat, cu iniţiativă, capabil să găsească soluţii;
- Bune cunoştinţe de operare PC (word, excel, internet);
- Cunoaşterea limbii engleze şi/sau franceze la un nivel avansat (scris, citit, vorbit);

RESPONSABILITĂŢI:
- Menţinerea şi dezvoltarea relaţiilor cu furnizorii interni şi externi;
- Elaborarea procedurilor de achiziţii de produse/servicii/lucrări;
- Verificare continuă a comenzilor;
- Negocierea contractelor de furnizare;
- Stabilirea unor relaţii optime cu furnizorii, pentru rezolvarea în timp util şi în bune condiţii a problemelor uzuale;
- Prospectarea pieţei de profil şi a condiţiilor de achiziţii/livrare în vederea optimizării continue a stocurilor, având ca scop final obţinerea unei rotaţii bune a acestora;
- Optimizare stoc; participarea la activităţi de inventariere;
- Crearea de rapoarte specifice;

Informaţii la tel **0752.247.560** zilnic orele **09:00-13:00.**
CV-urile la adresa de e-mail: **daniela.miclausi@greensofa.ro**
(2266 - H 298589)

REGIA PUBLICA LOCALA
OCOLUL SILVIC DUMBRAVA R A

Organizeaza licitatie de masa lemnoasa fasonata si prestari servicii de exploatare in data de 13.11.2015, orele 10:00 la sediul Ocolului Silvic Dumbrava RA din localitatea Beliu, jud.Arad. Preselectia agentilor economici se va desfasura la sediul O . S . Dumbrava din comuna Beliu nr. 628/A, jud. Arad , in perioada 09.11.2015 – 12.11.2015 . Licitatia va fi cu plic inchis pentru masa lemnoasa fasonata si cu strigare pentru prestari servicii . De asemenea masa lemnoasa fasonata neadjudecata la licitatiile anterioare se va scoate la negociere in aceeasi data. Documentatia pentru licitatie si plicurile continand ofertele pentru masa lemnoasa fasonata, se vor depune la sediul O.S.Dumbrava pana cel mai tarziu in data de 12.11.2015 ora 16.00. Agentii economici care nu respecta termenul de depunere a documentatiei si ofertelor pentru masa lemnoasa fasonata, nu vor fi declarati calificati pentru a putea participa la licitatie. Informatii suplimentare la tel./fax : 0257-322-223 sau la sediul O . S . Dumbrava.
(2273 - H 298639)

Vrei prăjituri de casă?
şi nu ai timp să le pregăteşti...
LUBIANCO JUNIOR
îţi oferă cele mai gustoase
PRĂJITURI DE CASĂ
pe care le-ai mâncat vreodată!

Cele mai mici preţuri!!
tort - 35 lei/kg
prajituri asortate (12 sortimente) - 28 lei/kg
produse patiserie (6 sortimente) - 20 lei/kg

Ne puteţi găsi la adresa: Calea Radnei nr. 197
☎ 0726-799-206; 0720-852-382; 0257-217-119

Preluăm comenzi pentru orice fel de eveniment!
(2229 - H 296601)

CAMBRIDGE ENGLISH
Language Assessment
Authorised Centre

British Language Centre
(Centrul BLC-UVVG)

OFERĂ
testări Cambridge
şi module de pregătire
aferente testelor Cambridge (toate nivelele) la cele mai mici preţuri din ţară, într-un parteneriat unic cu Universitatea Cambridge, una din primele trei universităţi pe plan mondial, după cum arată topurile acreditate.
Centrul BLC-UVVG este singurul centru autorizat de Cambridge University din judeţul Arad, cu numarul de autorizare RO 067.
Examenele oferite sunt paper-based sau computer-based, cu o frecventa lunară.
Bdul Revoluţiei 85 - 87, Arad. ☎ 0734 22 56 22
(2248)

Olimpia Travel
- NOU -
Acum transport persoane rute noi:
România – GERMANIA şi Germania - România
România – AUSTRIA şi Austria – România
de la destinaţie la destinaţie
La cele mai bune preţuri: începând de la 50 EUR
☎ 0741-088-126
(2165 - H 281013)

Publicitate 0257/280.904

Liderul Al-Qaida, Ayman al-Zawahiri FOTO: EPA

Apel la unitate împotriva Rusiei şi Occidentului

CAIRO. Liderul Al-Qaida, Ayman al-Zawahiri, le-a cerut susţinătorilor musulmani să se unească pentru a înfrunta ameninţarea venită din partea Occidentului şi a Rusiei în Siria şi Irak, într-o înregistrare care sugerează mai multă unitate între reţeaua teroristă şi gruparea Stat Islamic.

„Americanii, ruşii, iranienii, alawiţii şi Hezbollah îşi coordonează războiul împotriva noastră - noi chiar nu suntem capabili să încetăm luptele între noi şi să ne îndreptăm eforturile împotriva lor?", a spus Zawahiri, într-o înregistrare audio publicată pe Internet duminică.

Momentul în care a fost realizată înregistrarea nu este clar, dar referirile la agresiunea rusă sugerează că a fost făcută după ce Rusia, un aliat al preşedintelui sirian Bashar al-Assad, a lansat raiduri aeriene împotriva grupurilor de opoziţie şi a grupării Stat Islamic în Siria, la 30 septembrie.

„Fraţii mei mujahedini din toate locurile şi grupurile (...) ne confruntăm cu agresiune din partea Americii, Europei şi Rusiei (...) astfel că depinde de noi să fim uniţi din Turkistanul de Est până în Maroc", a precizat Zawahiri în mesajul de duminică. Gruparea Stat Islamic, care controlează zone importante din Irak şi Siria, a făcut apel la jihad împotriva Rusiei şi Statelor Unite, ca răspuns la raidurile aeriene care îi vizează pe luptătorii săi din Siria. **SURSA: MEDIAFAX**

Pentru contracararea rachetelor

WASHINGTON. Statele Unite şi Coreea de Sud au aprobat un plan pentru contracararea rachetelor nucleare şi chimice deţinute de regimul Kim Jong-Un, informează site-ul agenţiei Bloomberg.

Secretarul american al Apărării, Ashton Carter, şi ministrul sud-coreean al Apărării, Han Min Koo, au aprobat implementarea unui plan pentru detectarea şi distrugerea rachetelor nord-coreene, în caz de necesitate.

„Am discutat despre ameninţările reprezentate de Coreea de Nord - arme nucleare, rachete balistice, riscuri militare convenţionale şi cibernetice", a spus Carter.

„Aceşti factori continuă să pună în pericol pacea şi securitatea Peninsulei Coreea şi a Statelor Unite", a subliniat şeful Pentagonului.

SURSA: MEDIAFAX

Record lunar de imigranţi

GENEVA. Puţin peste 218.000 de migranţi şi refugiaţi au traversat Marea Mediterană pentru a ajunge în Europa în luna octombrie, un record lunar, depăşindu-l pe cel din septembrie, când s-au înregistrat aproape 173.000 sosiri, a anunţat luni Înaltul Comisariat ONU pentru refugiaţi UNHCR, citat de AFP.

„Luna trecută a existat un record lunar de sosiri", a declarat un purtător de cuvânt al UNHCR, Adrian Edwards. Cifrele actualizate de UNHCR arată 218.394 de traversări ale Mediteranei în luna octombrie, o cifră puţin mai mare decât cea înregistrată în cele 12 luni ale anului 2014.

Cea mai mare parte – 210.000 – au sosit în Grecia, în principal în insula Lesbos, venind dinspre Turcia.

SURSA: AGERPRES

Au testat un sistem antirachetă

Este pentru prima dată când armata americană a dovedit eficienţa unei apărări stratificate.

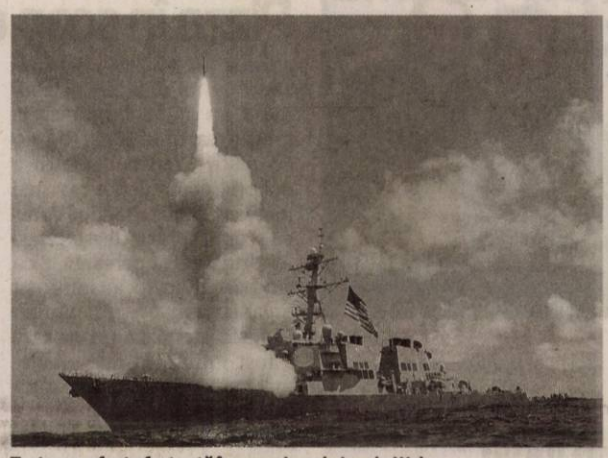

Testarea a fost efectuată în apropiere de Insula Wake FOTO: FAN

WASHINGTON. Armata americană anunţă că a testat cu succes un sistem de apărare antirachetă în valoare de 230 de milioane de dolari care prezintă capacitatea sistemelor Aegis şi THAAD de a identifica şi distruge atât rachete balistice, cât şi de croazieră, relatează Reuters în pagina electronică.

Testarea a fost efectuată în apropiere de Insula Wake, în vestul Pacificului, către ora locală 23.05 (luni, 6.05, ora României), de către Agenţia americană de apărare antirachetă (MDA), Comandamentul american în Europa, Comandamentul american la Pacific, Agenţia pentru testare operaţională a a sistemelor de apărare antibalistice (BMDSOTA) şi Comandamentul componente funcţionale comune pentru Apărare antirachetă integrată (JFCCIMD).

„A fost un test operaţional BMD foarte complex care cerea ca toate elementele să funcţioneze împreună - într-un plan de apărare stratificat - vizând detectarea, urmărirea, deosebirea, angajarea şi distrugerea ameninţărilor rachetelor balistice", a anunţat MDA într-un comunicat.

Este pentru prima dată când armata americană a dovedit eficienţa unei apărări stratificate, potrivit lui Riki Ellison, fondatorul Alianţei pentru Promovarea Apărării Antirachetă (MDAA), o organizaţie nonprofit. „Este un succes uriaş", a subliniat Ellison, adăugând că testul sporeşte încrederea în planurile Statelor Unite de mobiliza o baterie sau un sistem terestru mobil de mare altitudine THAAD în Europa şi că ar putea impulsiona intenţiile de a trimite un sistem THAAD în Coreea de Sud. Însă unii critici apreciază că testările unor sisteme antirachetă sunt prea simple şi nu simulează potenţiale ameninţări din viaţa reală.

În cadrul testării, un sistem THAAD de pe Insula Wake a detectat şi distrus o ţintă care simula o rachetă balistică cu rază scurtă de acţiune, lansată de un avion de transport de tip C-17. **SURSA: MEDIAFAX**

Vladimir Putin FOTO: EPA

Vladimir Putin vrea o „imagine obiectivă"

MOSCOVA. Preşedintele rus Vladimir Putin a declarat luni că prăbuşirea avionului rus Airbus A321 în Peninsula Sinai din Egipt este o mare tragedie şi a făcut apel la anchetatori să ofere o "imagine obiectivă" asupra a ceea ce s-a întâmplat, relatează Reuters. Avionul plecase din staţiunea Sharm el-Sheikh de la Marea Roşie şi se îndrepta spre oraşul Sankt-Petersburg din Rusia când s-a prăbuşit sâmbătă, cele 224 de persoane aflate la bord – toţi ruşi cu excepţia a trei ucraineni – pierzându-şi viaţa. Oficiali ruşi au spus că avionul s-a dezmembrat în aer, cauza rămânând însă deocamdată un mister. „Fără nicio îndoială, trebuie făcut totul pentru a se ajunge la o imagine obiectivă asupra a ceea ce s-a întâmplat, pentru a şti ce s-a întâmplat", a mai afirmat preşedintele rus, potrivit ITAR-TASS. „Aceste eforturi trebuie să continue până când vom şti cu siguranţă că această etapă este finalizată", a subliniat el.

Purtătorul de cuvânt al Kremlinului, Dmitri Peskov, a declarat anterior luni că nu poate fi exclus niciun scenariu în legătură cu prăbuşirea avionului companiei ruse Kogalîmavia (Metrojet). Peskov a răspuns astfel unei întrebări referitoare la posibilitatea unui atac terorist drept cauză a prăbuşirii aeronavei.

Pe de altă parte, premierul rus Dmitri Medvedev a cerut luni desfăşurarea unei anchete cuprinzătoare pentru a elucida circumstanţele producerii tragediei.

SURSA: AGERPRES

Acord de cooperare în domeniul nuclear

BEIJING. Franţa şi China au încheiat un acord de cooperare în domeniul reciclării reziduurilor nucleare, care ar putea valora 20 de miliarde de euro, în care jumătate din piaţă revine companiei franceze Areva, relatează Bloomberg.

Cele două state au încheiat un memorandum de înţelegere, în timpul unei vizite la Beijing a preşedintelui francez Francois Hollande. Un comunicat al preşedinţiei franceze precizează că acordul nu este un contract comercial.

Separat, China National Nuclear, operator de centrale atomice, va prelua o participaţie la Areva, mărimea acesteia şi preţul urmând să fie stabilite ulterior, potrivit unui oficial membru în delegaţia condusă de Hollande.

Acţiunile Areva au urcat cu până la 5,2% în urma informaţiilor.

SURSA: MEDIAFAX

Preşedinţii Francois Hollande şi Xi Jinping FOTO: EPA

Mai mulţi refugiaţi au fost atacaţi în Germania

BERLIN. Persoane înarmate cu bâte de baseball au atacat solicitanţi de azil din Magdeburg, iar alţi imigranţi au fost hărţuiţi şi bătuţi în oraşele germane Wismar şi Jena, în timp ce casele unor refugiaţi au fost incendiate, potrivit poliţiei germane, citată de Deutsche Welle în pagina online.

Aproximativ 20 de atacatori au agresat doi refugiaţi care stăteau în faţa unui centru de adăpost din oraşul Wismar, a transmis duminică poliţia germană.

Alţi trei refugiaţi au fost răniţi în oraşul saxon Magdeburg, situat la aproximativ 200 de kilometri sud de Wismar, când un grup de 30 de persoane i-a atacat folosind bâte de baseball.

Ofiţeri de poliţe îmbrăcaţi civil au reuşit să intervină şi să aresteze un suspect în vârstă de 24 de ani.

Tot în weekend, un bărbat sirian a fost rănit de cioburi de sticlă, atunci când un dispozitiv explozibil a fost detonat în faţa ferestrei sale dintr-un adăpost pentru refugiaţi în Freital, Saxonia.

Ministrul de Externe al Saxoniei, Markus Ulbrig, a condamnat atacul „laş şi cu sânge rece".

SURSA: MEDIAFAX

Începe implementarea acordului nuclear

TOKYO, JAPONIA. Iranul a început să demonteze centrifugele destinate îmbogăţirii uraniului, conform acordului privind limitarea programului nuclear pe care l-a încheiat cu şase mari puteri în iulie, a anunţat luni, într-o vizită la Tokyo, şeful Agenţiei iraniene pentru energie atomică, relatează Reuters online.

„Am început deja să luăm măsuri cu privire la eliminarea centrifugelor - cele suplimentare. Sperăm ca în două luni să fim în măsură să ne îndeplinim angajamentul", a declarat Ali Akbar Salehi, şeful Organizaţiei pentru Energie Atomică din Iran (OEAI), pentru postul public NHK.

Postul îl citează pe Salehi, pe site, afirmând că este necesar să existe un „echilibru" în implementarea acordului, semnalând că Teheranul se aşteaptă ca toate sancţiunile impuse Iranului - aferente acestei etape de demontare a infrastructurii nucleare - să fie anulate rapid.

Potrivit acordului de la 14 iulie, Iranul urmează să-şi limiteze programul nuclear - sub supervizarea ONU - cu scopul de a oferi asigurări că acesta nu poate să fie folosit în vederea fabricării unei arme nucleare.

SURSA: MEDIAFAX

JURNAL ARĂDEAN

Trupa timişoreană The Case FOTO: GBOB

Spre finala GBOB România

TIMIŞOARA. Ultima semifinală a avut loc în 29 octombrie, la Timişoara. Finala naţională GBOB România va avea loc sâmbătă, 19 decembrie, la Aby Stage Bar din Râmnicu Vâlcea, unde nouăsprezece formaţii vor lupta pentru un loc în finala de anul viitor, de la Berlin.

În semifinala GBOB Banat (punk-rock-metal) au urcat pe scenă 14 trupe din patru ţări: România, Ungaria, Serbia şi Italia. „Patriotismul local al publicului nu a permis ca o trupă străină să se califice la Finala naţională din 19 decembrie, dar sunt convins că Dungaree (HU) sau Sequence (SRB) ar fi trecut de etapa semifinalelor dacă ar fi participat la Oradea, Cluj sau Sibiu", spune Richard Constantinidi, director naţional GBOB România. Multe din formaţii au impresionat prin muzica lor, au fost dinamice şi au prezentat o paletă extrem de largă de stiluri muzicale, dar în finala din decembrie s-au calificat două trupe timişorene: The Case şi Sonatic.

SURSA: CZB.RO

Sonatic merge în finală FOTO: GBOB

Adio de la „Hunger Games"

WASHINGTON. Actriţa Jennifer Lawrence, în vârstă de 25 de ani şi cea mai bine plătită actriţă din lume, îşi ia adio de la seria „Hunger Games", saga futuristă şi apocaliptică ce a propulsat-o la celebritate şi a făcut din ea una dintre eroinele cinematografiei americane, relatează EFE. Ultimul episod al acestei serii cu succes planetar intitulat „The Hunger Games: Mockingjay - Part 2" va fi lansat pe ecranele din întreaga lume între 18 şi 20 noiembrie. Jennifer Lawrence care se desparte de personajul principal, a devenit între timp una dintre actriţele cele mai în vogă ale momentului. „Nu am încă sentimentul că mă îmi iau adio", a spus actriţa referindu-se la personajul său Katniss Everdeen, cu prilejul prezentării sâmbătă a filmului în faţa presei în Los Angeles. „La cinema joci numeroase personaje pe care apoi nu le mai vezi câţiva ani de-a rândul (...) cred că va fi ciudat când filmul va fi lansat şi totul se va sfârşi. Acest film a făcut parte din viaţa", a subliniat Lawrence. Adaptarea cinematografică a romanelor lui Suzanne Collins relatează aventurile acestei tinere supravieţuitoare a unui joc televizat, deosebit de crud şi de mortal.

Jennifer Lawrence FOTO: EPA

SURSA: AGERPRES

Pizza în scop caritabil

BUENOS AIRES. Zeci de „pizzeri" şi o sută de colaboratori au ajutat duminică la pregătirea unui aluat de 60 de metri lungime, pentru a doborî recordul de cea mai mare pizza din Buenos Aires cu scopul solidar de a strânge fonduri pentru persoanele cu sindromul Down, au informat organizatorii evenimentului. Din această pizza uriaşă care a fost întinsă în faţa emblematicului Obelisc din capitală, pe popularul bulevard Avenida Corrientes, au ieşit 3.000 de porţii, potrivit portalului de ştiri Infobae. Evenimentul de solidaritate a inclus şi un spectacol de magie, unul muzical, recitalul unui pizzer acrobat şi o loterie, a informat într-un comunicat Asociaţia Sindromului Down din Republica Argentina (ASDRA), organizatoare a evenimentului alături de cele două camere ale comerţului şi alte asociaţii. Cei care s-au ocupat cu vinderea porţiilor de pizza au fost tineri membri ai ASDRA.

SURSA: AGERPRES

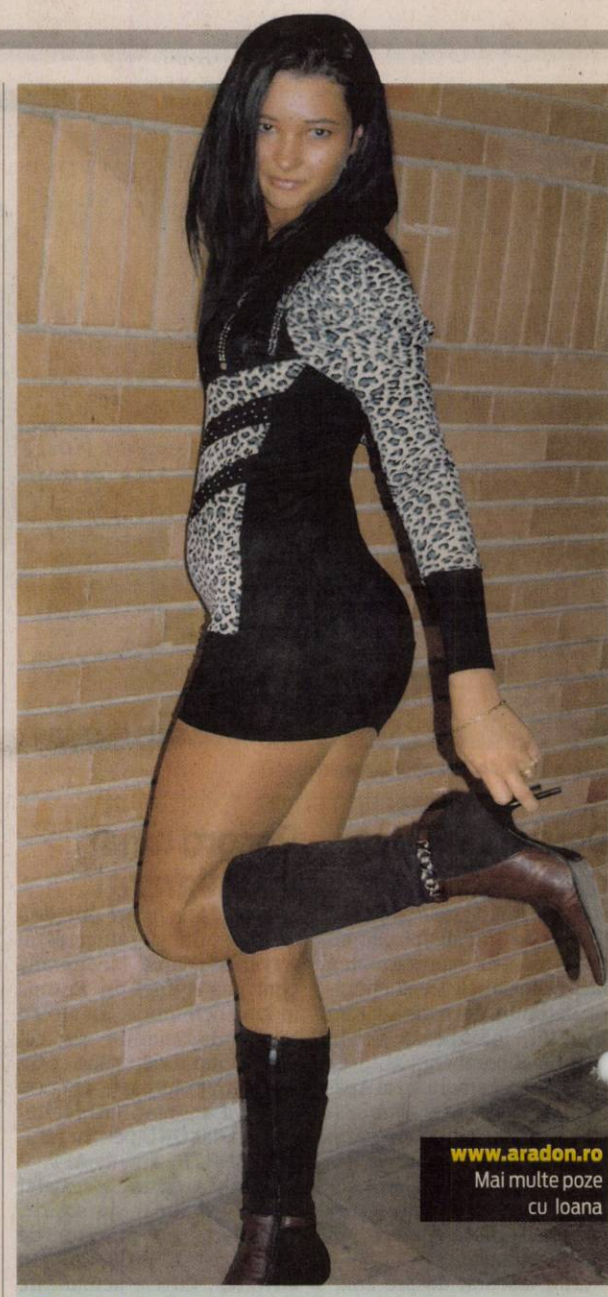

www.aradon.ro
Mai multe poze cu Ioana

Ioana
Pasiunile ei sunt muzica, călătoriile şi dansul.

„Încă cred că sunt negru!"

Tom Jones vrea să facă teste ADN pentru a vedea dacă are strămoşi de culoare.

Legendarul Tom Jones FOTO: EPA

LONDRA. Cunoscutul interpret galez Tom Jones a mărturisit că intenţionează să îşi facă teste ADN pentru a vedea dacă are strămoşi de culoare, după ce, de-a lungul carierei, părul său negru, gros şi cârlionţat şi vocea baritonală i-au făcut pe unii să creadă acest lucru. Deşi în urmă cu câţiva ani, cântăreţul - care a devenit dintr-un fiu de miner lipsit de bani un star muzical cu o avere de 190 de milioane de lire sterline - a încetat să îşi mai vopsească părul în negru, el este în continuare confundat cu o persoană de culoare din cauza texturii părului său. Într-un interviu acordat The Times timpul week-end-ului trecut, Sir Tom (75 de ani) a declarat că s-a decis să recurgă la testele ADN, după ce i s-a spus de mai multe ori că „doar trece drept alb". „O mulţime de oameni încă cred că sunt negru. Atunci când am venit pentru prima dată în America, oamenii care mă auziseră cântând la radio au fost surprinşi să vadă că sunt alb", a explicat Jones. Sir Tom, pe numele său real Thomas Jones Woodward, s-a născut în Pontypridd, South Wales, într-o familie tradiţională de minieri, în care strămoşii din partea mamei (Freda) erau de origine galeză şi engleză, iar cei din partea tatălui erau englezi. „La naşterea mea, mama avea pete mari negre peste tot corpul. (Medicii) au întrebat-o dacă are sânge de descendenţă africană şi ea le-a spus că nu ştie", a povestit Tom Jones.

Berlin, capitală vegetariană

BERLIN. Revista americană de gastronomie „Saveur" a acordat Berlinului titlul de Nouă Capitală Vegetariană, scrie DPA. „Berlinul este primul oraş occidental important unde vegetarianismul a reuşit o paritate culinară completă cu dieta tradiţională carnivoră", a argumentat Alexander Lobrano în „Saveur". Bucătăria fără carne, cu accente central-europene, este „unică şi adesea genială la Berlin", a continuat autorul articolului.

SURSA: AGERPRES

Vizită secretă în India

NEW DELHI. Superstarul hollywoodian Leonardo DiCaprio a făcut o vizită secretă în India pentru filmarea unui documentar privind schimbările climatice şi a profitat de ocazie pentru o scurtă descindere la Taj Mahal, au indicat, luni, surse oficiale. Actorul în vârstă de 40 de ani a intervievat-o pe Sunita Narain, directoarea Centrul pentru Ştiinţă şi Mediu (CSE), în vederea realizării documentarului dedicat schimbărilor climatice.

SURSA: AGERPRES

Spectatori
Câini din rasa Welsh Corgie sunt spectatori la competiţia de agilitate canină Riga Cup 2015 din Riga, Letonia. FOTO: EPA

Premii la gala Hollywood

LOS ANGELES. Actorii Carey Mulligan şi Will Smith au fost recompensanţi cu principalele trofee decernate duminică seară la ediţia din 2015 a galei Hollywood Film Awards.

Carey Mulligan a fost desemnată cea mai bună actriţă graţie rolului pe care l-a interpretat în „Sufragette", iar Will Smith a fost recompensat la categoria similară masculină pentru rolul din filmul „Concussion.

„The Danish Girl", un film despre una dintre primele persoane din lume care au suportat o operaţie de schimbare de sex, a fost recompensat cu două trofee, impunându-se la categoria „cel mai bun regizor" (Tom Hooper) şi „cea mai bună actriţă debutantă" (Alicia Vikander).

Şi filmul „Furious 7", cu Vin Diesel, a câştigat două trofee - „cea mai bună superproducţie" şi „cel mai bun cântec" („See You Again", de Wiz Khalifa şi Charlie Puth).

Cel mai bun producător a fost desemnat Ridley Scott. Robert De Niro a fost recompensat cu un premiu pentru întreaga carieră.

SURSA: MEDIAFAX

15 kilometri, în somn

WASHINGTON. Taylor Gammel (19 ani) a parcurs 15 kilometri într-o singură noapte, făcând tot drumul într-o criză de somnambulism.Vineri dimineaţă, în jurul orei şase, tatăl ei a alertat poliţia după ce a constatat că Taylor lipseşte de la domiciliul familiei din Arvada (Colorado). Forţele de ordine au difuzat un anunţ pe internet şi TV şi, după trei ore, Taylor a fost găsită dormind pe canapeaua din casa verilor săi din Westminster, oraş aflat la 15 kilometri de casa ei. Potrivit primelor cercetări, tânăra ar fi mers pe stradă o mare parte a nopţii, suindu-se apoi într-un autobuz, îmbrăcată doar în tricou, pantaloni de jogging şi având în picioare numai şosete. Taylor suferă de o formă severă de somnambulism.

SURSA: AGERPRES

Taylor Gammel FOTO: FB

Preot şi o femeie laică, arestaţi

VATICAN. Vaticanul a anunţat luni că a arestat doi membri ai comisiei pe care Papa Francisc a creat-o să studieze o reformare a Bisericii, suspectaţi că ar fi divulgat presei documente confidenţiale. Preotul spaniol Lucio Angel Vallejo Balda şi o femeie laică, Francesca Chaouqui, au fost arestaţi în weekend, precizează Vaticanul într-un comunicat. Chaouqui a fost eliberată luni, după ce a fost de acord să coopereze în cadrul unei anchete.

Arestările au fost operate cu doar câteva zile înainte ca doi autori italieni să lanseze cărţi despre care editurile care le publică afirmă că urmează să dezvăluie noi probe cu privire la scandaluri care au afectat Vaticanul în trecut.

FONDAT 1989, APARE LA ARAD, TEL. 0257/281.802, E-MAIL: REDACTIA.JURNALARADEAN@RUSSMEDIA.RO; PUBLICITATE.JURNALARADEAN@RUSSMEDIA.RO

JURNAL ARĂDEAN

o marcă russmedia

„Festivalul Ştiinţei" a ajuns la a IX-a ediţie
PAGINA 5

Află cum să faci omleta perfectă
PAGINA 8

MIERCURI
4 NOIEMBRIE 2015
ANUL XXVII, NR. 7445
12 PAGINI - 1,50 LEI

14° Temperaturile se vor situa între 0 şi 14 grade. Vântul va sufla cu 8 km/h.

DIMINEAŢA | AMIAZA | SEARA

Trei directoare noi la spital

Trei doamne au fost numite în funcţiile de directori medical, economic şi de îngrijiri ai Spitalului Judeţean Arad.

ARAD. E săptămâna surprizelor la Spitalul Clinic Județean de Urgență Arad. La o zi după ce dr. Teodora Olariu a ieșit din cursa pentru ocuparea fotoliului de manager al unității medicale, conducerea Consiliului Județean Arad a anunțat schimbarea directorilor medical, economic și de îngrijiri. Interimatele dr. Carmen Neamțu, Nicolinei Popa și Mirelei Bălan pe aceste funcții au expirat la sfârșitul lunii octombrie, iar președintele interimar al CJ Arad, Adrian Țolea a decis să nu le mai prelungească.

„Am numit alte persoane, prin dispoziție a președintelui, pe o perioadă de maximum șase luni sau până la organizarea unui concurs. Director medical este Monica Puticiu, director economic este Carmen Lucuța și director de îngrijiri este Gabriela Macavei. Eu am vrut să dau semnalul unei schimbări și nu am vrut să girez vechea echipă. Vreau să schimb lucrurile în bine la Spitalul Județean. Avem o strategie adoptată în CJ, care ne arată că în perioada 2012-2014 am avut parte de un management defectuos și că s-au produs foarte multe pierderi. Pe termen scurt, trebuie să îmbunătățim managementul spitalului pentru a reduce pierderile" - a precizat președintele interimar al Consiliului Județean Arad, Adrian Țolea.

Toate cele trei noi directoare sunt nume cunoscute, care au mai făcut parte din echipele de conducere ale spitalului. /P.5

Documentele online FOTO: FAN

Luaţi cu arcanul în proiect

ARAD. Un nou scandal riscă să înceapă în școlile arădene. Un proiect european derulat de către Ministerul Educației solicită profesorilor să încarce într-un sistem informatic creat în proiect un portofoliu personal. /P.5

Apel în procesul lui Cornel Popa

ARAD. Procurorii au atacat cu apel sentința prim care primarul Hășmașului, Cornel Popa, a fost achitat în procesul de deturnare de fonduri. Procesul de la Curtea de Apel Timișoara va începe în luna decembrie. /P.6

Lucian Cebuc FOTO: FAN

Verdict de la Arad pentru „Colectiv"

ARAD. Expertul pirotehnician Lucian Cebuc, cunoscut în Arad pentru organizarea jocurilor de artificii la evenimente publice, crede că buretele cu care a fost capitonat clubul Colectiv din București conținea substanțe inflamabile. /P.5

Produse

Categorii de produse care se cumpără mai puţin.

	%
băuturi alcoolice	37
produse cosmetice	31
băuturi non-alcoolice	15
alimente	33
produse de îngrijire a locuinţei	27
produse de igienă personală	6
ţigări	25

sursa: ISAA Center

15117
9 771220 748034

Unica variantă pentru ajungerea în Occident

Imigranţi la graniţa dintre Germania şi Austria, într-o „zonă de tranzit" lângă oraşul Braunau, Austria. Numărul refugiaţilor nu dă semne să scadă în urma deciziei celor două ţări de a înăspri controlul la cele cinci puncte de trecere. Graniţa dintre Germania şi Austria a rămas singura variantă pentru zecile de mii de refugiaţi care au folosit aşa numita rută balcanică în încercarea de a ajunge în ţările din Vestul european. FOTO: EPA

Protest spontan la Finanţele arădene!

Angajaţii instituţiei, nemulţumiţi de o ordonanţă de guvern care acordă majorări salariale doar în aparatul central.

ARAD. Protest de o oră, marți dimineața, la sediul Administrației Finanțelor Publice din Arad. Peste 200 de angajați ai instituției au reacționat în acest fel la prevederile Ordonanței de Guvern nr.47, adoptată vineri, 30 octombrie.

Despre ce prevederi e vorba? Ne oferă detalii Ioan Trifa, liderul sindicatului din Finanțele arădene: „Cu toate că e un act normativ care face rectificare de buget, ordonanța stabilește și majorarea de salarii pentru o parte din personalul din aparatul central, de la Ministerul de Finanțe și ANAF. Și majorarea aceasta e destul de substanțială, în sensul că sunt 25 de trepte de salarizare, echivalentul a 62,5%. Ei utilizează doar pentru ei fondul de 20% care s-a dat drept majorare de salariu pe tot ministerul. Și-au împărțit banii doar lor. Iar asta i-a nemulțumit pe oameni. Ne-am întâlnit la o ședință, să vedem ce vrea fiecare. Colegii de la Direcția din București și din sectoare s-au deplasat în fața Ministerului și l-au așteptat pe ministru să iasă din ședința de guvern, să stea de vorbă cu ei". N-a mai fost cazul să se așeze la masa discuțiilor întrucât Guvernul a decis în cadrul ședinței de marți să abroge ordonanța în discuție. **JA-D.D.**

Tâlharii, în aşteptarea sentinţei

ARAD. Gruparea Șărban este în așteptarea sentinței în dosarul în aceasta a fost trimisă în judecată pentru tâlhărie și distrugere. După 11 înfățișări în acest proces, Tribunalul Arad e pregătit să se pronunțe. Și o va face, așa cum a anunțat în ședința din 2 noiembrie, în 9 noiembrie. Din 2013, gruparea a tâlhărit patroni de case de schimb valutar din Arad și din Cluj, reușind să fure 99.500 de euro, 9.500 de dolari, 1.600 de lire sterline și 15.000 de lei. /P.6

Urmează sentinţa FOTO: JA

Toamnă în Parcul Copiilor

Pe o vreme superbă de toamnă, e drept puțin rece la umbră dar cu razele soarelui la dispoziție, mai mulți muncitori erau răsfirați marți, 3 octombrie, prin Parcul Copiilor cu uneltele aferente pentru a curăța parcul de frunze. Într-o parte, un tractor cu remorcă aștepta cuminte să fie încărcat. În celelalte colțuri ale parcului alți muncitori adunau în grămezi covorul de frunze căzute. În partea cu hintele, mai multe mămici însoțite de copilașii lor se jucau liniștiți în bătaia soarelui într-o zi de toamnă superbă. FOTO: VALI GORAN

Spitalul Judeţean Arad FOTO: A.G.

Spitalul a fost condus politic

ARAD. O analiză a activității Spitalului Județean Arad pe perioada 2012-2014 arată faptul că în managementul unității medicale s-a amestecat politicul. În tot acest timp, se pare că medicii au încercat să submineze spitalul. /P.3

Despăgubiri pentru secetă

ARAD. Producătorii agricoli persoane fizice autorizate sau persoane juridice pot depune până la data de 30 noiembrie o cerere de acordare a ajutorului pentru pagubele produse de seceta din perioada aprilie-septembrie. /P.4

A păcălit 60 de familii

ARAD. O situație halucinantă este trăită de peste 60 de familii arădene care și-au plătit la zi cheltuielile, în decursul ultimelor nouă luni, iar acum, în prag de iarnă, s-au trezit cu caloriferele bocnă. Aceste familii va trebui să plătească din nou toată suma plus penalități. /P.6

Caută calea spre succes FOTO: JA

Duel cu implicaţii la vârful ierarhiei

ARAD. Univ Goldiș ICIM și CSU Alba Iulia se înfruntă astăzi (ora 19 - Sala Polivalentă) pentru a afla numele echipei ce rămâne aproape de liderul neînvins din acest sezon, Sepsi Sf. Gheorghe. Ambele grupări au strâns deja câte două eșecuri și nu își mai permit pași greșiți. /P.7

Remember: 4 noiembrie

1575 S-a născut Guido Reni, pictor italian (d. 1642)

1847 A încetat din viaţă compozitorul Felix Mendelssohn (n. 1809)

1854 A murit Anton Pann, poet, compozitor de muzică religioasă şi profesor de muzică

1890 Inaugurarea la Londra a primului sistem de cale ferată subterană electrificată (metrou)

1891 S-a născut Frederick Banting, unul dintre descoperitorii insulinei (d. 1941)

1902 S-a născut Otto Bayer, chimist german (d. 1982)

1903 S-a născut compozitorul Ion Vasilescu (d. 1960)

Marlène Jobert FOTO: FAN

1922 Exploratorul englez Howard Carter a descoperit mormântul lui Tutankamon, în Egipt

1930 S-a născut Doris Roberts, actriţă americancă

1940 S-a născut **Marlène Jobert,** actriţă franceză

1946 S-a născut Laura Bush, soţia preşedintelui George W. Bush

Întreruperi de curent

Joi, 5 noiembrie 2015. În Municipiul Arad, h 8:30 – 18: străzile Zambilelor, Anton Pann, Ion Creangă, Fântânii, Păcurarilor, Noua, Faurilor (p), SC Transformatorul SRL - Faurilor. **În judeţ, h 8 – 18:** Donceni, Buhani, Neagra, Slatina, Igneşti, Susani, Nădălbeşti, Laz, Dezna, Moneasa, Rănuşa, Minead, Tălagiu, Pleşcuţa, Budeşti, Sebiş - străzile Crişului, Morii, Oituz, Zărandului, Steluţei, Mimozei, Parcul Libertăţii, Victoriei, Măgurii.

Telefoane utile

☎ INFORMAŢII TELEFONICE: 118.932; ☎ ROBOT: 1958; ☎ APEL UNIC DE URGENŢĂ (SALVARE, POLIŢIE, Pompieri): 112; ☎ PRIMĂRIA MUNICIPIULUI ARAD: Program de relaţii cu publicul (camera 5) luni-vineri între orele 8-20. Tel.: 0257/284.744; tel. centrală: 0257/281.850; ☎ S.C. E.ON GAZ ROMÂNIA - Sucursala Arad - Dispecerat şi intervenţie telefon:0357/403.321; ☎ DERANJAMENTE CURENT ELECTRIC: 0257/929; ☎ INFORMAŢII CFR: 0257/231.777; ☎ PROTECŢIA CONSUMATORULUI: B-dul Revoluţiei, nr. 50. Telefon: 0257/257.049; ☎ POLIŢIA LOCALĂ: 0257/939; ☎ SC CET (Dispecerat şi intervenţie termoficare): 0357/412.244; 0257/ 231.367; 0357/412.233.

Sudoku

REGULI:
În fiecare bloc sunt câteva cifre între 1 şi 9, stabilite dinainte. Acestea trebuie completate cu cifrele lipsă, în aşa fel încât fiecare număr să figureze o singură dată. De asemenea, cifrele de la 1 la 9 trebuie să figureze o singură dată atât pe rândurile orizontale cât şi pe coloanele verticale ale celor nouă blocuri luate împreună.

ÎNCEPĂTORI

4				2		7	6	
3			8				2	
		5						
				7	4	5		
7	1					4		
				6				
			9				3	
		6		3		2		
	5		6				9	

AVANSAŢI

2					1			
	3					9		
		8			2		1	4
	8							6
7			1	8			3	
			6				2	
8				5				
			4				5	
1				2	9		8	7

Soluţiile jocurilor din numărul precedent:

ÎNCEPĂTORI

6	8	3	2	9	1	7	4	5
5	4	9	8	7	6	2	1	3
1	7	2	4	3	5	8	6	9
2	9	7	3	8	4	1	5	6
3	1	8	5	6	9	4	2	7
4	6	5	1	2	7	9	3	8
7	5	1	6	4	8	3	9	2
9	3	6	7	1	2	5	8	4
8	2	4	9	5	3	6	7	1

AVANSAŢI

8	4	5	2	3	7	9	1	6
9	2	1	5	8	6	3	4	7
6	7	3	9	1	4	2	5	8
3	1	7	4	6	5	8	2	9
2	8	6	7	9	1	5	3	4
5	9	4	3	2	8	7	6	1
1	3	9	8	4	2	6	7	5
4	5	2	6	7	9	1	8	3
7	6	8	1	5	3	4	9	2

UNDE MERGEM în Arad

Cinema

CINEMA CITY ATRIUM

- **Albinuţa Maya -3D, ora 14:15**
- **Black mass: Afaceri murdare, ora 21:10**
- **Blinky Bill: Koala cel poznaş, orele 14:30, 16:30**
- **Box, orele 14:40, 16:50, 18:50, 21:00**
- **Crimson peak, orele 17:00, 21:50**
- **Cuibul dragonului -3D, orele 13:00, 15:00, 17:00**
- **Everest -3D, ora 21:30**
- **Gangsteri de legendă, orele 19:00, 21:40**
- **Hotel Transilvania 2 -3D, dublat, orele 13:20, 15:20, 17:20, 19:20**
- **Hotel Transilvania 2 -3D, subtitrat 21:20**
- **Internul, ora 18:30**
- **Macbeth, orele 14:40, 19:30**
- **Marţianul -3D, orele 16:10, 19:10, 22:00**
- **Pan: Aventuri în Ţara de Nicăieri -3D, orele 14:00, 16:30**
- **Super Chef, orele 13:10, 15:30, 17:40, 19:50, 22:00**
- **The Green Inferno, orele 13:50, 16:00, 18:20, 20:30, 22:40**
- **The Walk -3D, ora 18:50**
- **Ultimul vânător de vrăjitoare, orele 13:20, 15:40, 18:00, 20:10, 22:30**

Lansare de carte

- **„Cine sunt eu şi cine este Dumnezeu. Dialoguri interreligioase"** de Voichiţa Tulcan Macovei (joi, 5 noiembrie, ora 13.30, în sala festivă a Colegiului Naţional „Vasile Goldiş")

Sănătate

- **CABINET GINECOLOGIC:** Cabinet ginecologic Arad, B-dul Decebal 11 (lângă Hotel Aradul), chiuretaj medicamentos, eco 4 D, test PAP.TEL: 0770823850, 0723643581
- **Policlinica DR. TURCIN, oferă:** Cardiologie (EKG, Ecografie cardiacă, Doppler vascular, Holter EKG si TA, Test de efort), Oftalmologie **(NOU - chirurgie pol anterior; CV computerizat; optică medicală),** ORL (videoendoscopie), pneumologie, gastroenterologie, neuropsihiatrie, medicină de familie, ecografii generale. **Telefon: 0257/285510, www.policlinica-turcin.ro**
- **Farmacia GLYKON - UTA**, Bl U 6 (vis-a-vis de biserica în construcţie). Deschis zilnic: luni-vineri 07.00 -21.00 sâmbătă şi duminică 08.00-18.00. **Telefon: 0257/241197.**

Pieţe şi târguri

Azi este zi de piaţă la Pâncota, Beliu, Buteni, Şiclău, Macea, Vânători, Pecica, Şiria şi **zi de târg la** Beliu şi Buteni.

Mâine, joi, este zi de târg săptămânal la Curtici, Sebiş, Cermei, Săvârşin, Secusigiu, Zerind.

Horoscop

BERBECUL (III.21.-IV.20.)
Aveţi şanse mari să rezolvaţi probleme legate de cămin. Partenerul de viaţă vă ajută. După-amiază, s-ar putea să întâmpinaţi probleme de natură birocratică.

TAURUL (IV.21.-V.20.)
Sunteţi puţin descurajat de numărul problemelor pe care le aveţi de rezolvat. Cu calm şi răbdare, veţi reuşi. Aveţi şanse să faceţi schimbări în casă.

GEMENII (V.21.-VI.21.)
Aveţi succes în toate activităţile casnice. Primiţi o sumă importantă de pe urma unei afaceri şi vă faceţi planuri de viitor împreună cu partenerul de viaţă.

RACUL (VI.22.-VII.22.)
Reuşiţi să faceţi schimbări radicale în viaţă dumneavoastră, mai ales în privinţa relaţiilor sentimentale. Faceţi cunoştinţă cu mai multe persoane importante.

LEUL (VII.23.-VIII.23.)
S-ar putea să fiţi dezamăgit din cauza unei afaceri care nu merge conform aşteptărilor. Pur şi simplu, nu este o zi bună pentru afaceri.

FECIOARA (VIII.24.-IX.23.)
Chiar dacă aveţi multe probleme de rezolvat, ar fi bine să vă relaxaţi mai mult. Sunteţi tentat să cheltuiţi prea mult în interes personal. După-amiază este posibil să faceţi cunoştinţă cu o persoană deosebită.

BALANŢA (IX.24.-X.23.)
Aveţi succes în afaceri şi în activităţile desfăşurate pentru cămin. Reuşiţi să faceţi schimbări atât în casă, cât şi în afaceri. Vă sfătuim să ţineţi seama şi de părerile unui bărbat mai în vârstă.

SCORPIONUL (X.24.-XI.22.)
Sunteţi hotărât să faceţi o schimbare în relaţiile sentimentale. După-amiază vă simţiţi foarte bine într-o vizită la prieteni, unde vă aflaţi în centrul atenţiei.

SĂGETĂTORUL (XI.23.-XII.21.)
Ar fi bine să nu vă planificaţi treburi importante pentru astăzi, pentru că este puţin probabil să vă puteţi respecta programul. Dimineaţă aveţi de făcut mai multe drumuri scurte.

CAPRICORNUL (XII.22.-I.20.)
Aveţi ocazia să daţi sfaturi utile unor persoane mai tinere. Este o zi favorabilă investiţiilor şi întâlnirilor cu prietenii.

VĂRSĂTORUL (I.21.-II.20.)
Aveţi tendinţa să vă dedicaţi total muncii şi să neglijaţi relaţiile sentimentale. Vă sfătuim să acordaţi mai multă atenţie familiei.

PEŞTII (II.21.-III.20.)
Sunteţi decis să terminaţi o activitate începută mai de mult, pentru casă. Puteţi beneficia de ajutorul unei rude, dar va trebui să îi suportaţi sfaturile insistente.

„Jurnal arădean" vă ascultă

De luni până joi, între orele 11.00-13.00, la telefonul 0257.280943, redactorul nostru vă stă la dispoziţie.

ARAD. P.S. locuieşte în Grădişte şi îl invită pe primarul Gheorghe Falcă să controleze modul în care se lucrează la reabilitarea termică a blocurilor. „La noi în cartier se izolează trei blocuri. Ne-au schimbat geamurile, ne-au pus termopane, dar au plecat de o lună de zile fără să pună paleţii sub geamuri. În plus, multe geamuri sunt crăpate. Au promis că le schimbă, dar sunt de negăsit. Nu-i controlează nimeni pe cei care se ocupă de lucrare?" - întreabă arădeanul.

Şi **Nicolae Ignat** din cartierul Aurel Vlaicu are o problemă tot cu cei care fac reabilitarea termică a blocurilor. „La Y3, au dat jos balcoanele, au pus schelele de o lună, a sosit sticla, dar... a dispărut echipa. Ce-i de făcut?" - spune, interzis, cetăţeanul.

M.M. din Alfa este foarte nemulţumită de modul în care autorităţile se îngrijesc de cartier. „E plin de cerşetori. Imediat după ce se ridică gunoaiele, câinii vin şi fac mizerie. Nu se pun flori. Aici stăpânesc caii, porcii, vacile, câinii şi mizeria. Invităm autorităţile să mai treacă pe la noi prin cartier, să vadă cum stau lucrurile. Nu doar pe strada principală, ci şi pe celelalte, mărginaşe" - zice arădeanca.

JA-D.D.

Curs valutar

Denumirea valutei	BNR	BCR		BRD		Intesa Sanpaolo Bank		Banca Românească		Nextebank		Alpha Bank		Casa de schimb LUXOR		Casa de schimb TRESOR	
		C	V	C	V	C	V	C	V	C	V	C	V	C	V	C	V
Euro	4,43	4,36	4,50	4,35	4,50	4,36	4,46	4,40	4,47	4,39	4,47	4,41	4,45	4,40	4,42	4,41	4,43
Dolar SUA	4,03	3,93	4,11	3,93	4,10	3,96	4,05	4,00	4,06	3,96	4,08	4,00	4,06	4,00	4,03	4,00	4,03
Forint	0,0141	0,0135	0,0147	0,0132	0,0147	0,0135	0,0145	-	-	0,0136	0,0148	-	-	0,0141	0,0143	0,0142	0,0143
Gram aur	146,89																

Vremea

Miercuri, 4 noiembrie

www.aradon.ro

0° LA ORA 6 — temperaturile se vor situa între -1 şi 0 grade. Vântul va sufla cu 8 km/h dinspre SSE.

14° LA ORA 18 — temperaturile se vor situa între 13 şi 14 grade. Vântul va sufla cu 8 km/h dinspre NNE.

Ziua precedentă

Arad	-1–12	Umiditate:	87%
Lipova	-1–12	Presiune:	1015,92 mb
Chişineu- Criş	-1–12	Precipitaţii:	0%
Săvârşin	-2–11	Vânt:	4,83 km/h
Sebiş	-2–11	Direcţie vânt:	NNV

Azi

Temperaturile se vor situa între 0 şi 14 grade. Vântul va sufla cu 8 km/h, dinspre SSE-NNE.

Soarele

Răsare: 07:19
Apune: 17:17

FAZELE LUNII

13.10 · 20.10 · 27.10 · 3.11

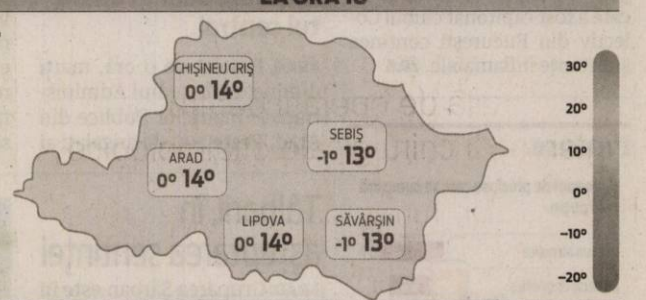

MIERCURI	JOI	VINERI	SÂMBĂTĂ
0° 14°	0° 13°	1° 10°	3° 12°
nori joşi şi ceaţă	nori joşi şi ceaţă	parţial înnorat	parţial însorit

Calendar

Biserica ortodoxă: Sf. Cuv. Ioanichie cel Mare; Sf. Mc. Nicandru Ep. şi Ermeu pr. (Post)
Biserica greco-catolică: Cuv. Ioanichie cel Mare; Sf. ep. m. Nicandru; Sf. pr. m. Ermeu; [Sf. Carol Borromeul]
Biserica romano-catolică: Ss. Carol Borromeu, ep.; Felix de Valois, pustnic

Prognoză pentru trei zile

Temperaturile minime vor fi cuprinse între 0 şi 3 grade, iar cele maxime între 10 şi 13 grade.

Temp.minime: 0-3°C
Temp.maxime: 10-13°C

JURNAL ARĂDEAN
B-dul Revoluţiei nr. 62, Arad

BRAT Auditat de BRAT

Reclamaţii difuzare: 0257/212.032

Secretariat: 0257.281802 (centrala), fax - 0257.212.012
Şef departament difuzare: Carmen Csordas
Marea publicitate: 0257.280904
Mica publicitate: 0257.210775; B-dul Revoluţiei, nr. 81
Tiparul executat la: Tipografia Russmedia Kft. Debrecen

Redactor şef: Adriana Barbu (8416) Responsabil de număr: Diana Duţu
Secretar general de redacţie: Gabriela Groza (8423); **Departamente: Eveniment:** Simona Butaru, Monica Ardelean (8405), Alin Gherasim (8417), Ioana Costaş (8414); Valentin Goran (8405); **Politic:** Simion Todoca (8434); **Economic:** Andreea Pintea (8415); **Cultură, Învăţământ:** Vasile Filip (8421); **Social:** Diana Duţu (8413); **Sport:** Daniel Scridon (8424), Leo Sfâra (8422), Dan Lazăr (8406).
Tehnoredactare: Ghizela Şerban (8409), Munteanu Daniel (8411).
REDACŢIE: tel. 0257.281802 (centrala); fax 0257.212.012, 0257.228.592; e-mail:redactia.jurnalaradean@russmedia.ro, adevaruldearad@russmedia.ro, publicitate.jurnalaradean@russmedia.ro, publicitate.adevarul@russmedia.ro

Spitalul, condus politic

Ceea ce ştia toată lumea a fost confirmat de specialişti: politicul şi administrativul se amestecă în conducerea Spitalului Judeţean.

Spitalul a fost condus cu influenţe politice FOTO: A.G.

ARAD. Specialiştii de la HBS Group au fost chemaţi de Consiliul Judeţean Arad să facă o strategie pe sănătate în cadrul Spitalului Clinic de Urgenţă Judeţean Arad. Iar cum cei de la HBS nu sunt înregimentaţi politic, au spus lucrurilor pe nume. După ce am anunţat că cei care au întocmit strategia cred că sume mari de bani s-au pierdut pe achiziţia de medicamente, de această dată vorbim despre modul în care a fost condus Spitalul Judeţean Arad în perioada 2012-2014. „Managementul practicat este mai mult un management de criză, un management reactiv la situaţiile de zi cu zi. Comitetul Director şi şefii de secţie sunt depăşiţi de aceste evenimente operaţionale zilnice, nu au timp de problemele de tip strategic sau tactic. Managementul de tip proactiv sau activ este foarte rar aplicat", sunt primele concluzii trase de specialişti. Concluzii dureroase, care nu lasă loc de interpretare, concluzii care arată că managementul unităţii medicale poate fi îmbunătăţit „până la Dumnezeu şi înapoi".

Influenţe politice

Însă ce pare a fi şi mai grav decât managementul de criză practicat la Spitalul Judeţean este amestecul politicului în conducerea celei mai mari unităţi medicale. „Managementul şi decizia sunt, uneori, influenţate şi limitate de influenţele politice din afară (organizaţii care subordonează pe linie administrativă, politică, economică, legislativă sau pur şi simplu influenţe personale de exercitare a puterii politice) şi din interiorul organizaţiei (medici, şefi de secţie, asistente cu influenţă politică sau poziţională de lideri profesionali sau de cadre didactice ori cercetători)", se arată în raportul celor care au întocmit strategia de sănătate. Deşi nu pare că spunem nimic nou, ştiut fiind faptul că politicul se amestecă în conducerea spitalului, este pentru prima oară când cineva o spune pe faţă, răspicat şi în cel mai oficial mod posibil, respectiv în cadrul strategiei pe sănătate. **JA-A.G.**

Medicii subminează spitalul

Un alt aspect sesizat de cei de la HBS Group vizează medicii angajaţi în cadrul Spitalului Judeţean Arad. Aceştia par că subminează unitatea medicală, potrivit studiului. „Şefii de secţii şi anumiţi medici, prin situaţia lor specială de cadre didactice sau angajaţi în sectorul privat, urmăresc de multe ori obiective diferite faţă de obiectivele de management şi nevoile reale - de moment sau de perspectivă ale spitalului. Managementul manifestă neputinţă în procesul de aplicare a legislaţiei, standardelor, normelor şi bunelor practici asupra organizaţiei, structurilor, furnizorilor şi personalului angajat sau aflat în relaţii contractuale cu organizaţia", se mai arată în document. Una peste alta, se pare că toţi factorii din Spitalul Judeţean Arad trag la altă căruţă, nu merge nimeni în aceeaşi direcţie. Şi ne mai mirăm de sistemul de sănătate pe care îl avem...

Bezna de pe centru

Străzile Lucian Blaga şi Ion Georgescu nu mai sunt iluminate noaptea de trei săptămâni. Între timp, pe Blaga problema a fost remediată, nu şi pe Georgescu.

ARAD. Trei săptămâni au stat în întuneric şi nu oriunde, chiar în buricul oraşului şi mai stau şi acum, după ce s-a intervenit deja o dată. Iată povestea: au început în urmă cu mai bine de trei săptămâni să sesizeze autorităţile locale. Au sunat, au reclamat şi până la urmă au ajuns să sune la redacţia Jurnal arădean/Aradon şi nu o dată... de mai multe ori în toată această perioadă. Este vorba de locuitorii a două străzi: Lucian Blaga, cea care pleacă din Bulevardul Revoluţiei, şi strada Ion Georgescu, ce vine perpendicular pe Blaga. Cel puţin două săptămâni întunericul a guvernat pe aceste străzi, iar la intersecţia celor două a fost beznă totală, singurele lumini fiind cele de la farurile de maşini care treceau pe acolo. Între timp, în urmă cu câteva zile, au venit pe teren muncitorii şi au remediat problema. Însă doar pe strada Lucian Blaga. Cititorii noştri au sunat din nou la redacţie pentru a ne ruga să facem totuşi ceva.

A sesizat de mai multe ori

Arădeanul Jurcă F., de pe strada Ion Georgescu, a reclamat faptul că iluminatul public nu mai funcţionează. „De ceva vreme nu a mai funcţionat iluminatul public la intersecţia străzii Georgescu cu Lucian Blaga. Am sesizat la ziar şi s-a remediat situaţia, dar parţial, în sensul că acum, pe strada Lucian Blaga funcţionează iluminatul public, însă strada Ion Georgescu e tot în beznă, noapte de noapte. Au făcut treaba doar pe jumătate. Unde să mai sesizez şi cât să mai sesizez până să vină cei responsabili şi să redea iluminatul public şi pe această stradă?", ne întreabă arădeanul.

Furnizare ENEL, întreţinere Elba

Pentru a putea oferi un răspuns cât mai pertinent, am contactat reprezentanţii Primăriei Arad, cărora le-am expus problema. Răspunsul a venit imediat.

„Societatea Elba se ocupă de întreţierea stâlpilor de iluminat public, dar nu de furnizarea curentului electric. De furnizare se ocupă societatea ENEL Electrica Banat - Sucursala Arad. S-ar putea să fie acolo o problemă de furnizare", a declarat Corina Drăghici, purtătorul de cuvânt al Primăriei Municipiului Arad. „Mai mult ca sigur că este vorba de o problemă de alimentare cu curent din moment ce pe Georgescu iluminatul public încă nu funcţionează. Cel mai probabil această problemă cade sub incidenţa celor care furnizează curentul. O să îi contactăm pe reprezentanţii ENEL pentru a vedea despre ce este vorba", ne-a promis Drăghici. **JA-V.G.**

Sesizări la Tel Verde

Arădenii sunt invitaţi de către Primărie să sesizeze toate problemele pe care le observă. „Există un număr la care se poate suna pentru tot feluri de sesizări, dacă se sparge un bec, dacă nu funcţionează lumina pe timp de noapte sau orice alte probleme pe care arădenii le văd, pe acest subiect, pentru ca problema să fie remediată. Tel Verde: Elba SA (societatea care se ocupă de întreţinerea corpurilor de iluminat public)– 0 800 800 183, 0256 490 444 şi la deranjamente la Electrică (furnizorul de curent): 0257 929, 0257 235 991", a încheiat Drăghici.

AR-MEDICA bate la uşă

ARAD. Cel mai mare eveniment medical din partea de vest a României, AR-MEDICA va avea loc la Arad în perioada 5-7 noiembrie 2015 la Expo. Cea de a 22-a ediţie a târgului reuneşte peste 95 de firme din ţară, dar şi din Italia, Pakistan şi Ungaria, care vor expune pe o suprafaţă interioară de 2.250 metri pătraţi. Vor fi prezentate aparatură, echipament şi instrumentar medical, produse farmaceutice, aparatură de laborator, dar şi soluţii de medicină naturistă şi alternativă, ortopedie, optică, estetică medicală şi fitness, medicamente, aparatură recuperatorie, turism medical etc. În cadrul salonului beauty vor fi expuse o paletă variată de produse cosmetice şi echipamente, estetică şi îngrijire corporală, precum şi cele mai noi metode în materie de înfrumuseţare.

În cadrul ediţiei din acest an, la AR-MEDICA vor avea loc conferinţe ştiinţifice pentru toate specializările medicale: medici stomatologi, medici specialişti, medici veterinari, farmacişti, asistenţi medicali, tehnicieni dentari. Acestea vor fi organizate în colaborare cu Colegiul Medicilor Stomatologi Arad, Colegiului Medicilor Arad, Colegiul Farmaciştilor Arad, Colegiul Medicilor Veterinari Arad, Ordinul Asistenţilor Medicali şi Moaşelor Filiala Arad şi Ordinul Tehnicienilor Dentari Arad şi vor fi creditate EMC şi EPC.

Un târg de succes FOTO:JA

Messa di Gloria în Catedrala Catolică

ARAD. La 70 de ani de la dispariţia celui care a compus una dintre cele mai sensibile şi răvăşitoare Messa di Gloria - Pietro Mascagni, Filarmonica arădeană oferă un concert special în impresionantul spaţiu al Catedralei Catolice. Concertul de joi, de la orele 19.00, va fi şi ultimul concert în cadrul Festivalului Toamna Muzicală Arădeană. Această ultimă partitură sacră semnată de Mascagni va fi interpretată de orchestra simfonică a corului academic pregătit de Robert Daniel Rădoiaş, alături de soliştii invitaţi.

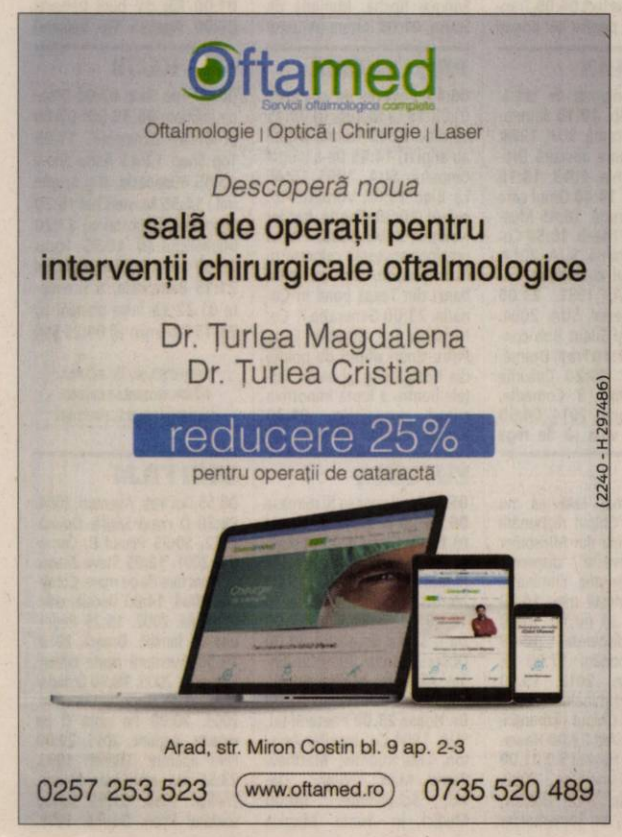

Despăgubiri pentru secetă

A fost aprobat ajutorul de stat pentru compensarea pagubelor cauzate de seceta din această vară.

Seceta a distrus recoltele FOTO: FAN

ARAD. Producătorii agricoli persoane fizice autorizate sau persoane juridice pot depune până la data de 30 noiembrie o cerere de acordare a ajutorului pentru pagubele produse în perioada aprilie-septembrie. Modelul de cerere poate fi ridicat şi de la primăria unde a fost încheiat procesul verbal de constatare şi evaluare a pagubelor. O copie a acestui proces verbal împreună cu o copie a atestatului de producător, cu certificatul de înregistrare la Oficiul Naţional al Registrului Comertului/Registrul Naţional al Fundaţiilor se vor depune din data de 3 noiembrie la Centru Judeţean APIA Arad, strada Fraţii Neumann, nr. 10, etajul 2.

Documente şi criterii

Pentru a fi eligibili schemei de ajutor de stat, beneficiarii trebuie să îndeplinească următoarele criterii: să deţină proces verbal de constatare şi evaluare a pagubelor încheiat în perioada cuprinsă între 1 aprilie şi 20 octombrie 2015 în care să fie înscrise informaţii privind cultura, suprafaţa calamitată şi procentul de calamitate de peste 30%; să fie înregistraţi în evidenţele APIA cu cerere unică de plată aferentă anului 2015; să fie eligibili pentru schema de plată unică pe suprafată aferentă anului 2015 în urma controlului administrativ efectuat de APIA. **JA-M.A.**

Valori maxime

Pentru un hectar de cultură de porumb boabe se poate primi 280 lei/ha , la floarea soarelui – 285 lei/ha, la soia 335 lei/ha, la cartofi 1.130 lei/ha, pentru sfecla de zahăr 600 lei/ha, legume în câmp 1.490 lei/ha. Pentru plante de nutreţ, păşuni sau fâneţe se pot primi: 222,5 lei/ha la nutreţ, 5 lei /ha la păşuni şi 75 lei/ha la fâneţe. În cazul persoanelor juridice (sau orice forme asociative cu sau fără personalitate juridică) valorile despăgubirilor aproape se dublează pentru fiecare cultură.

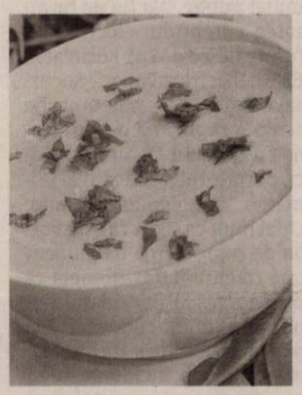

Reţeta zilei

Supă cremă de morcovi

INGREDIENTE: sare, câteva fire de pătrunjel, 2 linguri ulei, o felie rădăcină ţelină, 4 morcovi, 4 cartofi.

MOD DE PREPARARE: Cartofii, morcovii şi ţelina se taie cât mai fin şi se pun la călit în ulei. După ce au devenit lucioase, se adaugă apă şi se lasă la fiert. Odată legumele fierte, se strecoară şi se pasează. Piureul de legume se subţiază cu apa în care au fiert legumele sau cu supă făcută din apă şi concentrat de legume. În acest caz, nu se mai pune sare. Supa se sărează după gust şi se aduce la masă presărată cu pătrunjel.

Poftă bună!

Pentru mai multe reţete intră pe www.culinar.ro

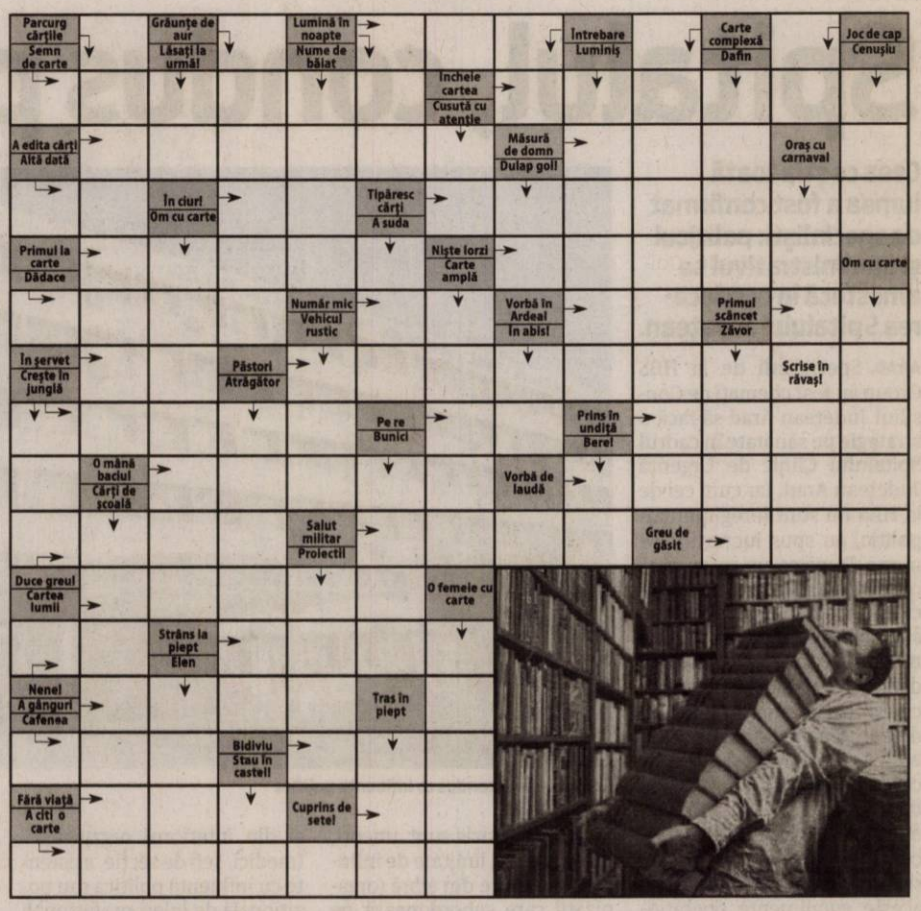

SOLUŢIA INTEGRAMEI DIN NUMĂRUL PRECEDENT

T ■ B ■ TAP ■ N ■ A ■ POVARA ■ INERTA ■ NARI ■ ANEVOIE ■ MARO ■ SROT ■ ZN ■ O ■ ASPECT ■ VAGI ■ VH ■ ALFA ■ AI ■ EN ■ ACNEE ■ LEST ■ T ■ ALAIT ■ RAR ■ EVA ■ TN ■ ESEC ■ UMAR ■ BETI ■ AA ■ OBEZI ■ RADAR ■ DOR ■ BUH ■ FETITA ■ SI ■ RA ■ M ■ LUA ■ LA ■ DIFICIL

Citire apometre

Joi, 05.11.2015. Vântului, Paşcani, Nucului, T. Păcăteanu, E. Monţia, Bobocilor, Steagului, Clopotului, P-ţa Obor, Tarafului, Cobzei, N. Lenau, Flacăra, S. Secula, Ghe. Sion, C-tin Gurban. Berzei, p-ţa Eroilor, Banatului, Memorandului, Spartacus, V. Pârvan, I. Minea, V. Bogrea, Densuşeanu, Corabiei, A. Endre, I. Lengyel, Renaşterii, Marginei, Lalelelor, Bujor, Adrian, Crinului, Fabius, calea 6 Vânători, Dobrogea, Siret, Crişului, Ovidiu, Arţarului, Sălcuţa, Cedrului, Buciumului, Câmpul Liniştii, C. Porumbescu, Ţepeş Vodă, Paltinului, V. Hugo, Toamnei, Fulgerului, Călăraşilor, Dorului, Foişor, Ursului, Fragilor, Ştefan Luchian, Brezoianu, Stupilor, Plopilor, T. Andreica, Secerei, Făt Frumos, T. Corcheş, Grozăveşti, Fagului, Măgurele, Zambilelor, A. Pann, I. Creangă, Păcurarilor, G-ral Doda, Grădinarilor, Codrului, Bogdan Voievod, I. Câmpineanu, Baba Novac, C. Brâncoveanu, Şcoalei, Obedenaru, V. Conta, Bucegi, Libertăţii, Ţebei, Rotarilor, C. Brâncuşi, Maramureş.

Programe TV Miercuri, 4 noiembrie

TVR 1

07.00 Telejurnal matinal. Sport, Meteo
08.00 Telejurnal matinal
09.00 Starea naţiei. (R)
10.00 Tot ce contează. Vreau să fiu sănătos !
11.00 Aventurile tânărului Hercule. (serial SUA, 1998-1999)
11.30 Aventurile tânărului Hercule. (serial, SUA, 1998-1999)
12.00 Teleshopping
12.30 În grădina Danei. (R) din 25 octombrie
13.00 Fără etichetă
14.00 Telejurnal. Sport, Meteo
15.00 Teleshopping
15.30 Convieţuiri. Prezentator Camelia Văcaru
16.55 Vorbeşte corect! Prezintă Ruxandra Gheorghe-Negrea
17.00 Garantat 100% (R)
18.00 Superconsumatorul
19.00 Express economic. Moderatori: Lidia Moise, Daniel Apostol
19.45 Vorbeşte corect! (R)
19.55 Starea zilei

20.00 Telejurnal. Sport, Meteo
21.00 Vorbeşte liber! Moderator Adrian Bucur
21.55 Starea zilei. Emisiune de Dragoş Pătraru
22.00 Starea naţiei. Emisiune de Dragoş Pătraru
23.10 Frontiera crimei. (Thriller, SUA, 2012)
00.50 Gări de poveste. (R)
01.50 Discover România. (Preluare TVRi) Prin această serie de emisiuni, Televiziunea Română vă propune o călătorie în timp şi spaţiu, la finalul căreia vom desluşi împreună tainele ascunse ale sufletului românesc. Ca într-un joc de puzzle vom recrea, imagine cu imagine, o lume a valorilor culturale.
02.00 Tot ce contează. Vreau să fiu sănătos !
02.50 Vorbeşte corect! (R)

PRO TV

07.00 Ştirile PROTV
10.30 La Maruta. (r) Show-ul, cu un nume nou şi cu multe idei proaspete, păstrează linia cu care a încântat publicul atâţia ani. Cătălin Măruţă a pregătit împreună cu echipa sa rubrici noi, filmări inedite, invitaţi cu poveşti surprinzătoare, dar şi subiecte ale momentului, exclusivităţi şi un decor reîmprospătat. Campionul în divertisment transmite cele mai proaspete ştiri din lumea mondenă şi lansează noi trend-uri în show-biz-ul românesc. Vedetele vor avea parte de multe întâmplări neaşteptate şi, vor fi din nou subiectul unor farse.
12.00 Vorbeste lumea
13.00 Stirile PROTV
14.00 Vorbeste lumea
16.00 Lectii de viata
17.00 Ştirile PROTV
17.30 La Maruta
19.00 Ştirile PROTV

20.30 Visuri la cheie
22.30 Stirile PROTV
23.00 Homeland: Reteaua terorii. thriller, SUA, 2011. Protagoniştii serialului sunt nimeni alţii decât celebra Claire Danes, câştigătoare a patru Globuri de Aur şi Damian Lewis, premiat cu Globul de Aur pentru rolul lui Nicholas Brody din „Homeland". Danes este Carrie Mathison, ofiţer CIA, sancţionată pentru că a dus la capăt o misiune neautorizată în Irak.
00.00 Jane si Maura: Detectivi in Boston. actiune, SUA, 2010 Regia: Michael M. Robin
01.00 Jocul minciunilor. serial, SUA, 2011Cu: Alexandra Chando, Andy Buckley, Allie Gonino
02.00 Lectii de viata. (r)
03.00 Vorbeste lumea. (r)

ANTENA 1

06.00 Observator. (live)
08.00 Neatza cu Razvan si Dani. (live)
10.50 In gura presei cu Mircea Badea
11.40 Teleshopping
12.00 Mireasă pentru fiul meu
13.00 Observator.
14.00 Mireasă pentru fiul meu. Formatul de succes internaţional „May I call you mom?" vine în România sub numele de „Mireasă pentru fiul meu". Cel mai aşteptat show matrimonial din România aduce din nou în centrul atenţiei poveşti de dragoste, întâmplări spectaculoase, reguli dure, confruntări acide, emoţii, suspans şi multe provocări.
16.00 Observator. (live)
17.00 Acces direct cu Simona Gherghe. (live)
19.00 Observator. (live)
20.00 Observator special cu Octavia Geamanu. (live)

20.00 Observator special cu Octavia Geamanu
20.30 Cainii zapezii. acţiune/comedie SUA 2002
22.40 Un Show Păcătos cu Dan Capatos. Muzică, personaje controversate, ştiri mondene şi momente păcătoase, acestea sunt câteva dintre ingredientele cu care Dan Capatos face un show de succes.
01.00 Observator (r) Observatorul Antenei 1 este construit ca un jurnal de atitudine, în care subiectele mari, grave, naţionale contează şi nu suferă în competiţia cu soluţia facilă a ştirilor sângeroase. Ştiri, reportaje, anchete, informaţii utile şi de ultimă oră. Fii în pas cu vremea şi cu vremurile! Fii observator!

HBO

06.00 Scooby-Doo! Misterul de la campionatul de wrestling. Animaţie, SUA, 2014. Regia: Brandon Vietti
07.20 Cucereşte-o cu salsa! Comedie, Marea Britanie, 2014.
08.55 Gravity: Misiune în spaţiu. SF, SUA, 2013. Regia: Alfonso Cuarón, Alfonso Cuarón
10.25 A fost odată ca niciodată. Comedie, Franţa, 2012. Regia: Christian Merret-Palmair
12.00 Clopoţica şi Zâna Pirat. Animaţie, SUA, 2014.
13.20 Înainte de răsărit. Romantic, SUA, 1995. Regia: Richard Linklater
15.00 Falsificatorul. Poliţist, SUA, 2014. Regia: Philip Martin.
16.35 Veronica Mars. Poliţist, SUA, 2014. Regia: Rob Thomas
18.20 Nuntaşi de închiriat. Comedie, SUA, 2015. Regia: Jeremy Garelick

20.00 Annie. Comedie, SUA, 2014. Regia: Will Gluck Cu: Jamie Foxx, Quvenzhané Wallis
22.00 Cei rămaşi. Serial, SUA, 2015.
23.00 De vorbă cu Blunt. Serial, SUA, 2015.
23.35 Un Halloween mortal. Horror, Canada, 2013. Regia: Steven R. Monroe Cu: Kaitlyn Leeb, Cassi Thomson
01.05 Lone Star. Dramă, SUA, 1996. Regia: John Sayles. Cu: Chris Cooper, Elizabeth Peña, Matthew McConaughey, Frances McDormand, Joe Morton
03.20 Eliminaţi mesagerul! Dramă, SUA, 2014. Regia: Michael Cuesta Cu: Jeremy Renner,
05.10 Real Sex prezintă: Porno 101. Sex, SUA, 2003. Regia: Patti Kaplan

TVR 2

09.20 Cartea cea de toate zilele **09.30** Pescar hoinar (R) **10.00** Documentar 360° **11.00** Nimic prea bun pentru un cowboy **11.45** Teleshopping **12.00** La fix **13.00** Telejurnal **13.20** Arta fericirii **14.30** Cultura minorităţilor **15.00** Telejurnal **16.00** Ieri – Azi – Mâine **17.00** Nimic prea bun pentru un cowboy **17.50** Cartea cea de toate zilele **18.00** Telejurnal **19.10** Festivalul Internaţional de Teatru de la Sibiu **19.40** Eclipsa. **22.00** Ora de ştiri **23.10** Dr. House **00.00** La fix (R) **01.00** Mic dejun cu un campion (R) **02.00** Cartea cea de toate zilele

AXN

07:15 Hannibal Post Mortem **07:25** Cititorii de oase **08:25** NCIS: Los Angeles **09:25** Numerele **10:20** Medium **11:20** Sherlock Holmes şi Dr. Watson **12:15** Cititorii de oase **13:15** NCIS: Los Angeles II. 16 NCIS:Los Angeles II. Politist, SUA, 2010 Cu: Chris O'Donnell, LL Cool J **14:15** Numerele **15:10** Medium **16:10** Sherlock Holmes şi Dr. Watson **17:10** Numerele **18:10** NCIS: Los Angeles **19:10** Medium **20:10** Cititorii de oase **21:05** Ncis: New Orleans **22:00** NCIS **22:55** NCIS: Los Angeles **23:50** Poliţişti fără frontiere

ANTENA 3

6.00 Ştirile dimineţii **10.00** Previziunile zilei **11.00** Se întâmplă în România cu Maria Coman **12.00** Ştiri **13.00** Se întâmplă în România cu Maria Coman **14.00** Ştiri **15.00** Esenţial cu Mihaela Bârzila **16.00** Esenţial cu Mihaela Bârzila **17.00** - 100 de minute cu Alessandra Stoicescu **18.00** - 100 de minute cu Alessandra Stoicescu **18.45** La ordinea zilei cu Dana Grecu şi Radu Tudor **20.30** Subiectiv **21.30** Sinteza zilei cu Mihai Gadea **23.15** In gura presei **0.00** Ştiri **1.00** Sinteza zilei

PRIMA TV

07:15 Focus din inima României **08:20** Focus Magazin **09:30** Teleshopping **10:00** Mondenii **11:00** Teleshopping **11:30** Ajutor! Vreau să slăbesc! **13:50** Nimeni nu-i perfect **15:00** Răzi şi câştigi **15:30** Cireaşa de pe tort **16:30** Focus **17:10** Trăsniţii **18:00** Focus **19:30** Focus Magazin **20:15** Cronica Cârcotaşilor **21:00** Jurnalul unui burlac **22:00** Trăsniţii **22:45** Focus din inima României **23:15** Trandafirii sunt pentru cei bogaţi **01:15** Focus Magazin **02:45** Trăsniţii **03:30** Nimeni nu-i perfect **04:00** Trandafirii sunt pentru cei bogaţi

CINEMAX

07:00 Reuniunea de clasă. **08:30** Theeb. **10:10** Semnale de fum Dramă, SUA, 1998. **11:40** O lume obscură Dramă, Germania, 2013. **13:15** Mandarine. **14:40** Omul care voia să fie rege. **16:45** Mustaţa. **18:10** Theeb. **19:50** Copenhaga Dramă, SUA, 2014. **21:30** Omul cavernelor Comedie, SUA, 1981. **23:00** Carnivale Serial, SUA, 2004. **23:55** Jay şi Silent Bob contraatacă. **01:40** Fraţii Dramă, SUA, 2014. **03:20** Cazurile lui Jack Cloth 3 Comedie, Marea Britanie, 2014. **04:50** Omul care voia să fie rege

DIVA

06.00 Numai tată să nu fii! **07.00** Chipul răzbunării **08.00** Crimele din Midsomer **10.00** Neveste disperate **11.00** În mintea criminalului **12.00** Moşul meu **14.00** Numai tată să nu fii! **15.00** Neveste disperate **16.00** Chipul răzbunării **17.00** O, brad frumos, 2013, **19.00** În mintea criminalului: Luna roşie **20.00** Chipul răzbunării **21.00** Sister Act **23.00** Hawaii 5.0 **00.00** Hawaii 5.0 **01.00** Jurnalele vampirilor, 2009, În distribuţie: Nina Dobrev, Paul Wesley, Ian Somerhalder

ACASĂ

06:00 Vorbeste lumea (r) **09:00** Teleshopping **09:15** Iertare (r) **11:15** Teleshopping **11:30** Rosario (r) **13:30** Teleshopping **14:00** Tanar si nelinistit, Statele Unite ale Americii, 1973 **15:00** Suflet de gheata **17:00** Iti ordon sa ma iubesti! **18:00** Iertare, Turcia, 2013 **20:00** Rosario **22:00** Inima de tigan **23:00** Floarea din Caraibe, Brazilia, 2013 Cu: Alessandro Mousssa, Orion Ximenes, Dada Coelho **00:00** Iubiri vinovate Cu: Erika Buenfil, Eduardo Yanez, Eiza Gonzalez, Sebastian Rulli, Enrique Rocha, Marjorie de Sousa, **01:00** Iertare (reluare)

PRO CINEMA

06:45 Poveste de dragoste (r) **08:15** La Maruta (r) **09:45** La Bloc **12:15** Numai ingerii au aripi (r) **14:45** De-a lungul timpului, SUA, 1995 **15:45** La Bloc **18:00** Vorbeste tot orasul **20:30** Banda fratilor Newton, SUA, 1998. Filmul prezinta povestea celor patru frati Newton, care au jefuit banci din Texas pana in Canada. **23:00** Generaţia X Cu: Nicholas Tse, Stephen Fung Patru tineri ofiţeri de poliţie din Hong Kong îşi unesc forţele pentru a lupta împotriva crimei organizate. **01:30** Banda fratilor Newton (r)

EUFORIA

06.00 Nu-i usor sa fii mireasa **06.45** Da o sansa dragostei (r) **10.00** Glee **11.00** Obsesia (r) **13.15** Prodanca si Reghe: Relatii internationale **15.00** Medici in Santa Monica (r) **16.00** Prietenii tai (r) **17.00** Da o sansa dragostei **20.00** Obsesia,Turcia, 2009 Cu: Engin Akyurek, Melisa Sozen, Engin Altan Duzyatan **22.00** Dr. House **23.00** Prietenii tai, SUA, 1994 Cu: Jennifer Aniston, Lisa Kudrow, Matthew Perry, Matt LeBlanc, David Schwimmer **00.00** Medici in Santa Monica

ANTENA STARS

06:15 Star Magazine (reluare) **07:55** Teleshopping **08:10** Star news (reluare) **09:00** STAR MATINAL (cu Rocsana Marcu si Razvan Botezatu) **12:00** STAR MAGAZINE (cu Laura Micovschi) **13:45** - Teleshopping **14:00** NECENZURAT **16:00** STAR MAGAZINE (cu Laura Micovschi) **16:45** Teleshopping **17:00** Agentul VIP (r) **18:55** STAR NEWS **19:45** RĂI DA' BUNI (cu Mihai Morar) **21:45** STAR NEWS (cu Andra Trandas) **22:00** AGENTUL VIP (cu Cristian Brancu) **00:15** ÎN PUII MEI **01:00** Răi da' buni (reluare) **03:00** Agentul Vip (reluare)

RTL KLUB

06:30 Top Shop **07:00** Desene animate **08:35** Ştiri **09:08** În fiecare dimineaţă! **11:05** Top Shop **12:45** Astro Show **13:45** Budapesta, zi şi noapte (rel.) **14:55** MasterChef **16:20** Prizonierii dragostei (s) **17:20** Mentalistul (s) **18:25** Focus **19:00** Ştiri **19:55** MasterChef **21:15** Budapesta, zi şi noapte (s) **22:35** Între prieteni (s) **23:15** Suleiman (s) **04:25** Ştiri

REDACŢIA NU ÎŞI ASUMĂ RĂSPUNDEREA PENTRU EVENTUALELE SCHIMBĂRI

DIGI FILM

06:55 Doi fraţi. Aventuri. 2004. **08:50** O nouă Sansă. Dramă. 2012. **10:25** Planul B. Comedie. 2001. **12:05** Steve Zissou: Cel mai tare de pe mare. Comedie. 2004. **14:00** Decalaj orar. Comedie. 2002. **15:25** Reuniune de familie. Dramă. 2013. **16:50** Aventură peste ocean. Comedie. 2009. **18:20** O dădacă plină de surprize. Comedie. 2005. **20:00** Pe viaţă şi pe moarte. Acţiune. 2015. **22:00** Fără apărare. Thriller. 1996. **23:55** Un admirator fanatic. Thriller. 1996. **01:50** Salvaţi soldatul Ryan. Dramă. 1998.

Cine sunt eu şi cine este Dumnezeu?

ARAD. Liga Scriitorilor - filiala Arad vă invită la lansarea cărții „Cine sunt eu și cine este Dumnezeu. Dialoguri interreligioase", autor Voichița Tulcan Macovei. Evenimentul va avea loc joi, 5 noiembrie, ora 13.30, în sala festivă a Colegiului Național „Vasile Goldiș". Invitați speciali vor fi reprezentanți ai religiilor Iudaică, Islamică, Hindusă și Creștină. **JA-V.F.**

Noua apariție editorială FOTO: FAN

Un expert pirotehnician arădean dă verdictul

Lucian Cebuc crede că buretele cu care a fost capitonat clubul Colectiv conținea substanțe inflamabile.

ARAD. Incendiul din clubul Colectiv, cu toate implicațiile sale, a fost întors pe toate părțile în ultimele zile. Dincolo de tragedie, se caută vinovați, se caută explicații. Posibile răspunsuri vin chiar și de la Arad. La solicitarea Mediafax, arădeanul Lucian Cebuc - un cunoscut expert pirotehnician, organizator al jocurilor de artificii la mai multe evenimente publice -, apreciază că în cazul incendiului din clubul Colectiv este posibil ca buretele să fi avut urme de materiale inflamabile și de aceea viteza de propagare a fost așa de rapidă, mai ales că buretele nu era ignifugat.

Potrivit lui Lucian Cebuc, în spații închise se folosesc artificii speciale, numite „reci", pentru că „incandescența lor este de durată foarte scurtă și, în mod normal, prin contactul cu mâna, ele nu produc senzația de arsură, dar pot găuri orice material ușor inflamabil. (...) În cazul de la București, cred că jerbele folosite au fost prea aproape de peretele pe care se afla materialul din burete și incandescentele. Fiind în raza minoră a jerbei pentru cele 15-20 de secunde cât a durat jerba, s-a produs aprinderea buretelui care nu era ignifugat, asta e sigur. Altfel, bineînțeles, nu s-ar fi aprins, deoarece materialul de ignifugare rezistă 30 de minute la foc", a declarat expertul arădean pentru Mediafax. Lucian Cebuc a mai spus că „e posibil ca buretele să fi avut urme de materiale inflamabile, de aceea viteza de propagare a fost așa de rapidă". Pirotehnicianul arădean a precizat că aceste opinii vin în contextul în care nu a avut acces la probe de la fața locului. **JA-D.D.**

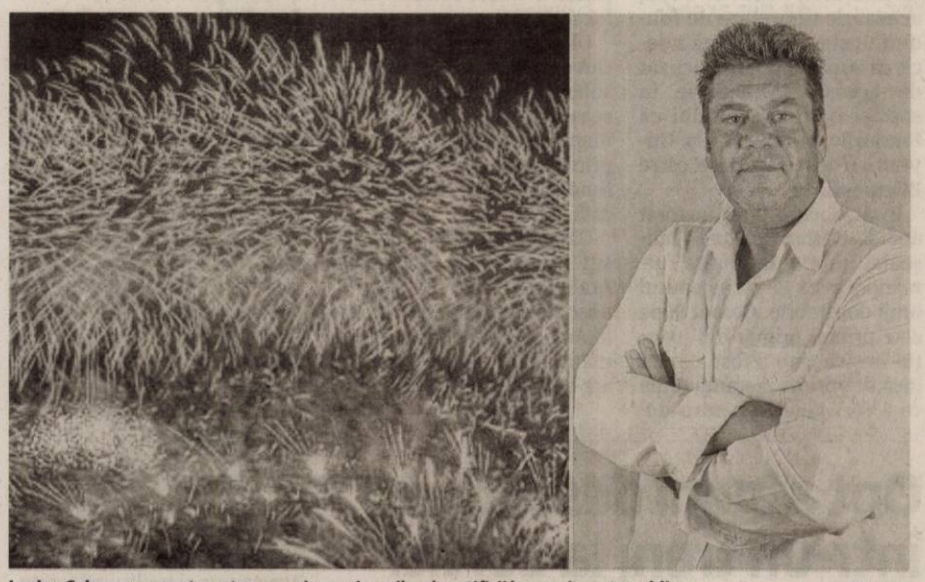

Lucian Cebuc, cunoscut pentru organizarea jocurilor de artificii la evenimente publice FOTO: FAN

Analize la Universitate

O echipă de chimiști de la Univeristatea Politehnică din București a analizat gazul rezultat prin arderea buretelui cu care erau căptușiți stâlpii și tavanul din Colectiv și au stabilit că acesta conținea și doi solvenți foarte toxici - toluen și xilen -, substanțe inflamabile, cu care este posibil să fi fost spălat buretele cu care erau căptușiți stâlpii și tavanul din local.

Luați cu arcanul în proiect

Profesorii din 23 de unități școlare au fost puși să ofere date cu carcater personal într-un proiect din care nu au fost înștiințați că fac parte.

ARAD. Un nou scandal riscă să înceapă în școlile arădene. Un proiect european derulat de către Ministerul Educației solicită profesorilor să încarce într-un sistem informatic creat în proiect un portofoliu personal. Informațiile care ar urma să fie accesibile directorilor școlilor implicate în proiect, celor de la inspectoratul scolar și celor din Ministerul Educației sunt legate de formarea profesională (grade didactice, cursuri de formare), planificare calendaristică anuală, rezultatele obținute, calificativul obținut în Consiliul de Administrație, CNP și multe altele. Sunt implicate 23 de unități școlare din municipiu și județ (precum Colegiul Național „Moise Nicoară", Colegiul Național „Ghiba Birta", Școala Postliceană Sanitară, Liceul Special „Sfânta Maria" sau Centrul de Educație Inclusivă dar și școli din județ) care au fost informate recent că fac parte, într-un fel, din acest proiect. Mai degrabă ca și executanți pentru că niciunul din cadrele didactice implicate nu știau despre acest proiect. Nici măcar în momentul în care li s-a comunicat că trebuie să pregătească o serie de documente care vor fi urcate pe o platformă informatică, nu au semnat vreun acord. Vestea a venit de la Inspectoratul Școlar Județean, prin directorii școlilor trecute pe lista ministerului. Scopul derulării acestui proiect este unul foarte stufos, dar care face referire printre altele la debirocratizarea sistemului de învățământ care începe, parcă, cu o birocratizare online.

Termen limită

Data până la care trebuie predate toate informațiile este 19 noiembrie.

Cu memorii și la sindicat

O parte din profesori au reacționat imediat și au refuzat această nouă obligație. Motivele care au fost expuse și Sindicatului Democratic din Învățământ fac referire la protejarea datelor personale, la faptul că nu poți fi obligat să intri într-un proiect cu care nu ai nimic de a face, la inutilitatea acestui demers. „Considerăm că prin implementarea proiectului mai sus menționat, se încalcă dreptul la viața privată, precum și drepturile privind protecția datelor cu caracter personal. În ceea ce privește documentele aferente portofoliilor cadrelor didatice, și anume, solicitarea furnizării de informații despre experiența anterioară nedidactică, apreciem aceste date ca fiind lipsite de relevanță, de pertinență, inadecvate și excesive, prin raportare la scopul în care sunt colectate", susține Dănuț Ienășescu, liderul SDÎ Arad.

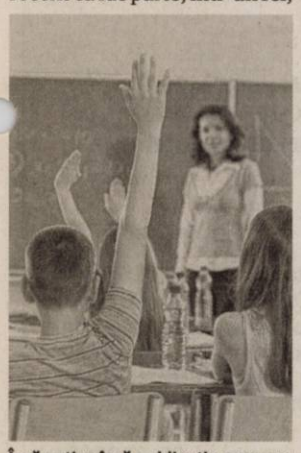

Încărcați cu încă o obligație FOTO: FAN

„Festivalul Științei 2015"

Ediția a IX-a festivalului va avea loc vineri, 6 noiembrie, la Școala Gimnazială „Aurel Vlaicu" Arad.

ARAD. La ediția a IX-a a „Festivalului Științei", care va avea loc vineri, 6 noiembrie, la Școala Gimnazială „Aurel Vlaicu" din Arad, și-au anunțat partciparea: patru colegii naționale din municipiul Arad, nouă licee teoretice din municipiul Arad și județ, trei colegii tehnice din municipiul Arad, cinci licee tehnologice din municipiul Arad și județ, nouă școli gimnaziale din municipiul Arad și județ, Clubul Copiilor din Ineu, Liceul Teoretic „Nikolaus Lenau" din Timișoara, două școli din străinătate: Ayios Ioannis Lyceum - Limassol din Cipru și Școala Generală „Fontos Samuel" - Üles, județul Csongrad, din Ungaria precum și șase universități din Arad și din țară: Universitatea „Babeș-Bolyai" din Cluj-Napoca, Universtitatea de Vest Timișoara, Universitatea Politehnica Timișoara, Universitatea „Aurel Vlaicu" Arad, Universitatea de Vest „Vasile Goldiș" Arad și Universitatea din Oradea.

„Cel mai bun soft educațional"

În cadrul „Festivalului Științei" se va desfășura ediția a II-a a Concursului „Cel mai bun soft educațional". La acest concurs au fost înscrise opt soft-uri pregătite de elevi și profesori din județele Arad și Timiș.

Pasionați de știință FOTO: FAN

Ce este Festivalul Științei?

„Festivalul Științei este cel mai important eveniment care promovează știința din învățământul preuniversitar arădean - ne-a spus prof. Ioan Stan, inspector de specialitate la I.Ș. J. Arad.

Evenimenul și-a propus și a reușit, în cele opt ediții care au avut loc, să stârnească interesul și curiozitatea elevilor pentru înțelegerea fenomenelor cu care trăim zi de zi. «Festivalul Științei» adună împreună elevi, studenți și profesori din municipiul și județul Arad, dar și din marile centre universitare ale țării și din străinătate. Curiozitatea, dorința de cunoaștere și interesul pentru știință adună laolaltă peste 400 de elevi și un mare număr de profesori care prezintă experimente interactive de fizică, chimie, biologie, informatică și tehnologie". **JA-V.F.**

Trei directoare noi la Spitalul Județean Arad

Trei doamne au fost numite în funcțiile de directori medical, economic și de îngrijiri ai spitalului.

ARAD. Carmen Lucuța - în prezent șef Serviciu Managementul calității în cadrul Spitalului Județean - a fost manager al Spitalului Municipal în perioada 2006-2009, iar după aceea, în anii 2010-2011, a deținut funcția de director financiar-contabil al aceleiași unități medicale (până când Municipalul a fost absorbit de Județean).

Dr. Monica Puticiu, actualul medic șef al UPU-SMURD Arad, a mai ocupat fotoliul de director medical în perioada mandatului de manager al dr. Mirandolina Prișcă. Tot în vremea aceea, Gabriela Macavei a secondat-o pe dr. Prișcă în calitate de director de îngrijiri, fiindu-i alături acesteia pe perioada întregului mandat, între anii 2005-2009.

Niciuna dintre directoarele numite marți de Adrian Țolea nu va rămâne cu certitudine pe post. Consiliul Județean va repeta, în curând, concursul pentru ocuparea funcției de manager al Spitalului Județean Arad, iar noul manager „va avea posibilitatea și obligația de a organiza concurs pentru toate cele trei posturi de director medical, director de îngrijiri și director economic" - a subliniat Adrian Țolea. **JA-D.D.**

Monica Puticiu, Carmen Lucuța și Gabriela Macavei FOTO: JA

Fără contestație

În tumultul evenimentelor de la Județean, se cuvine să mai amintim că dr. Teodora Olariu a abandonat definitiv lupta pentru postul de manager: ea nu a contestat nota pe care i-a acordat-o, luni, Comisia de concurs la testul grilă. Urmează ca în viitorul apropiat Consiliul Județean să organizeze un nou concurs pentru ocuparea funcției de manager. În ceea ce privește condițiile impuse candidaților la acest concurs, președintele interimar Adrian Țolea a spus că nu are niciun motiv să le schimbe, precizând că dorește un om cu experiență la cârma spitalului.

> Vreau să schimb lucrurile în bine la Spitalul Județean
>
> ADRIAN ȚOLEA

Noi probleme cu cardul

ARAD. Platforma Informatică a Asigurărilor de Sănătate (PIAS) a fost nefuncțională, marți, între orele 8.30-12.30. Casa de Asigurări de Sănătate (CAS) Arad a anunțat că indisponibilitatea PIAS se datorează „unor probleme de comunicații", precizând totodată că „furnizorii pot opera în aplicațiile proprii serviciile prestate în modul «offline» iar în momentul remedierii problemelor apărute se poate reîncepe transmiterea online a datelor de raportare".

În același timp, Casa Națională de Asigurări de Sănătate (CNAS) a anunțat că depune eforturi pentru remedierea defecțiunilor. Ceea ce s-a și întâmplat după patru ore de la apariția problemelor. La 12.30, CNAS a adus la cunoștința celor interesați că PIAS este funcțională, iar furnizorii pot începe conectarea și transmiterea raportărilor în modul „online". **JA-D.D.**

Apel în cazul primarului Cornel Popa

ARAD. După cum era de așteptat, procurorii au atacat sentința Tribunalului Arad care l-a achitat pe primarul Hășmașului, Cornel Popa, acuzat de deturnare de fonduri. Instanța arădeană a decis că Popa nu poate fi acuzat de această infracțiune în special datorită faptului că fondurile primite de la Guvern au fost retrimise către București.

Însă procurorii au înaintat apel la Curtea de Apel Timișoara, prima înfățișare urmând a avea loc la începutul lunii decembrie. Cornel Popa este primul primar din județul nostru care a fost achitat încă din prima instanță după ce a fost judecat pentru deturnare de fonduri. Zeci de primari au dat cu subsemnatul la Poliție, după ce fostul premier Mihai Răzvan Ungureanu a trimis fonduri către localități.

Ulterior, ajuns în fruntea Guvernului, Victor Ponta a solicitat primarilor să nu folosească banii și să îi trimită înapoi către Centru. Însă acei primari care cheltuiseră deja fondurile au fost dați în judecată.

Câțiva dintre ei au fost găsiți vinovați de Tribunalul Arad, însă Curtea de Apel Timișoara a casat deciziile date la Arad și i-au achitat pe primari. Acum Cornel Popa mai are de trecut și el acest hop.

JA-A.G.

A păcălit 60 de familii

O administratoare din Micălaca a păcălit 60 de familii prin neplata utilităților. Acum, familiile vor trebui să plătească din nou toată suma plus penalități.

Proprietari țepuiți de administratorii de bloc FOTO: FAN

ARAD. O situație halucinantă este trăită de peste 60 de familii arădene care și-au plătit la zi cheltuielile, în decursul ultimelor nouă luni, iar acum, în prag de iarnă, s-au trezit cu caloriferele bocnă. Între timp, în urma semnării unui angajament de plată de către fosta administratoare și în urma preluării situației de la fosta administratoare de către arădenii supărați, CET a reluat furnizarea energiei termice. Dar, arădenii vor trebui să plătească din nou, iar pe lângă facturi se adaugă acum și penalitățile deloc de neglijat. Acesta este al treilea caz foarte grav de producere a unor prejudicii de către unii administratori de condominii. Unul a fost descoperit în februarie 2014 la o administratoare din cartierul Vlaicu, iar celălalt este cazul unui administrator care se ocupa de mai multe asociații de proprietari, care și astăzi este în continuare administrator, prejudiciul fiind făcut într-un bloc din Micălaca în decursul anului trecut.

Au fost păcăliți

Conform informațiilor furnizate de Uniunea Locală a Asociațiilor Locative Arad (ULAL), la sediul lor a fost depusă o solicitare a reprezentanților Asociației de Proprietari de la blocul 173, sc. E, de pe strada Săvârșin, din Micălaca. Arădenii au cerut sprijin pentru verificarea situației financiar-contabile a administratoarei, iar de aici a reieșit un minus de 85.747 lei, valoare care reprezintă facturi neachitate către furnizorii de utilități și penalități de întârziere la plata acestor facturi. Totul în condițiile în care proprietarii și-au achitat cotele de contribuție la cheltuielile comune ale asociației.

Nu au verificat și acum plătesc

Prima problemă a acestor arădeni, spune ULAL, este că proprietarii trebuiau prin Comisia de Cenzori să facă verificări contabile, care din păcate nu s-au făcut. „Aceste fapte, produse de unii administratori nu puteau fi posibile decât cu concursul atât a organelor de conducere și control din cadrul asociațiilor, a unor instituții abilitate în sprijinul și îndrumarea asociațiilor de proprietari, cât și a furnizorului de agent termic la care asociațiile de proprietari au cele mai mari obligații de plată. În urma acestor situații noua conducere a asociației de proprietari a cerut retragerea atestatului de administrator de condominii a fostei administratoare", a declarat Dorina Lupșe, președinte ULAL Arad.

JA-V.G.

Degetul către CET Arad

Dacă CET Hidrocarburi, mai spune Lupșe, ar fi debranșat asociația de proprietari de la serviciile furnizate, conform contractului, membrii asociației nu s-ar fi aflat în situația de a plăti încă o dată, acum, sume mari de bani și penalități de întârziere. „Nu putem să nu ne întrebăm de ce această asociație nu a figurat pe lista restanțierilor la CET H. la data verificării situației asociației, când aceasta din urmă avea o datorie de 71.763,00 lei și exista și un angajament de plată care nu a fost respectat?", punctează Lupșe.

Opt afgani descoperiți într-un tren, la Curtici

CURTICI. Opt afgani, printre care și patru copii, au fost prinși fără niciun act asupra lor la Punctul de Trecere a Frontierei Curtici, într-un tren internațional care trebuia să ajungă la Budapesta. Afganii doreau să ajungă într-o țară din vestul Europei.

„La Punctul de Trecere a Frontierei Curtici - feroviar - s-au prezentat pentru a ieși din țară, ca pasageri într-un tren I.C. care circula pe relația București-Budapesta, 8 persoane - 6 bărbați și 2 femei - care nu aveau asupra lor documente de identitate.

Persoanele în cauză au fost conduse la sediul sectorului, în vederea continuării cercetărilor. La verificări, polițiștii de frontieră au stabilit că persoanele în cauză sunt cetățeni afgani - 4 adulți și 4 minori - cu vârste cuprinse între 2 și 32 de ani.

Aceștia au declarat că intenționau să treacă ilegal frontiera pentru a ajunge într-un stat din vestul Europei", au declarat reprezentanții Serviciului Teritorial al Poliției de Frontieră Arad. Polițiștii de frontieră au întrerupt călătoria afganilor, cercetându-i pentru tentativă de trecere ilegală a frontierei.

JA-I.C.

Tâlharii caselor de schimb așteaptă sentința

ARAD. Gruparea Șărban a devenit cunoscută opiniei publice după ce procurorii DIICOT Arad au reușit să o destructureze. Din anul 2013, gruparea - formată din Șărban Ioan Cătălin, Burz Eugen Teodor, Mureșan Sorin Mircea, Grișco Artiom și Butnaru Tudor - a tâlhărit patroni de case de schimb valutar din Arad (reușind să fure 50.000 de euro) și din Cluj (provocând un prejudiciu de 49.500 de euro, 220 franci elvețieni, 9.500 dolari, 1.600 lire sterline și 15.000 lei). În ambele cazuri, persoanele vătămate s-au constituit părți civile cerând, în total, 163.000 de euro daune materiale și morale. Tribunalul Arad a decis la ultimul termen - care a avut loc în 2 noiembrie - să amâne pronunțarea pentru data de 9 noiembrie.

În 14 septembrie, Tribunalul Arad a hotărât ca pe numele lui Șărban Ioan Cătălin, Mureșan Sorin Mircea și Burz Eugen Teodor (arestat într-o altă cauză) să mențină pe o perioadă de 60 de zile (până în 12 noiembrie inclusiv) măsura arestului la domiciliu.

Tribunalul va pronunța sentința

JA-I.C.

Arbori tăiați ilegal, găsiți în pădure la Arăneag

E vorba de 4,3 metri cubi de gorun. Lemnul a fost tăiat dintr-o pădure aflată în proprietatea Ocolului Silvic Chișineu-Criș.

ARAD. Mai mulți arbori din specia gorun, tăiați dintr-o pădure aflată în proprietatea Ocolului Silvic Chișineu Criș, au fost găsiți în zona localității Arăneag de jandarmii Grupei de Supraveghere și Ordine Publică Ineu din cadrul Inspectoratului de Jandarmi Județean Arad împreună cu un lucrător din cadrul Ocolului Silvic Radna. „Pe timpul unei acțiuni ce a avut loc în zona împădurită din apropierea localității Arăneag, au fost găsiți, la marginea pădurii, arbori din specia gorun, tăiați la 1,8 metri și fasonați. După verificări, a rezultat că lemnul a fost tăiat dintr-o pădure aflată în proprietatea Ocolului Silvic Chișineu Criș, și că a fost transportat, fără documente legale, cu ajutorul unei camionete, de către un bărbat în vârstă de 22 de ani, cu domiciliul în comuna Tîrnova", a declarat maiorul Emilia Fînață, purtătorul de cuvânt al Insepctoratului de Jandarmi Județean Arad.

În acest caz, jandarmii au întocmit actele de sesizare necesare organelor de urmărire penală, având în vedere faptul că tăierea, ruperea, distrugerea, degradarea ori scoaterea din rădăcini, fără drept, de arbori, puieți sau lăstari din fondul forestier național și din vegetația forestieră situată pe terenuri din afara acestuia, indiferent de forma de proprietate constituie infracțiune silvică. Arborii tăiați, în cantitate de peste 4,3 metri cubi, au fost predați în custodie lucrătorului silvic, până la finalizarea cercetărilor.

JA-I.C.

Cu document fals, la frontieră

CURTICI. Polițiștii de frontieră din cadrul Punctului de Trecere a Frontierei Curtici au depistat, într-un tren internațional, un cetățean turc care a încercat să treacă ilegal frontiera, folosindu-se de o carte de identitate bulgărească.

„Polițiștii de frontieră au constatat că documentul prezentat nu îndeplinea condițiile de formă și fond ale unuia autentic, motiv pentru care bărbatul a fost condus la sediul Punctului de Frontieră pentru cercetări. În urma verificărilor s-a stabilit că este vorba de cetățeanul turc Olgar S., de 29 de ani, care a declarat că a procurat documentul de la o persoană necunoscută, contra sumei de 300 de euro", au precizat reprezentanții Serviciului Teritorial al Poliției de Frontieră Arad.

Turcul este cercetat pentru fals privind identitatea și tentativă de trecere ilegală a frontierei.

JA-I.C.

ORAȘUL LIPOVA
315400 Lipova, jud. Arad – România, str. Nicolae Bălcescu, nr.26,
tel. +40-257-561133, fax: +40-257-563067
www.primarialipova.ro contact@primarialipova.ro

ANUNȚ

Orașul Lipova, prin Comisia de vânzare, organizează în data de 23.11.2015, orele 10,00, la sediul său din Lipova, str. N. Bălcescu nr. 26, tel. 0257-561133, fax. 0257-563067, licitație publică cu strigare, în vederea vânzării unor spații comerciale, conform prevederilor Legii nr. 550/2002 privind vânzarea spațiilor comerciale proprietate privată a statului și a celor de prestări de servicii, aflate în administrarea consiliilor județene sau a consiliilor locale, precum și a celor din patrimoniul regiilor autonome de interes local, după cum urmează :

- Spațiu comercial situat în Lipova, str. Făgetului nr. 11, înscris în CF 300569/ nr.top.210
- Spațiu comercial situat în Lipova, str. N. Bălcescu nr. 41, ap.5, înscris în CF 300387-C1-U2/nr. top.1437.1439.1442/a.1443/V.

Persoana de contact: Ardelean Marinela, tel. 0257-561133, int. 105 - Serv. Urbanism AT si Autorizări Transporturi.

Documentele necesare pentru participarea la licitație sunt următoarele :

a)pentru societăți come Pentru societăți comerciale și organizații cooperatiste:

1. Copie de pe certificatul de înmatriculare eliberat de oficiul registrului comerțului, de pe actul constitutiv, inclusiv de pe toate actele adiționale relevante și de pe certificatul de înregistrare fiscală.
2.Scrisoare de bonitate financiară, eliberată de o bancă comercială română.
3.Dovada privind achitarea obligațiilor fiscale, prin prezentarea unui certificat de atestare fiscală, eliberat de organul fiscal competent.
4.declarație pe propria răspundere a reprezentantului legal al societății comerciale, din care să rezulte că aceasta nu se află în reorganizare judiciară sau faliment;
4. Declarație pe propria răspundere a reprezentantului legal al societății comerciale sau al organizației cooperatiste, din care să rezulte că aceasta nu se află în reorganizare judiciară sau faliment.

Pentru comercianți sau prestatori de servicii, persoane fizice sau asociații familiale:

- copie de pe actul de identitate și de pe autorizația de funcționare eliberată de autoritatea competentă sau de pe actul legal de constituire, după caz, precum și de pe certificatul de atestare fiscală eliberat de organul fiscal competent.

Garanția de participare la licitație se constituie conform legii, în cuantum de 3128 lei, pentru spațiul comercial situat în Lipova, str, Făgetului nr. 11 si 829 lei pentru spațiul comercial situat în Lipova str. N. Bălcescu nr. 41, ap. 5.
Taxa de participare la licitatie este în cuantum de 800 lei.

PREȘEDINTELE COMISIEI,
Viorel POPINA

(2278 - H 299167)

Sport

„Suporterii ne pot da o mână de ajutor pentru a obţine victoria

Marcel Urban, preşedinte Univ Goldiş ICIM Arad

3

seturi s-au disputat în partida juvenilă dintre ProVolei Arad şi CNMB Rm. Vâlcea, din CN de volei juniori. Toate au revenit arădenilor conduşi de Marius Mascovits, (25-10, 25-22, 25-23), care au înregistrat astfel al doilea succes din trei meciuri disputate. Runda viitoare, programată în 15 noiembrie, ProVolei joacă la Craiova.

Înfrângere în epilogul rundei pe semicerc

TG.MUREŞ. Epilogul rundei cu numărul 8 din seria Vest a Diviziei A (liga secundă) de handbal feminin a adus un nou eşec pentru reprezentanta noastră: Mureşul Tg. Mureş - ACS „Avram Iancu" Arad 42-17 (22-6). Elevele Monicăi Mitran vor susţine următorul joc sâmbătă, ora 10, la Polivalenta arădeană sosind CSM Slatina. Rezultate din etapa a VIII-a: Timişoara-Bistriţa 29-43, Slatina- Oradea 41-22, Reşiţa-Braşov 41-21 şi Sf. Gheorghe-Deva 27-39. **JA-D.L.**

Duel cu implicaţii la vârf

Univ Goldiş ICIM – CSU Alba Iulia, sau cine câştigă rămâne aproape de liderul neînvins, Sepsi Sf. Gheorghe.

Monique Reid şi coechipierele ei au cam rămas datoare în acest start de sezon FOTO: CĂLIN ANDRA

ARAD. Pentru galben-albastrele de la Univ Goldiş ICIM Arad începe o săptămână „de foc", cu trei meciuri în faţa unor adversari cu pretenţii la un loc în „careul de aşi" al Ligii Naţionale de baschet feminin, în ordinea Alba Iulia, Târgovişte, Braşov.

Cel dintâi duel cu implicaţii la vârful ierarhiei are loc astăzi, ora 19, la Sala Sporturilor, când elevele pregătite de Jose Araujo întâlnesc rivala pentru bronz din sezonul trecut, CSU Alba Iulia. Ambele echipe au strâns deja câte două eşecuri: la Sf. Gheorghe şi Galaţi, respectiv, Sf. Gheorghe şi Braşov. Astfel stând lucrurile, orice alt pas greşit înseamnă îndepărtarea de primul loc ocupat de neînvinsa, Sepsi.

Piesele grele ale grupării din Cetatea Unirii sunt bulgăroaica Miteva, macedoneanca Antic, americancele Abel, King, Webb şi Logan, precum şi autohtonele Uiuiu şi Ursu. Din tabăra arădeană veştile nu sunt tocmai bune, Ildi Nagy (în recuperare), Kovacevic (entorsă) şi Stoenescu (bolnavă), fiind incerte pentru acest duel.

„Ne aşteaptă un joc interesant, care pune faţă în faţă două echipe echilibrate valoric, candidate declarate la podium. Sperăm să profităm de avantajul terenului propriu"- a spus Jose Araujo, tehnicianul arădencelor. **JA-D.S.**

Fotbal - Campionatul Judeţean Promoţie

Seria A, etapa 9 (ultima tur). Rezultate: Lunca Teuz Sînpaul – Viitorul Pereg 2-4, Gloria Neudorf – Real Horia 1-1, Mureşana Mândruloc – Victoria Nădlac 0-6, Gloria Secusigiu – Citizens Of Arad 5-1, Şoimii Livada – Voinţa Macea 1-6.

Clasamentul

1. NĂDLAC	9	9	0	0	38-7	27
2. SECUSIGIU	9	8	0	1	35-13	24
3. PEREG	9	6	0	3	29-19	18
4. CITIZENS	9	5	0	4	23-28	15
5. LIVADA	9	4	2	3	30-28	14
6. HORIA	9	3	1	5	28-32	10
7. NEUDORF	9	2	2	5	19-40	8
8. LT SÎNPAUL	9	1	2	6	19-27	5
9. MACEA	9	1	2	6	20-33	5
10. MÂNDRULOC	9	1	1	7	17-31	4

Etapa viitoare: Neudorf – Nădlac, Mândruloc – Citizens, Macea – Pereg, LT Sînpaul – Horia, Secusigiu – Livada.

Seria B, etapa 9 (ultima tur). Rezultate: AS Pro Gurba – Speranţa Chier 6-3, CS Moneasa – Naţional Sebiş II 3-1, CS Beliu – Podgoria Şiria 1-1, Viitorul Caporal Alexa – Naţional Sintea Mare 1-3, Victoria Seleuş – Crişul Chişineu Criş II 3-2.

Clasamentul

1.SINTEA MARE	9	8	0	1	20-12	24
2.BELIU	9	7	1	1	28-8	22
3.ŞIRIA	9	6	2	1	42-12	20
4.MONEASA	9	6	1	2	29-13	19
5.SELEUŞ	9	3	2	4	11-10	11
6.CAPORAL ALEXA	9	2	3	4	16-21	9
7.PRO GURBA	9	2	2	5	16-40	8
8.SEBIŞ II	9	2	1	6	13-15	7
9.CRIŞUL CRIŞ II	9	1	3	5	18-27	6
10.CHIER	9	0	1	8	12-47	1

Etapa viitoare: Caporal Alexa – Şiria, Beliu – Sebiş II, Seleuş – Gurba, Chier – Sintea Mare, Moneasa – Chişineu Criş II.

Au reprezentat „Old-Boys UTA" FOTO: DAN P.

Belgradul, pe cai mari... verzi strălucitori!

DUMBRĂVIŢA. După prima etapă organizată la Arad, patrulaterul fotbalistic de old-boys a avut ca şi gazdă Timişoara, mai precis noua Sală Polivalentă din comuna Dumbrăviţa.

„Ca un prolog la malefica sărbătoare Halloween, „Old-boys UTA" şi-a mascat jucătorii în „umbre" ale legendarilor fotbalişti ai Aradului.„Vârcolacii" din Zrenjanin, „Vampirii" timişoreni şi „Vrăjitorii" din Belgrad au încercat să-şi potolească foamea de fotbal şi setea de sânge înfigându-şi colţii nemiloşi de gerontofili în Bătrâna Doamnă a Aradului. Noroc cu pudoarea septuagenarei care nu şi-a ridicat fustele lustruitoare de moaşte şi a cedat, ca orice femeie care se respectă, doar o singură dată.

S-a terminat ca un veritabil Halloween, cu figuri transpuse reprizei a 3-a, sub lumina unei luni ciudate, fardată şi ea cu scame de nori încremeniţi" - ne-a relatat dr. Dan Pârvulescu.

S-a jucat în sistem „fiecare cu fiecare", iar alb-roşiii au obţinut următoarele rezultate: 3-5, cu Belgrad, 6-3, cu Zrenjanin şi 3-0, cu Timişoara. Utiştii au încheiat pe locul doi, în spatele celor din Belgrad, următoarea gazdă a patrulaterului prieteniei, pe 27 noiembrie. **JA-D.S.**

E vremea fotbalului juvenil

ARAD. Comisia de copii şi juniori (preşedinte Gabriel Hărduţ) din cadrul AJF Arad organizează joi şi vineri, între orele 8-14, la Sala Sporturilor, faza judeţeană a Memorialelor „Gheorghe Ola" şi „Gheorghe Ene" la mini-fotbal.

Memorialul „Gheorghe Ola" (jucători născuţi 2006 şi mai tineri) adună la start 9 echipe împărţite în două grupe: ACS UTA Bătrâna Doamnă alb, ACS Viitorul Arad 1, Kickers Chişineu Criş şi ACS UTA BD 2007 (Grupa A); Academia Brosovszky, ACS Viitorul Arad 2, ACS Şoimii Pâncota, ACS UTA BD roşu şi CS Atletico 2007 (Grupa B).

Memorialul „Gheorghe Ene", rezervat jucătorilor născuţi 2007 şi mai mici, este onorat de 10 echipe: ACS UTA BD alb, CS Atletico galben, ACS Viitorul Arad, CS Victoria Arad şi CS Atletico 2008 (A); CS Olimpia Bocsig, CS Atletico negru, Academia Brosovszky, ACS UTA BD roşu şi LPS Arad (B).

Semifinalele şi finalele întrecerilor fotbalistice juvenile, care decid echipele calificate la etapă zonală, vor avea loc sâmbătă, 14 noiembrie. **JA-D.S.**

Medalii pentru luptătorii CSŞ

ARAD. După ce au trecut înapoi la CSŞ Gloria, de la LPS, micuţii luptători de greco-romane au cucerit primele medalii.

Astfel, recent, la Târgovişte, Abel Petrovici, evoluând la cea mai mică categorie, în cadrul turneului „Campionul de mâine", a cucerit medalia de argint, chiar dacă a fost un concurs de lupte libere.

„A fost o plăcută surpriză şi pentru noi, mai ales că medalia a fost obţinută la libere, la un turneu al tinerelor speranţe" - ne-a spus Ovidiu Burghelea, antrenorul sportivului.

În week-endul trecut, la Târgu Mureş a avut loc finala Campionatului Naţional de lupte greco-romane, destinată juniorilor mici. Tinerii sportivi ai CSŞ Arad au obţinut nu mai puţin de patru medalii. Trei de argint, prin Natanael Petrovici, Alex. Nichita şi Bogdan Botaş, dar şi una de bronz.

Ei sunt medaliaţii cu argint de la CN de juniori mici FOTO: FAN

„Nichita putea mai mult, am fost aproape de aurul naţional. Dar, e tânăr şi are timp să ajungă departe. Nu sunt supărat, am obţinut rezultate bune, însă - e clar - întotdeauna e loc de şi mai bine" - spune acelaşi Ovidiu Burghelea. **JA-L.S.**

JURNAL ARĂDEAN

Omletă picantă cu brânză de capră

PICANT. Ouă cremoase cu brânză sărată - o îmbinare perfectă, ideală pentru un prânz rapid. Calciul din brânză se absoarbe mult mai repede în combinație cu vitamina D din ouă.

INGREDIENTE:
2 linguri unt, o ceapă roșie mică, tăiată cubulețe, 1 ardei jalapeno (sau orice alt ardei iute), tăiat feliuțe, cu tot cu semințe, 10-12 ouă, un sfert de linguriță sare, o jumătate de linguriță piper, 110 g brânză de capră, sfărâmată, 2 linguri arpagic mărunțit.

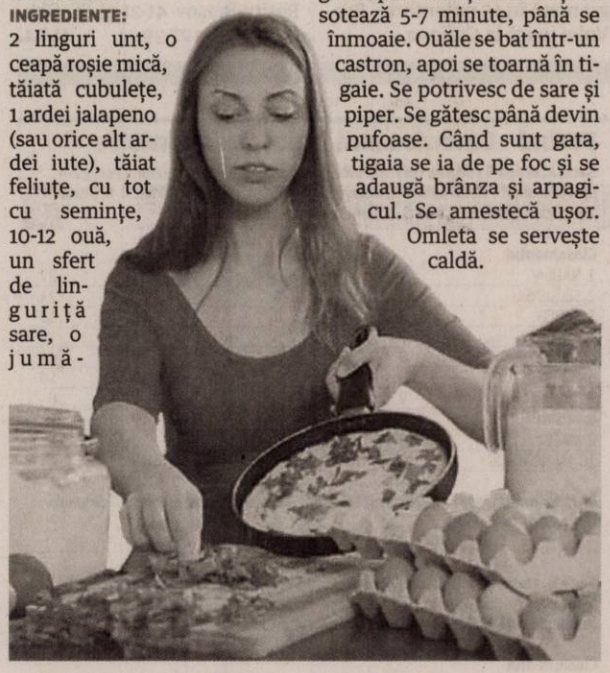

MOD DE PREPARARE:
Untul se topește la foc mediu, într-o tigaie adâncă. Se adaugă ceapa verde și ardeiul și se sotează 5-7 minute, până se înmoaie. Ouăle se bat într-un castron, apoi se toarnă în tigaie. Se potrivesc de sare și piper. Se gătesc până devin pufoase. Când sunt gata, tigaia se ia de pe foc și se adaugă brânza și arpagicul. Se amestecă ușor. Omleta se servește caldă.

Cum să faci omleta perfectă

Cinci pași simpli pentru un rezultat garantat în obținerea unei omlete pufoase și delicioase. Vezi și rețetele de mai jos.

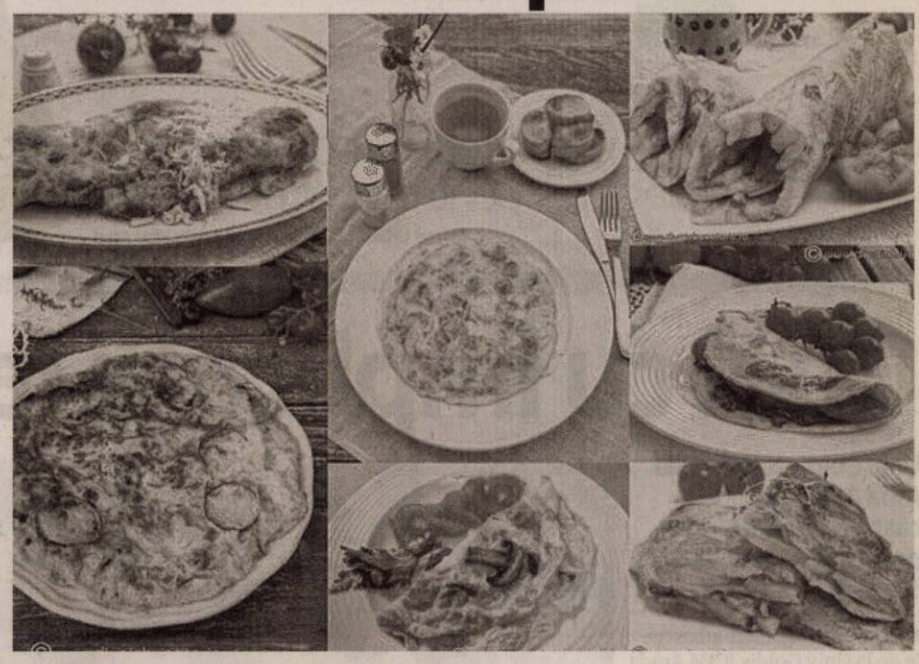

MIC DEJUN. Este vedeta micului dejun, dar asta nu înseamnă că este și ușor de făcut... Ce trebuie să fie o omletă delicată, cremoasă, cu o textură aerată, ajunge să fie, de cele mai multe ori, o turtă arsă și uscată.

Cum să faci o omletă ca la carte?

1 Ouăle trebuie să fie bătute bine, cu forță. Astfel, omleta va prinde aer și va căpăta volum. Amestecă-le chiar înainte de a le pune în tigaie. Dacă lași compoziția să se așeze (până încingi tigaia, de exemplu), omleta nu va ieși pufoasă.

2 Bate ouăle fără să pui smântână sau brânză. Adăugându-le, omleta nu va căpăta acea textură pufoasă, cum s-ar crede, din contră! Oul se va separa de lactate, iar în final vei obține o omletă apoasă, dar arsă. Smântâna sau brânza cremă se adaugă numai după ce se stinge focul.

3 Omleta trebuie să fie gătită la foc mic. Dacă vrei bucăți mici de ou, amestec-o des, dacă vrei ca omleta să rămână cu bucăți mari, amestec-o mai rar.

4 Omleta nu trebuie să stea prea mult pe foc. Ia tigaia de pe aragaz cu puțin timp înainte de a fi gata. Procesul va continua și fără flacără.

5 Pentru rezultate garantate, nu amesteca omleta cu furculița! Alege o spatulă din silicon, rezistentă la căldură, o lingură de lemn sau bețigașe chinezești.

Omletă grecească, cu miere și Feta

CREMOASĂ. O omletă extrem de simplă, cu o textură cremoasă, gata în 5 minute. Este ideală pentru micul dejun. Se servește ca atare sau pe pâine prăjită.

INGREDIENTE:
15 g unt (aprox. 1 lingură), 3 ouă mari, o linguriță apă minerală, 100 g brânză Feta, sfărâmată, piper.

MOD DE PREPARARE:
Untul se pune la încins într-o tigaie adâncă. Ouăle se bat spumă. Se adaugă apa minerală, se mai amestecă puțin, apoi se toarnă în tigaie. Când încep să se prăjească, se adaugă brânza Feta.

Din când în când se amestecă, având grijă să nu se ardă. Când omleta capătă o culoare aurie, semn că este gata, se adaugă puțin piper și se ia de pe foc.

Se servește caldă.

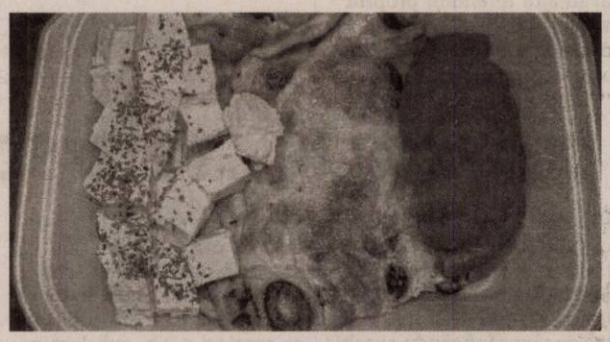

Omletă cu spanac și ciuperci Champignon

Un mic dejun care te va umple de energie pentru întreaga zi.

INGREDIENTE: 100 g frunze de spanac, mărunțite, 80 g ciuperci Champignon, feliuțe, 80 g brânză Cheddar, 2 căței de usturoi, 2 linguri ulei de măsline, 4 ouă mari, sare, piper.

MOD DE PREPARARE:
Ciupercile se sotează împreună cu spanacul și uleiul de măsline într-o tigaie încinsă. Se adaugă usturoiul și se gătește 2-3 minute, până se înmoaie ciupercile. Se potrivește de sare și piper. Ouăle se bat spumă și se toarnă peste ciuperci.

Se reduce focul și se gătește, la foc mediu, până se întărește oul. La final se adaugă brânza și se amestecă. Omleta se servește caldă, cu sos iute.

Prăjitură cu mere, biscuiți și budincă, fără coacere!

Acest desert este delicios și rapid. În plus, poate fi consumat și în perioadele de post.

INGREDIENTE: 1,8-2 kg mere, 350 g biscuiți populari (40 bucăți), 350 g zahăr, 4 plicuri budincă de vanilie, 650 ml apă, 150 g stafide, o sticluță cu esență de rom, 1/2 linguriță scorțișoară, un praf de sare.

MOD DE PREPARARE:
Mai întâi punem stafidele la înmuiat în rom. Merele curățate le tăiem în cubulețe mici. Într-o cratiță punem 500 ml apă cu zahărul la fiert. Când s-a topit zahărul adăugăm merele pe care le lăsăm doar să se înmoaie fără să se zdrobească. Dizolvăm cele 4 plicuri de budincă în cei 150 ml de apă rămași și le adăugăm peste mere, lăsând să mai fiarbă câteva minute (2-3), amestecând continuu. Când este gata adăugăm stafidele, un praf de sare și scorțișoara. Așezăm un rând de biscuiți într-un vas dreptunghiular, apoi un strat din cremă de mere fierbinte. Așa procedăm în continuare. În final trebuie să avem trei straturi de biscuiți și trei de mere, ultimul fiind de mere. Se lasă să se răcească apoi o vom pune la frigider 2-3 ore, timp în care biscuiții se vor înmuia și vom putea tăia prăjitura.

Prăjitură cu mere și bezea. Se topește în gură!

INGREDIENTE. Pentru blat: 5 gălbenușuri, 10 linguri lapte, 10 linguri ulei, 8 linguri zahăr, 12 linguri făină, 1 praf de copt, coajă rasă de portocală. Pentru umplutura: 1,3 kg mere, 3-4 linguri zahăr, 1 vârf linguriță scorțișoară, 1 lingură ulei. Pentru bezea: 5 albușuri, 8 linguri zahăr, 1 praf de sare.

MOD DE PREPARARE.
Umplutura: spălăm merele, le curățăm de coajă și le dăm pe răzătoarea cu ochiuri mari. Ungem o tigaie antiaderentă cu uleiul, punem merele pe care le stoarecem între mâini. Adăugăm zahărul și lăsăm merele pe foc până nu mai au zeamă, iar la final le aromatizăm cu scorțișoară. Tragem de pe foc și lăsăm să se răcorească puțin.

Blatul: gălbenușurile le mixăm cu zahărul până își dublează volumul. Incorporăm treptat uleiul, apoi laptele. Adăugăm praful de copt, coaja rasă de portocală și făina pe care mai întâi o cernem.

Mixăm totul la viteza potrivită. Ungem o tavă dreptunghiulară cu margarină, o tapetăm cu hârtie de copt și turnăm compoziția în ea. Dăm tava în cuptor pentru circa 15 minute, la o temperatură potrivită.

Bezeaua: albușurile le batem spumă cu un praf de sare până se întăresc. Punem zahărul treptat și mixăm până devine ca o bezea. După cele 15 minute scoatem blatul din cuptor, punem merele din loc în loc cu lingura și le nivelăm. Peste venim cu bezeaua, o întindem uniform și cu un pieptăn de bucătărie sau cu o furculiță facem câteva dungulițe. Introducem iar prăjitura în cuptor pentru 10-15 minute până bezeaua se rumenește. O scoatem când este gata, o lăsăm să se răcească și servim.

Este o super bunătate! Un desert ideal pentru familie.

Prăjitură de mere cu sos caramel

INGREDIENTE: 175 g de unt, moale, 4 mere, curățate de coajă și de miez și tăiate în bucăți de 2 cm, 130 g de zahăr brun fin, 50 g de nuci, prăjite și tăiate grosier, 3 ouă, bătute, 150 g de făină amestecată cu 1/2 linguriță praf de copt. Sos caramel: 175 g de zahăr brun, 125 g de unt, 200 g de smântână pentru gătit.

MOD DE PREPARARE
Se topesc 25 g de unt într-o tigaie largă, se adaugă bucățelele de mere și se prăjesc până când se înmoaie și încep să se rumenească. Se adaugă o lingură de zahăr și se prăjesc în continuare pentru 2 minute până când merele încep să se caramelizeze. Se dau la răcit și se adaugă nucile.

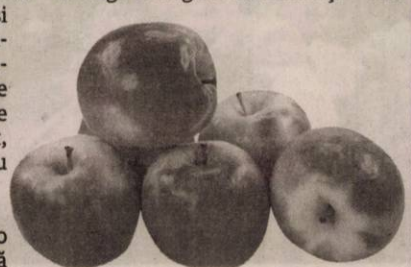

Pentru sos, se pun toate ingredientele într-o cratiță și se țin pe foc până când untul și smântâna s-au topit. Se aduce la punctul de fierbere și se țin pe foc încă 2 minute.

Se pune amestecul de mere și nuci într-o formă de tort unsă cu unt. Se toarnă deasupra o treime din sosul caramel și se lasă deoparte.

Se amestecă untul rămas cu zahărul fin până când devine cremos. Se adaugă treptat ouăle bătute, amestecând bine înainte de fiecare adăugare. Se încorporează făina și puțină sare. Se adaugă cu grijă amestecul peste mere și se nivelează. Se dă la cuptor la foc moderat timp de o oră - o oră și jumătate, până când aluatul este făcut. Se lasă prăjitura 2 minute deoparte înainte de a o răsturna pe o farfurie și se servește cu sosul de caramel rămas. Este un desert de toamnă delicios.

POFTĂ BUNĂ!

S.C. TERAPEUTICA S.A.

primul spital privat din România

MEDICINA PRIVATĂ LA ÎNDEMÂNA TUTUROR
Chişineu-Criş Arad, judeţul Arad

Specialităţi & servicii medicale:

- Cardiologie
- Chirurgie cardiacă şi a vaselor mari
- Chirurgie generală
- Chirurgie plastică-estetică-reconstructivă
- Chirurgie vasculară
- Ecografie
- Explorări funcţionale
- Gastroenterologie
- Laborator de analize
- Medicină de familie
- Medicină generală
- Medicină internă
- Neonatologie
- Psihiatrie
- Radiologie şi imagistică medicală
- Recuperare, medicină fizică şi balneologie
- Remodelare corporală

S.C. TERAPEUTICA S.A.
CHIŞINEU - CRIŞ, STR. TEILOR NR. 4
ARAD, STR. T. VLADIMIRESCU NR. 25-27
- Spital General - Clinica de chirurgie -
- Centru de recuperare - Centru de cercetare Alzheimer -
www.terapeutica-sa.ro ☎ 0257-350-195 | 0257-338-498
(2247)

russmedia new. every day.

Russmedia Press, editorul cotidianului Jurnal arădean, parte a grupului multinaţional Russmedia Press, care îşi desfăşoară activitatea în domeniul presei locale tipărite

ANGAJEAZĂ

ASISTENT MANAGER

Cerinţe:

- Cunoscător al limbii engleze;
- Posesor permis de conducere cat. B;
- Cunoştinţe operare PC.

Informaţii suplimentare la telefon: 0735.556.547 sau 0757.480.734.

Trimiteţi CV-ul pe adresa: diana.groza@russmedia.ro

Auto Schunn angajează

Centru autorizat de vânzări şi service Mercedes-Benz

Auto Schunn este o societate cu capital privat german, centru autorizat de vânzari si service Mercedes-Benz. De peste 22 de ani, strategia noastra se bazeaza pe afaceri etice si responsabilitate.

Asteptam alaturi de noi oameni care ne impartasesc valorile. Angajam:

- Mecanici si electromecanici autoturisme si autovehicule comerciale
- Inspectori autorizati RAR ITP si TLV - clasele a II-a si a III-a
- Consilieri vanzari autovehicule
- Tinichigii auto

Beneficiile dumneavoastra:

- salariu motivant şi beneficii funcţie de performanţe
- programe training şi dezvoltare profesională
- acces la know-how-ul şi tehnologiile inovative ale brandului Mercedes-Benz
- mediu de lucru dinamic şi atractiv, într-un colectiv tânăr

(2259 - H 297477)

Persoanele interesate îşi pot trimite CV-ul prin e-mail: resurse.umane@auto-schunn.ro sau Fax: 0257/28.14.74. Detalii Tel: 0257/28.66.80 sau www.auto-schunn.ro

ESCORIAL mobila

Arad, Calea Radnei, la pasaj
☎ 0771-027-572, 0357-434-830
ORAR: * luni - vineri 09:00-18:00
* sâmbătă 09:00-13:00

De ce să alegeţi ESCORIAL MOBILA ?

- *Avem o experienta de peste 20 ani în vânzări de mobilier.*
- *Mulţumirea şi aprecierea din partea clienţilor reprezintă o prioritate pentru firma noastră.*
- *Suntem parteneri ai celor mai renumite fabrici din punct de vedere al calităţii şi designului mobilierului produs.*
- *Urmărim punctualitatea şi încadrarea în termenele de livrare.*
- *Asigurăm diverse servicii legate de comercializarea mobilei.*
- *Avem o atitudine corectă faţă de clienţi.*

TRANSPORT GRATUIT la cumpărături de peste 700 lei, atât în municipiul Arad, cât şi pe distanţe de până la 15 km, iar o dată la două săptămâni şi la Timişoara.

Mai asigurăm următoarele servicii:

- *urcatul mobilierului la etaj*
- *introducerea mobilierului în locuinţă*
- *aranjarea mobilei în locuinţă*
  - *În cazul corpurilor superioare de bucătărie, cât şi în cazul altor corpuri de mobilier suspendate, dispunem prinderea pe perete.*
  - *În ceea ce priveste blatul pentru masca de chiuvetă, asigurăm decupajul.*

S.C. ESCORIAL S.R.L.
asigură GARANŢIE DE 2 ANI de la data vânzării pentru TOATE PRODUSELE DE MOBILIER comercializate.

De vânzare

SPAŢII COMERCIALE

situate la parterul blocului mureş 300

compartimentare în spaţii distincte cu suprafeţe cuprinse între **40** şi **135** mp

Sistem de plată foarte avantajos

RATE MAI MICI DECÂT CHIRIA

info: 0722 344 801

urbanna
APARTAMENTE MARI

www.urbanna.ro

(2231 - H 296603)

Program mare publicitate:
pe B-dul Revoluţiei, nr. 62
luni-vineri: 8.00-16.00

SISTEMUL MEDICAL MedLife

BOLILE PROCTOLOGICE

INTERVIU CU DR. BOTEZATU ION, MEDIC PRIMAR CHIRURGIE GENERALA IN CADRUL HYPERCLINICII MEDLIFE GENESYS

Problemele delicate au nevoie de un plus de atentie. In cadrul Hyperclinicii MedLife Arad, problemele specifice sunt tratate cu delicatete si profesionalism. Aici regasiti singurul centru de profil din Arad, integrat intr-un spital privat in care consultul si orice tip de interventie se fac in acelasi loc.

1. Ce este proctologia?
Proctologia este o ramura a chirurgiei digesive care studiaza si trateaza bolile canalului anal si a regiunii din jurul orificiului anal (perianal). Termenul de proctologie provine din portiunea terminala a canalului anal care se deschide la exterior (annulus, lat = inel; proctos, gr = inel, anus), deci calea prin care sunt eliminate in exterior materiile fecale si gaze. Patologia (bolile) anoperianale reprezinta o serie de afectiuni aparent banale, dar care pot fi responsabile de suferinte importante si care au un potential de evolutie naturala spre complicatii si sechele redutabile, chiar infirmizante.

2. Care este paleta de boli din sfera ano-perianala?
In general pacientii mi se adreseaza fiind terorizati, prin semnele de boala locala, ca fiind interpretate in cadrul unei boli neoplazice (canceroase), motiv pentru care prin explorari suplimentare, dar obligatorii, se exclude suspiciunea initiala in marea majoritate a cazurilor. Bolile din sfera ano-perianala pot fi sistematizate in doua categorii:
boli benigne (necanceroase): boala hemoroidala, fisura anala, abcesele ano-perianale, fistule, condilomatoza, micoze, inflamatii nespecifice de diferite cause,
boli maligne (canceroase) sunt dominate de cancerul ano-perianal si boala Chron care necesita tratament de specialitate in clinici de onco-chirurgie

3. Ce se intelege prin boala hemoroidala?
Termenul de "hemoroizi" este de origine greaca (haima = sange si thoos = scurgere) si care se manifesta prin pierderi de sange, respectiv hemoragie. Canalul anal este delimitat la extremitati prin doua plexuri hemoroidale: plexul hemoroidal intern localizat la circa 4-5 cm de orificiul anal si care in mod normal este bine reprezentat , si plexul hemoroidal extern constituit din mici vene subcutanate localizate sub marginea sfincterului extern. Dilatatiile peste limita normala a acestor plexuri venoase , predominent a plexului hemoroidal intern, duce la suferinta mucoasei si a peretelui venos. Aceasta se produce prin cresterea presiunii in interior datorita unor factori cum ar fi: constipatia habituala, obezitatea, statul pe scaun in timp prelungit, eforturi fizice mari in ritm sustinut si factorului genetic (lipsa sau continutul insuficient de colagen care da elasticitate peretelui vascular).

4. De ce suferinta hemoroizilor interni este dominanta si care sunt semnele pentru care pacientul se prezinta la medic?
Dupa cum am mentionat pachetul vascular intern este mai bine reprezentat in mod normal, totodata hemoroizii interni sunt primii care preiau cresterea presiunii venoase datorita factorilor precizati anterior, pe fond de scadere a elasticitatii peretelui vascular venos care este cu rezistenta mai scazuta. Semnele cardinale a suferintei hemoroidale interne sunt doua:
rectoragia (sangerare cu sange rosu) datorita producerii de mici zone de efractie a peretelui venos si a mucoasei si care pot aparea in timpul scaunelelor sau dupa scaun, uneori spontane, in diferite grade, motiv pentru care pacientul este alertat si se prezinta la medic.
durerea in timpul scaunului, dupa scaun sau in permanenta mergand de la un simplu disconfort pana la durere cu caracter continuu in diferite grade. Durerea este rezultatul aparitiei fisurii anale (plesnitura) aparuta pe mucoasa care acopera sfincterul anal intern cu localizare posterioara in punct fix. Fisura apare datorita scaderii rezistentei mucoasei canalului anal de sub hemoroizii interni.
Alte semne insotitoare sunt prolaps, scurgeri, prurit (mancarime), tulburari ale tranzitului intestinal.
Cat priveste hemoroizii externi complicatia e electie este tromboza hemoroidala (cheag de sange retinut submucos) si care se evaueaza prin trombectomie sub anestezie locala.

5. Care este tratamentul actual al hemoroizilor interni?
De la inceput trebuie sa mentionez ca acest tratament este usor de suportat de pacient (deoarece este nedureros) pentru simplul motiv ca zonele de localizare a hemoroizilor interni este lipsita de sensibilitate dureroasa, avand insa grija ca in prealabil sa fie tratata corect fisura anala prin proceduri de ungere.
Tratamentul consta in doua proceduri:
bandarea (ligaturarea hemoroizilor) cu un aplicator prin care se stranguleaza la baza hemoroidul cu un inel cauciucat si care ulterior se necrozeaza si cade impreuna cu inelul.
diatermocoagularea cu radiatii infrarosii (ultracalorice) aplicate in jurul hemoroidului bandat pentru distrugerea venelor de aport ale hemoroidului.
Acest tratament se efectueza ambulator in sesiuni succesive, la intervale de 7-10 zile pana la disparitia pachetelor hemoroidale cand mucoasa devine neteda si cu vascularizatie de neoformatie difuza. Ulterior pacientul primeste indicatii de tratament conservator, de intretinere pentru a impiedica recidiva.

6. Care este procentul de recidiva a hemoroizilor interni?
Majoritatea autorilor mentioneza procentul de recidiva de circa 5-6%, in masura in care pacientul nu este expus la factorii de risc mentionati. Din acest motiv pacientul este monitorizat astfel incat tratamentul sa fie scurt si eficient in caz de recidiva. (H-296668)

SC PAB ROMANIA SRL ANGAJEAZĂ:

- ➔ Lăcătuşi confecţii metalice
- ➔ Sudori (MIG-MAG)
- ➔ Vopsitori industriali
- ➔ Stivuitorişti

INFORMAŢII:
☎ 0747-021-276 şi la adresa: str Gradina Postei nr 1, Micalaca, orele 9:00 – 17:00.
(2263 - H 297487)

RESTAURANTUL HOTELULUI
BEST WESTERN CENTRAL Arad
angajează:

AJUTOR BUCĂTAR	MUNCITOR BUCATARIE (FEMEIE)	FEMEIE PENTRU CURATENIE
• pregatire de specialitate • experienta pe post similar de minim 2 ani • domiciliul in Municipiul Arad	• domiciliul in Municipiul Arad	• domiciliul in Municipiul Arad

Informaţii la sediul societăţii din Arad, str. Horia nr. 8. (2256 - H 296631)

Publicitate mare 0257-280.904

DECESE

După o lungă şi grea suferinţă s-a stins din viaţă
la vârsta de 50 ani, iubita noastră fiică şi mătuşă,
MĂDUŢA OCTAVIA „PUŞA".
Înmormântarea va avea loc astăzi, 4 noiembrie 2015, ora 13:00 la Cimitirul Eternitatea.
Familia îndoliată

Cu adâncă durere anunţăm pierderea pentru veşnicie a lui
MÜLLER AURORA,
după o lungă suferinţă în al 87-lea an de viaţă.
Înmormântarea va avea loc joi, 5 noiembrie, ora 13:00 la Cimitirul Eternitatea (UTA).
Fam. dr. Székely-Orban Csaba

Cu tristeţe în suflet anunţăm încetarea din viaţă a mamei noastre,
RADU LUCREŢIA (LUCI).
Slujba de înmormântare va avea loc joi, 5 noiembrie 2015, ora 14:00 la Casa Funerară Kuki, iar înhumarea la Cimitirul Grădişte.
Adrian şi Doina

Cu adâncă durere în suflet, familia Crişan Ioan cu fiicele Aurica şi Livia, anunţă încetarea din viaţă a celei care a fost, o soţie şi o mamă iubitoare,
SOFIA CRIŞAN.
Dumnezeu să o ierte şi s-o odihnească în pace! Înmormântarea va avea loc astăzi, 4 noiembrie 2015, ora 13:00 la cimitirul din Moroda.

Cu adâncă durere în suflet anunţ decesul tatălui meu,
PUIE IOAN
în vârstă de 75 ani.
Înmormântarea va avea loc astăzi, 4 noiembrie 2015, ora 13:00 în loc. Socodor. Nu te vom uita niciodată.
Fiul Ioan şi nepoata Venesa-Mădălina

CONDOLEANŢE

Un sincer gând de mângâiere şi compasiune pentru d-na director prof. Stoica Doina, în aceste clipe de profundă tristeţe la trecerea în nefiinţă a tatălui. Sincere condoleanţe!
Colectivul Liceului Tehnologic Francisc Neuman Arad

Anunţurile de deces se publică GRATUIT!

Suntem alături de colega noastră, director prof. Doina Stoica în aceste momente grele la pierderea tatălui şi transmitem sincere condoleanţe.
Profesorii de matematică din Municipiul şi Judeţul Arad

Cu adâncă durere în suflet ne despărţim de verişoara noastră dragă,
MĂDUŢA OCTAVIA.
Vei rămâne veşnic în inimile noastre. Dumnezeu să te odihnească în pace!
Familia Măduţa Flavius, Alina, Alexandra şi Paula

Copleşiţi de durere ne alăturăm familiei aflată în suferinţă şi regretăm plecarea prea devreme dintre noi a celei ce a fost draga noastră,
AURICA CRĂCIUNESCU
din Mănăştur.
Rugăm pe Bunul Dumnezeu să o odihnească în linişte şi pace! Dormi în pace suflet blând!
Familia Baliţa îndurerată

Suntem alături de familia Puie Ioan în aceste momente grele pricinuite de decesul tatălui său,
PUIE IOAN.
Dumnezeu să-l odihnească în pace!
Fam. Balaj Ioan

Sincere condoleanţe familiei Puie Ioan la pierderea tatălui său.
Fam. Mârza Ioan

S-a stins ca o lumânare buna noastră mătuşă
VIOARA BĂLAŞ
născută FĂGEAN,
lăsând în inimile noastre o profundă durere şi ochii plini de lacrimi. Dumnezeu să o odihnească şi să o ierte!
Nepoţii Cipri, Monica şi Marius Boldut Făgean

Sincere condoleanţe familiei la decesul
doctorului
BĂTRÂNUŢ PETRU.
Ligia, Angela şi Andrei Ignat

MULŢUMIRI

Mulţumim tuturor celor care au fost alături de noi când l-am condus pe ultimul drum pe
dr. vet. BĂTRÂNUŢ PETRU.
Fam. Bătrânuţ, Olah şi Mariş

COMEMORĂRI

La 13 ani de când a plecat dintre noi,
LUNCAN SAVETA
din Mişca
suntem mai săraci. Ne lipseşti, dar trăim cu speranţa revederii la Marea de Cristal.
Familia

Publicitate 0257-210.775

Au trecut 6 luni de dor şi suferinţă, de când a plecat dintre noi iubita noastră mamă,
BIRO ROZALIA.
Uitarea nu se va aşterne pe chipul tău blând şi pe sufletul tău bun, ele rămân întipărite în inimile noastre cât vom trăi. Veşnică recunoştinţă şi preţuire pentru bunătatea şi dragostea cu care ne-ai înconjurat. Te plângem toată viaţa şi te vom iubi mereu. Bunul Dumnezeu să te odihnească în pace!
Familia

O amintire frumoasă pentru cei care te-au cunoscut şi o mare durere pentru cei care te-ai pierdut. Cu tristeţe în suflet amintim că s-au scurs 7 ani de când a plecat dintre noi cel mai bun soţ,
FILIP SIMION.
Dumnezeu să-l odihnească în pace! Nu te voi uita niciodată.
Soţia Filip Dinca

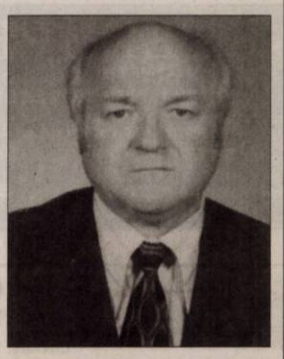

GARSONIERE

- **Cumpăr garsonieră,** apartament 1 cameră, banii jos, 0755.483.216, 0746.055.126. 117416

AP.2 CAMERE-ARAD

- **Cumpărăm apartament** 2- 3 camere, garsoniere. PLATA PE LOC!!! 0744.849.390. 842293
- **Cumpăr apartament** 2- 3 camere, plata pe loc, 0746.055.126, 0724.512.512. 117418
- **Persoană fizică** cumpăr apartament 2 camere cu banii jos!!! Ofer preţul corect. Fără agenţii imobiliare, 0772.155.210. 989614
- **Vând apartament** 2 camere, semidecomandat, Podgoria. Preţ 32.500 Eur/negociabil, ☎0741.150.246. 290406
- **Vând apartament** 2 camere, et. 3, central, amenajat şi mobilat (termotecă, garaj), 33.000 Euro, 0722.606.527. 299169
- **Vând apartament** 2 camere, et. 2/4 Maiakovski Podgoria, decomandat, 39.000 Euro, 0756.495.174. 299172
- **Vând apartament** 2 camere Micălaca, et. 3/4, amenajat şi mobilat, complet modern, preţ 36.500 Euro, 0733.632.595. 299173

AP.3 CAMERE-ARAD

- **Vând apartament** 3 camere, zona Alfa, etaj 4, 42.500 Eur/negociabil.Tel.0741.150.246. 290407

CASE-ARAD

- **Vând casă** două camere, gaz, lângă Teatru, 0751.965.847. 289042
- **Vând casă** în Pârneava, suprafaţă 1.000 mp, 3 camere, ☎0744.315.889. 291478

CASE-JUDEŢUL ARAD

- **Vând casă** în Tauţ, jud. Arad compusă din sufragerie, bucătărie şi dormitor cu teren aferent de 2.000 mp, preţ 23.000 Euro negociabil. Informaţii telefon 0730.487.673. 290747
- **Vând casă** în Zăbrani, complet renovată, 4 camere. Se vinde şi cu Prima Casă. Telefon 0755.636.396. 289031
- **Vând casă** în Zădăreni nr. 270. Telefon 0722.705.793. 280365

TERENURI LOCAL

- **Vând loc** de casă în cartierul Subcetate. Preţ negociabil, ☎0722.344.801. 286711

TERENURI JUDEŢ

- **Vând grădină** 20 arii, Bodrogul - Nou, 8 Eur/mp, cuptor fontă, maşină cusut Ileana, ☎0757.699.015. 261404
- **Vând teren** arabil 2,5 ha, Zimandul- Nou, 80 arii în şosea cu capătu, ☎0757.045.305, 0758.899.762. 298642
- **Vând teren** intravilan loc. Cicir, 2.300 mp, front stradal 28 mi, ideal pentru parcelare în 2 sau 4 loturi. Telefon 0726.232.102. 298635

IMOBILE CHIRII

- **Închiriez apartament** central două camere, decomandat, utilat şi mobilat, 0723.411.021. 290467
- **Închiriez apartament** două camere ultracentral, lângă OMV - Kaufland, et III. din IV, mobilă nouă, proaspăt renovat, garaj, 190 euro plus garanţie. Tel. 0723.557.115.
- **Închiriez casă** cu etaj (310 mp), zonă centrală. Ideal pentru sediu firmă. Tel: 0722.293738. 178297
- **Ofer spre** închiriere apartament 3 camere, zonă centrală, cu centrală proprie, mobilat modern. 250 euro pe lună negociabil şi garanţie. Tel: 0745.201.435.
- **Închiriez apartament** 1 cameră, decomandat, Grădişte, centrală gaz, mobilat, ☎0744.315.889. 291361
- **Închiriez apartament** 1 cameră, zona Grădişte. Tel. 0722.177.091, 0751.402.979. 298636
- **Închiriez apartament** 2 camere, decomandat, mobilat, utilat, zona Polivalentă 150 Eur+ garanţie. Tel. 0722.239.387. 299192
- **Închiriez apartament** 2 camere, confort 1, decomandat, utilat, 120 Eur, Alfa, etaj 4, ☎0740.174.677. 299194
- **Închiriez garsonieră** confort 3, Confecţii, Bloc 98, 250 lei+ garanţie. Telefon 0745.804.435. 298551
- **Dau în** chirie 2 camere la casă, intrare separată pentru fete, lângă Kaufland, central, ☎0744.775.108. 298633

SPAŢII COM-ARAD

- **Închiriez două spaţii comerciale, zona Intim, 100- 170 mp, ☎0722.227.450.** 290770

AP.2 CAMERE-ARAD

- **Cumpăr cu** banii jos apartament 2 camere, Vlaicu et. 1- 3. Telefon 0756.495.174. 299176

TEREN-JUDEŢUL ARAD

- **Cumpăr teren** arabil la Pecica pe tarlaua 1- 172, ofer 5- 6000 Euro/ ha. Tel. ☎0733.632.595. 299177

OFERTE LOCURI DE MUNCA

- **Angajăm şoferi** profesionişti cu experienţă pentru marfă internaţional România- Italia, ☎0722.394.111.
- **Angajăm infirmiere** la cămin de bătrâni în Gai. Telefon 0743.072.755.
- **Angajăm meseriaşi** pentru construcţii finisaje. Informaţii la telefon 0745.242.097.
- **Angajăm persoană,** cunoştinţe electro mecanică generală, permis auto B, 0728.242.400.
- **Angajăm personal** pentru fast- food, bucătărie- vânzare, ☎0744.828.934.
- **Angajăm urgent** facturist şi lăcătuş mecanic staţie pentru balastieră, ☎0751.709.564.
- **Angajăm vânzătoare** pentru fast- food, program lejer. Telefon 0744.320.321. 297480
- **Angajez şofer** cat. C+E pe basculantă traker. Tel. 0744.649.343, Andrei.

SERVICII FUNERARE

CASĂ FUNERARĂ
str. COCORILOR nr. 27
(între cimitirele Eternitatea şi Pomenirea)
OFERĂ:
- GRATUIT SĂLI DE PRIVEGHI (capele).
- SĂLI PENTRU POMENI, cu meniu la alegerea clientului.
- SICRIE şi RESPETE produse de firma noastră, la PREŢ REDUS.
- GRATUIT pregătim dosarul pentru ridicarea ajutorului de înmormântare.
tel. 0728 690 120 / 0728 690 121
www.casafunerara-arad.ro (795467)

LICEUL MIHAI VITEAZUL INEU, JUDEŢUL ARAD
organizează concurs pentru POSTUL CONTRACTUAL VACANT DE

PAZNIC pe perioada nedeterminata.

Concursul va avea loc, la sediul Liceului Mihai Viteazul Ineu, jud. Arad: data de 25.11.2015, ora 10:00 - proba scrisa, data de 26.11.2015, ora 10:00 - interviu.
Depunerea dosarelor de înscriere la concurs este pana cel tarziu în 17.11.2015, ora 14:00, la secretariatul unităţii.
Studii: Generale sau medii; Curs calificare agent de pază şi securitate/Atestat în domeniu. *Conditii specifice pentru ocuparea postului de paznic:* sociabil, comunicativ, abilitati de munca in echipa
Relaţii suplimentare la secretariatul Liceului Mihai Viteazul Ineu, tel. 0257-511-777. (2277 - H 299196)

SC TÂRGURI, OBOARE ŞI PIEŢE SA

ARAD, PIAŢA MIHAI VITEAZUL NR. 13

organizează licitaţie, în data de 12.11.2015, orele 12:00, în vederea atribuirii locaţiunii:

COMPARTIMENTULUI NR. 16 DIN PIAŢA FORTUNA.

Documentaţia de atribuire conţinând caietul de sarcini poate fi obţinută contra sumei de 50 lei, de la sediul SC Tîrguri, Oboare şi Pieţe SA din Arad, Piaţa Mihai Viteazul nr. 13, în zilele de luni-vineri, orele 8-14. Dosarele de înscriere la licitaţie vor fi depuse la sediul societăţii din Arad, Piaţa Mihai Viteazul nr. 13, până la data de 12.11.2015, orele 10:00.
Informaţii suplimentare la tel. **0257-250-056.** (2275 - H 29918)

ANUNŢ

Direcţia Silvică Arad invită structurile teritoriale ale patronatelor din domeniul exploatărilor forestiere şi cele din domeniul industriei lemnului pentru consultări în ceea ce priveşte stabilirea volumului de masă lemnoasă pe picior, pe care Direcţia Silvică Arad intenţionează să-l ofere la licitaţia principală corespunzătoare anului de producţie 2016, licitaţie care se va organiza în cursul lunii decembrie 2015.
Invitaţii sunt aşteptaţi la sediul Direcţiei Silvice Arad din localitatea Arad, str. Episcopiei Nr. 48 în data de 05.11.2015, orele 10.00.
PERSOANA DE CONTACT:
Ing. Paşcalău Mircea ☎ 0257-280-261. (2276 - H 299154)

- **Angajez şofer** tir intern- internaţional. Telefon 0731.839.862.
- **Angajăm şoferi** tir, diurnă- 100km: (16Eur/ echipaj, 12Eur/ singur), 0744.784.492.
- **Angajez bărbat** pentru magazin servicii funerare cu permis, Arad, 0728.690.120. 299180
- **Angajez lăcătuşi** şi sudori cu experienţă, salar atractiv, Arad, 0727.305.133.
- **Angajez zidar,** zugrav, faianţor, cer seriozitate, în Arad. Telefon 0744.176.200.
- **Familie, angajez** femeie în casă, 40- 50 ani. Tel. 0741.121.224.
- **Firmă Şiria** angajează manager producţie piele cu experienţă. Telefon 0257/ 384010.
- **Firmă de** construcţii angajează muncitori în construcţii. Telefon 0728.054.071. 298591
- **Firmă de** construcţii angajăm muncitori cu experienţă. Informaţii 0257/ 281131. 299143
- **Firmă de** transport din Arad angajează mecanici auto. Telefon 0734.007.773. 271760
- **Hotel restaurant** angajăm bucătar şi ajutor bucătar. Telefon 0722.643.327. 297451
- **S.C. angajează** şofer profesionist, şofer cat. B curierat Arad, judeţ, ☎0257/ 256.595. 299222
- **S.C. angajează** draglinist. Asigurăm transport şi cazare. Tel. 0731.678.070. 298622
- **S.C. din** Arad angajează revizori semiremorci. Tel. 0725.234.626.

CONSTRUCŢII

- **Acasă aduc** balast, nisip, car moloz etc., 2- 20 mc, 0745.036.969. 168713

SCP EXPERT SPRL *practicieni în insolvenţă*

SCP EXPERT SPRL Arad în calitate de lichidator judiciar al **SC NORD STATD SRL** (dosar 1075/108/2008 aflat pe rolul Tribunalului Arad) scoate la vânzare prin licitaţie publică, deschisă, cu strigare următoarele bunuri:

Denumire	Identificare	Licitaţia 44 19.11.2015- Lei
VIBRATOR PENTRU BETON		4.375 Lei
APARAT CAFEA		435 Lei
TEREN ÎN SUPRAFAŢĂ DE 98 MP	CF 72615, TOP. 188.Cc1736/35/2 - CF nou 302103 - ipotecat Eximbank	6.000 Lei
TEREN ÎN SUPRAFAŢĂ DE 481 MP	CF 72820, TOP. 188.Cc1736/28/1 - CF nou 305176 Arad - ipotecat in favoarea Danci Toma	185.558 Lei
TEREN ÎN SUPRAFATA DE 349 MP	CF 71351, TOP. 188.Cc1736/29/1 - CF nou 305160 Arad - ipotecat in favoarea Danci Toma	134.637 Lei
CLĂDIRE ADMINISTRATIVĂ cu teren aferent în suprafaţă de 270 mp	CF 71353, TOP. 188.Cc1736/31 - cf. nou 317764 - ipotecat in favoarea CEC Bank Arad	292.800 Lei

Preturile mentionate nu includ TVA care este taxabil in conformitate cu prevederile codului fiscal.
Licitatia pentru toate bunurile susmentionate va avea loc la data de **19.11.2015 ora 12,00** la sediul lichidatorului judiciar din Arad, str. D. Bolintineanu, nr. 5, jud. Arad. Pentru bunurile ramase neadjudecate se organizeaza in continuare licitatii la urmatoarele date: 26.11.2015; 03.12.2015; 10.12.2015. Toate licitatiile sunt organizate la ora 12,00.
Listele cuprinzand bunurile oferite, preturile de pornire in licitatie si regulamentul de desfasurare a licitatiilor se pot consulta la sediul lichidatorului judiciar.
Poate participa la licitatie orice persoana fizica sau juridica, care pana la ora licitatiei a depus o garantie de participare egala cu 10% din pretul de pornire exclusiv TVA al bunurilor licitate.
Informatii suplimentare se pot obtine la telefoanele 0257259740, 0722639843. (2280 - H 299204)

TOP ARAD
S.C. TÎRGURI OBOARE ŞI PIEŢE S.A. ARAD
ARAD, P-ţa Mihai Viteazul Nr.13, www.top-arad.ghidularadean.ro
Tel:0257 250056, 0257 250016, Fax:0257 252403
OFICIUL REGISTRULUI COMERTULUI J02/37/1996 CIF: RO 8145406
CONT: RO 69 BUCU7500424511RO01 –ALPHA BANK ARAD
ISO 9001: 2008

CONVOCATOR Nr. 2389 din 29.10.2015

Consiliul de Administraţie al SC TOP SA Arad, înregistrat la ORC sub nr.J02/37/1996, având CUI 8145406, capital social subscris şi vărsat de 132.375 lei, în temeiul art.117 alin.(1) din Legea 31/1990, republicată, cu modificările şi completările ulterioare, al art.15 alin.(1) din actul constitutiv, pentru toţi acţionarii înscrişi în registrul acţionarilor la sfârşitul zilei de 24.11.2015, stabilită ca dată de referinţă, convoacă Adunarea Generală Ordinară a Acţionarilor pentru data de 08.12.2015, orele 12,00, la sediul societăţii din Arad, Piaţa Mihai Viteazul nr.13, cu următoarea **ORDINE DE ZI:**
1. Revocarea din funcţia de administrator a dnei Copil Maria Alexandra.
2. Desemnarea unui membru în Consiliul de Administraţie a SC TOP SA Arad.

Documentele şedinţei referitoare la ordinea de zi sunt puse la dispoziţia acţionarilor la sediul societăţii începând cu data publicării convocării.
Dacă nu sunt îndeplinite condiţiile de validitate la prima convocare se convoacă pentru a doua oară Adunarea Generală Ordinară a Acţionarilor cu aceeaşi ordine de zi, pentru 09.12.2015, orele 12,00, la adresa şi locul menţionate pentru prima convocare.
Pentru informaţii suplimentare, vă rugăm să vă prezentaţi la sediul societăţii din Arad, Piaţa Mihai Viteazul nr.13 sau să ne contactaţi la telefon 0257.25.00.56.

PREŞEDINTELE CONSILIULUI DE ADMINISTRAŢIE Ioan Plaveţi
(2274 - H 299188)

- **Acasă aduc** nisip, balast, sort, pământ, lemne, ridic moloz, 0747.206.371. 298626
- **Aduc balast,** nisip, sorturi, lemne, ridic moloz, ☎0754.772.222. 269995

ELECTRONIC PLUS

- **Vindem/Reparăm electrocasnice** second, frigorifice, maşini spălat, uscătoare, aragaze, electrice, televizoare, anvelope, vitrine comerciale, termopane. Reducere pentru schimb, rate, Lipova. Tel. 0744.796.542. 830997

MOBIDOM

- **Vând dormitor,** colţar, canapea extensibilă, dulap 6 uşi. Tel. 0752.114.536. 289615

PIERDERI

- **Pierdut autorizaţie** de funcţionare şi orar pe SC Mami s Uka Market SRL cu punct de lucru pe Bl. Nicolae Titulescu Bl.310, parter. O declar nulă. 299197

PLANTE-FLORI

- **Vând 100** baloţi lucernă, diferite calităţi. Preţ negociabil, ☎0786.594.746. 297492
- **Vând 300** kg floarea soarelui, 2.000 kg sorg furaj, 500 kg grâu. Telefon 0745.139.263. 290478

ANIMALE-PĂSĂRI DOMESTICE

- **Cumpăr vaci** slabe, grase, lipsă calciu pentru abator. Telefon 0745.505.122. 299159
- **Vând 5** porci de carne, 110- 130 kg. Informaţii: 0732.702.616. 290897

DIVERSE

- **Cumpăr cositor.** Tel. 0748.912.117. 289721
- **Cumpăr cositor,** nichel, videa. Tel. 0741.134.368. 289720
- **Vând aragaz,** maşină de spălat automată, maşină de cusut Ileana şi bicicletă electrică, 0743.141.713. 299191
- **Vând cazane** ţuică diferite mărimi, 2 cazane (200- 250), 80 lei/kg, preţ avantajos, ☎0744.133.862. 258653
- **Vând cazane** ţuică, diferite mărimi, unul 250l, preţ avantajos, 0744.133.862. 299182
- **Coafură centrală** (Podgoria) închiriază scaun coafură şi manichiură-pedichiură. Tel. 0745.462.995.
- **Cumpăr piatră** cubică. Tel: 0723.557.115.

ACTIV GRUP IPURL cu sediul în Arad, str. Tribunul Buteanu, nr.1, ap.1,jud. Arad, în calitate de lichidator judiciar al **Financial & Business Investment Group SA**, cu sediul in Arad, Bd-ul Decebal, nr. 2, cam.103 jud. Arad, CUI 28622747, Nr. ORC J02/726/2011., debitor în dosarul 3295/108/2014 pe rol la Tribunalul Arad, anunţă vânzarea la licitaţie publică, conform prevederilor Legii 85/2006, a următoarelor bunuri mobile: bunul PC Sony Intel si Mobilier Birou pornind de la pretul de 5000 lei PC intel – cu software instalat pornind de la pretul de 1500 lei. Preturile nu contin TVA. Licitaţia va avea loc în data de **11.11.2015 ora 12**[00], la sediul ACTIV GRUP I.P.U.R.L. Garanţia pentru înscrierea la licitaţie este de 10% din valoarea de pornire a fiecărui bun. Înscrierile şi achitarea garanţiei de participare la licitaţie se pot face până cu 1 ora înainte de începerea licitaţiei. Regulamentul de organizare a licitaţiei si relaţii suplimentare se pot obtine la sediul ACTIV GRUP IPURL, tel/fax. 0257.214821, mobil 0744.697814, sau email activ_grup@yahoo.com (2279 - H 299204)

EVIDENŢIAZĂ-TE!

Talon valabil până în 31 decembrie 2015

Text: **DATA apariţiei:**.....

.....

.....

.....

.....

.....

.....

.....

Date personale:

Nume şi Prenume:

Telefon:

Buletin de identitate:

TALON + PREŢUL CATEGORIEI AFERENTE

Anunţurile se preiau zilnic, la ghişeu, până în ora 16[00], după această oră, se pot prelua doar prin intermediul sistemului online de preluare al anunţurilor disponibil pe www.jurnalaradean.ro . Anunţurile de mică publicitate din Jurnal Arădean se publică pe baza talonului din ziar
Redacţia nu îşi asumă responsabilitatea pentru conţinutul anunţurilor de mică publicitate!

JURNAL ARĂDEAN

russmedia new. every day.

Russmedia Press, editorul cotidianului Jurnal arădean, parte a grupului multinaţional Russmedia Press, care îşi desfăşoară activitatea în domeniul presei locale tipărite

CAUTĂ

Distribuitori de presă (în cutii poştale) pentru Chişineu-Criş.

Cerinţe:
Seriozitate;
Dinamism;
Conştiinciozitate.

Se oferă:
Salar atractiv;
Timp de lucru 2 ore.

Informaţii suplimentare la telefon:0257/212.032 sau 0729.989.504, de luni până vineri între orele 9 şi 17.

OFERTA SPECIALA
ANUNTURI JOBURI

2 anunturi de mică publicitate + 1 GRATIS

Cățelul Snoopy FOTO: EPA

Are steaua cu nr. 2.563

WASHINGTON. Cățelul Snoopy, vedetă a benzilor desenate ‚Snoopy and the Peanuts', și-a inaugurat luni steaua pe bulevardul celebrităților de la Hollywood, cu câteva zile înainte de lansarea pe ecrane a filmului cu același nume în care este vedeta principală, relatează AFP. Cel mai celebru cățel „beagle" din lume, îndrăgit atât de cei mici cât și de cei mari pentru stările sale de spirit și aforismele de genul „sunt alergic la dimineți" sau „mă voi ocupa mâine", a primit steaua cu numărul 2.563 pe „Walk of Fame" de pe Hollywood Boulevard, chiar alături de cea a creatorului său, desenatorul Charles Schulz. Un Snoopy în mărime naturală a fost prezent luni la ceremonie și a pozat alături de fanii veniți să-l aclame. Snoopy se alătură și altor celebrități din benzile desenate, precum iepurașul Bugs Bunny, rățoiul Donald Duck, șoricelul Mickey Mouse, căpcăunul Shrek, Simpsons, sau Albă ca Zăpada. **SURSA: AGERPRES**

Cafeaua sărată, noua tendință

LONDRA. Totul a început când revista britanică Nature a prezentat rezultatul unui studiu științific asupra consumului de cafea, care arăta că un strop de sare atenuează gustul amar al cafelei, deloc pe placul neofiților. Sarea ar permite în același timp cafelei să își etaleze toate aromele subtile. Dacă omenirea pare a se împărți în două mari tabere, băutorii de ceai și băutorii de cafea, în cadrul celor din urmă au existat mereu trei grupuri: adepții cafelei negre, cei care apreciază laptele adăugat licorii negre și cei care pun puțin zahăr să atenueze gustul amar. Echilibrul existent a fost însă brusc tulburat de un nou grup: hipsterii care își sărează cafeaua.

SURSA: AGERPRES

Star Trek pentru micul ecran

WASHINGTON. Producătorul Alex Kurtzman va realiza o nouă serie Star Trek pentru micul ecran, care va avea premiera în ianuarie 2017 și va fi difuzată de rețeaua de televiziune CBS, scriu AFP și The Hollywood Reporter. Kurtzman nu este străin de saga Star Trek, el fiind coscenarist și coproducător pentru două lungmetraje ale seriei: „Star Trek" (2009) și „Star Trek: Into Darkness" (2013). Alex Kurtzman a mai lucrat la câteva seriale televizate printre care „Hawaii 5.0", difuzat în Franța de canalul M6. Potrivit CBS, acest nou serial nu va avea vreo legătură cu următorul lungmetraj intitulat ‚Star Trek Beyond', care va avea premiera în 2016.

Ascunsă
O maimuță din specia Slow Loris a fost găsită sub un carton, într-un cartier rezidențial din orașul Busan FOTO: EPA

Cel mai scump sutien

WASHINGTON. Top modelul american Lily Aldridge este cea aleasă să prezinte sutienul în valoare de 1,8 de milioane de euro la viitorul show al celebrei firme de lenjerie Victoria's Secret. Aldrige se alătură astfel altor top modele celebre precum Tyra Banks, Alessandra Ambrosio, Adriana Lima sau Heidi Klum care s-au lăsat admirate cu astfel de creații costisitoare. A fost ea și nu controversata Gigi Hadig, comentată pe toate rețelele de socializare, cea aleasă de Victoria's Secret să poarte acest sutien confecționat din pietre prețioase. Denumit „Fantasy Bra", sutienul este confecționat din diamante și pietre prețioase. Va fi piesa vedetă cu care se va încheia populara și foarte mediatizata paradă ce va avea loc în 10 noiembrie. Lumea va trebui să aștepte însă până în 9 decembrie pentru a vedea show-ul la televiziune. Sutienul este confecționat din peste 6.500 de pietre prețioase montate în aur de 18 karate și este creația lui Mouawad, bijutier al casei, care a avut nevoie de 685 de ore de muncă pentru a-l realiza. **SURSA: AGERPRES**

Lily Aldridge FOTO: EPA

Lansează un nou album

SEUL. Cântărețul sud-coreean Psy, al cărui clip „Gangnam Style" deține încă recordul pentru cele mai multe multe vizualizări pe YouTube, va lansa un nou album în luna decembrie prin care artistul intenționează să se „întoarcă la rădăcini", după cum a anunțat marți compania de impresariat care îl reprezintă, citată de AFP.

Interpretul de 37 de ani a devenit cunoscut la nivel mondial în 2012 cu „Gangnam Style", o melodie cu un titlu asumat provocator, care punea în scenă faimosul „dans al calului", o parodie la adresa vieții bogaților fără ocupație dintr-un cartier de lux din Seul. Videoclipul melodiei a fost vizualizat de peste 2,4 miliarde de ori pe YouTube.

Psy FOTO: EPA

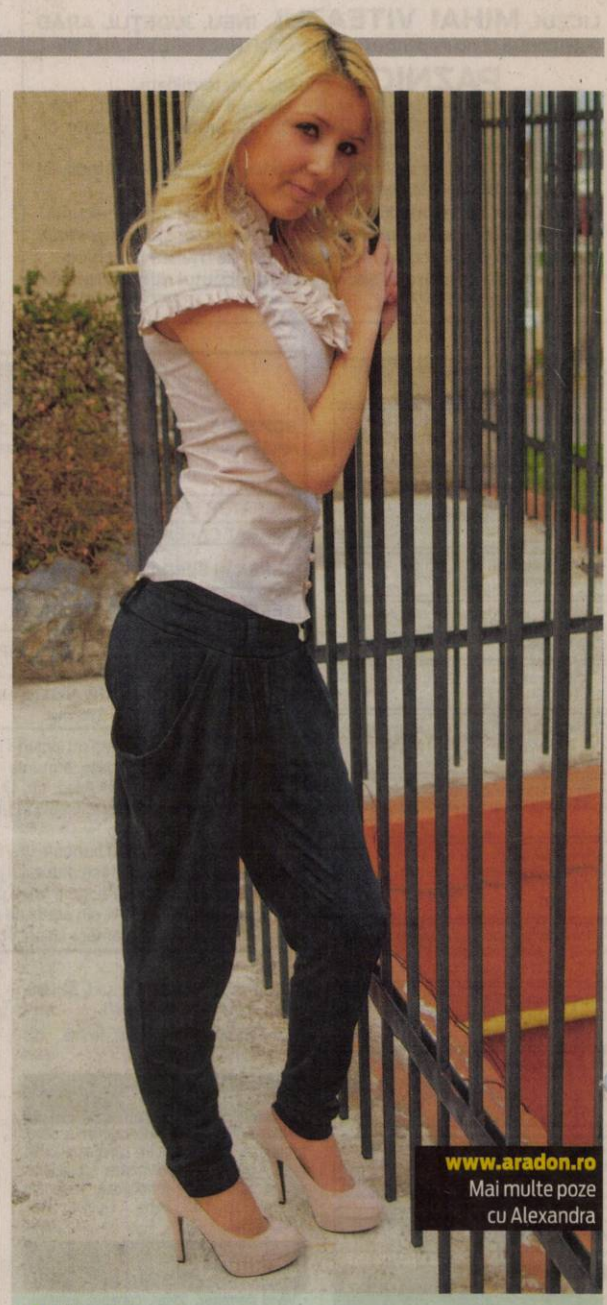

www.aradon.ro
Mai multe poze cu Alexandra

Alexandra
Este pasionată de modă și muzică.

Distinsă cu premiul Renaudot

Romancieră şi regizoare, Delphine de Vigan, în vârstă de 46 de ani, este autoarea a opt romane.

Delphine de Vigan şi romanul premiat FOTO: EPA

PARIS. Scriitoarea Delphine de Vigan este câștigătoarea ediției de anul acesta a premiului Renaudot, una dintre cele mai prestigioase distincții literare franceze, fiind recompensată pentru romanul său „D'après une histoire vraie", apărut la editura JC Lattès, informează lefigaro.fr.

Delphine de Vigan, care a devenit celebră cu romanul său autobiografic „Rien ne s'oppose à la nuit", ce relatează povestea mamei sale bipolare, s-a aflat anul acesta și pe lista scurtă pentru premiul Goncourt cu noul său volum, în care prezintă viața sa în calitate de scriitoare și mamă. Este un cadru real în care aceasta introduce un personaj fictiv, L., un fan care preia treptat controlul psihologic asupra scriitoarei. L. este chipul întunecat, suferind de nevroză al autoarei, care o împiedică să scrie un nou roman.

Romancieră și regizoare, Delphine de Vigan, în vârstă de 46 de ani, este autoarea a opt romane, printre care „Un soir de décembre" (2006), recompensat cu premiul literar Saint-Valentin, și „No et moi" (2007), care a primit premiul Rotary International și pe cel al librarilor francezi, fiind tradus în 20 de limbi străine și adaptat pentru marele ecran de Zabou Breitman. Romanul său „Rien ne s'oppose à la nuit" a primit premiul Renaudot al liceenilor, premiul pentru roman Fnac și premiul France Télévisions.

SURSA: MEDIAFAX

Nou record pentru Adele

WASHINGTON. Cântăreața britanică Adele a bătut un nou record cu noul său cântec „Hello", care a devenit piesa cea mai vândută online în prima săptămână de la lansare, fiind descărcată de un milion de ori în SUA, relatează AFP. „Hello", o baladă acompaniată la pian, este primul cântec de pe noul album al artistei Adele, programat să fie lansat în 20 noiembrie, primul după o pauză de cinci ani. Piesa a ajuns în fruntea topului Billboard care înregistrează vânzările, descărcările și difuzările la radio: „Hello" a fost descărcat de 1,1 milion de ori în SUA în prima săptămână de la lansare, depășind cu mult precedentul record stabilit de rapperul Flo Rida cu piesa lui ‚Right Round', care a fost descărcată de 636.000 de ori într-o săptămână, în 2009. „Hello" a fost ascultat de peste 20,4 de milioane de ori în streaming (flux fără descărcare) pe serviciile de muzică la cerere.

SURSA: AGERPRES

Adele FOTO: EPA

Stârneşte senzaţie la Hong Kong

HONG KONG. Actrița sud-africană câștigătoare a unui premiu Oscar Charlize Theron și-a făcut apariția săptămâna trecută, la un eveniment desfășurat la Hong Kong, într-o spectaculoasă rochie aurie creație Tom Ford, foarte mulată, care dădea frâu imaginației. Potrivit presei spaniole, rochia aurie imitând licoarea șampanizată Freixenet a făcut senzație printre cei care au admirat-o pe actrița în vârstă de 40 de ani. Look-ul actriței era completat de o pereche de sandale cu toc Gianvito Rossi și un clutch Jimmy Choo. În privința machiajului, actrița a preferat un ruj grena închis care i-a conturat perfect buzele și un eye-liner discret pentru a-și evidenția ochii.

Charlize Theron FOTO: FAN

Arborele ce-şi schimbă sexul

LONDRA. Un copac milenar din Scoția, catalogat timp de secole drept un arbore de sex masculin, a început să producă fructe, fapt ce sugerează o schimbare de sex. Este un fenomen rar pe care oamenii de știință nu pot să-l explice. Arborele de tisă (Taxus baccata) „Fortingall Yew", aflat în curtea unei biserici din Perthshire (centrul Scoției), a fost catalogat timp de secole ca un arbore de sex masculin. „Este un eveniment rar (...) și nu complet explicat" a declarat botanistul Max Coleman, potrivit căruia această evoluție s-ar putea datora unei modificări a echilibrului hormonal al arborelui, a cărui vârstă este plasată de unele estimări la circa 5.000 de ani.

FONDAT 1989, APARE LA ARAD, TEL. 0257/281.802, E-MAIL: REDACTIA.JURNALARADEAN@RUSSMEDIA.RO; PUBLICITATE.JURNALARADEAN@RUSSMEDIA.RO

JURNAL ARĂDEAN

o marcă russmedia

Alexandru Meszar clarifică situaţia de la UTA

PAGINA 7

Povestea filmelor, după fARAD, cu Mona Nicoară

PAGINA 5

JOI
5 NOIEMBRIE 2015
ANUL XXVII, NR. 7446
12 PAGINI - 1,50 LEI

12° Temperaturile se vor situa între 0 şi 12 grade. Vântul va sufla cu 6-8 km/h.

DIMINEAŢA | AMIAZA | SEARA

Strada a trântit Guvernul!

Premierul Victor Ponta a anunţat demisia sa şi a Guvernului, în urma consultărilor cu partenerii din coaliţie.

ARAD. Decizia demisiei premierului şi Guvernului a fost luată în urma discuţiilor din coaliţie, susţin Ponta, Liviu Dragnea şi Gabriel Oprea. Dealtfel, Victor Ponta a făcut anunţul abia după ce Liviu Dragnea a declarat public că va face acest lucru. Urmează ca preşedintele Klaus Iohannis să cheme partidele parlamentare la consultări şi să numească un premier din partea forţelor politice care demonstrează că are o susţinere solidă în Parlament. Susţinere pe care coaliţia PSD-UNPR- ALDE pretinde că o are. Unda de şoc în politica arădeană nu pare să fi fost prea mare, partidele politice de la guvernare şi cele din opoziţie fiind, ca întotdeauna, pe aceeaşi linie cu conducerile centrale. Liberalii susţin la unison că este nevoie de alegeri anticipate, că „vocea străzii" le-a cerut politicienilor să se prezinte la „examen", fiindcă este nevoie de o schimbare. De cealaltă parte, PSD Arad nu a schiţat nicio reacţie oficială, au declarat doar telegrafic că PSD nu trebuie să accepte alegerile anticipate, ci să continue lucrurile bune făcute la guvernare. Au specificat, însă, că vor reveni cu precizări punctuale după ce paşii următori vor prinde contur. Liderii ALDE Arad se pronunţă ferm împotriva alegerilor anticipate, care, în opinia lor, ar însemna o adevărată catastrofă. Interesante sunt, însă, opiniile liderilor partidelor neparlamentare, care aprobă demisia guvernului, dar consideră că aceasta nu a rezolvat absolut nimic în privinţa schimbării sistemului.

/P.10

Lucrări în Subcetate FOTO: JA

Contur la bazinul de polo

ARAD. Vom avea bazin de polo în Arad. Prin februarie 2015, Ministerul Dezvoltării a anunţat că va demara proiectul de construcţie a unui bazin de polo, în municipiul Arad, un proiect gândit de ani buni de primarul Gheorghe Falcă, care, desigur, spera să obţină bani de la Guvern. /P.3

Enterovirus non-polio la Sebiş

ARAD. Specialiştii Institutului Cantacuzino din Bucureşti au izolat un enterovirus non-polio, în cazul valului de afecţiuni digestive înregistrat în oraşul Sebiş şi în localităţile limitrofe. /P.5

Cannabisul, confiscat FOTO: FAN

Arestaţi pentru trafic de droguri

ARAD. Doi prahoveni şi un timişorean au fost prinşi cu droguri în judeţul Arad. Prahovenii au fost acuzaţi de trafic internaţional de droguri, însă toţi trei au ajuns în acelaşi loc: în arest pentru 30 de zile. /P.6

Taxă

Taxa pe o avere de 5 milioane de euro.

Mai multe foto pe www.aradon.ro

O primă bătălie câştigată

Primul joc dintr-o serie „de foc", pe axa Alba Iulia-Târgovişte-Braşov, s-a încheiat cu zâmbetul pe buze pentru galben-albastrele de la Univ Goldiş ICIM Arad. Aseară, în Polivalenta arădeană, având în Monique Reid o jucătoare de neoprit sub cele două panouri şi o Brankica Hadzovic responsabilă cu „triplele", elevele pregătite de Jose Araujo au bifat o victorie importantă, scor 67-49, împotriva lui CSU Alba Iulia, echipă de care a trecut şi în finala pentru bronz a sezonului trecut a Ligii Naţionale de baschet feminin. /P.7 FOTO: CĂLIN ANDRA

„Nu cereţi demisia lui Văcean! Demiteţi-l"

Preşedinţii MediaSin, prezenţi la Arad, îi susţin pe sindicaliştii din Filarmonică şi sugerează demiterea directorului instituţiei.

ARAD. „Nu mai aşteptaţi să îşi dea demisia, ci demiteţi-l". Acesta a fost mesajul scurt şi tranşant pe care conducerea Federaţiei Române MediaSin l-a avut la Arad pentru Consiliul Local Municipal şi Primăria Arad faţă de cazul Alin Văcean. Un caz care a adus celebritate Filarmonicii arădene, dar şi consilierilor locali care excelează în situaţii paradoxale: susţin un lucru pe care nu îl votează ulterior sau îşi schimbă votul de la o şedinţă la alta pe acelaşi subiect.

Alin Văcean, la rândul lui, a marcat o premieră neagră pentru România, susţine preşedintele sindicatului, Leonard Pădureţ, reuşind într-un an de zile să-i concedieze pe ambii lideri de sindicat: Mihai Dogaru şi Tiberiu Variaş. „Suntem revoltaţi de ceea ce s-a întâmplat la Arad, s-au încălcat toate convenţiile naţionale şi internaţionale" - spune Cristi Godinac, preşedintele Federaţiei Române a Jurnaliştilor.

/P.3

Adolescentă de 16 ani, violată

ARAD. Viol, marţi seara în judeţul Arad. Un bărbat a fost arestat preventiv 30 de zile pentru comiterea infracţiunii de viol după ce, potrivit procurorilor Parchetului de pe lângă Judecătoria Arad, prin ameninţare şi constrângere fizică a întreţinut un raport sexual cu o minoră de 16 ani, ulterior aceasta având nevoie de îngrijiri medicale. Violul a avut loc la domiciliul bărbatului, persoana vătămată suferind leziuni ce necesită îngrijiri medicale. /P.6

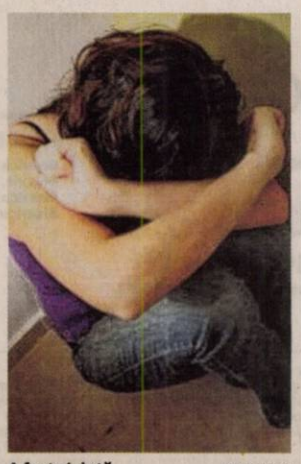

A fost violată FOTO: FAN

Accident la Primărie

Un copil a fost rănit uşor, un altul a fost în stare de şoc, după ce maşina, un Nissan, condusă de bunicul lor a fost izbită în plin de un taxi. Accidentul a avut loc în zona Primăriei, la intersecţia dintre Bulevardul Revoluţiei şi strada A. D. Xenopol. Poliţiştii spun, după primele cercetări, că vina aparţine şoferului de pe Nissan pentru că nu a respectat semnificaţia indicatorului „cedează trecerea". /P.3 FOTO: JA

Lucrările, aproape gata FOTO: A.G.

Nereguli printre deşeuri

ARAD. Utilajele achiziţionate în cadrul master-planului de deşeuri sunt deja defecte, iar unele pubele lipsesc din stocuri. Dar, spun şefii, acest lucru nu pune în pericol finanţarea europeană. În schimb, unele licitaţii ar putea pune un semn de întrebare. /P.6

Taximetrişti „piraţi", în flagrant

ARAD. Trei taximetrişti „piraţi" au fost prinşi în flagrant de poliţiştii rutieri în timp ce transportau ilegal 15 persoane. Cei trei au fost depistaţi pe DJ 709 B în cadrul unei acţiuni rutiere. /P.3

Campanie pentru victimele Colectiv

ARAD. Crucea Roşie îi cheamă pe arădeni să-şi dovedească solidaritatea cu victimele incendiului din Clubul Colectiv şi să se implice în Campania „Nouă ne pasă. Împreună dăruim speranţă!". /P.4

Stadionul Gloria FOTO: JA

Gloria trece la Primărie

ARAD. Aleşii locali şi-au dat acordul pentru propunerea venită din partea Primăriei Arad de trecere a stadionului Gloria în grija municipalităţii. Totul pentru a realiza aici investiţii, în condiţiile în care, în martie 2016, Aradul prin „Gloria" va fi gazda Cupei Europene de Aruncări Lungi. /P.3

9 771220 748041 15118

Remember: 5 noiembrie

1880 S-a născut scriitorul Mihail Sadoveanu (d. 1961)

1913 S-a născut actriţa **Vivien Leigh** (d. 1967)

1916 S-a născut Madeleine Robinson, actriţă franceză (d. 2004)

1920 S-a născut scriitorul Alexandru Şiperco (d. 1998)

1931 S-a născut Ike Turner, muzician, producător, textier american

1933 S-a născut Ilie Purcaru, scriitor român (d. 2008)

1933 S-a născut Elena Zarescu, poetă română

1935 S-a născut Radu Selejan, scriitor român

1941 S-a născut Alexandrina Monteoru, scriitoare română

Vivien Leigh FOTO: FAN

1942 S-a născut Mihai Sin, scriitor român

1943 S-a născut Sam Shepard, dramaturg american

1949 S-a născut Angela Nache, scriitoare română

1959 S-a născut Bryan Adams, muzician rock canadian

1960 S-a născut Tilda Swinton, actriţă scoţiană

Întreruperi de curent

Vineri, 6 noiembrie 2015. În Municipiul Arad, h 8.30 – 18.30: Agrosem Aradul Nou - Zootehnie I, zona locuinţe IAS ARNO, km 7, SC Mary Line-Calea Timişorii KM7. **În judeţ, h 8 – 18:** Donceni, Buhani, Neagra, Slatina, Igneşti, Susani, Nădălbeşti, Laz, Dezna, Moneasa, Rănuşa, Minead, Tălagiu, Pleşcuţa, Budeşti, Sebiş - străzile Crişului, Morii, Oituz, Zărandului, Steluţei, Mimozei, Parcul Libertăţii, Victoriei, Măgurii.

Telefoane utile

☎ INFORMAŢII TELEFONICE: 118.932; ☎ ROBOT: 1958; ☎ APEL UNIC DE URGENŢĂ (SALVARE, POLIŢIE; Pompieri): 112; ☎ PRIMĂRIA MUNICIPIULUI ARAD: Program de relaţii cu publicul (camera 5) luni-vineri între orele 8-20. Tel.: 0257/284.744; tel. centrală: 0257/281.850; ☎ S.C. E.ON GAZ ROMÂNIA - Sucursala Arad - Dispecerat şi intervenţie telefon:0357/403.321; ☎ DERANJAMENTE CURENT ELECTRIC: 0257/929; ☎ INFORMAŢII CFR: 0257/231.777; ☎ PROTECŢIA CONSUMATORULUI: B-dul Revoluţiei, nr. 50. Telefon: 0257/257.049; ☎ POLIŢIA LOCALĂ: 0257/939; ☎ SC CET (Dispecerat şi intervenţie termoficare): 0357/412.244; 0257/ 231.367; 0357/412.233.

Sudoku

REGULI: În fiecare bloc sunt câteva cifre între 1 şi 9, stabilite dinainte. Acestea trebuie completate cu cifrele lipsă, în aşa fel încât fiecare număr să figureze o singură dată. De asemenea, cifrele de la 1 la 9 trebuie să figureze o singură dată atât pe rândurile orizontale cât şi pe coloanele verticale ale celor nouă blocuri luate împreună.

ÎNCEPĂTORI

2				4				
5	4			8				
			7		9	6		
	8	1			4			
	3		1				2	
			3	7		4		
		9				3		
							7	1
3			9				8	

AVANSAŢI

		1					2	8
9	8						7	1
				7				
	3		7	1				
		2	3		9			
	9	5					8	
		8		2		6		
5			9	4				
	1				7			

Soluţiile jocurilor din numărul precedent:

ÎNCEPĂTORI

4	8	1	3	2	9	7	6	5
3	6	7	8	4	5	9	2	1
9	2	5	7	1	6	8	4	3
6	3	8	2	7	4	5	1	9
7	1	2	5	9	3	4	8	6
5	4	9	1	6	8	3	7	2
1	7	4	9	5	2	6	3	8
8	9	6	4	3	1	2	5	7
2	5	3	6	8	7	1	9	4

AVANSAŢI

2	4	6	9	3	1	8	7	5
5	3	1	8	4	7	9	6	2
9	7	8	5	6	2	3	1	4
3	8	9	2	7	5	1	4	6
7	6	2	1	8	4	5	3	9
4	1	5	6	9	3	7	2	8
8	2	3	7	5	6	4	9	1
6	9	7	4	1	8	2	5	3
1	5	4	3	2	9	6	8	7

UNDE MERGEM în Arad

Cinema

CINEMA CITY ATRIUM

- **Albinuţa Maya -3D, ora 14:15**
- **Black mass: Afaceri murdare, ora 21:10**
- **Blinky Bill: Koala cel poznaş, orele 14:30, 16:30**
- **Box, orele 14:40, 16:50, 18:50, 21:00**
- **Crimson peak, orele 17:00, 21:50**
- **Cuibul dragonului -3D, orele 13:00, 15:00, 17:00**
- **Everest -3D, ora 21:30**
- **Gangsteri de legendă, orele 19:00, 21:40**
- **Hotel Transilvania 2 -3D, dublat, orele 13:20, 15:20, 17:20, 19:20**
- **Hotel Transilvania 2 -3D, subtitrat 21:20**
- **Internul, ora 18:30**
- **Macbeth, orele 14:40, 19:30**
- **Marţianul -3D, orele 16:10, 19:10, 22:00**
- **Pan: Aventuri în Ţara de Nicăieri -3D, orele 14:00, 16:30**
- **Super Chef, orele 13:10, 15:30, 17:40, 19:50, 22:00**
- **The Green Inferno, orele 13:50, 16:00, 18:20, 20:30, 22:40**
- **The Walk -3D, ora 18:50**
- **Ultimul vânător de vrăjitoare, orele 13:20, 15:40, 18:00, 20:10, 22:30**

Vernisaje

- **„Grădina lui Efrem”,** expoziţie personală Angela Hanc (joi, 5 noiembrie, ora 18.00, în Sala „Ovidiu Maitec” a Muzeului de Artă).
- **Expoziţia artistului plastic Veszely Ferenc** (joi, 5 noiembrie, ora 18.00, la Sala „Clio” a Complexului Muzeal Arad).

Sănătate

- **Policlinica DR. TURCIN, oferă:** Cardiologie (EKG, Ecografie cardiacă, Doppler vascular, Holter EKG si TA, Test de efort), Oftalmologie **(NOU - chirurgie pol anterior; CV computerizat; optică medicală),** ORL (videoendoscopie), pneumologie, gastroenterologie, neuropsihiatrie, medicină de familie, ecografii generale. **Telefon: 0257/285510, www.policlinica-turcin.ro**
- **Farmacia GLYKON - UTA,** Bl U 6 (vis-a-vis de biserica în construcţie). Deschis zilnic: luni-vineri 07.00 -21.00 sâmbătă şi duminică 08.00-18.00. **Telefon: 0257/241197.**

Pieţe şi târguri

Astăzi este zi de piaţă agroalimentară la Curtici, Sebiş, Bata, Cermei, Zădăreni, Ghioroc, Săvârşin, Secusigiu, Sântana, Târnova, Zăbrani, Zerind. **Tot astăzi au loc târguri săptămânale la** Nădlac, Curtici, Sebiş, Cermei, Săvârşin, Secusigiu, Zerind.

Mâine, vineri, se desfăşoară târguri săptămânale la Ineu, Şepreuş, Şimand.

Horoscop

BERBECUL (III.21.-IV.20.)
Nu este momentul să începeţi activităţi dificile, pentru că vă lipseşte simţul practic. Ar fi bine să nu luaţi nici o iniţiativă la serviciu sau în afaceri.

TAURUL (IV.21.-V.20.)
Dimineaţă sunteţi puţin confuz, motiv pentru care s-ar putea să nu vă faceţi înţeles prea uşor. Vă sfătuim să vă ordonaţi ideile.

GEMENII (V.21.-VI.21.)
Deşi vă simţiţi în formă, s-ar putea să descoperiţi că nu prea aveţi spor şi că nu vă reuşeşte mai nimic. Astăzi nu prea sunteţi realist. Vă sfătuim să nu forţaţi lucrurile.

RACUL (VI.22.-VII.22.)
Primiţi o sumă importantă de la o persoană mai în vârstă din familie şi începeţi să vă faceţi planuri. Ar fi bine să nu vă pripiţi, pentru că vă lipseşte simţul practic.

LEUL (VII.23.-VIII.23.)
Dimineaţă s-ar putea să aveţi probleme la serviciu dacă nu reuşiţi să vă concentraţi. Vă sfătuim să nu vă amestecaţi în bârfele celor din jur.

FECIOARA (VIII.24.-IX.23.)
În prima parte a zilei sunteţi confuz şi indispus. Vă recomandăm să nu vă asumaţi riscuri, pentru că şansele de reuşită sunt minime. Dacă aveţi ocazia să vă relaxaţi într-un fel sau altul, nu staţi pe gânduri!

BALANŢA (IX.24.-X.23.)
Aveţi planuri mari, în special în domeniul financiar, dar încă nu reuşiţi să vedeţi semne încurajatoare. Vă sfătuim să aveţi mai multă răbdare şi să munciţi mai ordonat.

SCORPIONUL (X.24.-XI.22.)
Dimineaţă sunteţi foarte sensibil şi nu vă convine nimic. Încercaţi să depăşiţi cât mai repede această stare, pentru că vă poate afecta relaţiile cu ceilalţi!

SĂGETĂTORUL (XI.23.-XII.21.)
Nu este o zi potrivită pentru întâlniri cu prietenii sau pentru afaceri. Sunteţi mofturos şi nu prea aveţi chef de vorbă. Amânaţi cumpărăturile şi investiţiile!

CAPRICORNUL (XII.22.-I.20.)
Încercaţi să nu vă asumaţi prea multe responsabilităţi! Riscaţi să nu vă iasă mare lucru. Primiţi o mână de ajutor de unde nici nu vă aşteptaţi.

VĂRSĂTORUL (I.21.-II.20.)
Dimineaţă s-ar putea fiţi confuz şi să aveţi dificultăţi de comunicare. Nici intuiţia nu vă ajută din cale afară, aşa că ar fi bine să nu mergeţi la risc. Vă sfătuim să nu neglijaţi odihnă.

PEŞTII (II.21.-III.20.)
Nu este o zi favorabilă pentru investiţii şi planuri de viitor. În schimb, relaţiile sentimentale vă oferă mari satisfacţii. Evitaţi afacerile la marginea legii, pentru că riscaţi să aveţi probleme!

„Jurnal arădean” vă ascultă

De luni până joi, între orele 11.00-13.00, la telefonul 0257.280943, redactorul nostru vă stă la dispoziţie.

ARAD. Dl. **N.G.** din Arad are soţia handicapată şi a aflat că poate beneficia de o reducere cu 50% la cheltuielile de bloc. „Vreau să ştiu dacă este aşa”, a fost rugămintea cititorului nostru. Am primit răspunsul de la Dorina Lupşe de la ULAL Arad: „În Legea 230 care reglementează organizarea şi funcţionarea asociaţiilor de proprietari, hotărârile se iau în adunările generale ale acestora şi nu este nimic specificat în direcţia menţionată de cititorul d-voastră. Dar persoanele cu handicap au alte drepturi conform altor legi”.

Dl. **Nicolae Jurcă** din Arad - Alfa ne întreabă dacă la bloc este voie să fie închisă uşa din spate (cu lacăt, sudată sau blocată de diverse materiale). Reprezentanţii ISU Arad spun că nu este permisă închiderea niciunei uşi de bloc pentru că ar împiedica evacuarea rapidă a locatarilor în cazul unor dezastre (incendii, cutremure...). Asociaţiile de proprietari sunt responsabile de verificarea uşilor.

D-na **Ana Farago** ne spune că merge foarte des, împreună cu alţii, la ştrandul termal de la Şofronea. Nemulţumirea cititoarei este că aici nu se face nicio reducere pentru pensionari aşa cum se întâmplă prin alte părţi. **JA-V.F.**

Curs valutar

Denumirea valutei	BNR	BCR		BRD		Intesa Sanpaolo Bank		Banca Românească		Nextebank		Alpha Bank		Casa de schimb LUXOR		Casa de schimb TRESOR	
		C	V	C	V	C	V	C	V	C	V	C	V	C	V	C	V
Euro	4,44	4,37	4,51	4,36	4,51	4,36	4,46	4,41	4,47	4,39	4,47	4,42	4,46	4,41	4,43	4,41	4,43
Dolar SUA	4,07	3,98	4,16	3,98	4,13	3,98	4,07	4,03	4,09	3,98	4,11	4,03	4,10	4,02	4,06	4,00	4,03
Forint	0,0141	0,0135	0,0146	0,0132	0,0147	0,0135	0,0145	-	-	0,0135	0,0148	-	-	0,0140	0,0143	0,0142	0,0143
Gram aur	146																

Vremea

Joi, 5 noiembrie

www.aradon.ro

0° LA ORA 6 — temperaturile se vor situa între -1 şi 0 grade. Vântul va sufla cu 8 km/h dinspre V.

12° LA ORA 18 — temperaturile se vor situa între 11 şi 12 grade. Vântul va sufla cu SSV dinspre SSV.

Ziua precedentă

Arad	0–14	Umiditate:	58%
Lipova	0–14	Presiune:	1015,92 mb
Chişineu- Criş	0–14	Precipitaţii:	0%
Săvârşin	0–14	Vânt:	8,05 km/h
Sebiş	0–14	Direcţie vânt:	SE

Soarele

Răsare: 07:19
Apune: 17:17

Azi

Temperaturile se vor situa între 0 şi 12 grade. Vântul va sufla cu 6-8 km/h, dinspre SSV-V.

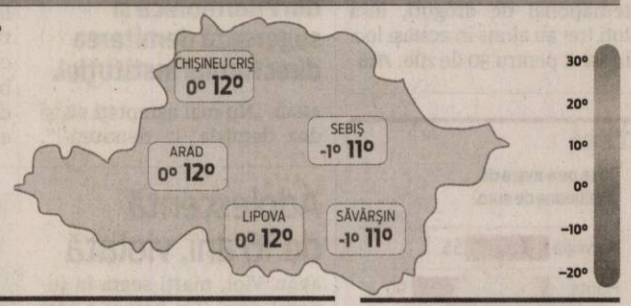

FAZELE LUNII

13.10 · 20.10 · 27.10 · 3.11

JOI	VINERI	SÂMBĂTĂ	DUMINICĂ
0° 12°	1° 10°	3° 11°	4° 12°
nori joşi şi ceaţă	parţial înnorat	nori şi soare	parţial înnorat

Calendar

Biserica ortodoxă: Sf. Mc. Galaction şi Epistimia; Sf. Ier. Grigorie, arhiepiscopul Alexandriei
Biserica greco-catolică: Sf. Galaction şi Epistimia
Biserica romano-catolică: Sf. Grigore Lakota, ep. m.

Prognoză pentru trei zile

Temperaturile minime vor fi cuprinse între 1 şi 4 grade, iar cele maxime între 10 şi 12 grade.

Temp.minime: 1-4°C
Temp.maxime: 10-12°C

JURNAL ARĂDEAN
B-dul Revoluţiei nr. 62, Arad
BRAT Auditat de BRAT
Reclamaţii difuzare: 0257/212.032

Secretariat: 0257.281802 (centrala), fax - 0257.212.012
Şef departament difuzare: Carmen Csordas
Marea publicitate: 0257.280904
Mica publicitate: 0257.210775; B-dul Revoluţiei, nr. 81
Tiparul executat la: Tipografia Russmedia Kft. Debrecen

Redactor şef: Adriana Barbu (8416) Responsabil de număr: Vasile Filip
Secretar general de redacţie: Gabriela Groza (8423); **Departamente: Eveniment:** Simona Butaru, Monica Ardelean (8405), Alin Gherasim (8417), Ioana Costaş (8414); Valentin Goran (8405); **Politic:** Simion Todoca (8434); **Economic:** Andreea Pintea (8415); **Cultură, învăţământ:** Vasile Filip (8421); **Social:** Diana Duţu (8413); **Sport:** Daniel Scridon (8424), Leo Sfăra (8422), Dan Lazăr (8406).
Tehnoredactare: Ghizela Şerban (8409), Munteanu Daniel (8411).
REDACŢIE: tel. 0257.281802 (centrala); fax 0257.212.012, 0257.228.592; e-mail:redactia.jurnalaradean@russmedia.ro, adevaruldearad@russmedia.ro, publicitate.jurnalaradean@russmedia.ro, publicitate.adevarul@russmedia.ro

Contur la bazinul de polo

Primăria a predat amplasamentul, iar firma aleasă de Compania Naţională de Investiţii a început munca la viitorul bazin de polo.

A fost ales amplasamentul FOTO: FAN

ARAD. Vom avea bazin de polo în Arad. Nu ştim exact când, dar acum se vede cu ochiul liber că lucrările au început]n Subcetate, acolo unde se şi dorea realizarea bazinului încă din 2008. Prin februarie 2015, Ministerul Dezvoltării a anunţat că va demara proiectul de construcţie a unui bazin de polo, în municipiul Arad, un proiect gândit de ani buni de primarul Gheorghe Falcă, care, desigur, spera să obţină bani de la Guvern.

Imediat după anunţul Ministerului Dezvoltării, edilul saluta „implicarea marii campioane Gabriela Szabo, în calitate de ministru al Sporturilor, în deblocarea construcţiei noului bazin de polo, proiect iniţiat şi co-finanţat de municipiul Arad din anul 2009". La acea vreme se menţiona că realizarea bazinului de polo în municipiu a fost cuprinsă într-un acord semnat de ministrul Dezvoltării Regionale şi cel al Tineretului şi Sportului, investiţia fiind estimată la 21,25 milioane lei.

Cu mult înainte, însă, bazinul de polo avea deja constructor. Licitaţia pentru stabilirea constructorului bazinului de polo a avut loc în 2009, iar în 2010 a fost semnat chiar şi contractul cu societatea câştigătoare, firma arădeană Tehnodomus, la suma de 19.963.000 de lei. Societatea urma să realizeze proiectul (pornind de la proiectul tip gândit de Compania Naţională de Investiţii, cu modificările impuse de situaţia de pe teren) şi să execute lucrarea. Şi iată, după 5 ani, s-a dat, totuşi, startul la lucrări.

Se vede groapa

O groapă de forma bazinului poate fi zărită deja lângă piciorul podului care face legătura între Micălaca şi Subcetate. Corina Drăghici, purtătorul de cuvânt al Primăriei Arad, spune că Primăria a predat, în urmă cu două săptămâni, firmei amplasamentul pentru construcţia bazinului şi că Tehnodomus a început construcţia bazinului.

Cât va dura lucrarea? Primăria nu ştie. Depinde totul de câţi bani va livra Compania Naţională de Investiţii către constructor şi în ce ritm. Pe contractul semnat la momentul atribuirii licitaţiei era prevăzut termenul de 18 luni de la data atribuirii, termen care s-a scurs, însă, de mult. Cel mai probabil şi suma de bani, şi termenul au intrat la reevaluat în condiţiile în care realitatea de acum nu se mai potriveşte cu cea din 2010, când a fost bătut în cuie contractul.

Banii de la nivel local

30 la sută din valoarea totală a investiţiei trebuie susţinută de Primăria Arad. Banii vin să acopere, în fapt, lucrările de lângă bazin: utilităţile, inclusiv iluminatul public, realizarea de alei, de parcări, amenajare de spaţii verzi în zonă etc. Purtătorul de cuvânt al Primăriei spune că Municipalitatea îşi va respecta, ca de obicei, obligaţiile, un milion de lei fiind deja puşi deoparte pentru această investiţie în bugetul din acest an.

ADRIANA BARBU
adriana.barbu@russmedia.ro

În programul „Bazine de înot"

Construcţia unui nou bazin de polo din Arad a fost inclusă în cadrul programului „Bazine de înot" susţinut de Compania Naţională de Investiţii. Primăria a pus la dispoziţie terenul pentru noul obiectiv (în cartierul Subcetate, între podul rutier şi cel feroviar din Micălaca) şi şi-a asumat realizarea din fonduri proprii a utilităţilor şi amenajărilor exterioare (30% din valoarea totală a investiţiei).

„Nu cereţi demisia lui Văcean! Demiteţi-l"

Preşedinţii MediaSin, prezenţi la Arad, îi susţin pe sindicaliştii din Filarmonică şi cer demiterea directorului instituţiei.

ARAD. Şi, ca atare, au venit la Arad, direct de la Bucureşti, pentru a-i susţine pe sindicaliştii din Filarmonică. Au trecut pe la Prefectură, pe la viceprimarul Levente Bognar, cel care este responsabil de soarta culturii arădene şi, acelaşi paradox, toţi le-au dat dreptate dar nu pot face nimic. „Alin Văcean trebuie să plece", susţin mai marii sindicatului. La fel susţin şi consilierii, şi viceprimarul, şi primarul şi prefectul. Doar că nu pleacă. Nu pleacă pentru că nu vrea şi pentru că nimeni nu îl demite. Toţi aşteaptă pasiv ca directorul Filarmonicii să îşi dea demisia. Iar paralizia consilierilor locali şi a aparatului administrativ al Primăriei duce la păstrarea acestei situaţii conflictuale de mai bine de un an de zile şi la un joc devenit pe alocuri penibil, alimentat de frica de a fi târâţi în instanţă sau pur şi simplu de nepăsare. „S-a cerut oficial o demisie, doar că nimeni nu vorbeşte despre demitere", punctează problema Cristian Godinac.

O săptămână de graţie

Mai marii sindicatului sunt decişi acum să tranşeze repede problema. Au solicitat primăriei să li se pună la dispoziţie cele două raporturi, unul al comisiei de audit, unul al comisiei de control, şi contractul de management. După analizarea acestora se vor căuta vinovaţii pentru tergiversarea acestei probleme. Cine şi când ar fi putut să îl demită pe Văcean, sau de câte ori exista posibilitatea legală ca actualul director al Filarmonicii să fie demis fără prea multe negocieri. Şi de ce nu s-a întâmplat nimic.

Şi dacă argumentele lor nu sunt suficiente, se va face apel la federaţiile internaţionale, la Curtea Europeană. Doar că aceste demersuri vor costa imaginea Aradului care se vrea capitală europeană. „Merită un om sacrificiul unui oraş, a unei întregi instituţii?", a întrebat retoric Leonard Pădureţ.

Arădenii, alături de Filarmonică

Aceeaşi lideri fac apel şi la arădenii, iubitori de muzică clasică, dar nu numai, să fie alături de sindicaliştii pentru a-i susţine în demersul lor legal împotriva acestor abuzuri ale conducerii instituţiei de cultură.

Cât despre un dialog cu actualul manager Alin Văcean, replica lui Cristian Godinac a venit prompt: „Nu dorim îndreptarea păcătosului, ci înlăturarea lui". Pentru că spun cei de la Bucureşti, vremea dialogului şi a negocierilor a trecut. „Cerem acum instituţiilor statului să-şi facă treaba. Dialogul ar fi trebuit început înainte de a fi demis primul lider", susţin ei. **JA-M.A.**

Plângere penală

Mai marii sindicatului au decis că va fi făcută şi o plângere penală pentru nerespectarea legii 62, legea dialogului social.

Au venit de la Bucureşti să îi susţină în lupta lor FOTO:JA

Copil rănit într-un accident în faţa Primăriei Arad

ARAD. A luat în plin un Nissan cu numere de Timişoara şi l-a ntors pe şosea. În maşină erau doi copii, pe bancheta din spate. Unul dintre ei, de 14 ani, a fost lovit în zona capului, fiind necesară intervenţia echipajului SMURD. Cel care l-a lovit, şoferul unui taxi, a declarat că nu a văzut autoturismul care venea dinspre strada Horia. Taxiul venea dinspre Teatru, pe Bulevardul Revoluţiei şi la intersecţia cu strada A.D. Xenopol s-a izbit în autoturismul Nissan care voia să intre pe stradă. Ambii şoferi au declarat că au trecut pe culoarea verde a semaforului.

La faţa locului a ajuns şi un echipaj al poliţiei rutiere. Cercetările au schimbat balanţa vinei. Poliţiştii au stabilit că vinovat este şoferul de pe Nissan care, chiar dacă a trecut pe verde după cum susţinea şoferul, nu a respectat semnificaţia indicatorului rutier „cedează trecerea", aflat la intersecţia cu Bulevardul Revoluţiei. „Intrând în coliziune cu un autoturism condus de un bărbat de 51 de ani care se deplasa din direcţia Teatru spre Podgoria", a declarat Lorena Pîrvulescu, purtătorul de cuvânt al IPJ Arad. **JA-M.A.**

Taximetriştii „piraţi" din judeţ, prinşi în flagrant

Cei trei „taximetrişti" au fost sancţionaţi cu amenzi în valoare de 4.260 lei.

ARAD. Trei taximetrişti „piraţi" au fost prinşi în flagrant de poliţiştii rutieri în timp ce transportau ilegal 15 persoane. Cei trei au fost depistaţi pe DJ 709 B în cadrul unei acţiuni pe linia transportului de persoane în regim de taxi şi de închiriere, la care au participat efective mărite de poliţişti din cadrul Serviciului Rutier/Biroul Drumuri Naţionale şi Europene, Secţiei nr. 2 Poliţie Rurală Arad şi reprezentanţi ai Registrului Auto Român. „În cadrul acţiunii, au fost depistaţi şi opriţi în trafic, pe DJ 709B, trei bărbaţi cu vârste cuprinse între 31 şi 47 de ani, toţi din judeţul Arad, în timp ce transportau ilicit 15 persoane. Cei trei au fost sancţionaţi contravenţional cu amenzi în valoare totală de 4.260 de lei, au fost ridicate trei certificate de înmatriculare, autovehiculele respective fiind indisponibilizate în vederea continuării cercetărilor", au declarat reprezentanţii IPJ Arad. Potrivit acestora, acţiunile vor continua şi în perioada următoare şi în alte zone din judeţul Arad.

JA-I.C.

Gloria trece la Primărie

ARAD. Aleşii locali au votat, la finele săptămânii trecute, o propunere venită din partea Primăriei Arad de trecere a stadionului Gloria în grija municipalităţii. Este vorba de proiectul privind încetarea, prin acordul părţilor, a Contractului de comodat nr. 28.590/29.04.2013, încheiat în baza Hotărârii nr. 201/2012 a CLM Arad privind darea în folosinţă gratuită Universităţii de Vest „Vasile Goldiş" Arad a pistei de atletism cu opt culoare aparţinând Stadionului Gloria din Arad, str. Dacilor nr.9. De ce Primăria a propus acest fapt şi de ce aleşii au votat cu toţii pentru o astfel de rocadă? Pentru că, se arată în proiect, „în perioada 12 - 13 martie 2016, Municipiul Arad va găzdui organizarea Cupei Europene pentru Aruncări de Iarnă şi este necesară efectuarea unor lucrări de amenajare prevăzute pentru desfăşurarea competiţiei la acest nivel, astfel încât baza sportivă să corespundă cerinţelor pentru omologare impuse de Regulamentul Asociaţiei Internaţionale a Federaţiilor de Atletism". Tot acolo se mai arată că această hotărâre este propusă datorită importanţei internaţionale a acestei competiţii pentru atletismul românesc.

„Este o onoare pentru Arad să găzduiască un astfel de eveniment şi, ca atare, trebuie să ne pregătim să ridicăm standardele acestui stadion pentru a fi la înălţime".

Asociaţia Europeană de Atletism a aprobat, la congresul din 18.08.2015, de la Beijing, ca, în perioada 12 - 13 martie 2016, Municipiul Arad să găzduiască organizarea Cupei Europene de Aruncări Lungi.

JA-A.B.

Olimpia Travel
- NOU -
Acum transport persoane rute noi:
România – GERMANIA şi Germania - România
România – AUSTRIA şi Austria – România
de la destinaţie la destinaţie
La cele mai bune preţuri: începând de la 50 EUR
☎ 0741-088-126
(2165 - H 281013)

SC PINI DISTRIBUTION ALIMENTARI SRL
A DESCHIS ÎN
Arad, Calea Aurel Vlaicu Nr. 281 (fostul SHOWROOM SKODA)
MAGAZIN de PRODUSE ALIMENTARE
import ITALIA
EN-GROSS şi EN-DETAIL
PROGRAM: Luni-Vineri 09-17
Sambata-Duminica 09-13.
(2165 - H 296635)

Best Western
◆ hotel ☆☆☆☆
◆ restaurant cu preparate din bucătăria românească şi internaţională
◆ pe timpul verii: terasă şi grădină de vară
◆ saloane pentru întâlniri de afaceri
◆ sală de conferinţă
(2203)
Arad, str. Horia nr. 8 ☎ 0257-256-636 www.bwcentral.ro

Campanie pentru „Colectiv”

Donaţii online, prin SMS sau transfer bancar, prin Campania Crucii Roşii „Nouă ne pasă. Împreună dăruim speranţă!”.

Arădenii, chemaţi să vină în sprijinul semenilor FOTO: FAN

ARAD. Dacă aţi vrea să ajutaţi victimele incendiului din clubul bucureştean Colectiv şi nu ştiţi încă în ce mod să o faceţi, vă recomandăm să răspundeţi campaniei iniţiate de Crucea Roşie „Nouă ne pasă. Împreună dăruim speranţă!”.

Donaţiile se pot realiza online pe site-ul Crucii Roşii Române (www.crucearosie.ro) sau prin transfer bancar la unul dintre conturile deschise de Crucea Roşie Română la BRD, agenţia Piaţa Romană: RO22 BRDE 410SV 1850 8914100 (euro), RO37 BRDE 410SV 81385954100 (USD), RO36 BRDE 410SV 29647144100 (lei). Pentru cei care vor să facă donaţii din străinătate, Codul SWIFT este: BRDEROBU.

De asemenea, a fost activat numărul 8827 pentru donaţii de 2 euro/SMS. Nu se percepe TVA pentru donaţiile de pe abonament. În reţelele Orange şi Telekom Romania Mobile, pentru cartelele preplătite, TVA-ul a fost reţinut la achiziţionarea creditului. Pentru donaţiile de pe cartele preplătite în reţeaua Vodafone, utilizatorii nu plătesc TVA.

Până miercuri, 4 noiembrie, la ora 12.00, sumele colectate în cadrul campaniei sunt: 44.640 euro, 979.264 lei, 3.300 USD. De asemenea, s-au înregistrat 128.774 de SMS-uri în valoare de 2 euro fiecare. Semn că ne pasă...

JA-D.D.

Ce s-a făcut?

Iată cum au fost folosite, până acum, o parte din fondurile colectate în cadrul Campaniei. Marţi au fost achiziţionate 2.000 de fiole de albumină în valoare de 250.000 de lei; acestea au fost direcţionate către unităţile medicale care se luptă să ţină în viaţă victimele incendiului. S-au acordat două ajutoare de înmormântare în valoare de câte 1.500 de lei fiecare pentru două victime ale incendiului: Enache Diana şi Ionuţ Fieraru, ambii din judeţul Argeş.

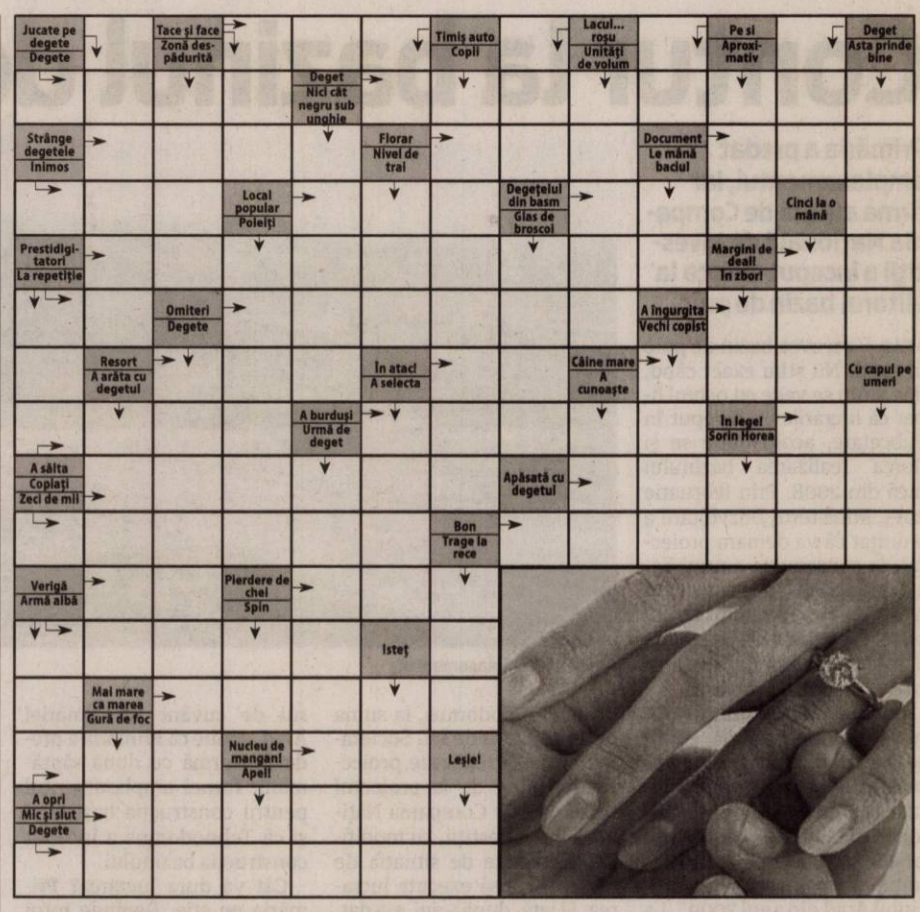

SOLUŢIA INTEGRAMEI DIN NUMĂRUL PRECEDENT

C - P - FOC - D - G - LITERA - EPILOG - TIPARI - OCA - R - ZI - IU - EDITURI - TITLU - PAIRI - BONE - NR - NO - OA - RV - CIOBANI - U - LIANA - MI - AVAT - E - TURMA - BRAVO - UMAR - ONOR - RAR - ATLAS - NN - ILIC - UGUI - U - BAR - CAL - LES - ET - LECTURA

Citire apometre

Vineri, 06.11.2015. T. Păcăţeanu, E. Monţia, Bobocilor, Pescăruş, Clopotului, p-ţa Obor, Tarafului, Cobzei, N. Lenau, Flacăra, S. Secula G. Sion, C. Gurban, Berzei, P-ţa Eroilor, Banatului, Memorandului, Spartacus, V. Pârvan, I. Minea, V. Bogrea, N. Densuşeanu, Corabiei, Cetăţii, Diogene, Părului, Micşunelelor, Gladiator, Pompei, Hector, Marte, Troiei, Cezar, Santinelei, Infanteriei, Prutului, Podgoriei, Crizantemelor, Caraiman, Zoe, Amurgului, Constanţa, Junilor, Păuliş, Şiriei, Vişinului, calea 6 Vânători, Dobrogea, Siret, Crişului, Arţarului, Ovidiu, Sălcuţa, Cedrului, Buciumului, Câmpul Liniştii, C. Porumbescu, Ţepeş Vodă, Paltinului, V. Hugo, Toamnei, Fulgerului, Călăraşilor, Dorului, Foişor, Ursului, Moldovei, Bucovinei, T. Arpad, Cireşoaiei, Negoi, Corbului, Fântânii, Concordiei, Nouă, Faurilor, Laptelui, Ş. Tenetchi, Călţunaş, Alexandru cel Bun, Grădinarilor, G-ral Doda, Corbului, Bogdan Voievod, I. Câmpineanu, P. Maior, Bucureşti, Mălin, Tiberiu, Sânzâlenelor, Câmpeni, Veneţia, Libertăţii, Ţebei, Rotarilor, C. Brâncuşi, Maramureş, Poetului.

Reţeta zilei

Spaghete cu sos de migdale

INGREDIENTE: 100 g de migdale decojite, 3 căţei de usturoi, zdrobiţi, 3 linguri ulei de măsline extravirgin, 200 ml lapte de migdale, 1 vârf de linguriţă nucşoară rasă, 160 g de spaghete, frunze de busuioc, pentru presărat (opţional).

MOD DE PREPARARE: Într-un blender, se pun migdalele, usturoiul, laptele de migale şi un praf de sare, apoi se mixează până se obţine un amestec omogen. Se încinge uleiul într-o tigaie antiaderentă şi se adaugă compoziţia de migdale. Se ţine pe foc până capătă consistenţă de sos. Între timp, se fierb pastele într-o oală cu apă sărată, conform instrucţiunilor de pe pachet. Se iau de pe foc cu două minute înainte de timpul recomandat. Se scurg pastele şi se adaugă în tigaie, peste sos. Se amestecă şi se fierb până ajung la consistenţa al dente (se mai adaugă un pic de apă sau de lapte de migdale, dacă par prea uscate). Se asezonează cu sare, piper proaspăt măcinat şi nucşoară. Se presară cu busuioc, opţional.

Poftă bună!

Pentru mai multe reţete intră pe www.culinar.ro

Programe TV Joi, 5 noiembrie

TVR 1

07.00 Telejurnal matinal. Sport, Meteo
08.00 Telejurnal matinal
09.00 Starea naţiei. (R)
10.00 Tot ce contează
11.00 Aventurile tânărului Hercule. (serial, SUA, 1998-1999)
11.30 Aventurile tânărului Hercule. (serial, SUA, 1998-1999)
12.00 Teleshopping
12.30 Tribuna partidelor parlamentare
13.00 De joi până joi. Moderator Kacsó Edith
Despre depresie, atacuri de panică – invitat Magdás Emese, trainer gimnastică intimă si terapeut de echilibru hormonal
14.00 Telejurnal
15.00 Teleshopping
15.30 Akzente
16.55 Vorbeşte corect!
17.00 Interes general
18.00 Lozul cel mare
18.30 Magazin World Cup RUSIA 2018
19.00 Prim-Plan
19.45 Vorbeşte corect! (R)

20.00 Telejurnal.
21.00 Vorbeşte liber! Moderator Mihai Rădulescu
21.55 Starea zilei. Emisiune de Dragoş Pătraru
22.00 Starea naţiei. Emisiune de Dragoş Pătraru
23.00 Anchetele comisarului Antonescu. (redifuzare)
23.35 Cred că da. (Comedie, SUA, 1997)
01.15 Exclusiv în România. În fiecare episod Exclusiv în România, Cristian Tăbără călătoreşte, descoperă şi prezintă obiective turistice, istorie, cultură, credinţă, arhitectură, tradiţii, gastronomie, facilităţi turistice şi, mai ales, unicate europene şi mondiale din România, dintre care unele sunt încă necunoscute şi neexploatate turistic.
02.00 Tot ce contează

PRO TV

07.00 Ştirile PROTV
10.30 La Maruta. (r)
12.00 Vorbeste lumea
13.00 Ştirile PROTV
14.00 Vorbeste lumea
16.00 Lectii de viata
17.00 Ştirile PROTV
17.30 La Maruta. Show-ul, cu un nume nou şi cu multe idei proaspete, păstrează linia cu care a încântat publicul atâţia ani. Cătălin Măruţă a pregătit împreună cu echipa sa rubrici noi, filmări inedite, invitaţi cu poveşti surprinzătoare, dar şi subiecte ale momentului, exclusivităţi şi un decor reîmprospătat. Campionul în divertisment transmite cele mai proaspete ştiri din lumea mondenă şi lansează noi trend-uri în show-biz-ul românesc. Vedetele vor avea parte de multe întâmplări neaşteptate şi, vor fi subiectul unor farse.
19.00 Ştirile PROTV

20.30 Las Fierbinti.
22.30 Stirile PROTV
23.00 Homeland: Reteaua terorii. serial, SUA, 2011.
00.00 Jane si Maura: Detectivi in Boston. serial, SUA, 2010
01.00 Jocul minciunilor. serial, SUA, 2011 Emma Becker, o adolescentă înfiată, află că are o soră geamănă, Sutton Mercer, la rândul ei adoptată de o familie bogată. După prima lor întâlnire, Sutton îi propune Emmei să-i ţină locul acasă pentru câteva zile, în timp ce ea o caută pe mama lor biologică. Încântată iniţial de idee, Emma se îngrijorează atunci când Sutton nu se întoarce după timpul stabilit.
02.00 Lectii de viata. (r)
03.00 Vorbeste lumea. (r)

ANTENA 1

06.00 Observator (live)
08.00 Neatza cu Razvan si Dani. Dani şi Răzvan şi-au reunit forţele pentru a aduce în casele oamenilor, în fiecare dimineaţă, buna dispoziţie atât de necesară pentru a avea o zi bună.
10.50 In gura presei
11.40 Teleshopping
12.00 Mireasă pentru fiul meu
13.00 Observator
14.00 Mireasă pentru fiul meu. Formatul de succes internaţional „May I call you mom?” vine în România sub numele de „Mireasă pentru fiul meu”. Cel mai aşteptat show matrimonial din România aduce din nou în centrul atenţiei poveşti de dragoste, întâmplări spectaculoase, reguli dure, confruntări acide, emoţii, suspans şi multe provocări.
16.00 Observator
17.00 Acces direct
19.00 Observator

20.00 Observator special. cu Octavia Geamanu
20.30 Am ceva sa-ti spun
23.00 Un Show Păcătos cu Dan Capatos
01.00 Am ceva sa-ti spun. (r) Cei care doresc să-şi reîntâlnească semenii cu care au pierdut legătura ori aceia care vor din tot sufletul să încheie un conflict din viaţa lor şi au nevoie de sprijin în acest sens, oamenii plini de recunoştinţă faţă de cineva care le-a salvat ori schimbat viaţa, dar şi cei care, forţaţi de împrejurări, au comis fapte pentru care vor să-şi ceară iertare de la cei cărora le-au greşit o pot face în cadrul acestui show!
03.00 Observator. (reluare)
04.00 Acces direct. (reluare)

HBO

06.00 Falsificatorul. Poliţist, SUA, 2014. Regia: Philip Martin. Cu: John Travolta, Christopher Plummer, Tye Sheridan
07.40 Veronica Mars. Poliţist, SUA, 2014. Regia: Rob Thomas. Cu: Kristen Bell, Jason Dohring
09.30 Nuntaşi de închiriat. Comedie, SUA, 2015. Regia: Jeremy Garelick Cu: Kevin Hart
11.15 Annie. Comedie, SUA, 2014. Regia: Will Gluck Cu: Jamie Foxx, Quvenzhané Wallis
13.15 Înainte de apus. Romantic, SUA, 2004. Regia: Richard Linklater
14.40 Războiul nasturilor. Aventuri, Franţa, 2011. Regia: Yann Samuell
16.30 Două vieţi. Dramă, Germania, 2012. Regia: Georg Maas, Judith Kaufmann
18.10 Dacă aş rămâne. Dramă, SUA, 2014. Regia: R.J. Cutler. Cu: Chloë Grace Moretz

20.00 Ultimele zile în Vietnam. Documentar, SUA, 2014. Regia: Rory Kennedy
21.40 Zulu. Thriller, Franţa, 2013. Regia: Jérôme Salle. Cu: Orlando Bloom, Forest Whitaker
23.30 Banshee. Serial, SUA, 2015.
00.15 Episoade. Serial, SUA, 2015.
00.45 Ucenic pentru crimă. Poliţist, Australia, 2014. Regia: Julius Avery Cu: Ewan McGregor, Brenton Thwaites, Alicia Vikander
02.35 Aşa se scrie istoria! Comedie, SUA, 2013. Regia: Greg Mottola Cu: Larry David, Bill Hader, Philip Baker Hall
04.15 Evadare disperată. Thriller, SUA, 2014. Regia: Ryan Phillippe Cu: Ryan Phillippe

TVR 2

09.30 Europa 360°(R) **10.00** Documentar 360° **11.00** Nimic prea bun pentru un cowboy serial, Canada, 1998 **12.00** La fix. **13.00** Telejurnal **13.20** Arta fericirii **14.30** Cultura minorităţilor **15.00** Telejurnal **16.00** Ieri - Azi – Mâine. Prezintă Corina Dănilă **17.00** Nimic prea bun pentru un cowboy Western,Canada, 1998 **17.50** Cartea cea de toate zilele **18.00** Telejurnal **19.00** Documentar 360° **20.10** Satin (Dramă, SUA, 2011) **21.40** Jurnal de secol **21.50** Cartea cea de toate zilele **22.00** Ora de ştiri **23.10** Dr. House **24.00** La fix (R) **01.00** Arte, carte şi capricii.

AXN

07:10 Cititorii de oase **08:10** NCIS: Los Angeles **09:10** Numerele **10:10** Medium **11:10** Sherlock Holmes şi Dr. Watson **12:10** Cititorii de oase **13:10** NCIS: Los Angeles **14:10** Numerele **15:10** Medium **16:10** Sherlock Holmes şi Dr. Watson **17:10** Numerele **18:10** NCIS: Los Angeles **19:10** Medium, SUA, 2006 **20:10** Cititorii de oase **21:05** Cititorii de oase **22:00** Cititorii de oase **22:55** Hawaii 5.0 Actiune, SUA, 2012 **23:50** Minţi criminale Politist, SUA, 2013 Cu: Joe Mantegna, Thomas Gibson, Shemar Moore

ANTENA 3

6.00 Ştirile dimineţii cu Nadina Câmpean şi Marius Ioniţă **10.00** Previziunile zilei cu Sabina Iosub **11.00** Se întâmplă în România cu Maria Coman **12.00** Ştiri **13.00** Se întâmplă în România cu Maria Coman **14.00** Ştiri **15.00** Esenţial cu Mihaela Bârzila **16.00** Esenţial cu Mihaela Bârzila **17.00** - 100 de minute cu Alessandra Stoicescu **18.00** - 100 de minute cu Alessandra Stoicescu **18.45** La ordinea zilei **20.30** Subiectiv **21.30** Sinteza zilei **23.15** In gura presei **00.00** Ştiri **01.00** Sinteza zilei (r)

PRIMA TV

07:15 Focus din inima României **08:20** Focus Magazin **09:00** Râzi şi câştigi **09:30** Teleshopping **10:00** Mondenii **11:00** Teleshopping **11:30** Ajutor! Vreau să slăbesc! **13:20** Teleshopping **13:50** Nimeni nu-i perfect **15:00** Râzi şi câştigi **15:30** Cireaşa de pe tort **16:30** Focus **17:10** Trăsniţii **18:00** Focus **19:30** Focus Magazin **20:15** Cronica Cârcotaşilor – divertisment **21:00** Dosarele DNA. docudrama **22:00** Trăsniţii. sitcom **22:45** Focus din inima României **23:15** Selena – dramă, SUA 1997 **01:30** Focus Magazin **02:15** Cronica Cârcotaşilor.

CINEMAX

07:00 Mustaţa. **08:25** Edith şi Marcel. **11:05** Păpuşa. **11:25** Copenhaga. **13:05** Cei mai buni regizori de la Hollywood **13:35** Omul cavernelor. **15:05** O vară toridă Dramă, Olanda, 2014. **16:35** Edith şi Marcel Dramă, Franţa, 1983. **19:15** Jack Ryan: Agentul din umbră Acţiune, SUA, 2014. **21:00** Norocoşii Dramă, SUA, 2013. **22:35** Armata celor 12 maimuţe SF, SUA, 1995. **00:45** Trei vieti şi o singură moarte. **02:50** Marşul Dramă, Danemarca, 2014. **04:40** Îngeri de oţel. **06:40** Papagalii Scurtmetraj, Franţa

DIVA

06.00 Numai tată să nu fii! **07.00** Chipul răzbunării **08.00** Crimele din Midsomer **10.00** Neveste disperate **11.00** În mintea criminalului **12.00** O, brad frumos **14.00** Numai tată să nu fii! **15.00** Neveste disperate **16.00** Chipul răzbunării **17.00** Excursie de Sărbători **19.00** În mintea criminalului: Elful cel roşu **20.00** Chipul răzbunării **21.00** Bibliotecarii **22.00** Bibliotecarii **23.00** Soţia perfectă **00.00** În mintea criminalului **01.00** Jurnalele vampirilor **02.00** Chipul răzbunării

ACASĂ

06:00 Vorbeste lumea **09:00** Teleshopping **09:15** Iertare (r) **11:30** Rosario (r) **14:00** Tanar si nelinistit **15:00** Suflet de gheata **17:00** Iti ordon sa ma iubesti! **18:00** Iertare **20:00** Rosario **22:00** Inima de tigan **23:00** Floarea din Caraibe **00:00** Iubiri vinovate, 2012 Cu: Erika Buenfil, Eduardo Yanez, Eiza Gonzalez, Sebastian Rulli, Enrique Rocha, Marjorie de Sousa, Francisco Gattorno, Guillermo Capetillo **01:00** Iertare (r) **02:30** – Doamne de poveste **03:30** Inima de tigan (r) **04:15** Doctorul casei **05:15** Doamne de poveste (reluare)

PRO CINEMA

06:15 Vorbeste tot orasul (r) **08:45** La Maruta (r) **10:30** Bloc (r) **12:45** De-a lungul timpului (r) **14:45** Poveste de dragoste (r) **16:15** La Bloc **18:30** Cu totii au sarutat mireasa **20:30** Arsenalul seducţiei, SUA, 1993 Regia: John Herzfeld Cu: Jack Scalia, Alyssa Milano, Leo Rossi În 1992, comunitatea din Long Island era şocată de o întîmplare care avea să apară pe primele pagini ale ziarelor din întreaga lume. **22:30** Nordul îndepărtat Marea Britanie, Franta, 2007 **00:30** Un mascul extraterestru (r) **02:30** Cine A.M.

EUFORIA

06.00 Nu-i usor sa fii mireasa **06.45** Da o sansa dragostei (r) **10.00** Glee **11.00** Obsesia (r) **13.15** Prodanca si Reghe: Relatii internationale **15.00** Medici in Santa Monica (r) **16.00** Prietenii tai (r) **17.00** Da o sansa dragostei **20.00** Obsesia,Turcia, 2009 Cu: Engin Akyurek, Melisa Sozen, Engin **22.00** Dr. House **23.00** Prietenii tai, SUA, 1994 Cu: Jennifer Aniston, Lisa Kudrow, Matthew Perry, Matt LeBlanc, David Schwimmer, Courtney Cox **00.00** Medici in Santa Monica

ANTENA STARS

06.15 Star Magazine (reluare) **07.55** Teleshopping **08.10** Star news (reluare) **09.00** STAR MATINAL (cu Rocsana Marcu si Razvan Botezatu) **12.00** STAR MAGAZINE (cu Laura Micovschi) **13.45** - Teleshopping **14.00** NECENZURAT (cu Adriana Bahmuteanu) **16.00** STAR MAGAZINE (cu Laura Micovschi) **16.45** Teleshopping **17.00** Agentul VIP (reluare) **18.55** STAR NEWS (cu Andra Trandas) **19.45** RĂI DA' BUNI (cu Mihai Morar) **21.45** STAR NEWS **22.00** AGENTUL VIP **00.15** ÎN PUII MEI (cu Mihai Bendeac) **01.00** Răi da' buni (reluare)

RTL KLUB

07:20 Mocca **10:25** Bucătăria lui Stahl **10:40** Teleshop **11:45** Astro-lume **13:00** Ştiri **13:30** Activ **14:00** Secrete de familie **15:10** Poliţişti **16:15** Fructul oprit (serial) **17:20** Dragoste şi ură (serial) **18:25** Fiorella (serial) **19:00** Ştiri **20:30** La bine şi la rău (serial) **21:15** Partida de 50 de milioane **22:30** Frizbi **23:35** NCIS (serial) **00:40** De neuitat (film serial) **01:40** Ştiri

REDACŢIA NU ÎŞI ASUMĂ RĂSPUNDEREA PENTRU EVENTUALELE SCHIMBĂRI

DIGI FILM

06:35 Reuniune de familie. Dramă. 2013. **08:00** Aventură peste ocean. Comedie. 2009. **09:30** Dl. Pip. Dramă. 2012. **11:25** O dădacă plină de surprize. Comedie. 2005. **13:10** Mizerabilii: 25 de ani de muzică. Musical. 2010. **16:05** Renăscut din cenuşă. Dramă. 2005. **18:30** Hancock. Acţiune. 2008. **20:00** Toţi oamenii regelui. Dramă. 2006. **22:10** Purtătorii. Thriller. 2009. **23:35** Regula jocului. Acţiune. 2000. **01:40** Casa tatălui. Comedie. 2012. **03:15** Hamlet 2. Comedie. 2008. **04:50** Dl. Pip. Dramă. 2012.

Interviu JA. **Mona Nicoară, selecţionerul fARAD**

„Vrem în competiţie cu festivaluri mai mari”

O discuţie post eveniment cu Mona Nicoară, cea care a ales pentru arădeni cele nouă filme propuse în cadrul festivalului de film documentar fARAD.

JURNAL ARĂDEAN. Cum se face selecţia la un festival de film documentar? Care e „masa” de filme dintre care trebuie să alegi, câte filme analizezi până decizi ce intră şi ce nu în festival?

MONA NICOARĂ. E greu să spun din câte filme aleg, pentru că şi eu, şi Mihai Chirilov, cu care colaborez, mergem la foarte, foarte multe festivaluri. Şi una dintre pălăriile pe care le purtăm cu noi când ne uităm la filme este fARAD-ul. Vedem sute de filme pe an, literalmente. Dar ce am căutat ...ul aceasta este să aducem ...me din top la Arad, pentru că e un public care trebuie creat, trebuie educat, trebuie atras. Ne-a fost clar de anul trecut că pentru publicul din Arad sunt foarte importante festivalurile mari, accesul la filme care au avut un succes internaţional important iar printre ele e sănătos să aduci şi filme care sunt interesante din punct de vedere formal, dar care poate au un profil mai puţin ridicat, pe care, dacă le împachetezi cu celelalte filme, reuşeşti să spui o poveste despre ce se întâmplă în documentar, în ziua de astăzi. Ne-am oprit anul acesta asupra filmelor din festivalurile cele mai mari şi asupra ...lmelor care au avut cel mai ...are succes şi nu ne-am uitat chiar la toate filmele pe care le-am văzut în urmă, în anul acesta, pentru că ştiam că nu vom avea mai mult de zece proiecţii.

JA. Credeţi că s-a schimbat, în ultimii ani, stilul de abordare al documentarului? Mie, personal, îmi pare, din ce am văzut, că foarte multe sunt filme de autor, că se apropie foarte mult de filmele artistice. Mă gândesc acum la Michael Moore şi la documentarele lui care mie îmi pare că furnizează extrem de multe informaţii despre subiectul pe care îl abordează. Acum mi se pare că documentarele, cel puţin cele pe care le-aţi adus de aici, sunt mult mai artistice.

M.N. Întotdeauna a existat o diviziune între filmele documentare care transmit informaţie şi documentarele de cinema, care sunt în general de autor. Noi ne focusăm în principal pe filmele de autor pentru că vrem să creăm un festival care se ocupă de documentar ca formă de expresie artistică. Asta nu înseamnă că documentarişti ca Michael, care face de fapt filme de autor cu o marcă foarte pregnantă, nu pot intra în acest gen de festival. Chiar am vorbit cu el, ne-am fi dorit să vină aici cu ultimul film (el este un deliciu), dar neavând încă strategia pe Europa nu am putut să-l aducem, cel puţin nu în anul acesta. El face un film de cinema care îţi dă foarte multe informaţii, dar este şi un eveniment de cinema. Majoritatea filmelor lui intră în cinematografe şi fac bani, lumea vine să stea în întuneric cu alţi străini să se uite la acele filme. Pe noi ne interesează această experienţă care este parţial artistică, parţial comunitară, a cinema-ului şi a documentarului ca formă de expresie artistică care se adresează publicului de cinema, nu de televiziune.

JA. La un moment dat vorbeaţi, în discuţiile de la KF, că există o diferenţă între festivalurile cu filme de formă şi cele de conţinut şi că acest festival e axat pe formă. Cum aţi ajuns la decizia aceasta pentru Arad?

M.N. Pentru că sunt foarte puţine festivaluri care se ocupă de partea formală a documentarului. Avem festivaluri excepţionale în România, cum este Astra, care are 22 de ani de existenţă şi care este făcut pe filme atropologice, există One World, în Bucureşti, care este selecţionat excepţional de Alecu Solomon – fac şi eu parte din acea echipă, deci vorbesc puţin pro domo – şi care se axează pe un specific tematic: documentarul de drepturile omului. Sunt foarte puţine festivaluri care se axează strict pe partea formală, există unul la Copenhaga, CPH:DOX, care are acest profil şi care înglobează filme hibride, filme experimentale, care se gândeşte activ în programare la partea formală a filmului. În partea aceasta de lume, în Europa de Est, nu sunt astfel de festivaluri, care îşi construiesc explicit această identitate, iar noi am dorit să aducem ceva excepţional în acest peisaj. Ceva care să atragă un alt soi de public.

JA. Credeam că după festival o să o cunosc mai bine pe Mona Nicoară, ţinând cont că a făcut singură selecţia filmelor de la Arta şi le-am vizionat. M-aţi „mutat” însă dintr-o zonă în alta, fără a mă lăsa să ajung la vreo concluzie, între respiraţii grele. Ca atare, vă întreb, aşa cum l-am întrebat şi pe Mihai Chirilov, dacă ar fi să alegeţi între filmele care au fost prezentate, care e preferatul dvs.? Ştiu că vă pun să alegeţi între copii, ca-n Sophie s Choice...

M.N. Preferatul, de la mare distanţă, pentru oricare om de film documentar, este „Omul cu camera de filmat”. Care e din anul 1929 şi care ne-a dat limbajul de montaj, limbajul de structură emoţională, înţelegerea felului în care se face filmul tuturor celor care am lucrat în documentar. Pe de altă parte, toate filmele pe care le-am selecţionat reprezintă un interes al meu specific în felul în care se face filmul documentar.

JA. Dar dacă ar fi fost să alegeţi unul singur cu care aţi fi venit la Arad? Tot cu „Omul...”

M.N. Da. Tot cu „Omul cu camera de filmat”. Dar a fost şi o experienţă, un eveniment magic într-un fel: să stai să asculţi muzică live pusă de un DJ extrem de modern care readuce actualitatea filmului la suprafaţă, e un eveniment cu totul aparte de care ne-am bucurat foarte tare că l-am putut oferi publicului de aici, din Arad.

JA. Ce i-a lipsit festivalului?

M.N. Anul acest ne-au lipsit invitaţii. Pentru că, pe de o parte, cei pe care doream să-i aducem ne-am trezit că ori sunt la filmare, ori în festivaluri mai mari. Este important să găsim modalităţi de atragere a acestor oameni, care să vină cu filmele lor, la Arad. Să intrăm practic în competiţie cu festivalurile mai mari care îi atrag. Problema este că am adus filme de foarte mare actualitate, care circulă foarte mult acum. Drept urmare, eşti totalmente în competiţie cu alte festivaluri, unele mari. În mod cert, asta ne-a lipsit anul acesta. În plus, am vrea să mai facem şi alte lucruri anul viitor, am vrea să aducem la Arad oameni care pot ajuta comunitatea de film de aici, din Arad, să aibă acces la noi modalităţi de exprimare, la persoane cu care să poată lucra de dinafară. Ne dorim foarte mult să începem să facem asta de anul viitor şi, dacă se poate, să extindem festivalul în mai multe locaţii. Acest fapt implică şi o muncă de producţie destul de serioasă. În măsura în care alte cinematografe uitate din oraş vor fi dotate, vom putea face acest lucru. Deocamdată însă, cu Eduard Haris şi Eugen Lumezianu, de la 111Film, e o muncă de producţie destul de serioasă, să aduci echipamente de proiecţie, de sunet pentru patru zile. Nu vrem să facem acest lucru în mai multe locaţii pentru că ar implica nişte costuri mult prea mari. În măsura în care vor exista dotările în oraş, noi vom putea extinde proiecţiile şi în alte locaţii.

JA. Spuneaţi, la un moment dat, că pentru a creşte un festival este nevoie de o finanţare crescută. Aţi primit cumva vreo promisiune că anul viitor finanţarea va fi mai mare?

M.N. În mod cert am discutat chestiunea extinderii festivalului şi cu cei de la Centrul Municipal de Cultură, şi cu cei care au conceput festivalul, şi cu echipa de producţie şi rămâne să stabilim următoarele luni ce şi cum, în mod specific.

JA. Anul trecut spuneaţi că cel mai mult v-a impresionat momentul kinema ikon, proiecţiile cu întâmplarea tăcută de atunci. Ce v-a impresionat cel mai mult anul acesta?

M.N. „Omul cu camera de filmat”. A fost de departe cea mai plăcută proiecţie din festival. Pe de altă parte, şi la deschidere a fost un moment interesant pentru noi, pentru că am avut un public de altă natură. Au venit toţi invitaţii din oraş, inclusiv preoţi, să vadă un film care este despre un primar care încearcă să transforme un oraş într-o capitală culturală de un fel sau altul. E vorba de China, nu de Europa, dar este o gândire foarte interesantă. Întotdeauna este foarte interesant să te vezi pe tine însuţi prin altă perspectivă.

ADRIANA BARBU
adriana.barbu@russmedia.ro

Veszely Ferenc, la Sala „Clio”

ARAD. Primăria Municipiului Arad şi Primaria Sectorului XII - Hegyvidék (Budapesta) vă invită la vernisajul expoziţiei artistului plastic Veszely Ferenc (curator: artistul plastic Siska Szabo Hajnalka din Arad), care va avea loc joi, 5 noiembrie, ora 18.00, la Sala „Clio” a Complexului Muzeal Arad. Evenimentul de la Arad, care se desfăşoară în cadrul Acordului de înfrăţire între Municipiul Arad şi Sectorul XII-Hegyvidék al oraşului Budapesta din Ungaria, se va deschide în prezenţa doamnei Fonti Krisztina, viceprimar al Sectorului XII - Hegyvidék (Budapesta) şi a domnului Bognar Levente, viceprimar al Municipiului Arad. Acompaniază formaţia de clarinet din Hegyvidék.

Expoziţia de la Sala „Clio” (str. Horia 10) este deschisă arădenilor până în 15 noiembrie a.c.. **JA-V.F.**

În expoziţie FOTO: FAN

Probele de la Arad, analizate la Bucureşti FOTO: FAN

Enterovirusul de la Sebiş

ARAD. Specialiştii Institutului Cantacuzino ne oferă un răspuns în cazul valului de afecţiuni digestive înregistrat în oraşul Sebiş şi în localităţile limitrofe, unde peste 100 de persoane au ajuns la spital în câteva zile, iar până în prezent au fost înregistrate 170 de cazuri. Analizarea celor patru probe trimise de Direcţia de Sănătate Publică Arad la Institutul Cantacuzino din Bucureşti a evidenţiat prezenţa unui enterovirus non-polio, care nu este periculos, dar provoacă probleme digestive ce trec, în mod obişnuit, în câteva zile. Specialiştii de la Bucureşti vor trimite la Arad, până la sfârşitul acestei săptămâni, concluziile investigaţiilor, însă acestea nu vor folosi decât statisticilor, întrucât tratamentele primite de pacienţi nu se schimbă şi constau, în special, în rehidratare în ambulatoriu, nefiind necesară internarea.

„Urmează să fie identificat tipul de enterovirus, pentru că sunt peste o sută. Cert este că nu vorbim de un enterovirus periculos, ci unul care circulă în această perioadă a anului. Oamenii se pot proteja prin simple măsuri de igienă”, a declarat Constantin Cătană, directorul Direcţiei de Sănătate Publică Arad.

Vernisaj la Muzeul de Artă

ARAD. Iubitorii de frumos sunt aşteptaţi, în această seară de 5 noiembrie, în Sala „Ovidiu Maitec” a Muzeului de Artă (din cadrul Complexului Muzeal Arad) la vernisajul expoziţiei-eveniment „Grădina lui Efrem”, semnată de Angela Hanc. „Expoziţia - ne-a spus curatorul acesteia, muzeograful Adriana Pantazi - este gândită pentru un spaţiu prestabilit, unde aranjarea lucrărilor ţine seama de ierarhizarea grădinii paradiziace (împrejmuirea, grădina drepţilor, Raiul slăviţilor) al cărei corespondent în spaţiul fizic este biserica cu structura sa tripartită (pronaos, naos, altar).” Lucrările artistei Angela Hanc vor fi prezentate de criticul de artă Doina Mândru de la Centrul Cultural „Palatele Brâncoveneşti” Mogoşoaia. **JA-V.F.**

Uşile Raiului FOTO: FAN

Radiografie pe asistenţa socială

ARAD. Pe tot parcursul săptămânii trecute, au avut loc întâlniri de lucru între reprezentanţii DGASPC Arad şi reprezentanţi ai autorităţilor locale şi serviciilor publice de asistenţă socială, cu scopul de a realiza o radiografie a activităţii de asistenţă socială din judeţ şi implicit a nevoilor sociale existente. Au fost prezente în total 73 de persoane din care 8 primari şi viceprimari, reprezentând 56 de autorităţi locale şi servicii publice de asistenţă socială. Prima întâlnire programată a fost pentru zona Arad-Pecica, umată de o dezbatere pe zona Văii Mureşului, respectiv la Lipova şi o întâlnire zonală la Sebiş.

russmedia
new. every day.

Russmedia Press, editorul cotidianului Jurnal arădean, parte a grupului multinaţional Russmedia Press, care îşi desfăşoară activitatea în domeniul presei locale tipărite

CAUTĂ

Distribuitori de presă (în cutii poştale) pentru Chişineu Criş.

Cerinţe:
Seriozitate;
Dinamism;
Conştinciozitate.

Se oferă:
Salariu atractiv;
Timp de lucru 2 ore.

Informaţii suplimentare la telefon:0257/212.032 sau 0729.989.504, de luni până vineri între orele 9 şi 17.

Trei persoane arestate pentru trafic de droguri

Doi prahoveni şi un timişorean, prinşi cu droguri în judeţul Arad. Toţi trei au fost arestaţi preventiv.

ARAD. Poliţiştii de frontieră de la Punctul de Trecere a Frontierei Curtici au descoperit, la începutul acestei săptămâni, într-un tren de călători care a intrat în România, două kilograme de cannabis. Ancheta a fost preluată de Serviciul de Combatere a Criminalităţii Organizate Arad. Potrivit informaţiilor noastre, pachetul în care se aflau cele aproximativ două kilograme de cannabis „era pierdut" în tren. Bineînţeles că drogurile nu au fost revendicate de nimeni, astfel că pachetul descoperit de poliţiştii de frontieră arădeni a fost predat ofiţerilor de la Serviciului de Combatere a Criminalităţii Organizate Arad.

În urma cercetărilor oamenilor legii, „posesorii" pachetului au fost identificaţi. Este vorba despre doi tineri, de 24 şi 27 de ani, din judeţul Prahova, care ar fi urmat să vândă drogurile pe raza municipiului Ploieşti. În cadrul audierilor, pachetul cu cannabis „a fost aruncat" de la unul la altul, cei doi dând vina unul pe celălalt. Bărbaţii au fost reţinuţi pe bază de ordonanţă de reţinere pentru 24 de ore, ulterior fiind prezentaţi cu propunere de arestare preventivă în faţa judecătorilor Tribunalului Arad. Magistraţii au admis propunerea de arestare preventivă pe numele celor doi pentru o perioadă de 30 de zile, pentru trafic internaţional de droguri.

Sub coordonarea DIICOT

„Din investigaţiile poliţiştilor specializaţi în combaterea criminalităţii organizate sub coordonarea procurorilor DIICOT din Arad a reieşit că persoanele în cauză ar fi introdus 2 kilograme de cannabis în ţară, într-un bagaj pe care îl transportau cu trenul, pe ruta Viena - Bucureşti Nord. De asemenea, s-a stabilit că bărbaţii, de 24 şi 27 de ani, ambii din judeţul Prahova, ar fi intenţionat să comercializeze drogurile pe raza municipiului Ploieşti. La data de 3 noiembrie, faţă de cei doi, magistraţii Tribunalului Arad au luat măsura arestării preventive, sub aspectul săvârşirii infracţiunii de trafic internaţional de droguri de risc. Acţiunea s-a desfăşurat cu sprijinul poliţiştilor structurilor de combatere a criminalităţii organizate din judeţele Alba, Braşov şi Prahova", se arată într-un comunicat de presă al IPJ Arad. **JA-I.C.**

Un alt traficant arestat

Tot pentru trafic de droguri a ajuns în arest preventiv, la începutul acestei săptămâni, şi un tânăr din Timişoara care comercializa cannabis în Arad, ofiţerii Serviciului de Combatere a Criminalităţii Organizate Arad prinzându-l în flagrant. Timişoreanul a depus contestaţie la decizia Tribunalului Arad, aceasta urmând să se judece la Curtea de Apel Timişoara.

Drogurile au fost confiscate FOTO: FAN

Adolescentă de 16 ani, violată marţi seara în Arad

Un bărbat a fost arestat preventiv pentru că marţi seara ar fi violat o adolescentă la domiciliul său, folosind constrângerea.

ARAD. Viol, marţi seara în judeţul Arad. Un bărbat a fost arestat preventiv după ce, potrivit procurorilor, prin ameninţare şi constrângere fizică a întreţinut un raport sexual cu o minoră de 16 ani, ulterior aceasta având nevoie de îngrijiri medicale. Potrivit procurorilor Parchetului de pe lângă Judecătoria Arad, violul a avut loc la domiciliul bărbatului. „Probatoriul administrat în cauză, până la acest moment procesual, a relevat faptul că în data de 3.11.2015, în jurul orei 23:00, în timp ce se afla la domiciliul său din judeţul Arad, prin constrângere fizică şi ameninţare, respectiv prin exercitarea unor acte de violenţă, a întreţinut raport sexual cu persoana vătămată P.M.A. (minoră în vârstă de 16 ani), împotriva voinţei acesteia. Urmare a actelor de violenţă exercitate de inculpat, persoana vătămată a suferit leziuni ce necesită pentru vindecare 1-2 zile îngrijiri medicale", se arată într-un comunicat de presă al Parchetului de pe lângă Judecătoria Arad.

Procurorii, după ce în prealabil a fost începută urmărirea penală şi a fost pusă în mişcare acţiunea penală, au înaintat judecătorului de drepturi şi libertăţi propunerea de arestare preventivă a inculpatului F.C. cercetat pentru săvârşirea infracţiunii de viol. Judecătorul de drepturi şi libertăţi din cadrul Judecătoriei Arad a admis propunerea procurorilor cu privire la inculpatul F.C. dispunând arestarea preventivă a acestuia pe o durată de 30 zile. **JA-I.C.**

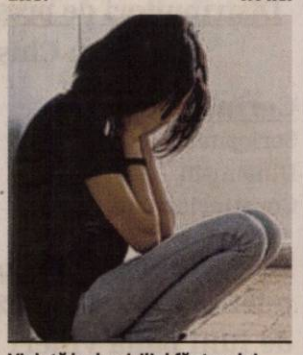

Violată la domiciliul făptaşului

Nereguli printre deşeuri

Master-planul pe deşeuri, un proiect de 122 de milioane de lei, are deja nereguli, înainte de implementarea lui.

Încurcături în proiect FOTO: FAN

ARAD. Nu toate lucrurile sunt roz în judeţul nostru. Mai grav de atât, unele sunt gri, poate chiar negre. Master-planul pe deşeuri, un proiect uriaş, de peste 122 de milioane de lei, prezintă o serie de nereguli, deşi nu a fost finalizat încă. Demarat încă din anul 2010, proiectul intitulat „Sistem de management integrat al deşeurilor solide" a întâmpinat nenumărate piedici pe drum. În urmă cu trei ani de zile, contractul semnat între Consiliul Judeţean Arad (CJA) şi societatea Confort SA a ajuns la final, fără ca lucrările să fie gata. Au trecut doi ani de zile până când CJA a reluat licitaţiile. Iar acum se trage tare pentru ca lucrările să fie finalizate în acest an. Altfel, rămânem fără banii europeni, ceea ce ar fi o lovitură groaznică pentru bugetul judeţului. Recent, însă, alte probleme au fost semnalate. Se pare că parte din utilajele achiziţionate în cadrul master-planului sunt deja defecte. „Toate utilajele, maşinile, pubelele, sunt date pe contracte de depozit către anumite locaţii. Cei care le-au primit au obligaţia să ni le dea înapoi în starea în care le-am predat. Utilajele de colectare sunt depozite de către Compania de Apă. Am fost le-am văzut, dar nu am avut chei să le deschid. Nu am văzut să lipsească piese din ele, aşa cum se vorbeşte, că ar fi dispărut cutii de viteze, roţi. Dar utilajele nu au fost pornite de când au fost cumpărate, de ani de zile. Probabil că s-au deteriorat furtune sau alte piese, dar nu ştiu să spun exact", a spus Cosmin Pereteatcu, directorul Asociaţiei de Dezvoltare Intercomunitară (ADI) Deşeuri Arad.

Sperăm să fie bine

Întrebat dacă neregulile din cadrul proiectului ar putea duce la pierderea finanţării, Pereteatcu a spus că „la ora actuală riscul de a pierde finanţarea este destul de mic. Construcţiile sunt aproape definitivate, pubelele există. Chiar dacă avem pubele deteriorate, cel care a vândut pubelele s-a angajat în contract că un procentaj de până la şapte la sută dintre pubelele cumpărate vor fi înlocuite gratuit, iar maşinile vor fi reparate".

Totuşi, există şi o mică problemă. „Singura noastră problemă este ca asistenţa tehnică angajată de CJA încă din 2009 să întocmească caietul de sarcini pentru ca noi, până la 31 decembrie, să trimitem caietul spre sistemul electronic de achiziţii publice pentru organizarea licitaţiilor şi pentru stabilirea operatorilor pentru colectare şi transport", a mai spus directorul ADI Deşeuri. **JA-A.G.**

Cere audit la asociaţia pe care o conduce

Cosmin Pereteatcu a reiterat din nou faptul că ar vrea ca asociaţia pe care o conduce să fie controlată. „Referitor la audit, sunt perfect de acord să se facă, chiar îmi doresc să se facă. Am preluat funcţia de două luni, ar fi un lucru benefic pentru mine, bine venit. A fost control al Curţii de Conturi în luna februarie. Când am preluat funcţia, am făcut cerere pentru un nou control al Curţii de Conturi. Mi s-a părut normal să văd de unde plec. Mi s-a refuzat pe motiv că există un plan al Curţii de Conturi în ceea ce priveşte controalele. Iar următorul control ar urma să fie în ianuarie, februarie 2016. Sunt deschis oricărui control. Să vină Curtea de Conturi sau audit extern, chiar nu e nicio problemă, să vină cât de repede posibil. Pentru că, pentru mine, este un lucru bun. Să vedem exact care este situaţia, să ştim exact de unde plecăm", a spus directorul ADI.

Scandal monstru în Piaţa Mică

Fenomenul Colectiv determină luări de poziţii în toate sferele socio-profesional. Chiar şi în Piaţa Mică.

ARAD. La Arad, administraţia Pieţei Mihai Viteazul a dispus controale la sânge, pentru a fi sigură că improvizaţiile nu vor genera incendii în spaţiul atât de aglomerat al pieţei. Scandalizaţi, comercianţii s-au plâns că măsurile sunt exagerate. Scandalul din Piaţa Mihai Viteazul s-a iscat după ce administratorii locaţiei au decis să verifice dacă sunt respectate măsurile de protecţie şi stingere a incendiilor. Unii comercianţi s-au declarat indignaţi de dispoziţiile conducerii, care le-a cerut să desfiinţeze suporţii pentru lumânări. Comercianţii sunt revoltaţi şi spun că „nu ne-au spus pompierii nimic, ne-au spus şefii pieţelor, dar noi, dacă nu mai avem suporturi pentru lumânări, păi cum le punem, cum ne vindem marfa, dacă nu le expunem? Dacă e cazul, să ferească Dumnezeu de un incendiu, că arde tavanul, nu ard florile, nici într-un caz. Vine şi ne spune să ne luam suporţii că le dă amendă PSI-ul...?".

Fără fumători în zonă

Reprezentanţii societăţii care administrează piaţa de flori au mai arătat şi că, după tragedie, oamenii au înţeles, în sfârşit, să nu mai fumeze în zonă, pentru a preveni o posibilă nenorocire.

Administratorul pieţei spune, însă, că există o grămadă de flori uscate, cartoane şi „o grămadă de alte treburi" care se pot aprinde foarte uşor în cazul unui incendiu şi că acestea trebuie îndepărtate.

Cum era de aşteptat, spiritele s-au inflamat rapid, iar oamenii s-au contrat reciproc. Discuţiile, amplificate de părţi, au atras şi atenţia trecătorilor. Asistând la scandal, trecătorii s-au întrebat retoric: „Dar până acuma de ce nu s-a făcut nimic, nu numai la presiune?! Noi, românii, numai când suntem împinşi din spate ştim". **JA-C.C.**

Revoltă în piaţă FOTO: JA

SC ERGAD TECHNOLOGY SRL
ARAD, STR. PADURII NR. 24
firma cu capital integral italian care activeaza in domeniul industriei electronice ANGAJEAZA:
TEHNICIENI ELECTRONIŞTI
Pentru control si reparare placi electronice cu tehnologia SMD si montarea componentelor in SMD
Cerinte:
- Experienta
- Cunoasterea si capacitatea de a citi schemele electronice;
- Capacitatea de a suda componentele SMD;
- Disponibilitate pentru deplasari in Italia.
- Se vor specifica in curriculum vitae experientele de munca in domeniul electronicii

Se ofera:
- pachet salarial atractiv (in functie de cunostinte acumulate)
- decontare transport tramvai
- tichete de masa din prima zi
- pregatire profesionala in Romania si Italia

Trimiteti CV la adresa: otilia.dimeny@ergad.eu sau prin fax 0257-306194 ; tel: 0257-206247 (2174 - H 114192)

SC ERGAD TECHNOLOGY SRL
ARAD, STR. PADURII NR. 24
firma cu capital integral italian care activeaza in domeniul industriei electronice ANGAJEAZA:
TEHNICIENI ELECTRONIŞTI
Pentru control si reparare placi electronice cu tehnologia SMD si montarea componentelor in SMD
Cerinte:
- Cunoasterea si capacitatea de a citi schemele electronice;
- Capacitatea de a suda componentele SMD;
- Disponibilitate pentru deplasari in Italia.

Se ofera:
- pachet salarial atractiv (in functie de cunostinte acumulate)
- decontare transport tramvai
- tichete de masa din prima zi
- pregatire profesionala in Romania si Italia

Trimiteti CV la adresa: otilia.dimeny@ergad.eu sau prin fax 0257-306194 ; tel: 0257-206247 (2175 - H 114192)

Sport

„Mulţumim publicului. Ne-a dat aripi spre victorie

Jose Araujo, antrenor Univ Goldiş ICIM Arad

18

aşi a izbutit arădeanul Marius Copil (locul 181 ATP) în cele 46 minute ale disputei cu olandezul Igor Sijsling (163 ATP), câştigată, scor 6-3, 6-2, în primul tur al challengerului cu premii de 35.000 euro din Germania. Calificarea îi asigură lui Copil 6 puncte ATP şi 600 euro. Următorul adversar, astăzi, este belgianul Bemelmans (90 ATP).

Doi arădeni, pe covorul „Europenelor”

ELVAS. Doi sportivi arădeni, legitimaţi la CS UAV, Francesca Morar şi Gabriel Bocşer, vor participa la Campionatele Europene de gimnastică aerobică, care se vor desfăşura în perioada 6-8 noiembrie, la Elvas, în Portugalia. Arădeanca Morar va concura la categoria junioare, în timp ce hunedoreanul Bocşer la seniori, în două dintre probele ediţiei cu numărul 9, individual - fiind proaspătul campion naţional - şi grup. **JA-D.L.**

Meszar clarifică situaţia

Numărul 1 de la UTA explică obiectivele echipei, spunând că nu este exclusă o promovare, chiar din acest an.

ARAD. UTA a ajuns pe primul loc, iar clubul a simţit nevoia să clarifice mai multe aspecte faţă de viitorul echipei, după ce în media s-a scris că promovarea nu se va obţine datorită întârzierii construcţiei stadionului. Chiar managerul general de la UTA, Alexandru Meszar, a fost cel care a vorbit despre obiectivele echipei. De fapt, e cel mai îndreptăţit, deoarece este numărul 1 în club.

Utiştii au liber la promovare, deşi nu se va investi pentru acest obiectiv FOTO: C.ANDRA

Clarificări necesare

„Poziţia din clasament nu schimbă obiectivul şi politica clubului stabilit la începutul sezonului 2013/2014, adică Aradul să aibă o echipă de fotbal, mai precis UTA, care promovează în liga II-a naţională cel târziu în 2016, o echipă bazată pe mulţi tineri, jucători şi staff arădean pe cât posibil, o echipă care se poate menţine fără probleme în acest eşalon. Acest obiectiv a fost realizat cu un an mai repede. Promovarea în liga I-a este prevăzută când va fi oportună: poate fi în acest sezon sau în sezoanele următoare. Bineînţeles că neam bucura de o promovare în acest an, mai ales că pare a fi mai greu în sezoanele următoare, dar nu forţăm acest lucru, nu schimbăm politica clubului, nu investim şi nu transferăm jucători pentru acest obiectiv. În schimb, abordăm cum am abordat şi până în prezent toate jocurile la victorie. Antrenorii vor alinia întotdeauna echipa cu care cred că vor obţine rezultatele cele mai bune, indiferent de vârstă sau proveniență. Forma sportivă trebuie să fie şi este singurul factor de diferenţiere. Ne-am bucura foarte mult pentru public, jucători şi staff să realizăm încă o promovare la finalul acestui an competiţional, repet fără a forţa acest obiectiv. Iar la întrebarea unde vom juca? Răspunsul este simplu. Având în vedere noile reglementări ale ROAF-lui din această vară, vizavi de omologări, autorităţile din Arad pot efectua lucrări necesare în perioada intercompetiţională la stadion şi la suprafaţa de joc a Arenei Motorul ca aceasta să primească aviz pentru liga I. Sigur nu vom juca în altă localitate” - spune Alexandru Meszar.

LEO SFÂRA
leo.sfara@russmedia.ro

Todea: „Ionuţ Popa e cel mai important adversar”

ARAD. Cei de la UTA au vorbit despre meciul de sâmbătă, contra celor de la Şoimii Pâncota, în obişnuita conferinţă de presă săptămânală a clubului.

Cel mai greu meci

Antrenorul secund al UTA-ei, Cristian Todea, a declarat: „Ne aşteaptă cel mai greu meci al sezonului. Întâlnim o echipă cu un antrenor care ştie cam totul despre noi. E şi o rivalitate care mocneşte, sunt multe ambiţii, e o rivalitate şi între antrenori, sper ca totul să se rezume însă la meciul din teren. Pâncota are jucători interesanţi, cu experienţă, cu un mijloc puternic, dar stau bine şi în atac. Însă, Ionuţ Popa e cel mai important adversar. El e punctul forte al Şoimilor. Ştim şi noi punctele lor slabe, i-am urmărit în mai multe meciuri, sper să le şi speculăm. Pentru noi, abordarea partidelor de pe primul loc ar trebui să fie o mândrie şi o bucurie, nu o presiune. E drept, ajunşi în faţă, toţi adversarii îşi vor lua măsuri suplimentare, căci suntem o echipă care impune respect. Vrem să ţinem cu dinţii de primul loc şi să terminăm - de ce nu - campionatul tot în vârful ierarhiei” - a declarat Cristi Todea.

Un nou sponsor

La UTA pare că e săptămâna şi sponsorul. Acum a venit rândul să fie anunţată firma „Shop Construct”, care se alătură proiectului „UTA este a arădenilor”. Numele noului partener va fi imprimat pe şort, atât deasupra numărului, cât şi pe spate. **JA-L.S.**

Cristian Todea FOTO: L.S.

Pauza a fost un sfetnic bun pentru arădence

ARAD. Reeditarea finalei pentru bronz din sezonul trecut al Ligii Naţionale de baschet feminin a început îngrozitor de slab, ambele echipe exagerând cu ratările, dovadă şi scorul primului sfert, 8-11. Având în Webb şi King două americance în poftă de joc, CSU Alba Iulia a controlat ostilităţile până cu trei minute înainte de pauza mare, când galben-albastrele au avut o uşoară trăsărire de orgoliu şi au strâns scorul pe tabela de marcaj dintr-o „Polivalentă” în care cei peste 700 spectatori au dârdîit de frig.

Muştruluite serios la cabine, arădencele au (re)venit mult mai decise în teren. Schimbarea de atitudine şi de sistem de joc - s-a trecut la o apărare agresivă, om la om - a dat roade. „Triplele” au început să le intre lui Hadzovic şi Stoenescu, vizitatoarele au uitat să mai înscrie vreme de şapte minute, iar nervii tehnicianului echipei oaspete, Miroslav Popov, au cedat din pricina unor decizii de arbitraj, „colecţionând” un fault tehnic. Tresărirea de orgoliu a fetelor din Cetatea Unirii la jumătatea ultimului sfert a fost contracarată de aruncările de trei puncte „marca Hadzovic” şi Univ Goldiş ICIM Arad obţine un succes la o diferenţă exagerată faţă de realitatea din teren. **JA-D.S.**

Caseta tehnică

Univ Goldiş ICIM Arad – CSU Alba Iulia 67-49 (pe sferturi: 8-11, 16-14, 21-7, 22-17). Marcatoare – Arad: Reid 27, Dyer 13, Hadzovic 12 (4), Stoenescu 6 (2), McCarthy 6, Tarţa 3 (1). Alba Iulia: Webb 17 (2), King 10, Ursu 6 (1), Abel 5 (1), Logan 4, Dincă 3 (1), Fosor 2, Antic 2. Arbitrii: Amalia Marchiş (Cluj) şi Dan Narcis (Satu Mare). Delegat FRB: Alexandru Columban (Cluj).

Shawnta Dyer, o luptătoare sub panou FOTO: CĂLIN ANDRA

Karatiştii, mândria nădlăcanilor FOTO: FAN

Iubesc artele marţiale

REŞIŢA. Nici doi ani de zile nu au trecut de când CS Victoria Nădlac s-a îmbogăţit cu secţia de karate şi micuţii practicanţi ai artelor marţiale din oraşul de la graniţă au obţinut un rezultat excelent, cucerind Cupa Reşiţa la karate shotokan. Performanţa elevilor lui sensei Liviu Meseşan s-a produs în condiţiile în care la competiţia de pe Bârzava au participat 528 sportivi reprezentând 4 ţări, Bulgaria, Serbia, Macedonia şi România. „Este prima cupă câştigată în scurta istorie a secţiei de karate de la Victoria Nădlac şi nu am fi reuşit fără sprijinul autorităţilor locale”, ne-a declarat antrenorul copiilor. **JA-D.L.**

HOTEL President ARAD
LOCUL IDEAL PENTRU EVENIMENTELE DUMNEAVOASTRĂ

petreceri sau evenimente private
nunţi botezuri
Apelaţi cu încredere la serviciile noastre şi vă vom satisface încrederea!
PARCARE PRIVATĂ GRATUITĂ
CELE MAI BUNE PREŢURI ŞI SERVICII
FĂRĂ NUMĂR LIMITAT DE PERSOANE.
Calea Timişorii nr. 164 ☎ 0744-621-657
(2243 - H 296624)

CUSTOM 1995
ŞCOALA DE ŞOFERI AUTO - MOTO
CATEGORIILE:
B, A1, A2, A
www.custom-arad.ro
0257-254-196
0740-972-900
0727-476-767
ÎNSCRIERI ZILNIC!
PLATA ŞI ÎN RATE!

JURNAL ARĂDEAN

Nacho Fernandez FOTO: FAN

A depăşit recordul Barcelonei

FOTBAL. Formaţia Real Madrid a obţinut calificarea în optimile Ligii Campionilor, după rezultatele înregistrate marţi în etapa a patra a grupelor competiţiei. Real Madrid a învins Paris Saint-Germain, scor 1-0, prin golul lui Nacho şi este prima în grupa A, cu 10 puncte, reuşind să depăşească şi recordul deţinut de FC Barcelona, având 19 meciuri consecutive fără eşec. Real Madrid n-a mai pierdut nicun meci după eşecul înregistrat în semifinalele ediţiei trecute, în faţa lui Juventus Torino.

SURSA: MEDIAFAX

Miha Mevlja FOTO: FAN

Miha Mevlja va sta o etapă

FOTBAL. Comisia de Disciplină a Federaţiei Române de Fotbal a decis în şedinţa de miercuri sancţionarea jucătorului FC Dinamo, Miha Mevlja, eliminat în partida cu FC Viitorul, cu suspendare pentru un joc şi o penalitate sportivă de 740 de lei, informează site-ul LPF. Mevlja a provocat penalty-ul de la primul gol al Viitorului, marcat de Florn Tănase. **SURSA: MEDIAFAX**

LIGA CAMPIONILOR

Rezultate înregistrate în partidele disputate marţi, în etapa a 4-a din faza grupelor:

Grupa A:

Şahtior Donetk – Malmo 4-0 (1-0). Gladki '29, Srna '48 din penalty, Eduardo '55, Teixeira '73

Real Madrid - Paris Saint-Germain 1-0 (1-0). Nacho '35

Grupa B:

Manchester United – ŢSKA Moscova 1-0 (0-0). Rooney '79

PSV Eindhoven – VfL Wolfsburg 2-0 (0-0). Locadia '56, De Jong '86

Grupa C:

FC Astana – Atletico Madrid 0-0

Benfica Lisabona – Galatasaray 2-1 (0-0). Jonas '52, Luisao '67 / Podolski '58

Grupa D:

Borussia Monchengladbach – Juventus Torino 1-1 (1-1). Johnson '18 / Lichtsteiner '44

FC Sevilla – Manchester City 1-3 (1-3). Tremoulinas '25 / Sterling '8, Fernandinho '11, Bony '36

Gică Popescu a fost eliberat

Fostul căpitan al naţionalei a fost pus în libertate după un an şi opt luni de detenţie.

Gică Popescu a părăsit închisoarea FOTO: WWW.PROSPORT.RO

FOTBAL. Tribunalul Ilfov a decis ieri, definitiv, ca fostul internaţional Gheorghe Popescu să fie eliberat condiţionat, după ce a executat un an şi opt luni din pedeapsa de trei ani, o lună şi zece zile, primită în dosarul transferurilor de jucători. Instanţa Tribunalului Ilfov a respins ca nefondată contestaţia formulată de Direcţia Naţională Anticorupţie după ce, în 5 octombrie, Judecătoria Sectorului 4 Bucureşti a stabilit că Gheorghe Popescu îndeplineşte condiţiile pentru a fi eliberat condiţionat, admiţând astfel propunerea formulată de Comisia de la Penitenciarul Jilava. Acesta a concluzionat că fostul internaţional îndeplineşte fracţia de pedeapsă care trebuie executată, a avut un comportament bun în penitenciar şi a desfăşurat mai multe activităţi. Decizia Tribunalului Ilfov este definitivă.

A scris patru lucrări

Instanţa a arătat în motivare că Gheorghe Popescu a scris patru lucrări în penitenciar, a avut un comportament bun şi a efectuat activităţi pentru care a fost recompensat. „Potrivit caracterizării ataşate la dosar, condamnatul a participat la activităţile de educaţie şi intervenţie psihosocială desfăşurate la nivelul secţiei de deţinere şi a desfăşurat activităţi productive în interiorul locului de deţinere din aprilie 2014. A elaborat şi publicat patru lucrări ştiinţifice în perioada septembrie 2014 - martie 2015 iar în prezent este în curs de redactare a unei alte lucrări. Nu a fost sancţionat disciplinar pe perioada detenţiei, iar pentru implicarea în cadrul activităţilor productive şi de reintegrare socială a fost recompensat de 11 ori în perioada mai 2014 - august 2015, de şapte ori cu învoire de a ieşi din penitenciar", se arată în motivarea Judecătoriei. Judecătorul a apreciat că „există premisele că timpul executat a fost suficient pentru reeducarea condamnatului şi că acesta, prin participarea activă la programele desfăşurate în vederea pregătirii graduale pentru liberare, şi-a format o atitudine corectă faţă de valorile sociale, faţă de ordinea de drept şi faţă de regulile de convieţuire socială, scopul preventiv şi educativ al pedepsei fiind atins, iar funcţiile de exemplaritate şi eliminare temporară ale pedepsei fiind îndeplinite, astfel încât în viitor să se încadreze într-o viaţă normală, părăsind câmpul infracţional".

SURSA: MEDIAFAX

Perovic va antrena BC Timişoara

BASCHET. Tehnicianul sârb Milorad Perovic este noul antrenor al echipei de baschet masculin BC Timişoara. Perovic va fi secondat de Cristian Bota şi Nenad Markovic, cel din urmă conducând echipa în primele şase etape ale sezonului. Milorad Perovic nu este la prima experienţă pe banca tehnică a timişorenilor, el fiind antrenor secund, între august 2011 şi martie 2012, când a lucrat cu tehnicianul Predrag Badnjarevic. Perovici (55 de ani) va debuta pe banca celor de la BC Timişoara, sâmbătă, pe teren propriu, în meciul cu Gaz Metan Mediaş.

SURSA: MEDIAFAX

Milorad Perovic FOTO: FAN

Jose Maria Marin a fost extrădat

FOTBAL. Jose Maria Marin (Brazilia), fost preşedinte al Confederaţiei Braziliene de Fotbal (CBF), a fost extrădat în Statele Unite ale Americii, în cadrul scandalului care afectează FIFA. „Jose María Marín a fost extrădat la 3 noiembrie. A fost luat de la Zurich de doi poliţişti americani, care îl vor escorta până la New York", au anunţat autorităţile elveţiene. Marin, în vârstă de 83 de ani, este bănuit de luare de mită în legătură cu atribuirea drepturilor de marketing pentru ediţiile Copei America din 2015, 2016, 2019 şi 2023, şi pentru Cupa Braziliei din 2013 şi 2022. **SURSA: MEDIAFAX**

„Să fie bucuroşi că au primit doar patru goluri"

FOTBAL. Tehnicianul Mircea Lucescu a declarat că Şahtior Donetk a avut mai mult de 20 de ocazii în meciul cu Malmo, scor 4-0, din grupa A a Ligii Campionilor, subliniind că regretă faptul că Srna şi Kucher au primit cartonaşul galben şi vor fi suspendaţi la partida cu Real Madrid.

„Cei de la Malmo ar trebui să fie bucuroşi că au primit doar patru goluri. Am avut peste douăzeci de ocazii şi puteam înscrie mai mult. Am arătat că fotbalul bazat pe combinaţii, spre deosebire de cel practicat de Malmo cu baloane lungi, poate fi decisiv. Singura dezamăgire este că doi jucători importanţi, Srna şi Kucher, au primit cartonaşe galbene şi vor rata meciul cu Real Madrid. Nu meritau să primească aceste cartonaşe. Sunt sigur că acest fel de arbitraj este doar împotriva unor echipe de nivelul nostru. Sunt sigur sută la sută că aceste cartonaşe nu vor fi arătate niciodată jucătorilor de la Real Madrid. Poate sunt subiectiv, mă voi mai uita la aceste faze cu mai multă atenţie. Dar nu pot să-mi explic cum am primit patru cartonaşe galbene în acest meci uşor, câştigat cu 4-0", a declarat Lucescu.

Şahtior Donetk, antrenată de Mircea Lucescu, a obţinut prima victorie în actuala ediţie a fazei grupelor Ligii Campionilor, după ce a învins, pe teren propriu, cu scorul de 4-0, formaţia Malmo FF, în etapa a patra a grupei A. Meciul dintre Şahtior şi Malmo a fost arbitrat de o brigadă din România, cu Ovidiu Haţegan la centru. **SURSA: MEDIAFAX**

Alex Teixeira (la minge) a marcat al patrulea gol FOTO: EPA

Arbitrul Cagatay Şahan FOTO: FAN

Au fost suspendaţi şi amendaţi

FOTBAL. Nouă conducători ai formaţiei Trabzonspor, care au sechestrat brigada de arbitri de la meciul cu Gaziantepspor, scor 2-2, disputat, săptămâna trecută, în campionatul Turciei, au fost sancţionaţi de către Comisia de

Disciplină a federaţiei turce. Patronul clubului, Ibrahim Haciosmanoglu, a fost suspendat 280 de zile şi a fost amendat cu 150.000 de lire turceşti (48.500 de euro). Ceilalţi opt oficiali au fost suspendaţi timp de un an şi amendaţi. Brigada de arbitri de la meciul Trabzonspor - Gaziantepspor, scor 2-2, din campionatul Turciei, a fost sechestrată la stadionul din Trabzon timp de aproximativ patru ore, fiind lăsată să plece abia după intervenţia preşedintelui turc Recep Tayyip Erdogan. Centralul Cagatay Şahan şi asistenţii săi nu au fost lăsaţi să plece după joc, lor reproşându-li-se faptul că ar fi trebuit să acorde un penalty spre finalul meciului.

Brigada de arbitri a rămas în spatele uşilor încuiate.

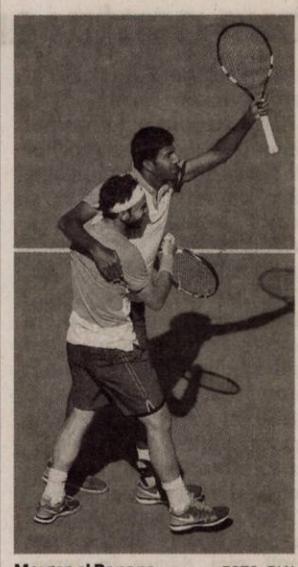

Mergea şi Bopana FOTO: FAN

S-au calificat în „sferturi" la Paris

TENIS. Perechea Florin Mergea/Rohan Bopanna (România/India), cap de serie numărul 8, s-a calificat în sferturile de finală ale Mastersului de la Paris, dotat cu premii totale de 3.830.295 de euro. Mergea şi Bopanna au trecut în optimi de cuplul columbian Juan Sebastian Cabal/Robert Farah, scor 6-7 (3), 6-4, 10-5, după o oră şi 32 de minute de joc. Accederea în sferturi la Paris este recompensată cu 180 de puncte ATP şi un cec de 24.520 de euro.

SURSA: MEDIAFAX

Benzema, în detenţie preventivă

FOTBAL. Atacantul echipei Real Madrid, Karim Benzema, a fost plasat în detenţie preventivă, miercuri, la poliţia judiciară din Versailles, în cadrul presupusului cazul de şantaj ce-l viza pe fotbalistul echipei Olympique Lyon, Mathieu Valbuena.

Luna trecută, fostul internaţional francez Djibril Cisse a fost reţinut, împreună cu alte trei persoane, în acest caz de şantaj. Cisse i-ar fi cerut bani lui Valbuena pentru a nu da publicităţii o înregistrare video în care conaţionalul său apare în momente intime cu prietena sa. În cele din urmă, Djibril Cisse a fost eliberat şi exonerat de orice vină, celelalte trei persoane fiind suspectate de şantaj. Potrivit unor surse apropiate anchetei, Benzema i-ar fi spus lui Valbuena de această înregistrare la începutul lunii octombrie, la o reunire a naţionalei Franţei. Unul dintre apropiaţii atacantului ar fi fost contactat de cele trei persoane, în scopul de a-l folosit pe acesta penru şantajarea lui Valbuena. Audierea lui Benzema este necesară pentru a determina dacă el a avut o discuţie amicală cu Valbuena sau i-a cerut să le plătească pe cele trei persoane.

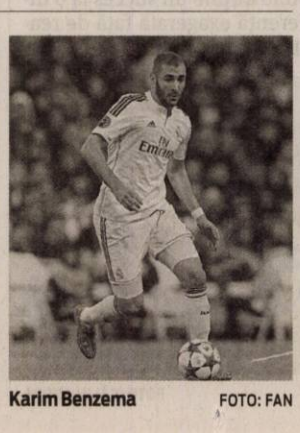

Karim Benzema FOTO: FAN

www.spalatoriecovoarearad.ro

SPĂLĂTORIE COVOARE PROFESIONALĂ

Vibo Washing

RIDICARE ŞI LIVRARE GRATUITĂ

LIVRARE ÎN 12-24 ORE

USCARE RAPIDA 4-10 ORE, PROFESIONALA IN USCATOR

PREŢ: 6 LEI/mp

programări la tel:

0742965534 sau 0757585579

SPALAM COVOARE INDIFERENT DE VREME

CAMERA DE USCARE INCALZITA LA 50 C°

www.facebook.com/spalamcovoarearad

(2235 - H 296616)

colorplus

ÎNCHIRIEM ŞI VINDEM

SCHELE

☎ 0742-076-338

UNIUNEA EUROPEANĂ · GUVERNUL ROMÂNIEI · Fondul Social European POSDRU 2007-2013 · Instrumente Structurale 2007-2013 · GUVERNUL ROMÂNIEI MINISTERUL MUNCII, FAMILIEI, PROTECŢIEI SOCIALE ŞI PERSOANELOR VÂRSTNICE OAIPOSDRU REGIUNEA NORD-EST · RomActiv BUSINESS CONSULTING

Proiect cofinanţat din Fondul Social European prin Programul Operaţional Sectorial Dezvoltarea Resurselor Umane 2007 - 2013. Investeşte în oameni!

E şansa ta! - Program integrat de ocupare pe piaţa muncii din regiunile Nord Vest, Vest şi Centru

Şansa Ta

POSDRU / 125 / 5.1 / S / 131450

CURS DE SPECIALIZARE GRATUIT !

▪ MASEUR ▪

Cursul de specializare autorizat începe în data de **16 noiembrie 2015**, la **Arad** şi va avea o durată de **80 de ore** (două săptămâni).

CINE POATE PARTICIPA?
Şomeri sau alte persoane fără contract de muncă, cu studii cel puţin liceale (cu sau fără examen de bacalaureat)

BENEFICII:
Participarea este GRATUITĂ !
Certificat acreditat de Agenţia Naţională de Calificare (ex-CNFPA).
La absolvirea cursului, participanţii primesc o **subvenţie de 200 lei.**
Servicii gratuite de orientare, consiliere profesională şi mediere în relaţia cu potenţialii angajatori. (H-300188)

Vino la centrul nostru de informare şi consiliere profesională din: **Arad, Bvd. Decebal, nr. 2, cladirea Proiect Arad, et. 2, cam. 217** sau ne poţi contacta la: ☎ **0733.507.978** sau

@ **sansata@romactiv.ro, persoană de contact Dumitru Popa**

www.facebook.com/Proiect.Sansata · www.sansata.romactiv.ro

Parteneri: DBC DYANA BUSINESS CONSULTING · ANOFM AJOFM BIHOR · ANOFM AJOFM MUREŞ

GARSONIERE

• **Cumpăr garsonieră,** apartament 1 cameră, banii jos, 0755.483.216, 0746.055.126. 117416

AP.2 CAMERE-ARAD

• **Cumpărăm apartament** 2- 3 camere, garsoniere. PLATA PE LOC!!! 0744.849.390. 842293

• **Cumpăr apartament** 2- 3 camere, plata pe loc, 0746.055.126, 0724.512.512. 117418

• **Persoană fizică** cumpăr apartament 2 camere cu banii jos!!! Ofer preţul corect. Fără agenţii imobiliare, 0772.155.210. 989614

• **Vând apartament** 2 camere, etaj 1, Fortuna- central. Preţ 24.000 Euro, negociabil, ☎0730.188.299. 289666

• **Vând apartament** 2 camere, semidecomandat, Podgoria. Preţ 32.500 Eur/negociabil, ☎0741.150.246. 290406

AP.3 CAMERE-ARAD

• **Vând apartament** 3 camere, zona Alfa, etaj 4, 42.500 Eur/negociabil.Tel.0741.150.246. 290407

CASE-ARAD

• **Vând casă** în Pârneava, suprafaţă 1.000 mp, 3 camere, ☎0744.315.889. 291478

CASE-JUDEŢUL ARAD

• **Vând casă** în Zădăreni nr. 270. Telefon 0722.705.793. 280365

ARAD ONLINE www.aradon.ro

Policlinica dr. Turcin

Telefon: 0257/285510,
e-mail:
policlinicaturcin@gmail.com
http://www.policlinicaturcin.ro

Policlinica DR. TURCIN

oferă:

- **Cardiologie (EKG, Ecografie cardiacă,**
- **Dopler vascular, Holter EKG si TA, Test de effort,**
- **Oftalmologie adulţi si pediatrie (testare vedere de la 6 luni, chirurgia cataractei de la 1.200 Ron, câmp vizual, optica medicală),***
- **ORL adulţi şi pediatrie (videoendos-copie, testări alergologice)***
- **pneumologie,**
- **gastroenterologie,**
- **neuropsihiatrie,**
- **medicină de familie,**
- **ecografii generale**
- **analize Siguranţa Circulaţiei.**

***consultaţiile la ORL, Oftalmologie şi Psihiatrie sunt GRATUITE cu bilet de trimitere de la medicul de familie** (750218)

SC KAUFLAND ROMANIA SCS

Bucureşti, str. Barbu Văcărescu nr. 120-144, sect. 2

doreşte să obţină autorizaţie de mediu pentru punctul de lucru din Municipiul Arad, Calea Radnei nr. 128-130, unde se desfăşoară activităţile/activitatea de 4711- comerţ cu amănuntul în magazine nespecializate, cu vânzare predominantă de produse alimentare, băuturi şi tutun, în scopul comerţ, având ca principale faze ale procesului tehnologic următoarele: **comerţ cu amănuntul.**

Măsurile de protecţie a factorilor de mediu:

Apă: decantoare, separatoare de grăsimi, separatoare de produse petroliere
Aer: filtre, ventilatoare
Sol: platforme betonate
Gestiunea deşeurilor: pubele, reciclare în unitate.

Observaţiile publicului formulate în scris/ informaţiile privind potenţialul impact asupra mediului se depun/pot fi consultate la sediul Agenţiei pentru Protecţia Mediului Arad, Splaiul Mureşului FN, tel. 0257/280331, 0257/280996 în timp de zece zile lucrătoare după data publicării prezentului anunţ. (2282 - H 299820)

RESTAURANTUL HOTELULUI

BEST WESTERN CENTRAL ARAD

angajează:

AJUTOR BUCATAR
■ pregatire de specialitate ■ experienta pe post similar de minim 2 ani ■ domiciliul in Municipiul Arad

OSPATĂR
■ pregatire de specialitate ■ experienta pe post similar de minim 2 ani ■ domiciliul in Municipiul Arad

MUNCITOR BUCĂTĂRIE (FEMEIE)
■ domiciliul in Municipiul Arad.

FEMEIE PENTRU CURĂŢENIE
■ domiciliul in Municipiul Arad.

Informatii la sediul societatii din Arad, Str. Horia nr. 8.

(2285 - H 296631)

Program mare publicitate: pe B-dul Revoluţiei, nr. 62 luni-vineri: 8.00-16.00

(2238 - H 296620)

CONTINENTAL FORUM ARAD ★★★★

Bd. Revolutiei nr. 79-81, Arad | forum.arad@continentalhotels.ro
+40 372 578 800 | www.continentalhotels.ro

S.C. TRANSDARA S.A. ARAD

ANGAJEAZĂ

ŞEF ATELIER AUTO

CONDIŢII:
- studii superioare specializarea AR sau TCM
- vechime min.5 ani intr-un post similar
- permis de conducere B,C,E
- cunostinte de operare PC
- domiciliul in Arad sau localitatile limitrofe

SPĂLĂTOR AUTO

CONDIŢII:
- min. 8 clase
- disponibilitatea de a lucra in schimburi
- domiciliul in Arad sau loc.limitrofe

Relaţii: tel. **0257-256-308**, fax. **0257-256-302**, CV-urile se vor trimite la e-mail: **transdara.office@atlassib.ro.**
Doar cei selectati vor fi contactati. (2287 - H 299870)

S.C. FERONERIA PROD S.A.

titular al PUZ – ZONA LOGISTICĂ, DEPOZITARE, PRODUCŢIE NEPOLUANTĂ, COMERŢ, SERVICII, BIROURI ŞI AMENAJĂRI AFERENTE, amplasat in jud. Arad, intravilan mun. Arad, DN7, identificat prin C.F. NR. 338660, nr. cad. 338660 si C.F. NR. 344345, nr. cad. 344345, anunţă publicul interesat asupra depunerii solicitării de obţinere a avizului de mediu.
Informaţiile privind conţinutul documentaţiei tehnice a proiectului propus pot fi consultate la sediul APM Arad, str. Splaiul Mureşului F.N., zilnic (orele 8-16).
Observaţiile publicului se primesc la sediul APM Arad, str. Splaiul Muresului F.N., în termen de 18 zile calendaristice de la publicarea anunţului. (2283 - H 259883)

Victor Ponta şi-a depus mandatul de premier FOTO: EPA

Guvernul Ponta a căzut!

PNL-iştii arădeni vor anticipate, cei din coaliţie spun că ar fi o soluţie catastrofală şi nu cred în această variantă.

ARAD. După cum era de aşteptat, liberalii arădeni susţin că trebuie organizate alegeri anticipate, în timp ce PSD-iştii şi cei din ALDE spun că aceasta ar însemna o destabilizare.

Gheorghe Falcă, copreşedinte PNL Arad

„Comportamentul arogant, populist şi mincinos al domnului Ponta, legat şi de activitatea submediocră a liderilor PSD şi ALDE în teritoriu- în cazul Aradului, domnii Căprar şi Purcaru- a umplut paharul răbdării românilor. În acest moment, ar fi de bun augur să ne prezentăm în faţa cetăţenilor, pentru ca aceştia să poată decide, prin vot, cine vor să-i conducă".

Ioan Cristina, copreşedinte PNL Arad

Senatorul arădean este de părere că „Demisia a fost un gest normal, însă cred că a fost una mai mult de frică decât de onoare. Chiar dacă, generic vorbind, este cam tardivă, cred că a venit la timp pentru oprirea protestelor. În opinia mea, este un moment bun pentru alegeri anticipate, dacă este posibil să fie organizate. Rămâne de văzut ce concluzie se va desprinde din consultările cu partidele parlamentare, dar rămân la părerea că anticipatele ar fi cea mai bună soluţie".

Mircea Purcaru, copreşedinte ALDE Arad

„O demisie sub presiunea străzii, cauzată de stări emoţionale - îndreptăţite şi normale - trebuie să se limiteze la persoane, nu la deturnarea voinţei electoratului. În opinia mea, alegerile anticipate ar însemna o lungă perioadă de instabilitate şi de blocare a instituţiilor statului. Coaliţia de guvernare este în continuare solidă şi deţine majoritatea stabilă în Parlament, fiind pregătită să guverneze în continuare, chiar dacă va desemna un alt premier şi va numi alţi miniştri".

Ionel Ciupe, copreşedinte ALDE

„Preşedintele Senatului şi al partidului nostru, ALDE, a atras atenţia la modul imperativ asupra rezultatelor catastrofale în cazul organizării de alegeri anticipate. Blocarea instituţiilor statului, abandonarea problemelor care ţin de funcţionarea statului, în favoarea unei prelungite campanii electorale, ar duce la eşecul unor proiecte importante privind modernizarea României. Din punct de vedere economic, instabilitatea politică ar duce la o prăbuşire accelerată".

Ioan Stan, Noua Republică

„Primăvara politică nu se face nici cu o demisie, nici cu două, nici cu zece, nici prin alegeri anticipate. Alegerile anticipate ar duce la perpetuarea sistemului, pentru că s-ar elimina perioada necesară electoratului pentru perceperea variantelor de schimbare, a adevăratei schimbări a clasei politice. În plus, nimeni nu s-ar mai ocupa de gestionarea treburilor ţării, oamenii ar fi lăsaţi de izbeliş te peste iarnă, fără să răspundă cineva".

JA-S.T.

COMENTARIU

Simion Todoca

Sub zodia destabilizării

Căderea Guvernului Ponta era programată, inclusiv cu acordul său, mai exact, al PSD-ului, în înţelegere cu preşedintele Klaus Iohannis, care nu accepta sub nicio formă ca PSD să pregătească alegerile din 2016 având continuitate la guvernare. Indiferent cine şi cum va face noul Guvern, acesta va fi unul de sacrificiu, în contul căruia nu vor intra nici bune nici rele, pentru că se va limita la activitatea strict administrativă, de rutină şi la pregătirea alegerilor. Cine şi de ce a dorit căderea acestui Guvern se ştie demult, nu se ştia exact care va fi momentul ieşirii din scenă şi motivul care va fi invocat. Din nefericire, a fost ales unul legat de o cumplită tragedie, care a scos în stradă 25.000 de bucureşteni. Pare o glumă bună să spui că 25.000 de manifestanţi pot provoca demisia unui Guvern şi, de fapt, nici nu a provocat-o, a fost doar, aşa cum spuneam, pretextul.

> Elanul unor mase care au impresia că deţin puterea este manipulat de forţe ostile care doresc să facă România neguvernabilă

Problema este, însă, alta : criza politică declanşată de căderea Guvernului pare să fie exploatată de forţe obscure care doresc să destabilizeze România, manipulând mase de oameni convinşi că ei sunt puterea, că pot efectiv să dicteze ce şi cum să facă politicienii. Prin intermediul Facebook, bucureştenii sunt chemaţi din nou, miercuri, în Piaţa Universităţii. „Vă anunţ că ieşirile în stradă vor avea loc în continuare. Primul pas a fost realizat. Acum, ca să putem obţine ceea ce ne dorim cu adevărat trebuie să mergem la Palatul Cotroceni să cerem un guvern bazat pe oameni specializaţi, Nu Politici! Pentru că altfel în locul lor vor veni alţii mai răi sau nu decât proaspeţii demisionaţi. Vrem cu toţii la conducerea acestei ţări oameni cu pregătiri, cu idei, oameni inovatori, nu nişte foşti securişti şi comunişti care trag cu dinţii de scaune şi de bani! Lupta spre normalitate continuă!", a scris un oarecare Cătălin Adrian.

Mesajul lui Kaitar Istvan Janos este un adevărat îndemn la anarhie : „Începând de astăzi ar trebui să ieşim şi mai mulţi, să mergem la Parlament şi să cerem demisiile tuturor parlamentarilor care au dosare pe rol sau sunt cercetaţi. Pe urmă trecem şi pe la DNA, CSM şi Procurorul General care trebuie să-şi facă treaba. Dacă nu, să vină alţii in locul lor. Daca renunţăm acum, n-am rezolvat nimic". Edificator, nu-i aşa ? Să nu omitem, această chemare la guvernarea străzii, la anarhie şi destabilizare are loc exact în ziua în care la Palatul Cotroceni a avut loc o reuniune la nivel înalt a Statelor din Europa Centrală şi de Est, la care au participat opt preşedinţi de state din Europa, subiectul fiind poziţia comună în cadrul NATO. Responsabilitatea preşedintelui Iohannis este imensă, trebuie să rezolve cât mai urgent criza dar şi să transmită un mesaj clar către români, să le spună să nu se lase manipulaţi. Şi, mai ales, să nu se lase el însuşi manipulat, pentru că altfel riscă să arunce ţara în haos. Ceea ce, sper din tot sufletul, nu este dorinţa lui.

simion.todoca@russmedia.ro

Ion Şcheau: „Vocea străzii a răsunat!"

Deputatul PNL, Ion Şcheau, spune că poporul vrea alegeri anticipate, pentru schimbarea modului de a face politică.

ARAD. „Vocea străzii a răsunat: aşa nu se mai poate! Politicienii şi partidele trebuie să dea dovadă de responsabilitate şi să vină în faţa românilor la alegeri anticipate", spune deputatul Ion Şcheau.

„De 26 de ani ne amintim în fiecare lună decembrie de sacrificiile românilor de la Revoluţie care au murit pentru ca ţara aceasta să se desprindă din izolare, să îşi croiască un viitor prosper, iar românii să fie trataţi cu demnitate. În schimb, în aceşti 26 de ani corupţia şi nepăsarea au pătruns până în toată societatea noastră. Mesajul zecilor de mii de români care au ieşit în stradă a fost unul clar. Avem nevoie de o resetare totală a clasei politice. PNL propune declanşarea de alegeri anticipate. E nevoie ca partidele politice să renunţe la orgolii sau temeri şi să dea curs cât mai repede acestei proceduri. Politicienii şi partidele trebuie să dea dovadă de responsabilitate şi să vină în faţa românilor. Doar ei sunt cei care au dreptul de a judeca şi a alege cine să îi reprezinte mai departe", a declarat deputatul PNL de Arad Ion Şcheau.

„Faptul că Liviu Dragnea respinge ideea anticipatelor arată o lipsă de răspundere a PSD în faţa românilor. Au crezut că odată cu demisia lui Victor Ponta se spală de toate păcatele, îşi curăţă imaginea şi ţin în continuarea România captivă. Domnule Dragnea, o guvernare nu se poate face cu forţa! Demisia Premierului Victor Ponta trebuia să se întâmple demult, era un gest de onoare pe care ar fi trebuit să îl facă imediat după scandalul votului în străinătate când românii din afara ţării nu au putut să îşi exercite dreptul la vot. Este un gest întârziat şi care acum are altă valoare. PSD nu mai putea ţine această ţară captivă!", a precizat Ion Şcheau. **JA-S.T.**

Ion Şcheau FOTO: JA

Pereş: „Sistemul trebuie dezmembrat"

Fondatorul partidului Alternativa de Vest, Mircea Pereş, crede că manifestaţiile trebuie să continue la nivel local.

Mircea Pereş FOTO: JA

ARAD. Preşedintele singurului partid regional înfiinţat la Arad, Mircea Pereş, salută demisia Guvernului Ponta, pe care o vede ca pe o victorie a redeşteptării societăţii româneşti. Totuşi, este el de părere, la Arad ar trebui să continue manifestaţiile, pentru schimbarea administraţiei.

„Demisia lui Ponta este un lucru extraordinar, dar această demisie pălereşte ca importanţă în faţa faptului că oamenii au început să reacţioneze, au luat atitudine. Este momentul în care sistemul trebuie dezmembrat. Un alt sistem trebuie să îi ia locul, un sistem în care binele cetăţenilor este pe primul loc, un sistem în care STATUL munceşte pentru oameni şi nu pentru politicieni.

Atragem atenţia că tragedii cum este cea de la clubul Colectiv, se pot repeta şi în Arad, atragem atenţia asupra cluburilor care funcţionează fără niciun fel de autorizaţie, asupra clădirilor care stau să cadă, asupra faţadelor , care în mod cert, vor face victime, asupra modului total iresponsabil în care au fost gândite „pistele de biciclete". În momentul în care o tragedie de asemenea proporţii se va întâmpla la Arad, administraţia locală va găsi vinovat pe oricine altcineva decât pe ea însăşi.

Falcă îşi freacă mâinile văzându-şi visul aproape împlinit, visul de a accede în Guvernul României, himera pe care o urmăreşte de mulţi ani, himera pentru care a uitat care era rolul său, care este responsabilitatea pe care arădenii i-au încredinţat-o. Noi îi dorim să îşi împlinească visul şi oraşul nostru să scape de cel mai mare dictator pe care urbea noastră l-a avut.

Ne dorim ca şi cetăţenii oraşului nostru să se trezească, să ia atitudine, să iasă în stradă şi să pună capăt ignoranţei autorităţilor faţă de vieţile noastre şi ale copiilor noştri", spune Pereş. **JA-S.T.**

Igaş, la Paris, la Conferinţa UNESCO

Senatorul Constantin Traian Igaş participă ca preşedinte al Comisiei parlamentare pentru relaţia cu UNESCO.

Traian Igaş FOTO: JA

ARAD. A 38-a sesiune a Conferinţei Generale a UNESCO se desfăşoară în perioada 3-7 noiembrie 2015, la Paris.

„Patrimoniul cultural este o miză cât se poate de actuală. România deţine valori pe care ţări cu renume nu le au. Rolul cel mai important în protejarea acestui parimoniu îl au în primul rând statele, purtătoare ale ideii naţionale şi responsabile pentru posteritate. Reuniunea la care particip este reuniunea forului superm al UNESCO, cel care decide programele şi bugetul UNESCO. Este foarte important de ştiut faptul că România are drepturi egale cu celelalte state membre, votul său fiind egal cu al celorlalte ţări. În cadrul acestei reuniuni voi avea o întâlnire de lucru şi cu delegatul permanent al României pe lângă UNESCO, Adrian Cioroianu" declară preşedintele Comisiei parlamentare UNESCO, Constantin Traian Igaş.

Acest for se întâlneşte la fiecare doi ani şi are ca participanţi: reprezentanţi ai statelor membre şi membrii asociaţi, împreună cu observatorii pentru statele non- membre, organismele interguvernamentale şi organizaţiile neguvernamentale (ONG-uri). **JA-S.T.**

DECESE

Cu adâncă durere anunţăm pierderea pentru veşnicie a lui

MÜLLER AURORA,

după o lungă suferinţă în al 87-lea an de viaţă.

Înmormântarea va avea loc astăzi, 5 noiembrie, ora 13:00 la Cimitirul Eternitatea (UTA).

Fam. dr. Székely-Orban Csaba

După o lungă şi grea suferinţă, anunţăm încetarea din viaţă a celui care a fost tată, bunic şi străbunic,

locotenent colonel (r)

ARDELEAN GHEORGHE

la vârsta de 87 ani.

Slujba de înmormântare va avea loc astăzi, 5 noiembrie 2015, ora 14:00 la Cimitirul Micălaca.

Familia Ardelean îndoliată

Cu tristeţe în suflet anunţăm încetarea din viaţă a mamei noastre,

RADU LUCREŢIA (LUCI).

Slujba de înmormântare va avea loc astăzi, 5 noiembrie 2015, ora 14:00 la Casa Funerară Kuki - Grădişte, iar înhumarea la Cimitirul Grădişte.

Adrian şi Doina

Cu adâncă durere în suflete anunţăm trecerea în veşnicie a celui mai bun soţ, tată şi bunic,

MIRCE NICOLAE.

Dumnezeu să-l odihnească în pace! Înmormântarea va avea loc sâmbătă, 7 noiembrie 2015 la Cimitirul Eternitatea (UTA).

Familia îndoliată

CONDOLEANŢE

Suntem alături de colega noastră, Schmidt Beatrice în durerea pricinuită de decesul bunicului său şi transmitem întregii familii sincere condoleanţe.

Colegii din cadrul Serviciului Evidenţă Plătitor Persoane Juridice, Administraţia Judeţeană a Finanţelor Publice Arad

Suntem alături de colega noastră Irina Călin în acest moment dureros pentru ea. Transmitem familiei sincere condoleanţe!

Colectivul firmei Amatex

Suntem alături de colega noastră Liana-Marinela Oneţiu în acest moment dureros pentru ea. Transmitem familiei sincere condoleanţe!

Colectivul firmei Amatex

Publicitate 0257/210.775
0257/280.904

Un suflet blând s-a ridicat la cer, iar noi ne luăm rămas bun cu durere şi lacrimi amare de la scumpa noastră verişoară,

ELVIRA CODREAN.

Dumnezeu să o odihnească în pace! Suntem alături de verişorul nostru Sive de finii şi nepoţii noştri Radu, Nuţi, Cătălin, Gabi, Eli şi Robert.

Verişorii şi naşii Codreanu Cornel şi Elena

Suntem alături de familia îndoliată şi transmitem sincere condoleanţe la decesul celui care a fost

MIRCE NICOLAE.

Dumnezeu să-l odihnească în pace!

Asociaţia de Proprietari Bloc X 11, Aleea Dezna 4

COMEMORĂRI

Cu aceeaşi tristeţe în suflet amintim că a trecut un an de când a plecat dintre noi

VIORICA IRIMESCU.

Slujba de pomenire se va ţine la Catedrala Ortodoxă Veche vineri, 6 noiembrie 2015, la ora 16:30. Dumnezeu să o odihnească!

Familia Irimescu

IOSIF MARIA

Cu dor şi durere în suflete, comemorăm 6 săptămâni de când scumpa noastră mamă, bunică şi soră a plecat dintre noi, lăsând în urmă multe lacrimi şi durere. Dumnezeu să te odihnească în pace şi îngerii să fie cu tine! Nu te vom uita niciodată! Parastasul va avea loc în data de 8 noiembrie 2015, la Biserica Ortodoxă din Socodor.

O floare, o lacrimă şi o rugăciune de iertare înălţăm către cer pentru

MOTRESCU LOGHIN

la împlinirea celor 5 ani de când nu mai este printre noi. Dumnezeu să te aibă în pază!

Cu regret, din partea fiicelor, ginerilor, nepoţilor şi strănepoţilor

În 5 noiembrie în loc să-ţi spunem La mulţi ani, noi spunem Dumnezeu să te odihnească în pace, dragul nostru tată, soţ şi bunic,

NICOLAE CIOLACU.

Vei rămâne veşnic în inimile noastre.

Fiica Laura, ginerele Sergiu, nepoata Ana-Maria, soţia Carmen

• **Vând casă-** grădină, anexe, teren arabil, sat Stoineşti, zonă nepoluată, ☎0726.355.410. 289030

TERENURI JUDEŢ

• **Vând teren** arabil 2,5 ha, Zimandul- Nou, 80 arii în şosea cu capătu, ☎0757.045.305, 0758.899.762. 298642

• **Vând teren** intravilan loc. Cicir, 2.300 mp, front stradal 28 mi, ideal pentru parcelare în 2 sau 4 loturi. Telefon 0726.232.102. 298635

IMOBILE CHIRII

• **Închiriez apartament** central două camere, decomandat, utilat şi mobilat, 0723.411.021. 290467

• **Închiriez apartament** 1 cameră, decomandat, Grădişte, centrală gaz, mobilat, ☎0744.315.889. 291361

• **Închiriez apartament** două camere ultracentral, lângă OMV - Kaufland, et III. din IV, mobilă nouă, proaspăt renovat, garaj, 190 euro plus garanţie. Tel. 0723.557.115.

• **Închiriez apartament** 1 cameră, zona Grădişte. Tel. 0722.177.091, 0751.402.979. 298636

• **Închiriez apartament** 2 camere, confort 1, decomandat, utilat, 120 Eur, Alfa, etaj 4, ☎0740.174.677. 299194

• **Închiriez apartament** 2 camere, Podgoria, utilat, decomandat, pe termen lung, 160 Euro+garanţie, 0745.254.402. 299977

• **Închiriez casă** cu etaj (310 mp), zonă centrală. Ideal pentru sediu firmă. Tel: 0722.293738. 178297

• **Închiriez apartament** 2 camere, Fortuna, decomandat, utilat, 200 Euro, ☎0723.600.510. 300001

• **Dau în** chirie 2 camere la casă, intrare separată pentru fete, lângă Kaufland, central, ☎0744.775.108. 298633

• **Ofer spre** închiriere apartament 3 camere, zonă centrală, cu centrală proprie, mobilat modern. 250 euro pe lună negociabil şi garanţie. Tel: 0745.201.435.

SPAŢII COM-ARAD

• **Închiriez două spaţii comerciale, zona Intim, 100- 170 mp, ☎0722.227.450.** 290770

TEREN-JUDEŢUL ARAD

• **Cumpăr pădure** mare în judeţ şi judeţele apropiate, 0744.337.588. 296670

OFERTE LOCURI DE MUNCĂ

• **Angajăm agenţi** vânzări distribuţie produse de panificaţie, cat. B, 0730.030.119. 300590

• **Angajăm brutar** cu experienţă şi personal necalificat. Salar atractiv, ☎0730.030.106.

• **Angajăm femei** pentru îngrijit bătrâni în Germania. Tel. 0257/272325.

• **Angajăm femei** pentru muncă în Germania, la fabrică. Tel. 0257/272325.

• **Angajăm persoană,** cunoştinţe electro mecanică generală, permis auto B, 0728.242.400.

• **Angajăm personal** pentru fast- food, bucătărie- vânzare, ☎0744.828.934.

• **Angajez şofer** tir cu experienţă pentru transport intern, salar fix 3.000 lei, 0729.039.058.

• **Angajăm şoferi** tir, diurnă- 100km: (16Eur/ echipaj, 12Eur/ singur), 0744.784.492.

• **Angajez zidar,** zugrav, faianţor, cer seriozitate, în Arad. Telefon 0744.176.200.

• **Casă amanet** angajăm personal. Informaţii telefon 0731.920.523.

• **Firmă Şiria** angajează manager producţie piele cu experienţă. Telefon 0257/ 384010.

• **Firmă de** construcţii angajăm muncitori cu experienţă. Informaţii 0257/ 281131. 299143

• **Hotel restaurant** angajăm bucătar şi ajutor bucătar. Telefon 0722.643.327. 297451

• **S.C. angajează** şofer profesionist, şofer cat. B curierat Arad, judeţ, ☎0257/ 256.595. 299222

CONSTRUCŢII

• **Acasă aduc** balast, nisip, car moloz etc., 2- 20 mc, 0745.036.969. 168713

• **Acasă aduc** nisip, balast, sort, pământ, lemne, ridic moloz, 0747.206.371. 298626

• **Aduc balast,** nisip, sorturi, lemne, ridic moloz, ☎0754.772.222. 269995

ELECTRONIC PLUS

• **Vând congelator,** maşină spălat automată, aragaz, ladă, combină, garanţie, 0257/210613. 298630

PIERDERI

• **Berar Roxana** Maria I.I., pierdut autorizaţie transport nr.722 eliberată de Primăria Arad. O declar nulă. 300274

• **Pierdut autorizaţie** de funcţionare cu nr. 709 din 24/10/2013 şi aviz orar de funcţionare nr. 5044 din 24/10/2013 aparţinând firmei SC Capadoccia SRL. O declar nulă. 299980

• **Pierdut Certificat** constatator aparţinând S.C. Pelegrini Construct S.R.L., eliberat de O.R.C.Arad. Îl declar nul. 299811

• **Pierdut legitimaţie** de transport, pe numele Toma Alina, eliberată de Facultatea M.C.P.A., Universitatea Aurel Vlaicu. O declar nulă. 300281

PLANTE-FLORI

• **Vând 100** baloţi lucernă, diferite calităţi. Preţ negociabil, ☎0786.594.746. 297492

ANIMALE-PĂSĂRI DOMESTICE

• **Cumpăr vaci** slabe, grase, lipsă calciu pentru abator. Telefon 0745.505.122. 299159

• **Vând curci,** pui pentru sacrificat, puicuţe, pui rasă mixtă, ☎0748.322.489. 260470

• **Vând 5** porci de carne, 110- 130 kg. Informaţii: 0732.702.616. 290897

CITAŢII

• **Se citează** părâtul Totorean Ciprian Gheorghe în dosarul nr. 10144/55/2015 al Judecătoriei Arad, cu termen de judecată la data de 24.11.2015 ora 8,30, sala 215, în proces de divorţ cu reclamanta Totorean Lucia. 299901

• **Se citează** în 16.11.2015, ora 11:00, la Biroul Individual Notarial Adrian Vlai din Arad, B- dul Gen. Vasile Milea nr.11, jud. Arad, moştenitorii defunctei Angyel Irina Iuliana Paula, decedată la 8.04.2008, cu ultim domiciliu în oraşul Pecica str.427, nr.18, jud. Arad. 300559

DIVERSE

• **Cumpăr cositor.** Tel. 0748.912.117. 289721

• **Cumpăr cositor,** nichel, videa. Tel. 0741.134.368. 289720

• **Vând cazane** ţuică diferite mărimi, 2 cazane (200- 250), 80 lei/kg, preţ avantajos, ☎0744.133.862. 258653

• **Vând cazane** ţuică, diferite mărimi, unul 250l, preţ avantajos, 0744.133.862. 299182

• **Vând dulapuri** cu 3 uşi, 2 uşi, 1 uşă, vitrină, cine cumpără un dulap al doilea este gratuit, televizor Sony D 70cmp, colţar Dulcineea, damigeană pentru vin 50l şi 20l în coşuri împletite 0755.333.866. 299865

• **Coafură centrală** (Podgoria) închiriază scaun coafură şi manichiură-pedichiură. Tel. 0745.462.995.

• **Cumpăr piatră** cubică. Tel: 0723.557.115.

Subscrisa Casa de Insolventa Oprean&Oprean IPURL

În calitate de lichidator judiciar al debitorului **SC MARY LINE SRL** desemnat prin Sentinta Civila nr. 2241 din data de 16.07.2013, de catre Tribunalul Arad Sectia Civila in dosarul nr. **5155/108/2012**

ANUNŢĂ, CĂ: (300539)

Sunt asteptate de la agentii economici interesati oferte de ecologizare, igienizare, demontare si transportare utilaje industriale. Spatiul necesar ecologizarii este situat in Arad, soseaua Timisorii, km.7, in suprafata de 6622mp, compusa din: hala de productie cu anexe, cladire birouri si magazie. Termenul limita pentru depunerea ofertelor este la data 09.11.2015 ora 14:00. Ofertele pot fi depuse la sediul lichidatorului judiciar Casa de Insolventa Oprean&Oprean IPURL din Arad, str. Horia, cod 310018, membra UNPIR RFO 0620, reprezentata legal prin asociat coordonator Vancu Oprean Oana Elena nr.4, ap. 2, fax 0257.253.406; e-mail oanaelena@insolventaoprean.ro; tudorlaurentiu@insolventaoprean.ro.

CABINET INDIVIDUAL DE INSOLVENTA HALIC LAURA MARIANA
Practician în Insolvenţă VINDE PRIN LICITATIE PUBLICA
CU STRIGARE URMATOARELE BUNURI:
Autoturism marca Mercedes Benz tip 212/JO25MO/E350CDI, caroserie AA berlina, serie sasiu WDD2120251A182074, an fabricatie 2010, km parcursi 150.000, la pretul de 68.251 lei plus TVA

Lista completa a bunurilor poate fi consultata la sediul lichidatorului judiciar. Licitatia se va tine in data de 10.11.2015, ora 14, la sediul procesual ales al debitoarei, situat in Arad, Str.Ghe. Lazar, nr.16 ap.2 Jud. Arad. Cei care doresc sa participe la licitatie trebuie sa cumpere regulamentul de vanzare si sa achite pana in preziua licitatiei garantia de participare care este de 10% din pretul de pornire al licitatiei + TVA.

Informaţii suplimentare la tel. 0724-517-921, fax 0257-256-250 sau la sediul profesional al lichidatorului judiciar situat in Arad, str. GHE. Lazar nr. 16, ap.2, jud. Arad. (2281 - H 299829)

EVIDENŢIAZĂ-TE!

Talon valabil până în 31 decembrie 2015

Text: **DATA apariţiei:**.....

Date personale:

Nume şi Prenume:

Telefon:

Buletin de identitate:

TALON + PREŢUL CATEGORIEI AFERENTE

Anunţurile se preiau zilnic, la ghişeu, până în ora 16[00], după această oră, se pot prelua doar prin intermediul sistemului online de preluare al anunţurilor disponibil pe www.jurnalaradean.ro . Anunţurile de mică publicitate din Jurnal Aradean se publică pe baza talonului din ziar
Redacţia nu îşi asumă responsabilitatea pentru conţinutul anunţurilor de mică publicitate!

JURNAL ARADEAN

Adeline a pierdut procesul

PARIS. Una din fostele soții ale lui Johnny Hallyday, Adeline Blondieau, care îi reproșa cântărețului francez că nu a prezentat-o într-o lumină prea favorabilă într-o autobiografie, a pierdut marți procesul de defăimare intentat împotriva artistului, transmite AFP. Procesul, care a avut loc pe 22 septembrie, viza trei pasaje din cartea „Dans mes yeux", scrisă de Johnny Hallyday în colaborare cu Amanda Sthers și apărută în februarie 2013. În primul pasaj, cântărețul scrie că Adeline Blondieau, actriță, l-ar fi atras în cursă ca să o ia de soție, în 1990. Johnny Hallyday avea atunci 46 de ani, iar Adeline, doar 18. Tribunalul parizian, care a judecat cauza, a considerat că afirmațiile din autobiografie sunt prea imprecise ca să poată fi considerate insultătoare. În al doilea pasaj, Adeline Blondieau este descrisă drept colerică și insuportabilă, trăsături de caracter care nu țin de „domeniul defăimării", potrivit tribunalului. Johnny îi reproșează Adelinei și infidelitatea.

Adeline Blondieau FOTO:FAN

A fost primită ca o eroină

LONDRA. Aventuriera britanică Sarah Outen, 30 de ani, a fost primită marți ca o eroină la Londra după încheierea unui periplu de 1.677 de zile în care a străbătut lumea cu caiacul și bicicleta, relatează AFP. După ce a trecut cu caiacul pe sub Tower Bridge, Sarah Outen a căzut în brațele apropiaților și logodnicei sale Lucy, pe care o ceruse în căsătorie când se afla în mijlocul Oceanului Pacific. „Sunt nerăbdătoare să-mi regăsesc rudele și prietenii. Și apoi să mă căsătoresc", a spus Sarah după ce a încheiat ultima etapă a acestui periplu, între Oxford și Londra, la întoarcerea sa dintr-un tur al lumii lung de 40.233 de km.

SURSA:AGERPRES

www.aradon.ro
Mai multe poze cu Adelina

Adelina
Pasiunile ei sunt muzica şi călătoriile. FOTO: GHEORGHE PETRILA

Suferea de demenţă

WASHINGTON. Robin Williams nu suferea de Parkinson, ci de o formă de demență și începuse „să își piardă mințile", a afirmat marți văduva celebrului actor care s-a sinucis anul trecut. Susan Schneider a spus că actorul suferea de demență cu corpi Lewy, boală neurodegenerativă care provoacă schimbări violente de stări de spirit și halucinații, caracteristici prezente și în bolile Parkinson și Alzheimer, transmite AFP.

La câteva zile după moartea tragică a actorului, care s-a sinucis acasă pe 11 august 2014 la vârsta de 63 de ani, soția sa dezvăluia faptul că acesta suferea de Parkinson, depresie și anxietate. Ea a afirmat marți, în revista People, că nu depresia l-a ucis pe Robin Williams, aceasta fiind una din nenumăratele simptome „pe care le avea, una dintre cele mai mărunte". Primele semne au apărut în noiembrie 2013, a declarat Susan Schneider, unor mass-media americane. Lucrurile s-au înrăutățit în lunile care au precedat moartea actorului, unul dintre cei mai străluciți și apreciați ai generației sale.

Robin Williams FOTO:FAN

Preţ de pornire: 100.000 $

WASHINGTON. O versiune extrem de rară a unui album înregistrat de Bob Dylan este scos la vânzare pe eBay cu prețul de pornire de 100.000 de dolari, informează 7sur7.be. Lansat în 1963, albumul „The Freewheelin" al lui Bob Dylan îl impune pe tânărul cântăreț pe scena muzicală. Acest al doilea album al trubadurului, foarte apreciat atunci atât de critici cât și de public, a fost lansat și într-o versiune mai scurtă din care au fost eliminate patru piese controversate. Columbia Records deținea în acea epocă CBS, iar postul american a impus retragerea cântecului „Talkin John Birch Paranoid", interzicând artistului să își prezinte piesa satirică în platourile celebrului program Ed Sullivan Show. Alte trei compoziții au fost puse la index, precizează site-ul Vinylfactory. Una din unitățile care imprimau discul nu a fost informată la timp de schimbarea de ultimă oră și, când a aflat decizia, fusese deja realizat un mic număr de discuri „originale". Câteva exemplare au fost distribuite pe sub mână în California și în 1992 o copie stereo a ajuns pe rafturile unui magazin new-yorkez. În același an a fost cumpărată de David Eckstrom cu 35.000 de dolari. Tot el scoate acum discul la licitație, cu prețul de pornire de 100.000 de dolari, încheie 7sur7.be.

SURSA:AGERPRES

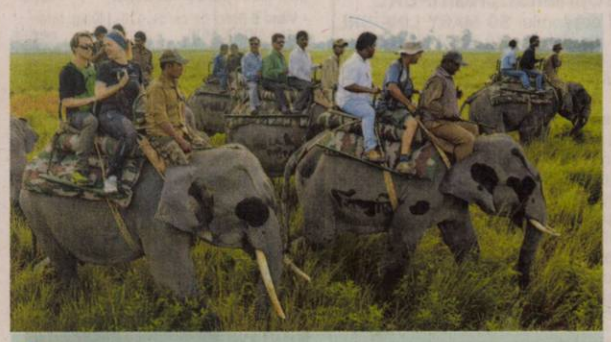

Safari
Celebrul Parc Naţional Kaziranga a fost redeschis pentru turişti FOTO: EPA

„Strămoşul" lui Mickey Mouse

Acest scurtmetraj animat, ce are o durată de şase minute, va fi proiectat la începutul lunii decembrie

LONDRA. „Sleigh Bells", un film de animație realizat de Walt Disney în 1928, considerat multă vreme pierdut pentru totdeauna, în care apare personajul Oswald the Lucky Rabbit, un prototip pe baza căruia a fost realizat Mickey Mouse, a fost descoperit în Arhiva British Film Institute (BFI) din Londra.

Acest scurtmetraj animat, ce are o durată de șase minute, va fi proiectat la începutul lunii decembrie într-un program special ce include și alte filme animate realizate de Walt Disney în anii 1930, au anunțat marți reprezentanții Arhivei BFI, citați de Reuters. „Oswald the Lucky Rabbit a fost inventat de Walt Disney în 1927 și era iubit pentru personalitatea lui neastâmpărată și rebelă.

Alte câteva filme cu el au supraviețuit până în zilele noastre, însă «Sleigh Bells» a fost considerat, până acum, un film pierdut, nemaifiind văzut după lansarea originală", precizează BFI într-un comunicat de presă.

O copie a filmului „Sleigh Bells" a fost descoperită în Arhiva Națională BFI de un cercetător care consulta catalogul online al materialelor aflate în posesia instituției londoneze.

Walt Disney și unul dintre colegii săi, Ub Iwerks, au realizat ilustrațiile animate pentru personajul Oswald și, ulterior, au creat pe baza acestora personajul Mickey Mouse, în urma unei neînțelegeri contractuale cu studioul Universal, pentru care realizaseră filmele cu Oswald the Lucky Rabbit.

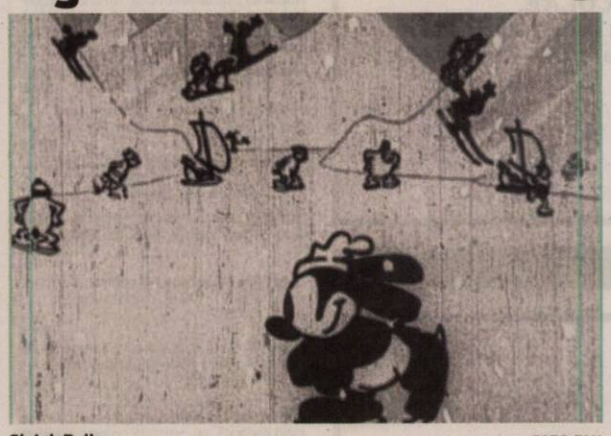

Sleigh Bells FOTO:FAN

O nouă cucerire a lui Alain Robert-Spiderman

PARIS. Francezul Alain Robert, supranumit „Spiderman", celebru pentru escaladările sale spectaculoase din mediul urban, a reușit să urce, marți, cu mâinile goale și fără sisteme de siguranță, pe fațada clădirii-turn de 36 de etaje Ariane din cartierul de afaceri La Defense din Paris, informează Reuters.

Neafectat de temperatura scăzută și de o prognoză meteorologică nefavorabilă, Alain Robert, în vârstă de 53 de ani, a escaladat - cu mâinile goale, pe care aplicase în prealabil pudră de talc - turnul Ariane din Paris, care are o înălțime de 152 de metri, în mai puțin de 30 de minute.

Potrivit francetvinfo.fr, Alain Robert a realizat această ascensiune în încheierea Festivalului umorului de la Paris.

Mai mulți polițiști parizieni l-au așteptat - de această dată zâmbitori și cu priviri binevoitoare - pe celebrul cascador francez pe acoperișul clădirii Ariane, înainte de a-l aresta. Polițiștii i-au lăsat totuși timpul necesar pentru a răspunde unor întrebări puse de jurnaliștii prezenți la eveniment.

SURSA:MEDIAFAX

Alain Robert FOTO:FAN

Evadare ca în filme

PARIS. Un deținut de origine română și doi deținuți din Republica Moldova au evadat în noaptea de marți spre miercuri din închisoarea orașului francez Amiens, relatează postul BFMTV în pagina online. Cei trei au tăiat barele de la fereastra celulei, iar apoi au coborât pe fațada închisorii cu ajutorul unor frânghii. Supraveghetorii și-au dat seama de dispariția lor „la puțin timp" după evadare, a declarat procurorul din Amiens, Bernard Farret. Potrivit unor surse citate de BFMTV, care au confirmat informațiile France Bleu, între cei trei evadați se află un condamnat pentru furt calificat care nu poate fi eliberat înainte de 2018, unul în detenție provizorie pentru escrocherie, iar al treilea făcea obiectul unei cereri de extrădare pentru viol.

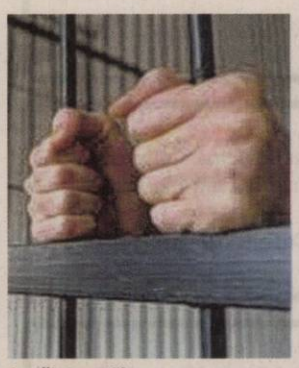

Au tăiat gratiile FOTO:FAN

Nu se simte intimidat

WASHINGTON. Regizorul Quentin Tarantino a declarat marți că nu se simte intimidat de sindicatele polițiștilor americani care au cerut boicotarea filmelor sale, după ce regizorul a denunțat actele de violență ale poliției împotriva persoanelor de culoare neînarmate, relatează AFP. Regizorul a participat la 24 octombrie în New York la un miting care denunța violențele poliției, declarând că autoritățile nu au vrut să se ocupe de această problemă, deoarece, în caz contrar, „acei polițiști criminali ar fi fost închiși sau cel puțin inculpați". În replică, sindicatele polițiștilor din New York, Chicago sau Philadelphia au cerut boicotarea filmelor regizorului.

FONDAT 1989, APARE LA ARAD, TEL. 0257/281.802, E-MAIL: REDACTIA.JURNALARADEAN@RUSSMEDIA.RO; PUBLICITATE.JURNALARADEAN@RUSSMEDIA.RO

Angela Hanc vă invită în „Grădina lui Efrem”
PAGINA 7

JURNAL ARĂDEAN

o marcă russmedia

Află care sunt efectele nebănuite ale perelor
PAGINA 6

VINERI
6 NOIEMBRIE 2015
ANUL XXVII, NR. 7447
16 PAGINI - 1,50 LEI

10° Temperaturile se vor situa între 0 și 10 grade. Vântul va sufla cu 3-9 km/h.

DIMINEAȚA | AMIAZA | SEARA

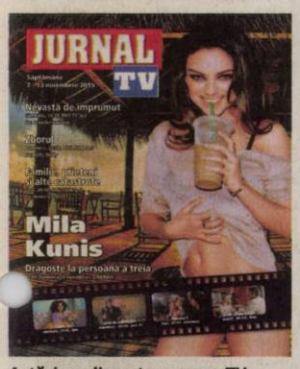

Astăzi, supliment programe TV pentru perioada 7 - 13 noiembrie 2015. Se difuzează gratuit.

Lovită de tramvai pe Romanilor

ARAD. O femeie din Arad a fost lovită de tramvai, după ce aceasta s-a grăbit să treacă strada. Victima a traversat o porțiune de drum pe trecerea de pietoni, care, însă, se termină brusc, la limita liniei de tramvai. /P.8

Flavius Măduța FOTO: JA

Măduța renunță la funcțiile din PSD

ARAD. Deputatul Flavius Măduța a demisionat din toate funcțiile deținute în PSD Arad, declarând că este dezamăgit de mediul politic. /P.5

Loto din 5 noiembrie

6/49:	45, 41, 47, 42, 40, 10
NOROC	3 5 7 8 0 2 6
5/40:	35, 22, 26, 12, 34, 36
JOKER	28, 18, 37, 44, 3/4

Vânzări

Indicele nivelului de percepție a corupției la nivel mondial.

	scor IPC
Danemarca	9,3
Suedia	9,2
Franța	6,8
Polonia	5,3
Turcia	4,4
România	3,7
Congo	2,0

Transparency sursa: International

15119
9 771220 748058

Se joacă școlile cu focul?

Foarte puține clădiri ale unităților de învățământ preuniversitar au în acest moment avize sau autorizații PSI.

ARAD. Nu cred că a fost vreun părinte, un bunic care să nu se fi cutremurat la gândul că în locul acelor tineri din clubul „Colectiv” putea fi copilul sau nepotul lor. Nu cred că a fost vreun tânăr care să fi auzit de tragedie și să nu se fi gândit măcar o fracțiune de secundă că acolo putea fi și el. De aici s-a declanșat isteria generală.

Cât de sigure sunt locurile în care merg copiii noștri, cât de apărați sunt în caz că un incendiu se declanșează acolo unde își petrec zilnic ore în șir? Adică la școală sau la grădiniță. Cât de sigure sunt aceste clădiri în cazul unui incendiu? Am intrat în posesia unui raport al situațiilor avizelor și autorizațiilor PSI la nivelul clădirilor cu destinația învățământ din județul Arad. La o primă citire, situația pare dezastruoasă. Foarte multe clădiri ale școlilor sau grădinițelor nu au nici un aviz PSI și nici o autorizație. Motivele sunt din cele mai diverse, de la lipsa banilor, la vechimea clădirilor sau dimpotrivă, la lipsa unei recepții a unor lucrări noi și în foarte puține cazuri la nereguli ale instalației electrice. Întrebarea pe care ne-am pus-o a fost una firească: cât de sigure sunt aceste clădiri în cazul unui incendiu? Lipsa unui aviz PSI presupune un grad ridicat de nesiguranță? Școli mari, colegii naționale, cu mii de elevi nu au în acest moment aviz PSI sau autorizație. E momentul să ne panicăm sau procentele nu reflectă realitatea? Sunt doar circa 200 de clădiri care dețin avize sau autorizații PSI din cele peste 1.000 cu destinația învățământ, fie că este voba despre școli, cantine sau internate. /P.3

AR-MEDICA și-a deschis porțile

Cel mai mare eveniment medical din partea de vest a țării, AR-MEDICA, ediția a XXII-a, și-a deschis porțile la Expo Arad, joi, 5 noiembrie. Organizatorul, Camera de Comerț, Industrie și Agricultură a județului Arad, a reunit în acest an nu mai puțin de 95 firme, atât din țară, cât și din Italia, Pakistan și Ungaria care își vor prezenta ofertele până sâmbătă. Târgul, ce se întinde pe o suprafață de 2.250 metri pătrați, prezintă vizitatorilor aparatură, echipament și instrumentar medical, produse farmaceutice și aparatură de laborator. /P.3

FOTO: VALENTIN GORAN

Licitație pentru Unitatea Militară din Gai

În sfârșit: Primăria licitează proiectul tehnic pentru reabilitarea unității din Gai, pentru a muta batalionul din Cetate acolo.

ARAD. Cine e interesat de reabilitarea Unității Militare din Gai are șansa să participe acum la licitația anunțată de Primăria Municipiului Arad. Aceasta se adresează operatorilor economici care vor și pot să realizeze proiectul tehnic și detaliile de execuție pentru construcția și reabilitarea clădirii Unitatea Militară zona Gai, loturile I și II. Toate documentele acestei licitații, adică caietul de sarcini, documentele suplimentare (inclusiv documentele pentru dialogul competitiv și sistemul de achiziție dinamic) pot fi obținute de la sediul Primăriei Arad. Care este obiectul contractului pe care Primăria l-a scos acum la licitație publică? „Întocmirea proiectelor tehnice și a detaliilor de execuție pentru construirea de clădiri noi și pentru reabilitarea clădirilor existente în cadrul Unității Militare din zona Gai”, un contract în care Municipalitatea nu are de gând să aloce procente pentru cheltuieli diverse și neprevăzute. /P.3

Statul a luat copiii bătuți

ARAD. Cei doi copii de 3 și 7 ani bătuți de tată, în 24 octombrie, în garsoniera în care locuiau de pe strada Abrud, din cartierul Micălaca, au fost luați în grija statului prin ordonanță președințială a Judecătoriei Arad. Mama și-a dat acordul ca și ceilalți frați (de 8 luni, 2 ani și 5 ani) ai copiilor bătuți să fie duși într-un centru de primire minori, în timp ce tatăl acestora se află după gratii. Acum DGASPC caută o soluție pentru ca toți frații să fie aduși împreună. /P.8

Luați în grijă FOTO: V.O.

Atelier Gurmand

Arădenii dornici să consume produse de cofetărie manufacturate integral și preparate doar din ingrediente naturale au la dispoziție „Atelier Gurmand” - laboratorul de cofetărie și patiserie Savori Urbane. Din repertoriul Atelierului fac parte atât prăjituri moderne, contemporane, cât și prăjituri și torturi clasice, făcute „ca la mama acasă”. Proprietarul laboratorului, Oana Igrețiu, e garanția că produsele comandate sunt naturale, gătite cinstit, fără surogate. FOTO: VALI GORAN

Cine le-a mutat? FOTO: V.G.

Cine a mutat pubelele?

ARAD. O întrebare la care, se pare, nimeni nu poate să răspundă. Deși Consiliul Județean Arad a organizat o cerere de oferte, fiind de acord să plătească 24.000 lei pentru mutarea pubelelor, acestea au fost mutate fără niciun contract semnat. /P.8

Legea hoților de cartoane

ARAD. Cine face legea în Vlaicu, în piață? Cel puțin când vine vorba de platforma de gunoi din vecinătatea pieței agroalimentare, nu cei care fac curat, nu firma care strânge gunoiul, nu administratorul pieței, nu comercianții, ci, de pildă, un bărbat care vine să ia din gunoaie cartoanele. /P.3

Arădenii sunt chemați în stradă

ARAD. „Tăcerea ucide. Vino în stradă”, un eveniment creat pe rețelele de socializare prin care arădenii sunt chemați în fața primăriei, în fiecare seară, de la ora 19, pentru a-și striga revolta împotriva sistemului. /P.4

Afișul meciului FOTO: FAN

Popa nu aprinde fitilul cu UTA

ARAD. Se anunță destule ambiții și orgolii, sâmbătă, de la ora 11, pe „Motorul”, la meciul UTA - Șoimii Pâncota. Antrenorul echipei oaspete, Ionuț Popa, spune că echipa sa nu vine cu ambiții prostești la Arad și nu vrea să aprindă fitilul declarațiilor. /P.9

Remember: 6 noiembrie

1494 S-a născut Suleiman Magnificul, sultan al Imperiului Otoman (d. 1566)

1617 S-a născut Leopoldo de Medici, cardinal italian (d. 1675)

1882 S-a născut Aurel Vlaicu, inginer şi pilot (m. 1913)

1854 S-a născut John Philip Sousa, compozitor american (d. 1932)

1860 Abraham Lincoln este ales al 16-lea preşedinte al SUA, primul republican care deţine această funcţie

1893 A încetat din viaţă compozitorul rus **Piotr Ilici Ceaikovski** (n. 1840)

1914 S-a născut scriitorul Alexandru Mitru (m. 1989)

1917 A izbucnit Revoluţia Bolşevică din Rusia

1938 S-a născut Dumitru Rusu, pictor român

1945 S-a născut Rita Pavone, cântăreaţă italiană de şlagăre

1949 S-a născut Olga Delia Mateescu, scriitoare, actriţă

Piotr Ilici Ceaikovski FOTO: FAN

1957 S-a născut Lori Singer, actriţă americană

1958 S-a născut Rodica Bretin, scriitoare română

1964 S-a născut Iustin Panţa, scriitor român

1970 S-a născut Ethan Hawke, actor american

1993 A murit istoricul literar Alexandru Piru (n. 1917)

1988 A murit Theodor V. Ionescu, fizician şi inventator român (n. 1899)

1999 În cadrul unui referendum constituţional, australienii resping, în proporţie de 54%, instaurarea republicii

Reţeta zilei

Plăcinte de mere cu crustă

INGREDIENTE: 1 foaie de aluat de tartă de 375 g, tăiat în fâşii de 1 cm grosime, 1 gălbenuş, bătut, 1 lingură de lapte, 2 linguri de zahăr brun, 500 g de mere, curăţate, feliate şi amestecate cu 1 lingură de zahăr fin şi ½ linguriţă de ienibahar măcinat.

MOD DE PREPARARE: Se încinge cuptorul la 190° C/gaz 5. Se împarte amestecul de mere în patru forme termorezistente. Se folosesc fâşiile de aluat pentru a forma un grilaj peste fiecare plăcintă şi se dau cu amestecul de ou. Se coc 20-30 de minute până când s-au rumenit şi sunt corcante (se presară deasupra puţin zahăr demerara, cu 5 minute înainte de a fi gata).

O prăjitură uşoară, din numai cinci ingrediente.

POFTĂ BUNĂ!

Pentru mai multe reţete intră pe www.culinar.ro

Întreruperi de curent

Luni, 9 noiembrie 2015. În Municipiul ARAD, h 8.30 – 18.30: Străzile Lungă, Cuptorului, Rozmarin, Vadului, Dumbrava Roşie, Bulgară, Podului.

Horoscop

BERBECUL (III.21.-IV.20.)
Întâlniţi o persoană deosebită care vă cucereşte şi care vă poate schimba viaţa. Este posibil chiar să petreceţi sfârşitul de săptămână împreună.

TAURUL (IV.21.-V.20.)
Dimineaţa s-ar putea să aveţi probleme la locul de muncă. După-amiază vă întâlniţi pe neaşteptate cu o persoană la care ţineţi mult.

GEMENII (V.21.-VI.21.)
Petreceţi prima parte a zilei împreună cu persoana iubită şi cu prietenii. După-amiază sunteţi foarte ocupat cu pregătirile pentru o excursie sau o călătorie.

RACUL (VI.22.-VII.22.)
Partenerul de viaţă şi prietenii vă apreciază pentru dorinţa de schimbare. Vă sfătuim să profitaţi din plin de şansele care vi se oferă.

LEUL (VII.23.-VIII.23.)
Sunteţi preocupat de problemele personale şi aveţi tendinţa să neglijaţi relaţiile sentimentale. Doriţi să faceţi schimbări interesante, însă ar fi bine să le amânaţi.

FECIOARA (VIII.24.-IX.23.)
Aveţi succes în toate activităţile legate de cămin, iar relaţiile în familie şi cele cu prietenii sunt foarte bune. Buna dispoziţie şi uşurinţa cu care comunicaţi vă ajută să rezolvaţi problemele unor persoane din anturaj.

BALANŢA (IX.24.-X.23.)
Vă face o deosebită plăcere să vă reîntâlniţi cu o persoană pe care o apreciaţi şi cu care nu v-aţi văzut de mult. Aveţi şanse să rezolvaţi probleme de familie pe care le-aţi tot amânat.

SCORPIONUL (X.24.-XI.22.)
S-ar putea să rămâneţi mai mult la serviciu, din cauza unei situaţii neprevăzute. Vă sfătuim să nu vă enervaţi. Este posibil să cumpăraţi ceva important pentru casă.

SĂGETĂTORUL (XI.23.-XII.21.)
Nu este o zi prea bună pentru tranzacţii financiare şi nici pentru proiecte de afaceri. În schimb, puteţi avea mari satisfacţii pe plan sentimental.

CAPRICORNUL (XII.22.-I.20.)
Sunteţi într-o formă deosebit de bună şi treceţi printr-un moment prielnic pentru afaceri, întâlniri romantice şi călătorii. Staţi excelent din punct de vedere sentimental.

VĂRSĂTORUL (I.21.-II.20.)
Este posibil ca astăzi să faceţi un pas important în viaţă. Vă sfătuim să vă păstraţi calmul şi să nu vă faceţi griji. O rudă apropiată vă ajută cu bani. Nu neglijaţi problemele de serviciu!

PEŞTII (II.21.-III.20.)
Este posibil ca pe plan sentimental să aibe loc schimbări importante, în bine. Sunteţi foarte comunicativ şi puteţi să legaţi o prietenie adevărată.

Sănătate

- **CABINET GINECOLOGIC:** Cabinet ginecologic Arad, B-dul Decebal 11 (lângă Hotel Aradul), chiuretaj medicamentos, eco 4 D, test PAP. TEL: 0770823850, 0723643581
- **Policlinica DR. TURCIN, oferă:** Cardiologie (EKG, Ecografie cardiacă, Doppler vascular, Holter EKG si TA, Test de efort), Oftalmologie **(NOU - chirurgie pol anterior; CV computerizat; optică medicală),** ORL (videoendoscopie), pneumologie, gastroenterologie, neuropsihiatrie, medicină de familie, ecografii generale. **Telefon: 0257/285510, www.policlinica-turcin.ro**
- **Farmacia GLYKON - UTA**, Bl U 6 (vis-a-vis de biserica în construcţie). **DESCHIS ZILNIC:** LUNI-VINERI 07.00 -21.00 SÂMBĂTĂ şi DUMINICĂ 08.00-18.00. **Telefon: 0257/241197.**

Pieţe şi târguri

Astăzi este zi de piaţă la Ineu, Lipova, Covăsânţ, Mişca, Moneasa, Şepreuş, Şimand, Vladimirescu, Şeitin. **Tot astăzi se organizează târguri săptămânale la** Ineu, Şepreuş, Şimand.

Sâmbătă este zi de piaţă la Chişineu-Criş, Lipova, Pâncota, Felnac, Grăniceri, Hălmagiu, Moneasa, Pecica, Vărşand, Socodor, Vladimirescu, Zimandu Nou, Covăsânţ. **Târguri săptămânale se desfăşoară sâmbătă la** Lipova, Pâncota, Hălmagiu, Moneasa.

„Jurnal arădean" vă ascultă

De luni până joi, între orele 11.00-13.00, la telefonul 0257.280943, redactorul nostru vă stă la dispoziţie.

ARAD. Domnul **Jurcă,** din Arad, care locuieşte pe strada Ion Georgescu, a ţinut să reacţioneze la materialul „Bezna de pe centru" publicat de ziarul nostru. „Nu s-a luat nicio măsură pe străzile menţionate în articol. Noi vrem lumină pe stradă. Toată noaptea sună alarmele maşinilor parcate pe stradă, pe unde circulă tot felul de oameni. Nu ne putem odihni din cauza gălăgiei. Vom mai aştepta o zi, două şi, dacă Primăria nu va rezolva problema, vom bloca strada cu maşinile noastre în semn de protest", a spus cititorul nostru.

P.C. a ţinut să sesizeze faptul că micile centre de colectare a deşeurile feroase şi neferoase din cartiere nu au afişat programul de funcţionare. „Facem curăţenie în gospodărie, vrem să scăpăm de deşeuri, dar mergem la micile centre de cartiere care sunt închise", a spus arădeanul.

I.A. a ţinut să atragă atenţia Primăriei Arad asupra faptului că în zona II de impozitare nu au ce căuta parcările de TIR-uri. „Avem o astfel de situaţie în Sânicolaul Mic, acolo unde o firmă are o parcare de zeci de camioane. Suntem în zona II de impozitare, dar se pare că Primăria nu ţine cont de acest lucru şi i-a lăsat pe patroni să facă această parcare", spune cititorul nostru. **JA-A.G.**

Curs valutar

Denumirea valutei	BNR	BCR		BRD		Intesa Sanpaolo Bank		Banca Românească		Nextebank		Alpha Bank		Casa de schimb LUXOR		Casa de schimb TRESOR	
		C	V	C	V	C	V	C	V	C	V	C	V	C	V	C	V
Euro	4,44	4,37	4,52	4,37	4,52	4,38	4,48	4,41	4,48	4,40	4,48	4,38	4,52	4,41	4,44	4,43	4,45
Dolar SUA	4,09	4,00	4,18	4,00	4,18	4,03	4,12	4,05	4,11	4,03	4,15	3,96	4,21	4,05	4,10	4,08	4,10
Forint	0,0141	0,0135	0,0147	0,0132	0,0147	0,0135	0,0145	-	-	0,0135	0,0148	-	-	0,0140	0,0143	0,0141	0,0142
Gram aur	145,89																

Sudoku

REGULI: În fiecare bloc sunt câteva cifre între 1 şi 9, stabilite dinainte. Acestea trebuie completate cu cifrele lipsă, în aşa fel încât fiecare număr să figureze o singură dată. De asemenea, cifrele de la 1 la 9 trebuie să figureze o singură dată atât pe rândurile orizontale cât şi pe coloanele verticale ale celor nouă blocuri luate împreună.

ÎNCEPĂTORI

	4	6		7			9	
					3	1		4
				6	5			
4								
	7			3			2	
		1		8	6	3		
2	9							
8				5			7	
1	6				2		5	

AVANSAŢI

							7	
					7			2
		6			2	1	8	
8			7		4		3	9
		9			8			1
				2				
9		8		1		5		
		4	3				2	
	6							

Soluţiile jocurilor din numărul precedent:

ÎNCEPĂTORI

2	9	6	5	4	1	8	3	7
5	4	7	6	8	3	1	9	2
8	1	3	7	2	9	6	5	4
7	8	1	2	9	4	5	6	3
4	3	5	1	6	8	7	2	9
9	6	2	3	7	5	4	1	8
1	2	9	8	5	7	3	4	6
6	5	8	4	3	2	9	7	1
3	7	4	9	1	6	2	8	5

AVANSAŢI

7	5	1	4	9	6	3	2	8
9	8	6	5	3	2	4	7	1
4	2	3	8	7	1	9	6	5
6	3	4	7	1	8	2	5	9
8	7	2	3	5	9	1	4	6
1	9	5	2	6	4	7	8	3
3	4	8	1	2	5	6	9	7
5	6	7	9	4	3	8	1	2
2	1	9	6	8	7	5	3	4

Vremea

Vineri, 6 noiembrie

www.aradon.ro

0° LA ORA 6 — temperaturile se vor situa între -1 şi 0 grade. Vântul va sufla cu 9 km/h dinspre SSV.

10° LA ORA 18 — temperaturile se vor situa între 9 şi 10 grade. Vântul va sufla cu 3 km/h dinspre VSV.

Ziua precedentă

Arad	-1–12	Umiditate:	71%
Lipova	-1–12	Presiune:	1015,92 mb
Chişineu- Criş	-1–12	Precipitaţii:	0%
Săvârşin	-2–11	Vânt:	8,05 km/h
Sebiş	-2–11	Direcţie vânt:	SV

Azi

Temperaturile se vor situa între 0 şi 10 grade. Vântul va sufla cu 3–9 km/h, dinspre VSV-SSV.

Soarele

Răsare: 07:22
Apune: 17:14

FAZELE LUNII

11.11 · 19.11 · 26.11 · 3.12

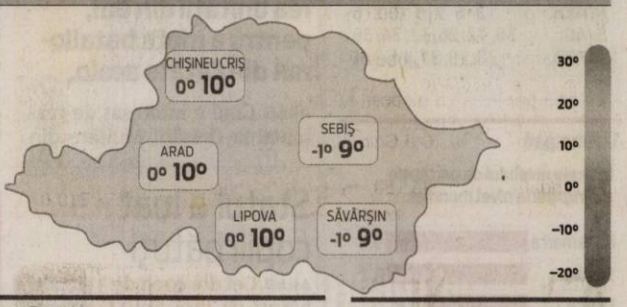

VINERI	SÂMBĂTĂ	DUMINICĂ	LUNI
0° 10°	3° 11°	4° 14°	5° 15°
nori joşi şi ceaţă	nori şi soare	dimineaţa nori, după-amiază soare	mult soare

Calendar

Biserica ortodoxă: Sf. Pavel Mărt., Patr. Constantinopolului; Sf. Cuv. Luca din Sicilia (Post)
Biserica greco-catolică: Sf. aep. Pavel Mărturisitorul
Biserica romano-catolică: Sf. Leonard, pustnic

Prognoză pentru trei zile

Temperaturile minime vor fi cuprinse între 3 şi 5 grade, iar cele maxime între 11 şi 15 grade.

Temp. minime: 3-5°C
Temp. maxime: 11-15°C.

JURNAL ARĂDEAN
B-dul Revoluţiei nr. 62, Arad

BRAT Auditat de BRAT

Reclamaţii difuzare: 0257/212.032

Secretariat: 0257.281802 (centrala), fax - 0257.212.012
Şef departament difuzare: Carmen Csordas
Marea publicitate: 0257.280904
Mica publicitate: 0257.210775; B-dul Revoluţiei, nr. 81
Tiparul executat la: Tipografia Russmedia Kft. Debrecen

Redactor şef: Adriana Barbu (8416) Responsabil de număr: Alin Gherasim
Secretar general de redacţie: Gabriela Groza (8423); **Departamente: Eveniment:** Simona Butaru, Monica Ardelean (8405), Alin Gherasim (8417), Ioana Costaş (8414); Valentin Goran (8405); **Politic:** Simion Todoca (8434); **Economic:** Andreea Pintea (8415); **Cultură, Învăţământ:** Vasile Filip (8421); **Social:** Diana Duţu (8413); **Sport:** Daniel Scridon (8424), Leo Sfăra (8422), Dan Lazăr (8406).
Tehnoredactare: Ghizela Şerban (8409), Munteanu Daniel (8411).
REDACŢIE: tel. 0257.281802 (centrala); fax 0257.212.012, 0257.228.592; e-mail:redactia.jurnalaradean@russmedia.ro, adevaruldearad@russmedia.ro, publicitate.jurnalaradean@russmedia.ro, publicitate.adevarul@russmedia.ro

Legea hoţilor de cartoane de la Lebăda

Platforma gospodărească din vecinătatea pieţei agroalimentare Lebăda, sub asediul celor care vor să valorifice gunoiul arădenilor.

ARAD. Cine face legea în Vlaicu, în piaţă? Cel puţin când vine vorba de platforma de gunoi din vecinătatea pieţei agroalimentare Lebăda, nu cei care fac curat, nu firma care strânge gunoiul, nu administratorul pieţei, nu comercianţii, ci, de pildă, un bărbat care vine să ia din gunoaie cartoanele, pentru a le valorifica mai apoi. Nu fără să lase în urmă dezastrul selecţiei sale. Cu o Dacie Logan după el, bărbatul e prezent constant la gunoiul din Vlaicu, fiind client vechi al paltformei gospodăreşti de aici. Este unul dintre cei care au reuşit să-i îngrijoreze pe responsabilii firmei care colectează gunoiul din Arad şi să-i facă pe aceştia să afirme că furtul de gunoi a devenit o modă de speriat în Arad. Prima oară când l-au întâlnit pe „domnul cu Loganul" era pe când angajaţii firmei se străduiau să facă curat în jurul platformei de gunoi. Muncitorii au fost ameninţaţi şi înjuraţi, iar când şeful lor a venit să vadă despre ce e vorba, acesta a fost pus să se legitimeze, cu ameninţarea „te aranjez eu". De parcă patforma era a sa şi cartoanele pe care le căuta urmau să intre în proprietatea sa în mod cât se poate de legal.

Înapoi

Nu a înţeles mesajul nici atunci (gunoiul e al municipalităţii care va decide asupra lui iar furtul de gunoi e pedepsit şi el ca orice altă infracţiune), nici în săptămânile următoare. A revenit mereu la platforma din vecinătatea pieţei agroalimentare Lebăda pentru a fura cartoane din clopotele reciclabile şi din boxele de gunoi. S-a întors şi ieri şi a făcut dezastru în zonă pentru a-şi putea încărca maşina cu cartoanele bune de valorificat. Iar ţinta sa nu e doar platforma de lângă piaţă ci şi alte platforme de gunoi din Vlaicu. Acolo unde se va întoarce mereu, fără să-i pese de lege şi de eforturile celor care încearcă să ţină curat chiar şi lângă gunoaie. Până când legea se va aplica şi în cazul său. **JA-A.B.**

Ce spune legea

Legea 99/2014 stabileşte că, la nivelul unităţilor administrativ-teritoriale, transportul deşeurilor municipale şi al deşeurilor similare colectate separat, de la deţinătorii de deşeuri (populaţie, instituţii publice sau agenţii economici), se efectuează numai de către operatorii licenţiati, care au contracte de delegare a gestiunii încheiate cu autorităţile administraţiei publice locale respective sau, în cazul gestiunii directe, au hotărâre de dare în administrare a acestei activităţi. Actul normativ vorbeşte şi de sancţiunile în cazul furtului şi pirateriei de deşeuri. Cei care încalcă legea în acest domeniu riscă să se aleagă cu dosar penal pentru infracţiunea de furt şi cu amenzi. Încă legea nu s-a aplicat dur prin Arad, dar lucrurile par să meargă în acea direcţie.

Fură cartoanele din pubele FOTO: JA

Se joacă şcolile cu focul?

Foarte puţine clădiri ale unităţilor de învăţământ preuniversitar au în acest moment avize sau autorizaţii PSI.

Pompierii dau autorizaţiile PSI FOTO:JA

ARAD. Cât de gravă este situaţia? Am întrebat la ISU Arad, la cei care pot da autorizaţii sau avize, la cei care pot spune dacă aceste clădiri sunt sigure în cazul declanşării unui incendiu.

George Pleşca, purtătorul de cuvânt al Inspectoratului pentru Situaţii de Urgenţă al Judeţului Arad a explicat situaţia în ceea ce priveşte unităţilor de învăţământ. „Lipsa unui aviz PSI sau a unei autorizaţii nu înseamnă că acele clădiri nu sunt sigure. Este vorba despre lipsa unei legislaţii în acest domeniu. Abia prin 1997 pentru unele şcoli mai mari şi din 2012 pentru toate clădirile cu destinaţia învăţământ a devenit obligatorie obţinerea avizelor PSI şi ulterior a autorizaţiilor PSI", a punctat George Pleşca.

Aviz, apoi autorizaţie

Tot ceea ce s-a construit înainte de anul 1997 nu necesita obţinerea unor avize. „Acest lucru nu înseamnă însă că în acele unităţi de învăţământ nu se respectă normele de reglementare PSI", ne asigură reprezentantul ISU Arad. Clădiri istorice nu deţin avize PSI pentru că la momentul construcţiei nu exista nici o reglementare care să le oblige să-l solicite. Avizul se solicită pe baza planurilor de construcţie sau reabilitare, înainte de începerea lucrărilor iar autorizaţia este obţinută după o verificare la faţa locului de către un reprezentant al ISU. Clădirile vechi au ajuns să obţină o asemenea autorizaţie sau aviz doar dacă, la un moment dat, au fost efectuate lucrări de reabilitare sau li s-au adus modificări. În aceste cazuri au avut nevoie de autorizaţii de construcţie sau de amenajare spaţiu de la primărie care, pentru a fi acordate, au avut nevoie de avizul PSI şi la finalul lucrărilor se solicită autorizaţia PSI. Acestea, odată obţinute, nu mai trebuie reînnoite în fiecare an, decât dacă se mai aduc modificări clădirii sau îşi schimbă destinaţia.

Clădiri prea vechi

Cele mai multe clădiri de şcoli sunt mult prea vechi pentru a fi intrat sub incidenţa noilor legi. Avem unităţi şcolare care funcţionează în clădiri din anul 1921 (cum e cazul grădiniţei din Iratoşu), 1925, 1935 (Liceul din Gurahonţ), 1936 sau ceva mai noi din 1973. În toate aceste cazuri nu s-a pus niciodată problema obţinerii unui aviz. O situaţie specială o au şcolile care sunt în clădiri care nu aparţin autorităţilor locale ci unor proprietari persoane fizice sau culte religioase. În acest cazuri aceste formalităţi pentru obţinerea avizelor pot fi făcute doar de către respectivii proprietari.

Nu au bani

Unul dintre colegiile arădene („Dimitrie Ţichindeal") explică absenţa avizului PSI prin lipsa banilor de la autoritatea locală, respectiv Primăria Arad. Care este costul intrării în legalitate? Totul depinde de suma pe care firma specializată o cere. Pentru că pentru a fi în regulă o clădire din acest punct de vedere şi a primi la final autorizaţia PSI este nevoie de respectarea mai multor indicatori, de existenţa unui anumit număr de extinctoare, de un hidrant etc. Toate acestea trebuie cumpărate. Cei care pun banii la bătaie sunt proprietarii clădirilor, adică în cazul şcolilor, primăriile.

Ceea ce contează cu adevărat în situaţii de criză nu sunt nici autorizaţiile, nici hârtiile care atestă că cei care le deţin s-au descurcat să le obţină, ci existenţa a suficiente căi de evacuare, a unui număr suficient de extinctoare funcţionale şi în cele din urmă a prezenţei de spirit a celor care trebuie să gestioneze o situaţie de criză.

MONICA ARDELEAN
monica.ardelean@russmedia.ro

AR-MEDICA şi-a deschis porţile la Expo Arad

ARAD. Cel mai mare eveniment medical din partea de vest a ţării, AR-MEDICA, ediţia a XXII-a, şi-a deschis porţile la Expo Arad, joi, 5 noiembrie. Organizatorul, Camera de Comerţ, Industrie şi Agricultură a judeţului Arad, a reunit în acest an nu mai puţin de 95 de firme atât din ţară, cât şi din Italia, Pakistan şi Ungaria care îşi vor prezenta ofertele până sâmbătă, 7 noiembrie.

„Ne mândrim cu faptul că am reuşit, prin organizarea ediţiei din acest an a AR-MEDICA, să ocupăm un loc de frunte la nivel naţional în domeniul târgurilor cu tematică medicală complexă. Este o nouă dovadă a faptului că strategia Camerei de Comerţ, Industrie şi Agricultură din Arad este una de succes, prin valorificarea potenţialului deosebit de care dispunem la EXPO Arad. AR-MEDICA este un eveniment specializat care a reuşit să-şi câştige un binemeritat renume în lumea medicală", a declarat Gheorghe Seculici, preşedintele CCIA Arad. **JA-V.G.**

SC UNIVERSUL VERDE SRL
Sezonul acesta vă aşteptăm cu :
Gard veşnic verde la ghiveci cu creştere rapidă
Cupressocyparis leylandii 175-200 cm = 100 lei/buc
Cupressocyparis leylandii 100 cm+ = 30 lei/buc
PRINDERE 100 %
Arbuşti la balot
Thuja occ. Smaragd 100 cm + =45lei/buc
Thuja occ. Golden Globe 80-100 cm =80 lei/buc
Picea pungens gl. globosa 50cm+ = 200 lei/buc
Juniperus x med. Old Gold 80 cm+ = 55 lei/buc
Trandafiri pe trunchi 150 cm+ = 30 lei/buc
tel: 0257 210 070
(2297 - H 56856)

SC PINI DISTRIBUTION ALIMENTARI SRL
A DESCHIS ÎN
Arad, Calea Aurel Vlaicu Nr. 281 (fostul SHOWROOM SKODA)
MAGAZIN de PRODUSE ALIMENTARE
import ITALIA
EN-GROSS şi EN-DETAIL
PROGRAM: Luni-Vineri 09-17
Sambata-Duminica 09-13.
(2265 - H 296535)

AGENŢIA NAŢIONALĂ PENTRU PESCUIT ŞI ACVACULTURA EXECUTATĂ SILIT !!!!

PREMIERĂ ÎN LUMEA PESCUITULUI SPORTIV DIN ROMÂNIA ASOCIAŢIA JUDEŢEANĂ A PESCARILOR SPORTIVI ARAD OBŢINE EXECUTAREA SILITĂ A AGENŢIEI NAŢIONALE PENTRU PESCUIT ŞI ACVACULTURA.

ÎN URMA UNUI PROCES ANEVOIOS ŞI DE UZURĂ, ANPA A PLĂTIT CATRE AJPS ARAD SUMA DE 26.844 LEI DESPĂGUBIRI ŞI CHELTUIELI DE EXECUTARE PENTRU FAPTELE ŞI ACTELE ABUZIVE ALE INSPECTORILOR PISCICOLI MICOROI DIMITRIE SI PETCU ILIE.

PRIN ACTIVITATEA LOR, ACEŞTI INSPECTORI AU SABOTAT FUNCŢIONAREA ASOCIAŢIEI JUDEŢENE A PESCĂRILOR SPORTIVI ARAD.

DEMERSURILE ABUZIVE ŞI CU REA CREDINŢA A ACESTOR FUNCŢIONARI PUBLICI, AU CAUZAT SUSPENDAREA AUTORIZAŢIILOR DE PESCUIT ALE AJPS ARAD – UNA DINTRE PRIMELE ASOCIAŢII DE ACEST FEL DIN ROMÂNIA.

SUMA ÎNCUVIINŢATĂ DE CĂTRE INSTANŢĂ REPREZINTĂ COTA PARTE A DESPĂGUBIRILOR STABILITE PRIN EXPERTIZĂ JUDICIARĂ CONTABILĂ ÎN SUMĂ TOTALĂ DE 42.754 LEI.

URMEAZA CA ÎNALTA CURTE DE CASAŢIE ŞI JUSTIŢIE SĂ SE PRONUNŢE ASUPRA DIFERENŢEI DE SUMĂ.

GRAVITATEA FAPTELOR INSPECTORULUI MICOROI DIMITRIE LA CARE S-A ALIAT SI PLUTONIER MAJOR ŞICULAN CRISTIAN IOAN DE LA JANDARMERIA ARAD, FAC OBIECTUL UNUI DOSAR PENAL, CARE SE AFLĂ PE ROLUL TRIBUNALULUI ARAD.

(2296 - H 304809)

CONSILIUL DIRECTOR AL AJPS ARAD
Prof. HARSAN DOREL - PREŞEDINTE

Camera Executorilor Judecătoreşti de pe lângă Curtea de Apel Timişoara
BIROUL EXECUTORULUI JUDECĂTORESC
HORVAT VIOREL
Arad, str. Bisjului nr. 2, Et. 1, Ap. 9, cod poştal 310130, Tel. 0257 252 165, Fax: 0257 252 266
C.I.F. R O 20026596, cont bancar nr. RO81UGBI0000292000796RON-GARANTI BANK ARAD
e-mail: horvat_viorel@yahoo.com

Dosar exec. nr. 83/2015 Operator 9152

ÎNCHEIEREA
din data de 28.10.2015

Pe rol fiind eliberarea sumei rezultate din urmărirea silită declanşată la solicitarea creditoarei Asociaţia Judeţeană a Pescarilor Sportivi Arad, cu sediul în Arad, Bd. Decebal, nr. 27, ap.4, jud. Arad, împotriva debitoarei BEJ Horvat Viorel, debitoarea Agenţia Naţională pentru Pescuit şi Acvacultură, prin Filiala Regională Transilvania, cu punct de lucru în Arad, str. Cloşca, nr. 6A, jud. Arad, în dos.exec. cu nr.83/2015.
Fără citarea părţilor.

EXECUTORUL JUDECĂTORESC HORVAT VIOREL,
în baza actelor aflate la dosarul execuţional, reţine următoarele:

Prin cererea de executare silită formulată la data de 13.05.2015, creditoarea Asociaţia Judeţeană a Pescarilor Sportivi Arad, cu sediul în Arad, Bd. Decebal, nr. 27, ap.4, jud. Arad, a solicitat înregistrarea cererii de executare silită şi deschiderea dosarului de executare împotriva debitoarei Agenţia Naţională pentru Pescuit şi Acvacultură, prin Filiala Regională Transilvania, cu punct de lucru în Arad, str. Cloşca, nr. 6A, jud. Arad, urmând ca după îndeplinirea formalităţilor necesare, să se procedeze la executarea silită a acesteia.
Prin Încheierea nr. 83/2015 din data de 13.05.2015 a BEJ Horvat Viorel s-a admis cererea creditoarei, s-a dispus înregistrarea acesteia, deschiderea dosarului de executare silită şi încuviinţarea executării silite a titlului executoriu constituit prin Sent. Civ. nr. 118 din 17.04.2014 a Curţii de Apel Timişoara propunţată în dosar nr. 843/59/2013 şi prin încheierea de stabilire a cheltuielilor de executare silită nr. 83 din 13.05.2015 a BEJ Horvat Viorel, debitoarea fiind obligată la plata sumei de 26.844 lei, reprezentând creanţă, cheltuieli de judecată şi de executare.
În urma emiterii adreselor de înfiinţare a popriri către bănci, la data de 23.10.2015, terţul poprit Trezoreria sector 3 - Bucureşti, a reţinut şi virat în contul de consemnări al biroului nostru suma de 26.844 lei, reprezentând creanţă, cheltuieli de judecată şi de executare.
Având în vedere că sunt îndeplinite condiţiile prevăzute de art. 788 alin.1 raportat la art. 864 C.pr.civ., urmează să dispunem ca suma totală de 26.844 lei, să fie eliberată astfel: suma de 23.992 lei, reprezentând creanţă, cheltuieli de judecată şi cheltuieli de executare avansate, va fi eliberată creditoarei Asociaţia Judeţeană a Pescarilor Sportivi Arad, urmând a fi virată acesteia în contul indicat, iar suma de 2.852 lei, va fi reţinută cu titlu de cheltuieli de executare/onorariu executor judecătoresc, cf. Încheierii de stabilire a cheltuielilor de executare silită nr. 83 din 13.05.2015 a BEJ Horvat Viorel.
Pentru aceste motive,

DISPUNEM

Eliberarea sumei totale de 26.844 lei, reprezentând creanţă, cheltuieli de judecată şi de executare, consemnată prin înfiinţarea popririi, astfel:
- suma de 23.992 lei, reprezentând creanţă, cheltuieli de judecată şi cheltuieli de executare avansate se eliberează creditoarei Asociaţia Judeţeană a Pescarilor Sportivi Arad şi se virează acesteia în contul indicat,
- iar suma de 2.852 lei, se reţine cu titlu de cheltuieli de executare/onorariu executor judecătoresc, cf. Încheierii de stabilire a cheltuielilor de executare silită nr. 83 din 13.05.2015 a BEJ Horvat Viorel.
Prezenta încheiere se comunică creditoarei şi debitoarei.
Executorie.
Emisă azi, 28.10.2015, orele 11,30, la sediul Biroului Executor Judecătoresc Horvat Viorel, din Arad, Str. Bisjului nr. 2, Et. 1, Ap. 9.

Executor judecătoresc,
Horvat Viorel

Arădenii, chemaţi în stradă

În fiecare seară, de la ora 19.00 şi până la ora 22.00, arădenii sunt aşteptaţi să protesteze în faţa Primăriei Arad.

Arădenii, chemaţi la Primărie FOTO: JA

ARAD. „Tăcerea ucide. Vino în stradă", un eveniment creat pe reţelele de socializare prin care arădenii sunt chemaţi în faţa primăriei, în fiecare seară, de la ora 19.00 pentru a-şi striga revolta împotriva sistemului. „Adevărul e că ne-am săturat! Ne-am săturat să vedem aceiaşi politicieni care schimbă mereu numele şi culorile partidelor, ne-am săturat de corupţie, hoţie şi impostură. Ne-am săturat ca din banii furaţi de la Sănătate şi Educaţie, politicienii să îşi construiască vile şi să răsplătească sponsorii din campaniile electorale oferindu-le lucrări care ajung să ne coste triplu şi să fie făcute prost. Ne-am săturat ca atâţia corupţi să scape de Justiţie prin tertipuri avocăţeşti şi portiţe de scăpare oferite de legi prea ambigue, ne-am săturat ca saloane moderne de spitale în care s-au investit sume colosale să nu fie folosite din cauza lucrărilor proaste. Ne-am săturat ca primari semidocţi să facă parcări în locul parcurilor, să distrugă patrimoniul cultural al oraşelor, să se laude cu triste realizări făcute şi acelea tot din banii noştri, ne-am săturat de gropi şi de autostrăzi care o iau la vale. Ne-am săturat de privilegiile parlamentarilor, de miniştri nesimţiţi, ne-am săturat de preşedinţi care nu reprezintă interesele naţiunii. Vrem o ţară din care copiii noştri să nu mai plece, vrem ca să trăiască aici demn şi liber", scriu cei care s-au implicat în organizarea evenimentului. **JA-M.A.**

Ce vor tinerii arădeni?

Ceea ce cer aceşti tineri, care şi aseară au ieşit în stradă, care probabil vor mai ieşi încă, este un guvern de tehnocraţi, şi nu alegeri anticipate care „nu fac decât o rotire de cadre". Ei vor înfiinţarea altor partide, implicarea societăţii civile şi un Parlament bicameral. Fac referire şi la primarul Aradului „unul din baronii locali rămaşi în funcţii, incapabil să accepte şi alte păreri", considerând că toate partidele implicate în acest moment în viaţa politică sunt compromise şi au nevoie de o reformare totală. De asemenea, protestatarii cer revenirea la sistemul de vot în două tururi „actualul sistem de vot, doar dintr-un singur tur, e total nedemocratic şi favorizează cele două mari partide", susţin organizatorii.

„Festivalul minorităţilor" a ajuns la a II-a ediţie

COVĂSÎNŢ. „Festivalul minorităţilor din judeţul Arad" trebuia să aibă loc în data de 1 noiembrie dar, datorită doliului naţional decretat de Guvernul României în zilele de 31 octombrie, 1 şi 2 noiembrie a.c., el a fost reprogramat.

Aşadar, Parohia Ortodoxă Covăsînţ şi Asociaţia Păstrătorii Tradiţiilor Româneşti din Covăsînţ, în colaborare cu Consiliul Judeţean Arad, Centrul Cultural Judeţean Arad, Primăria Comunei Covăsînţ şi Orchestra „Rapsozii Zărandului" vă invită duminică, 8 noiembrie, a doua ediţie a „Festivalului minorităţilor din judeţul Arad".

Evenimentul va avea loc la Tabăra Ortodoxă de Păstrare şi Conservare a Tradiţiilor Româneşti a Parohiei Ortodoxe din Covăsînţ, începând cu ora 14.00.

Pe scenă vor evolua formaţii aparţinând minorităţilor din judeţul Arad, Grupul „Daniel's Brothers" - Comunitatea maghiară din Ghioroc şi „Păstrătorii Tradiţiilor" - Parohia Ortodoxă Covăsînţ, şi altele

Invitată de onoare este interpreta de muzică populară bănăţeană Stana Stepănescu. **JA-V.F.**

Sunteţi aşteptaţi la Covăsânţ FOTO: FAN

Gest de omenie la „Eco" FOTO: FAN

Banii de la Bal, donaţi victimelor!

ARAD. Elevii şi profesorii Colegiului Economic din Arad au hotărât să doneze toţi banii strânşi din vânzarea biletelor pentru Balul Bobocilor, victimelor tragediei de la „Colectiv". Iniţial, balul trebuia să se desfăşoare la Casa de Cultură a Sindicatelor, în 7 noiembrie, unde erau aşteptaţi peste 800 de tineri. Din spirit de solidaritate cu victimele tragediei din Bucureşti, care a furat 32 de vieţi, elevii şi profesorii de la „Eco" au donat banii, iar balul va avea loc, tot sâmbătă, într-un cadru mai restrâns, în sala de festivităţi a Colegiului Economic.

Programate pentru week-end-ul trecut, balurile bobocilor de la CN „Moise Nicoară" şi CN „Elena Ghiba-Birta" au fost amânate, în urma deciziei Guvernului României de a decreta stare de doliu naţional, primul fiind reprogramat pentru data de 27 noiembrie. **JA-D.L.**

Transfer de documente de la CJP la Grand Tex

ARAD. Informaţie de interes pentru arădenii care au lucrat la firmele lichidate SC Archim SA şi SC Comfruct Lipova SA. Începând de la 1 noiembrie 2015, documentele cu valoare practică în baza cărora se eliberează copii, certificate şi extrase privind drepturile cetăţenilor referitoare la stagiile de cotizare în sistemul unitar de pensii publice preluate de Casa de Pensii de la sus-amintitele firme au fost predate operatorului economic autorizat SC Grand Tex SRL, în spaţiul de depozitare din Arad, Calea Iuliu Maniu nr.71A.

Aşadar, „începând cu 1 noiembrie, cererile cetăţenilor pentru obţinerea de copii, certificate şi extrase privind drepturile referitoare la stagiile de cotizare pentru perioadele lucrate de către aceştia la firmele SC Archim SA şi SC Comfruct Lipova SA se vor depune la SC Grand Tex SRL" - precizează reprezentanţii Casei Judeţene de Pensii Arad. **JA-D.D.**

Programe TV Vineri, 6 noiembrie

TVR 1

07.00 Telejurnal matinal. Sport, Meteo
08.00 Telejurnal matinal
09.00 Starea naţiei. (R)
10.00 Tot ce contează
11.00 Aventurile tânărului Hercule. (serial, SUA, 1998-1999)
11.30 Aventurile tânărului Hercule. (serial, SUA, 1998-1999)
12.00 Teleshopping
12.30 Tribuna partidelor parlamentare
13.00 START UP
13.30 M.A.I. aproape de tine
14.00 Telejurnal. Sport, Meteo
15.00 Teleshopping
15.30 Oameni ca noi
16.00 Parlamentul României.
16.55 Vorbeşte corect!
17.00 Ne vedem la TVR (I)
18.00 Ne vedem la TVR (II)
19.00 Cooltura
19.45 Vorbeşte corect! (R) Prezintă Ruxandra Gheorghe-Negrea
19.50 Discover România. (Preluare TVRi)
20.00 Telejurnal. Sport, Meteo
21.10 O dată-n viaţă. Concurs de divertisment, cu teme în special din zona cântecului şi dansului popular. Competiţia aduce împreună oameni cunoscuţi: actori, sportivi, creatori sau creatoare de modă, oameni de afaceri sau muzicieni, din diferite regiuni ale ţării, care să abordeze folclorul cu talent şi şarm.
22.25 Eşti român!
22.35 O dată-n viaţă
24.00 Nocturne
01.00 Dosar România. (r)
02.00 Anchetele comisarului Antonescu (R)
02.30 Zon@. (r)
02.55 Telejurnal. (r)
03.45 Discover România. (r)
03.55 Tot ce contează*Vino să vezi! (r)
04.45 Ne vedem la TVR. (r)

PRO TV

07.00 Ştirile PROTV
10.30 La Maruta (r)
12.00 Vorbeste lumea. Vorbeşte lumea a pregătit subiecte interesante, pe care cei patru prezentatori le vor dezbate în direct, de luni până vineri. Noutăţi din viaţa vedetelor autohtone, informaţii utile, dar şi trenduri şi subiecte de lifestyle se vor găsi pe agenda celor patru gazde ale emisiunii, care vor avea alături şi invitaţi surpriză împreună cu care vor comenta subiectul zilei.
13.00 Stirile PROTV
14.00 Vorbeste lumea
16.00 Lectii de viata. Este o producţie de tip ficţiune, bazată pe situaţii şi întâmplări reale, din viaţa cotidiană a familiilor.Sunt prezentate diverse situaţii inspirate din viaţa reală a familiilor.
17.00 Stirile PROTV
17.30 La Maruta
19.00 Ştirile PROTV
20.30 Vocea Romaniei
23.30 Anonim. thriller, SUA, Germania, UK, 2011 Cu: Rhys Ifans, Vanessa Redgrave
02.00 Romania, te iubesc! (reluare) Lăudată, hulită, frumoasă, urâţită, bogată, sărăcită, atrăgătoare, înşelătoare, nelimitată în posibilităţi, fără nicio posibilitate, România continuă să fie o poveste extrem de controversată, contradictorie, stârnind orice, mai puţin indiferenţa. În haosul jocului de imagini, opinii şi emoţii create în jurul României, „România, te iubesc!" este o oglindă obiectivă menită să reflecte o perspectivă documentată, clară asupra diferitelor realităţi.
02.45 Lectii de viata. (r)
03.30 Vorbeste lumea. (r)

ANTENA 1

06.00 Observator
08.00 Neatza cu Răzvan şi Dani
10.00 Teleshopping
10.20 În gura presei cu Mircea Badea
11.15 FamiliaDa. (r)
11.50 Mireasă pentru fiul meu
13.00 Observator
14.00 Mireasă pentru fiul meu
16.00 Observator
17.00 Acces direct cu Simona Gherghe. Este o emisiune axată pe actualitatea de zi cu zi, în care „vedetele" sunt oamenii obişnuiţi, cu problemele, bucuriile, grijile lor ieşite din comun. Reporterii aduc în atenţia telespectatorilor precum şi a publicului din platou cazuri impresionante de viaţă, subiecte sociale dar şi ştiri mondene din actualitatea fierbinte a vedetelor şi personalităţilor autohtone.
19.00 Observator
20.00 Observator special cu Octavia Geamanu. Observator special este un format în care o singură temă, de real interes şi cu mare impact asupra marelui public, este dezbătută de specialişti în domeniu, dar şi comentată de oameni obişnuiţi. Emisiunea este prezentată de Octavia Geamănu, iar cei care se implică în realizarea subiectelor sunt reporterii, precum şi vedete cu mare experienţă, apreciate şi îndrăgite de telespectatori: Andreea Berecleanu, sau Daniel Osmanovici sunt între cei care contribuie la realizarea acestui program.
20.30 Film artistic
22.45 Film artistic
01.00 Film artistic. (r)
02.30 Observator. (r)

HBO

06.00 Liga dreptăţii: Captivi în timp. Animaţie, SUA, 2014. Regia: Giancarlo Volpe
06.55 Două vieţi. Dramă, Germania, 2012. Regia: Georg Maas, Judith Kaufmann
08.35 Aproape letală. Acţiune, SUA, 2015. Regia: Kyle Newman. Cu: Hailee Steinfeld
10.15 Dacă aş rămâne. Dramă, SUA, 2014. Regia: R.J. Cutler. Cu: Chloë Grace Moretz
12.00 Aproape liber. Comedie, SUA, 1990. Regia: Herbert Ross. Cu: Steve Martin, Rick Moranis
13.35 Hoţul de cărţi. Dramă, SUA, 2013. Regia: Brian Percival. Cu: Geoffrey Rush, Emily Watson
15.45 Godzilla. SF, SUA, 2014. Regia: Gareth Edwards
17.50 Filme şi vedete
18.20 Aproape letală. Acţiune, SUA, 2015. Regia: Kyle Newman
20.00 Banshee. Serial, SUA, 2015.
21.00 Episoade. Serial, SUA, 2015.
21.30 Bhopal: O rugăciune pentru ploaie. Dramă, Marea Britanie, 2014. Regia: Ravi Kumar Cu: Martin Sheen, Mischa Barton
23.15 Ispita. Thriller, SUA, 2014. Regia: Erik Van Looy. Cu: Karl Urban, James Marsden, Wentworth Miller
01.00 12 încercări 2. Acţiune, SUA, 2013. Regia: Roel Reiné. Cu: Randy Orton, Cindy Busby, Brian Markinson
02.35 Nu. Dramă, Chile, 2012. Regia: Pablo Larraín.
04.30 Moştenirea diavolului. Horror, SUA, 2014. Regia: Matt Bettinelli-Olpin, Tyler Gillett

TVR 2

08.10 Arta fericirii (R) 09.20 Cartea cea de toate zilele 09.30 Natură şi sănătate (R) 10.00 Documentar 360° 11.00 Nimic prea bun pentru un cowboy 12.00 La fix 13.00 Telejurnal 13.20 Arta fericirii 14.30 Cultura minorităţilor Maghiara de pe doi 15.00 Telejurnal 16.00 Ieri- Azi – Mâine 17.00 Nimic prea bun pentru un cowboy 17.50 Cartea cea de toate zilele 18.00 Telejurnal 19.00 Natură şi aventură (R) 19.30 Natură şi aventură 20.10 Poveste după poveste 21.00 Arte , carte şi capricii 22.00 Ora de ştiri 23.10 Arbitraj, SUA, 2012 02.00 Cartea cea de toate zilele

AXN

07:05 Hannibal Post Mortem 07:15 Cititorii de oase 08:15 NCIS: Los Angeles 09:15 Numerele 10:15 Medium 11:15 Sherlock Holmes şi Dr. Watson 12:15 Cititorii de oase 13:15 NCIS: Los Angeles 14:15 Numerele 15:15 Medium 16:15 Sherlock Holmes şi Dr. Watson 17:15 Numerele 18:15 NCIS: Los Angeles 19:10 Medium 20:10 Cititorii de oase 21:05 Scorpion Actiune, SUA, 2014 22:00 Scorpion 22:55 Misiune în forţă 01:00 Hawaii 5.0 02:00 Scorpion 02:40 Scorpion Actiune, SUA, 2014 03:20 Hannibal Post Mortem

ANTENA 3

06.00 Ştirile dimineţii 10.00 Previziunile zilei 11.00 Se întâmplă în România 12.00 Ştiri 13.00 Se întâmplă în România cu Maria Coman 14.00 Ştiri 15.00 Esenţial cu Mihaela Bârzila 16.00 Esenţial 17.00 - 100 de minute 18.00 - 100 de minute cu Alessandra Stoicescu 18.45 La ordinea zilei 20.30 Subiectiv 21.30 Exces de putere 23.00 In Premiera, redifuzare 00.00 Ştiri 01.00 La ordinea zilei (r) 02.00 La ordinea zilei (r) 02.30 Exces de putere (r) 03.00 Exces de putere (r) 04.00 100 de minute (r) 05.00 Subiectiv (r)

PRIMA TV

07:15 Focus din inima României 08:20 Focus Magazin 09:00 Râzi şi câştigi 09:30 Teleshopping 10:00 Mondenii 11:30 Dosarele DNA12:30 Şcoala.tv 13:50 Nimeni nu-i perfect 15:00 Râzi şi câştigi 15:30 Cireaşa de pe tort 16:30 Focus 17:10 La TV 18:00 Focus 19:30 Focus Magazin 20:15 Căsătorie cu repetiţie, comedie, România 1985 22:15 Trăsniţii 01:15 Focus Magazin 02:00 Ajutor! Vreau să slăbesc! 03:15 Constantin 60 04:00 Mondenii Cu: Mirela Zeţa, Andreea Grămoşteanu, Mihai Bendeac

CINEMAX

07:00 O vară toridă. 08:30 Fără răutate. 10:25 Aurul negru din Oklahoma. 12:15 Jack Ryan: Agentul din umbră Acţiune, SUA, 2014. 14:00 Norocoşii Dramă, SUA, 2013. 15:40 Trecutul lui Mary. 17:25 Fără răutate Dramă, SUA, 1981. 19:20 Copiii lupului Dramă, Germania, 2013. 21:00 Conversaţia Thriller, SUA, 1974. 22:55 Ziua Z: Apocalipsa Acţiune, SUA, 2013. 00:50 Picătura Horror, SUA, 1988. 02:25 Noaptea de după. 04:25 O viaţă întreagă Dramă, Franţa, 1974. Regia: Claude Lelouch

DIVA

06.00 Numai tată să nu fii 07.00 Chipul răzbunării 08.00 Crimele din Midsomer 10.00 Neveste disperate 11.00 În mintea criminalului 12.00 Excursie de Sărbători 14.00 Numai tată să nu fii I 15.00 Neveste disperate 16.00 Chipul răzbunării 17.00 Apărătoarea Moşului 19.00 În mintea criminalului20.00 Chipul răzbunării 21.00 În căutarea lui Nemo 23.00 Bibliotecarii 00.00 Bibliotecarii 01.00 Jurnalele vampirilor 02.00 Chipul răzbunării 02.45 Neveste disperate

ACASĂ

09:15 Iertare (reluare) 11:15 Teleshopping 11:30 Rosario (reluare) 13:30 Teleshopping 14:00 Tanar si nelinistit, Statele Unite ale Americii, 1973 15:00 Suflet de gheata 17:00 Iti ordon sa ma iubesti! 18:00 Iertare, Turcia, 2013 Cu: Ozgu Namal, Ibrahim Celikkol 20:00 Rosario 22:00 Inima de tigan 23:00 Floarea din Caraibe, Brazilia, 2013 Cu: Alessandro Mousssa, Orion Ximenes, Dada Coelho 00:00 Iubiri vinovate Cu: Erika Buenfil, Eduardo Yanez, Eiza Gonzalez, Sebastian Rulli, Enrique Rocha, Marjorie de Sousa, 01:00 Iertare (r) 02:30 Doamne de poveste

PRO CINEMA

06:30 Cu totii au sarutat mireasa (reluare) 08:30 La Maruta 10:30 La bloc (reluare) 12:45 Vorbeste tot orasul (reluare) 15:15 Arsenalul seductiei (reluare) 17:15 La bloc 19:30 Prietenii Spargatorului de Nuci 20:30 Dracula: Un mort iubăreţ,SUA, 1997 Regie: Mel Brooks Cu: Leslie Nielsen, Peter MacNicol, Steven Weber 22:30 Balada pentru Jack si Rose, SUA, 2005 Jack locuieste pe o insula impreuna cu fiica lui, Rose, in varsta de 16 ani. 01:00 Generaţia X (reluare) 03:00 Cine A.M.

EUFORIA

06.00 Ceva bun 07.55 Estetica Premium 08.00 Food Safari 09.15 Sue Thomas (s) 10.15 Orasul promisiunilor (s) 11.30 Hot in Cleveland (s) 12.00 Ally McBeal (s) 14.00 Prodanca si Reghe 14.55 Estetica Premium 15.00 Pacatele inimii (r) 16.00 Legea pământului (r) 17.00 Iubire secretă (s) 18.30 Frumusete la comanda (s) 20.00 Film artistic 21.00 Pacatele inimii (serial) 22.00 Pe urmele criminalului (s) 00.00 Ally McBeal (r) 02.00 Pe urmele criminalului (r)

ANTENA STARS

06.15 Star Magazine (reluare) 07.55 Teleshopping 08.10 Star news (reluare) 09.00 STAR MATINAL (cu Rocsana Marcu si Răzvan Botezatu) 12.00 STAR MAGAZINE (cu Laura Micovschi) 13.45 - Teleshopping 14.00 NECENZURAT 16.00 STAR MAGAZINE (cu Laura Micovschi) 17.00 Agentul VIP (reluare) 18.55 STAR NEWS (cu Andra Trandas) 19.45 RĂI DA' BUNI 21.45 STAR NEWS 22.00 AGENTUL VIP 00.15 ÎN PUII MEI (cu Mihai Bendeac) 01.00 Răi da' buni 03.00 Agentul Vip 04.30 Necenzurat (reluare)

RTL KLUB

06:30 Top Shop 07:00 Desene animate 08:35 Ştiri 09:08 În fiecare dimineaţă! 11:05 Top Shop 12:45 Astro Show 13:45 Budapesta, zi şi noapte (rel.) 14:55 MasterChef 16:20 Prizonierii dragostei (s) 17:20 Mentalistul (s) 18:25 Focus 19:00 Ştiri 19:55 MasterChef 21:15 Budapesta, zi şi noapte (s) 22:35 Între prieteni (s) 23:15 Showder Klub 00:25 Ştiri

REDACŢIA NU ÎŞI ASUMĂ RĂSPUNDEREA PENTRU EVENTUALELE SCHIMBĂRI

DIGI FILM

06:45 Renăscut din cenuşă. Dramă. 2005. 09:10 Hancock. Acţiune. 2008. 10:40 Toţi oamenii regelui. Dramă. 2006. 12:50 O poveste încălcită. Animaţie. 2010. 14:30 Legenda Dragonului Roşu. Acţiune. 2002. 15:55 Inteligenţă artificială. Aventuri. 2001. 18:20 Blue Jasmine. 20:00 Masca lui Zorro. Aventuri. 1998. 22:20 Misiunea: 00.30 A.M. 01:00 Lacrimi din soare. Acţiune. 2003. 03:00 Povestea lui Alan Freed. Dramă. 1999. 05:05 Legenda Dragonului

ALDE Arad cere referendum

Liderii ALDE Arad nu acceptă „axa Timişoara-Arad", prin care municipiul nostru va deveni o „anexă a Timişoarei".

Liderii ALDE Arad au pus „tunurile" pe primar FOTO: JA

ARAD. Copreşedintele ALDE Arad, Ionel Ciupe, a lansat un atac virulent la adresa primarului Gheorghe Falcă, pe care îl acuză că vrea să transforme municipiul Arad într-o „anexă a Timişoarei", prin deja celebra „axă Timişoara- Arad". Ciupe spune că „după ce din cauza incompetenţei şi a lipsei de profesionalism a administraţiei Falcă, Aradul a rămas un municipiu de rangul doi, acum primarul este gata să facă o nouă «ispravă»: se va ţine o şedinţă comună a consiliilor locale Timişoara şi Arad, la care se va dezbate aşa numita axă Timişoara- Arad. Aşa o numeşte el, numai că primarul Timişoarei, dl. Robu, vorbeşte despre axa Timişoara- Lugoj- Arad, care, practic, ar însemna ca Aradul să devină o anexă a Timişoarei. Îl avertizăm pe primarul Aradului că nu poate să facă de capul lui aşa ceva, că doar arădenii pot decide dacă vor să facă parte dintr-o metropolă, în cadrul unui referendum local". Ciupe a amintit „cu regret şi dezamăgire" că la împlinirea a 78 de ani de la inaugurarea aeroportului Arad (Aeroport Comercial Ceala), acesta este pe cale de desfiinţare, fără niciun zbor în operare, din cauza incompetenţei managementului. Aceasta, şi pentru că este condus de către un consilier local total lipsit de orice cunoştinţe manageriale, dar „plătit doar pentru a pune pumnul în gura consilierilor care vor să vorbească la şedinţe".

Purcaru: Falcă se teme

La rândul său, copreşedintele Mircea Purcaru a continuat „tirul" împotriva lui Falcă şi a PNL, care folosesc demisia Guvernului Ponta pentru manipularea electoratului şi crearea de instabilitate a ţării. „Este ceva de râsul curcilor! Solicitat să comenteze demisia Guvernului Ponta, Gheorghe Falcă s-a apucat să vorbească despre...Purcaru, care, indirect, ar fi dus la protestele străzii! Se pare că lui Falcă şi PDL-ului le este foarte frică de ALDE Arad, din moment ce nu ratează nicio ocazie să mă atace. Zilele trecute a vorbit, pentru a nu ştiu câta oară, despre Mircea Purcaru, care, cică, ar fi venit din mediul privat la stat, ca să se îmbogăţească. Aşa cum am mai precizat, am lucrat la stat timp de 18 ani, ca ofiţer. Am fost participant activ la revoluţia din decembrie, alături de oamenii din stradă, în speranţa că lucrurile se vor schimba radical, fără dictatură şi fără nepotisme. În 1991 am intrat în domeniul privat şi, pentru că m-am lovit de tot felul de piedici puse în calea întreprinzătorilor, am intrat în politică pentru a putea participa direct la înlăturarea acestor piedici. Nu am câştigat niciodată bani din politică, ci din munca în privat, spre deosebire de Gheorghe Falcă. El a intrat în politică sărac lipit şi a devenit un mare bogătaş, exclusiv pe seama politicii", arată Mircea Purcaru.

> Se împlinesc 175 de ani de la inaugurarea canalului Morilor, care, alături de Mureşel, poate fi un brand al Aradului
>
> MIRCEA PURCARU

JA-S.T.

Programe pentru formarea profesională

Deputatul Claudia Boghicevici pledează pentru cât mai multe programe de formare profesională.

Claudia Boghicevici FOTO: JA

ARAD. Dezbaterea pe tema transparentizării pieţei serviciilor de formare profesională, organizată de către grupul parlamentar PNL din Camera Deputaţilor, a fost deschisă de către viceliderul grupului, deputatul Claudia Boghicevici.„Am iniţiat această dezbatere în parteneriat cu Asociaţia Patronală a Furnizorilor de Formare Profesională din România deoarece ne dorim un cadru transparent pentru reglementarea domeniului formării profesionale în România. Din păcate, modul de acţiune de până acum al Guvernului a fost neproductiv. Ultimele două modificări sunt Hotărâri de Guvern publicate fără consultarea principalilor actori şi care intră în contradicţie cu prevederile OG. nr. 129/2000 privind formarea profesională a adulţilor. Ca membru în Comisia de muncă şi protecţie socială, le-am solicitat miniştrilor Plumb şi Cîmpeanu să iniţieze de urgenţă o consultare publică pe tema acestor modificări şi a efectelor pe care le pot genera. Trebuie să ne aşezăm cu toţii la masa discuţiilor cu specialiştii din cadrul Ministerului Muncii şi al Ministerului Educaţiei şi să discutăm aplicat despre nevoile de consolidare şi dezvoltare a domeniului formării profesionale în România. Este în interesul ţării să avem cât mai multe programe de formare profesională continuă, astfel încât mai multe persoane să îşi poată găsi un loc de muncă, iar veniturile angajaţilor care participă la aceste programe să poată creşte. Nu ne putem permite să avem situaţii de monopol în acest domeniu, pentru că riscăm să perpetuăm un model de formare neadaptat la cerinţele pieţei muncii. Sper ca prin dialog să îndreptăm discrepanţele create de cele două HG-uri şi să dezvoltăm formarea profesională continuă în România", a declarat deputatul PNL Claudia Boghicevici.

> Trebuie să ne aşezăm cu toţii la masa discuţiilor
>
> CLAUDIA BOGHICEVICI

JA-S.T.

Lovitură de teatru la PSD

Deputatul Flavius Măduţa se retrage din toate funcţiile de conducere de la PSD Arad, fiind dezamăgit de mediul politic.

Flavius Măduţa FOTO: JA

ARAD. Flavius Măduţa a luat decizia de a se retrage din funcţia de preşedinte al organizaţiei municipale PSD şi din funcţia de preşedinte executiv al PSD Arad. „Decizia am luat-o cu mai mult timp în urmă, nu are legătură cu evenimentele sociale şi politice din ultimele zile. Asta nu înseamnă că nu consider o parte din aceste proteste ca fiind justificate. Este o decizie pe care am luat-o în urma discuţiilor cu familia, cu prietenii. Din 2010, am urmărit o schimbare în bine a societăţii în care trăim cu toţii şi am considerat că pot contribui la această schimbare implicându-mă în politică. În aceşti ani, am ajuns la concluzia că schimbarea pe care o aşteptam eu şi mulţi alţii care gândesc la fel ca mine este mai greu de realizat decât mă aşteptam. Schimbarea poate fi produsă de oameni care au demonstrat în activitatea lor profesională că sunt capabili să aducă un plus societăţii. Din păcate, partidele politice sunt parazitate de oameni care nu au realizări profesionale, dar caută să-şi facă un rost prin politică. Nu cred că cineva care nu are realizări în sfera privată poate să facă ceva pentru societate. Am constatat cu regret în această perioadă că oamenii care pot să schimbe lucrurile în bine evită să se implice în viaţa politică. În perioada următoare, am luat decizia de a mă delimita de mediul politic în care mă regăsesc tot mai puţin. Îmi voi respecta în continuare mandatul de deputat şi voi vota, în Parlament, în favoarea românilor, în favoarea arădenilor. Voi fi alături de cetăţeni în orice proiect pozitiv pentru societate, în calitate de membru de partid şi în calitate de parlamentar, până la sfârşitul mandatului primit de la arădeni", a spus Flavius Măduţa. JA-S.T.

PNŢCD: Pavelescu- impostor

Ţărăniştii atrag atenţia că Aurelian Pavelescu a fost demult demis şi nu mai reprezintă partidul.

ARAD. Preşedintele PNŢCD Arad, Tudor Caracioni, alături de toţi membrii Biroului Politic Naţional, atrag atenţia asupra faptului că Aurelian Pavelescu nu reprezintă în niciun fel PNŢCD, deoarece a fost exclus din partid, în cadrul unui congres convocat în mod statutar. Cu toate acestea, Pavelescu face în continuare declaraţii prezentându-se ca preşedinte al partidului, doar pentru că justiţia tărăgăneză procesele acestuia cu PNŢCD. „În realitate sus numitul nu este preşedintele PNŢCD decât în acte, marea majoritate a membrilor PNŢCD nerecunoscându-l şi contestându-l. Din păcate, în ciuda tuturor eforturilor reprezentanţilor acestei majorităţi, justiţia, refuzând sistematic să verifice opţiunile marii majorităţi ale membrilor PNŢCD şi să verifice legalitatea desemnării acestuia ca preşedinte al partidului, l-a inscris şi l-a menţinut oficial în Registrul partidelor politice pe acest individ străin de orice însemnă spiritul, valorile şi tradiţiile naţional ţărăniste transmise nouă şi generaţiilor actuale prin Corneliu Coposu şi colaboratorii săi apropiaţi de la Iuliu Maniu şi Ion Mihalache. Practic, formal justiţia şi cei care au influenţat-o au desfiinţat de jure PNŢCD pentru a împiedica existenţa în România a unei forţe politice care are ca principiu fundamental şi principal obiectiv comportamental morala în politică. În realitate, deşi au trecut 15 ani de absenţă de pe scena politică, membrii PNŢCD autentici activează pentru salvarea identităţii şi onorabilităţii partidului şi relansarea lui", se arată în documentul semnat de conducerea aleasă la congres a PNŢCD. JA-S.T.

UNIUNEA EUROPEANĂ
GUVERNUL ROMÂNIEI
POSMEDIU 2007-2013 Investim în mediu. Credem în viitor.

Stimaţi clienţi,

Lucrările de extindere a reţelelor de alimentare cu apă şi canalizare din localităţile Ghioroc, Cuvin, Miniş, Păuliş şi Lipova judeţul Arad din cadrul proiectului "Extinderea şi modernizarea infrastructurii de apă şi apă uzată în judeţul Arad" – "Aqua Project Arad" - proiect implementat de către Compania de Apă Arad în perioada 2010-2013, beneficiază de cofinanţare din Fondul de Coeziune, prin Programul Operaţional Sectorial "Mediu". În urma implementării acestui proiect populaţia locală va obţine următoarele beneficii:

- ✓ Se vor reabilita şi extinde reţelele de apă, cu aducţiune de apă, şi a celor de canalizare pe un număr de 22 de străzi din localitatea Ghioroc
- ✓ Se vor reabilita şi extinde reţelele de apă şi canalizare pe un număr de 21 de străzi în Cuvin
- ✓ Se vor reabilita reţelele de apă şi extinde reţelele de canalizare pe un număr de 11 străzi din localitatea Miniş
- ✓ Se vor reabilita şi extinde reţelele de apă şi se vor extinde reţelele de canalizare pe 25 de străzi în localitatea Păuliş
- ✓ Se vor reabilita şi extinde reţelele de apă şi canalizare pe un număr de 69 de străzi în oraşul Lipova.

Din păcate, orice proiect de investiţie în infrastructură de largă amploare cum este "Aqua Project Arad" creează inconveniente pe termen scurt în viaţa de zi cu zi a oamenilor. Prin urmare, dorim să vă anunţăm că în localităţile Ghioroc, Cuvin, Miniş, Păuliş şi Lipova se derulează ample lucrări de extindere a reţelelor de alimentare cu apă şi canalizare. Pe această cale ne cerem scuze pentru neplăcerile inerente acestor lucrări, şi vă asigurăm că vom face toate demersurile posibile pentru ca durata şi impactul lor asupra dumneavoastră să fie minime.

Pentru informaţii suplimentare despre întreruperile serviciilor de furnizare a apei curente cauzate de lucrările din cadrul proiectului "Aqua Project Arad", vă rugăm să accesaţi site-ul www.caarad.ro/comunicate de presă sau să ne contactaţi la numărul de telefon 0257-270.843 interior UIP POS Mediu 142 sau prin e-mail, la adresa infopos@caarad.ro.
Vă mulţumim pentru înţelegere.
Cu deosebită stimă,
Echipa de implementare a proiectului "Aqua Project Arad"
S.C. Compania de Apă Arad S.A.

(2216 - H295626)

JUDEŢUL ARAD S.C. COMPANIA DE APĂ ARAD S.A. RO-310178, ARAD Str. SABIN DRĂGOI
Nr. 2-4, ROMANIA C.I.F: RO-1683483; Nr.O.R.C.: J02/110/21.02.1991
Capital Social subscris si varsat 9.659.000 LEI
Tel. +40-257-270843; +40-257-270849; Fax. +40-257-270981 E-mail: apacanal@caarad.ro

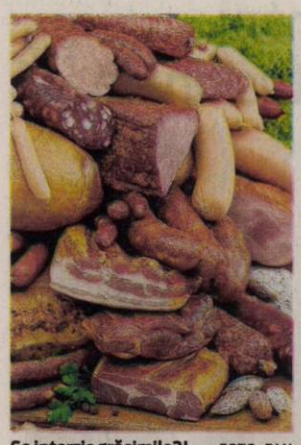

Se interzic grăsimile?! FOTO: FAN

Grăsimile ar trebui scoase din alimentaţie

PREVENŢIE. Experţii britanici susţin că aproximativ 7.200 de decese de boli de inimă ar putea fi prevenite numai în Anglia în următorii cinci ani în cazul în care ar fi interzise grăsimile artificiale, utilizate pentru îmbunătăţirea gustului, a texturii şi a termenului de valabilitate ale produselor alimentare procesate - grăsime „trans", ce există în mod natural în lapte.

16

la sută până la 20% din populaţia generală suferă atacuri de panică. Ritmul alert în care trăim şi responsabilităţile tot mai numeroase pe care ni le asumăm ne copleşesc fără a şti ce ni se întâmplă cu adevărat şi ce trebuie să facem pentru a gestiona astfel de situaţii de-a dreptul înspăimântătoare. Pentru explicaţii şi soluţii eficiente consultaţi un psihoterapeut.

S-a reglementat vânzarea testelor genetice FOTO: FAN

Undă verde pentru teste ADN în farmacii

TESTE GENETICE. O companie producătoare de medicamente a primit undă verde pentru a comercializa, în SUA, deocamdată, kituri (teste genetice) pentru analize ale ADN-ului.

Aceste noi kituri vor permite clienţilor să vadă dacă sunt purtători de mutaţii genetice care cresc foarte mult riscul ca descendenţii lor să sufere de anumite boli.

Efecte nebănuite ale perelor

Află, în continuare, de ce este bine pentru organismul tău să mănânci o pară pe zi.

Perele, incluse pe lista celor cinci fructe şi legume benefice sănătăţii FOTO: FAN

BENEFICII. Ştim cu toţii că „un măr pe zi ţine medicul departe". Dar mărul nu este singurul fruct pe care ar trebui să îl consumăm zilnic. Avem toate motivele pentru a include şi perele pe lista celor cinci fructe şi legume pe care medicii ni le recomandă pe parcursul unei zile. Iată care sunt cele mai importante efecte benefice ale perelor asupra sănătăţii.

1 Consumată proaspătă, cu coajă, para este o bună sursă de carbohidraţi, vitamina C, potasiu şi fibre. O pară de mărime medie (150 grame) conţine aproximativ 4 grame de fibre. „Fitochimicalele benefice şi fibrele se găsesc mai ales în coaja fructului. Culoarea diferită a soiurilor de pere înseamnă conţinut diferit de fitochimicale, motiv pentru care se recomandă varietate în consum", menţionează prof. dr. Nicolae Hâncu, în volumul „Abecedar de nutriţie".

2 Mult mai puţin alergenă decât alte fructe. Din acest motiv, para poate fi consumată şi de persoanele alergice şi de copii. Este ideală în perioada diversificării alimentaţiei la sugari. Atenţie însă la excese! Perele pot avea un uşor efect laxativ. Perele sunt recomandate femeilor însărcinate. O sigură pară furnizează aproximativ 14 micrograme de acid folic (numit şi vitamina B9), o vitamină indispensabilă bunei dezvoltări a fătului, deoarece previne spina bifida, o malformaţie congenitală care provoacă dezvoltarea incompletă a măduvei spinării.

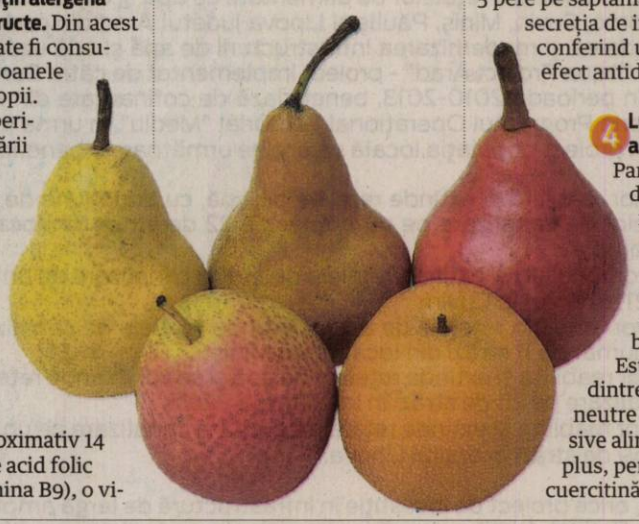

3 Previn diabetul de tip 2. Para este bogată în polifenoli care au un efect protector contra diabetului şi bolilor de inimă. Studiile au demonstrat că un consum de 5 pere pe săptămână reglează secreţia de insulină, conferind un puternic efect antidiabet.

4 Luptă contra alergiilor. Para este unul dintre primele fructe pe care trebuie să le includem în dieta bebeluşilor. Este unul dintre cele mai neutre sau inofensive alimente. În plus, perele conţin cuercitină, un antihistaminic natural. Persoanele care suferă de alergie la polen (polinoză), cărora li se recomandă adesea cuercitină pentru prevenirea simptomelor, ar trebui să transforme perele în fructele lor preferate.

5 Protejează oasele. Datorită conţinutului valoros de magneziu, potasiu şi vitamina K, elemente nutritive indispensabile pentru asimilarea calciului, perele au un rol deloc de neglijat în sănătatea oaselor.

6 Bune contra mahmurelii. Un studiu recent a demonstrat că perele sunt cel mai bun remediu în caz de mahmureală. Acest efect mai puţin cunoscut se datorează efectelor remineralizante puternice ale perelor.

SFATURILE LUI RELY

Aurelia Gabor

Celulita nu ţine cont de greutate

Celulita! Motiv de enervare deoarece ne afectează fizicul şi psihicul. Cum să apari într-o ţinută elegantă când acest duşman nemilos pătrunde prin ţesătură, arătând lumii cel mai bine păstrat secret personal? Celulita apare atât la persoanele slabe cât şi la cele plinuţe. Ea nu este grăsime, ci o inflamaţie a ţesutului conjunctiv care dă sensibilitate la traumatisme, vergeturi pe coapse şi fese, apar mici noduli la palpare, renumita coajă de portocală, atât de inestetică. Se instalează peste tot: şolduri şi abdomen, ceafă, pe spate, coapse, glezne, genunchi, pe bărbie. Cauze? Alimentaţia haotică, excesul de cafea, tutun, alcool, viaţa sedentară, probleme endocrine şi hepatice, odihna insuficientă (avem nevoie de 7-8 ore de somn pe noapte).

> O siluetă de invidiat nu va fi obţinută în momentul când ai ajuns la greutatea ideală

O siluetă de invidiat nu va fi obţinută în momentul în care ai ajuns la greutatea ideală. Este nevoie de muncă pentru a avea un corp bine lucrat în armonie cu ţinuta, pielea curată, luminoasă şi întinsă. Pentru a stabili greutatea ideală vei cere neapărat sfatul medicului care va ţine cont de tipul morfologic al persoanei.

Gimnastică şi masaj, dar nu acela care lasă pe coapse culoarea prunelor coapte!

Sedentarismul duce la atrofierea musculaturii şi pierderea elasticităţii tendoanelor. Sunt grupe musculare pe care le folosim rar în activităţile zilnice, articulaţii care, în timp, ne dau mari bătăi de cap, apare rigiditatea, impotenţa funcţională, tulburări de circulaţie.

Pentru mine, bucuria şi împlinirea unei cariere de peste treizeci de ani vine în momentul în care cursantele ce frecventează sala de gimnastică aerobică obţin rezultatele dorite, într-un timp relativ scurt. Este nevoie de răbdare, efort fizic, multă voinţă din partea lor. În schimb eu învăţ permanent, adaptez tot ce este mai bun în domeniu, astfel încât fiecare cursantă să-şi împlinească visul. Ne sprijinim reciproc, dau explicaţii, accept sugestii, pentru un rezultat comun: sănătate şi frumuseţe.

redactia.jurnalaradean@russmedia.ro

Nomofobia, boala dată de telefoanele mobile

FOBIE. Aţi auzit de nomofobie? Este vorba de o afecţiune nouă, dată de folosirea în exces a noilor tehnologii, în special a smartphone-urilor.

Potrivit experţilor, teama de a rămâne fără telefonul mobil este atât de frecventă, încât a capătat şi o denumire ştiinţifică - nomofobia (no-mobile-phone-phobia). Potrivit unui studiu realizat de un institut de cercetare britanic, printre simptomele acestei fobii se numără: imposibilitatea de a închide telefonul, verificarea obsesivă a apelurilor pierdute, e-mailului şi a mesajelor, nevoia de a avea telefonul mereu încărcat la capacitate maximă şi incapacitatea posesorului de a se despărţi de dispozitiv, inclusiv atunci când foloseşte toaleta. Psihologii spun că tratamentul este unul similar oricărei dependenţe - renunţarea treptată la gadgeturi şi găsirea unor alternative viabile.

Dependenţă de un aparat FOTO: FAN

Tratează-ţi acneea cu lumină

Poţi scăpa de coşurile nedorite de pe faţă şi spate cu ajutorul unui tratament cu fascicul de lumină, tratamentul IPL.

ARAD. Ce luptă grea. Aproape imposibilă. O luptă pe care o dai în fiecare zi şi care e vizibilă pe faţa ta. E vorba de acnee, cea care afectează o proporţie mare de persoane, 90 la sută din adolescenţi şi un sfert din adulţi confruntându-se cu acnee cu pustule. Iar pustulele sunt cele mai comune în zona feţei, deşi e posibil să apară şi pe spate, gât şi alte zone ale corpului. Acneea este caracterizată de o supraproducţie de ulei prin glandele sebacee hiperactive. Când pielea devine prea grasă, celulele moarte ale pielii sunt eliminate mai dificil, devin lipicioase şi blochează porii. Odată ce un por se înfundă, excesul de ulei nu poate scăpa şi bacteriile acneei au un mediu propice. Când bacteriile şi uleiul rămân în porii înfundaţi se ridică la suprafaţa pielii şi apare puroiul-umplut. Adică acnee cu pustule clasică.

O luptă care e greu de purtat zi de zi, oră de oră. Nu-i aşa? Dar nu imposibil. Multe persoane suferinde de acnee au găsit un remediu prin utilizarea de tratament IPL, tratament cu lumină intens pulsată. Cum are loc procedura? O serie de impulsuri scurte de lumină galbenă, verde sau roşie sunt transmise spre piele: galben şi verde reprezintă luminile care distrug bacteriile, iar cea roşie atacă glandele sebacee provocând inflamarea glandei hiperactive pentru a reduce inflamaţia. Prin încălzirea cu lumina roşie se stimulează, de asemenea, producerea de colagen care ajută la vindecarea şi îmbunătăţirea aspectului pielii. Tratamentul cu IPL implică demachierea pielii, aplicarea serului de tonifiere, curăţarea feţei, peeling facial, după care urmează efectiv şedinţa de IPL (se aplică gelul apoi se vine cu fasciculul de lumină şi cu impulsuri scurte de lumină), urmată de aplicarea măştii şi a cremei hidratante de final. Specialiştii Eda Beauty Experience, de pe Calea Romanilor, spun că tratamentul şi-a dovedit eficienţa, şedinţele durând aproximativ 30 de minute. Cei de la Eda mai spun că majoritatea pacienţilor necesită între opt şi zece sesiuni, care se efectuează de două ori pe săptămână.

Despre durere

Tratamentul cu IPL nu este dureros şi nu necesită anestezie. Majoritatea pacienţilor simt un disconfort uşor până la moderat, ca o înţepătură uşoară.

Scapă de coşuri FOTO: JA

UNDE MERGEM în Arad

CINEMA

CINEMA CITY ATRIUM

- Albinuţa Maya -3D, ora 14:15
- Black mass: Afaceri murdare, ora 21:00
- Blinky Bill: Koala cel poznaş, ora 16:30
- Crimson peak, orele 18:00, 21:20
- Cuibul dragonului -3D, orele 13:20, 15:20
- Everest -3D, ora 19:40
- Gangsteri de legendă, ora 18:40
- Hotel Transilvania 2 -3D, dublat, orele 13:20, 15:20, 17:20, 19:20
- Hotel Transilvania 2 -3D, subtitrat, ora 21:20
- Internul, orele 14:00, 18:30
- Labirintul: Încercările focului, ora 13:00
- Macbeth, ora 17:20
- Marţianul -3D,orele 16:10, 19:00
- Marţianul, ora 22:00
- Pan: Aventuri în Ţara de Nicăieri -3D, orele 14:20, 16:40
- Spectre, orele 14:30, 15:50, 17:30, 18:50, 20:30, 21:50
- Super sef -2D, orele 13:50, 16:20, 19:10, 21:30
- The Green Inferno, orele 15:50, 20:40, 22:50
- The Walk -3D, ora 22:10
- Ultimul vânător de vrăjitoare, orele 13:10, 15:40, 18:00, 20:10, 22:30

CINEMA CITY GALLERIA

- Albinuţa Maya -3D, ora 13:40
- Blinky Bill: Koala cel poznaş, ora 16:20
- Crimson peak, orele 19:30, 22:30
- Cuibul dragonului -3D, orele 13:30, 15:40, 17:30
- Gangsteri de legendă, orele 17:10, 19:50
- Hotel Transilvania 2, ora 14:40
- Hotel Transilvania 2 -3D, dublat, orele 13:00, 15:00, 17:00
- Hotel Transilvania 2 -3D, subtitrat, orele 19:00, 21:00
- Internul, ora 13:50
- Marţianul -3D, orele 16:00, 18:50, 21:40
- Mune: Gardianul lunii -3D, ora 15:30
- Pan: Aventuri în Ţara de Nicăieri -3D, ora 13:40
- Spectre, orele 13:55, 15:10, 16:50, 18:10, 19:50, 21:10, 22:50
- Super Chef, orele 17:20, 19:40, 21:50
- The Walk -3D, ora 22:00
- Ultimul vânător de vrăjitoare, orele 18:20, 20:40, 22:50

TEATRE

TEATRUL DE MARIONETE

- **Prâslea cel voinic şi merele de aur".** Regia: Horia Davidescu, Scenografia: Eustaţiu Gregorian (duminică, 8 noiembrie, ora 11.00)

FESTIVALURI

- **„Festivalul minorităţilor din judeţul Arad"**, ediţia a II-a (duminică, 8 noiembrie, ora 14, în Tabăra Ortodoxă de Păstrare şi Conservare a Tradiţiilor Româneşti din Covăsînţ)

Invitaţie la drumeţie

Sub genericul „Veniţi cu noi", iubitorii de drumeţie sunt invitaţi sâmbătă, 7 noiembrie, la o excursie inedită, pe valea Jernova. Plecarea din Arad, cu trenul de la ora 7:50 până la halta Milova şi întoarcerea, la ora 19:21. Traseul: gara Milova – valea Jernova – dealul Buznadu Mare – culmea Jernova – valea Jernoviţa – dealul Lespedari – valea Leuţi – valea Iezila – dealul de Piatră – Milova – gara Milova, în lungime de 18 km. Conducător de grup: Ittu Ioan (tel. 0357–419.731). Cheltuieli de transport: 15 lei. Aduceţi bidon cu apă, lanternă, pelerină. Întâlnirea participanţilor are loc la intrarea în staţia CFR Arad, cu 30 de minute înainte de plecarea trenului. FOTO: FAN

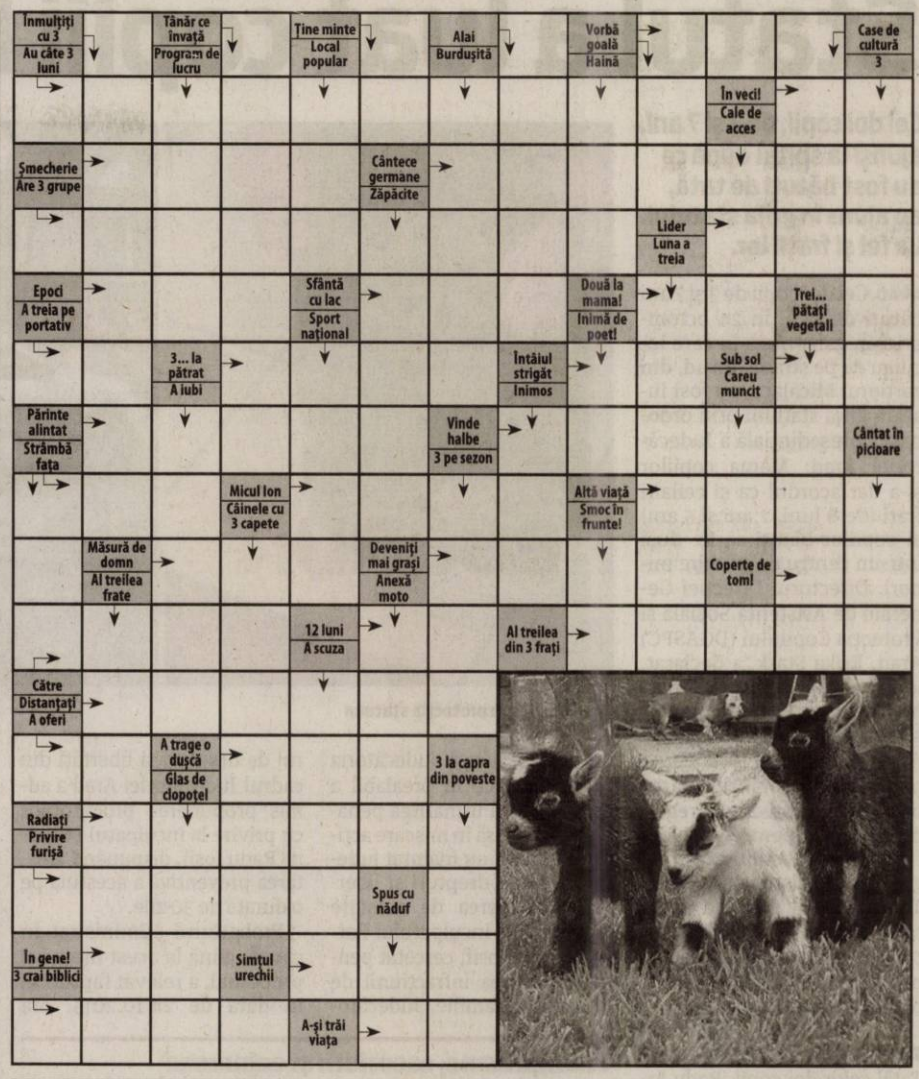

EXPOZIŢII

- **GALERIILE DE ARTĂ „DELTA":**
- Expoziţia **„Simpozionului internaţional de pictură" şi „Simpozionului internaţional de sculptură"** (9-17)
- **SALA CLIO** (str. Horea, nr. 8): • **Expoziţia artistului plastic Veszely Ferenc** (9-17)
- **COMPLEXUL MUZEAL ARAD** (Palatul Cultural, Piaţa G. Enescu 1): • **„Arheologia arădeană de-a lungul vremii"**; • **„Reptile vii"** ; • **„Un duel vizual"**, expoziţia artiştilor fotografi Dan N. Buruleanu şi Lucian Ionică din Timişoara (Sala Ştiinţele Naturii 2); • **Sunt obiect de muzeu, caut vizitator** (orele 9-17)
- **GALERIA DE ARTĂ „ALFA"** (B-dul Revoluţiei, nr. 90): • **„Târg de artă"** (9-17)
- **MUZEUL DE ARTĂ ARAD** (str. Gh. Popa 2-4, et. II): • **„Grădina lui Efrem"**, expoziţie personală Angela Hanc (sala Ovidiu Maitec, orele 9-17); • **Expoziţia permanentă de artă europeană şi românească**; • **„Bisericile Muzeului Ţăranului"**; • **Expoziţia „Jurnal evaziv"** - organizator KI şi KF (9-17)

SOLUŢIA INTEGRAMEI DIN NUMĂRUL PRECEDENT

P - MUT - O - D - M - MARI - MIJLOCIU - PUMN - MAI - ACT - BUN - IHI - TOM - I - SCAMATORI - DL - BI - UITARI - BEA - I - ARC - TA - DOG - SARI - TICSI - EG - CARARI - TASTA - SUTIMI - TICHET - ZA - PAR - SATAR - E - I - OCEAN - STA - NG - URATEL - INELARE

AZI LA CINEMA CITY
ATRIUM

Film de acţiune regizat de Sam Mendes FOTO: FAN

„SPECTRE"

Un mesaj enigmatic din trecutul lui James Bond îl aruncă pe agentul 007 într-o investigaţie ce-i dezvăluie acţiunile unei organizaţii sinistre. În timp ce M se confruntă cu adversari politici hotărâţi să închidă serviciile secrete, Bond se chinuie să dea la o parte vălul de mister ce acoperă teribilul secret din spatele SPECTRE.

AZI LA CINEMA CITY
GALLERIA

Filmul are la bază un joc multiplayer online FOTO: FAN

„CUIBUL DRAGONULUI"

Un tânăr războinic se alătură unui grup de vânători de dragoni pentru a învinge un şarpe legendar. Pe continentul Altera „răul pândeşte din umbră", iar oamenii şi elfii sunt nevoiţi să se alieze pentru a învinge Dragonul Negru, ce se trezeşte după o lungă perioadă de inactivitate.

VĂ INVITĂM LA...

Vizită în „Grădina lui Efrem"

La Sala „Ovidiu Maitec" a Muzeului de Artă s-a deschis o expoziţie personală Angela Hanc.

La vernisajul expoziţiei FOTO: FAN

ARAD. Un public select a participat aseară, în Sala „Ovidiu Maitec" a Muzeului de Artă, la deschiderea expoziţiei personale a artistei Angela Hanc: „Grădina lui Efrem".

Aflată la a doua expoziţie în Muzeul de Artă (după „Iconografii", din octombrie 2012), Angela Hanc propune, de această dată, un demers de atelier dezvoltat din interpretarea picturală a unui scrieri patristice din secolul IV. „Grădina lui Efrem".

Demersul iconografic alternează o pictură de inspiraţie religioasă, marcată de principiile realizării icoanei, unde artista a inserat text citat sau propriu-i gând, cu studii care reţin elemente arhitectonice ori impresii de moment asupra diferitelor flori şi plante.

Dincolo de impactul vizual imediat, transpunerea viziunii literare în construcţie picturală îndeamnă la exerciţii de imaginaţie centrate pe conceptul abstract de „Rai".

Despre lucrările artistei Angela Hanc au vorbit muzeograful Adriana Pantazi - curatorul şi moderatorul vernisajului, criticul de artă Doina Mândru - de la Centrul Cultural „Palatele Brâncovenești" Mogoşoaia şi părintele arhimandrit Teofan Mada - vicar al Arhiepiscopiei Aradului.

Dacă nu aţi reuşit să ajungeţi ieri, la deschidere, puteţi să vedeţi expoziţia până în 29 noiembrie a.c. **JA-V.F.**

FILME ÎN WEEKEND LA TV

SÂMBĂTĂ

- **În timp ce tu dormeai (DIGI FILM, ora 20.00);** • **Proiectul Almanac (HBO, ora 20.00);** • **Undeva, cândva (TVR 2, ora 20.10);** • **Kickboxer 4: Meciul vieţii (PRIMA, ora 20.15);** • **Nevastă de împrumut (PRO TV, ora 20.30);** • **Confesiunile unei mirese (PRO CINEMA, ora 20.30);** • **Cum scăpăm de Coana Mare (DIVA, ora 21.00);** • **Al 13-lea războinic (AXN, ora 21.00);** • **Cronicile Spiderwick (PARAMOUNT, ora 21.10);** • **Bătrânul de 100 de ani care a ieşit pe geam şi a dispărut (HBO COMEDY, ora 21.30);** • **Studio 54 (CINEMAX, ora 21.30);** • **Bobby (TV 1000, ora 21.30)**

DUMINICĂ

- **Cu vărul Vinny nu-i de glumit! (FILM CAFE, ora 19.40);** • **Căpitanul America: Războinicul iernii (DIGI FILM, ora 20.00);** • **Paddington (HBO, ora 20.00);** • **Muşchetarul român (TVR 2, ora 20.10);** • **Borfaşul (NAŢIONAL, ora 20.15);** • **Mincinosul mincinoşilor (TNT, ora 20.15);** • **Eroi de sacrificiu 3 (PRO TV, ora 20.30);** • **Dragostea unui preşedinte american (EUFORIA, ora 21.00);** • **Faţă în faţă (AXN, ora 21.00);** • **Undeva (PARAMOUNT, ora 21.05);** • **Cealaltă femeie (HBO COMEDY, ora 21.10);** • **8 mile (TV 1000, ora 21.30);** • **O viaţă ca-n filme (FILM CAFE, ora 22.00)**

CĂRŢI NOI ÎN LIBRĂRII

„P.S. TE IUBESC" DE CECELIA AHERN

Unii oameni aşteaptă o viaţă întreagă să îşi găsească sufletul pereche, în timp ce alţii par să fie împreună de o viaţă. Holly şi Gerry formau un cuplu încă din adolescenţă, îşi completau unul altuia frazele şi gândurile, râdeau cu poftă chiar şi atunci când se ivea vreun motiv de ceartă. Lumea era la picioarele lor, iar Holly nu îşi putea imagina cum ar fi să trăiască fără Gerry. Până în ziua în care viaţa o obligă să facă acest lucru...

„RECOLTA" DE JIM CRACE

A doua zi după strângerea recoltei, locuitorii unui sătuc englezesc zăresc pe cer două fuioare de fum, care îi umplu de presimţiri sumbre. Primul vine de la acareturile stăpânului: porumbarul a luat foc şi o parte din recoltă este compromisă. Cel de-al doilea vine din pădure şi vesteşte sosirea unor străini. Hotărâţi să caute un ţap ispăşitor printre nou-veniţi, sătenii pleacă într-o expediţie de pedepsire a intruşilor, dar declanşează un cumplit lanţ de răzbunări, care, în doar şapte zile, ameninţă să distrugă satul din temelii. Între timp, un alt nou venit a fost văzut luând notiţe şi făcând schiţe ale pământului, iar prezenţa lui, mai mult decât a oricui altcuiva, este cea mai mare ameninţare pentru echilibrul satului.

Statul a luat copiii bătuţi

Cei doi copii, de 3 şi 7 ani, ajunşi la spital după ce au fost bătuţi de tată, au ajuns în grija statului. La fel şi fraţii lor.

Copiii, luaţi sub protecţia statului FOTO: V.OBŞITOŞ

ARAD. Cei doi copii de 3 şi 7 ani bătuţi de tată, în 24 octombrie, în garsoniera în care locuiau de pe strada Abrud, din cartierul Micălaca, au fost luaţi în grija statului prin ordonanţă preşedinţială a Judecătoriei Arad. Mama copiilor şi-a dat acordul ca şi ceilalţi fraţi (de 8 luni, 2 ani şi 5 ani) ai copiilor bătuţi să fie duşi într-un centru de primire minori. Directorul Direcţiei Generale de Asistenţă Socială şi Protecţia Copilului (DGASPC) Arad, Erika Stark, a declarat, joi, pentru corespondentul Mediafax, că în urma demersurilor făcute la Judecătoria Arad s-a obţinut ordonanţă preşedinţială pentru luarea măsurii de protecţie în regim de urgenţă pentru cei doi fraţi. Aceştia sunt acum în grija unui asistent maternal. Totodată, Erika Stark a punctat pentru Mediafax că se încearcă găsirea unor soluţii pentru a-i aduce împreună pe toţi ce cinci fraţi.

Tatăl, arestat

Tatăl celor doi copii, Radu Iosif Porpona, în vârstă de 28 de ani, a fost arestat preventiv pe 30 de zile, pentru violenţă în familie. „Procurori ai Parchetului de pe lângă Judecătoria Arad, după ce în prealabil a fost începută urmărirea penală şi a fost pusă în mişcare acţiunea penală, au înaintat judecătorului de drepturi şi libertăţi propunerea de arestare preventivă a inculpatului Porpona Radu Iosif, cercetat pentru săvârşirea infracţiunii de violenţă în familie. Judecătorul de drepturi şi libertăţi din cadrul Judecătoriei Arad a admis propunerea procurorilor cu privire la inculpatul Porpona Radu Iosif, dispunând arestarea preventivă a acestuia pe o durată de 30 zile.

Probatoriul administrat în cauză, până la acest moment procesual, a relevat faptul că, în data de 24.10.2015, ora 00.30, în timp ce se afla la domiciliul său, suspectul i-a agresat fizic pe fiii săi, minorii I.C.Y., în vârstă de 7 ani, respectiv P.C.I., în vârstă de 3 ani, cărora le-a provocat leziuni traumatice constând în traumatism cranian, respectiv escoriaţii faciale şi echimoze faciale, astfel cum reiese din fişa de observaţie a minorilor care în prezent se află internaţi la Spitalul Clinic Medical Judeţean", s-a arătat la acea dată într-un comunicat al Parchetului de pe lângă Judecătoria Arad.

JA-I.C.

Traumatisme, escoriaţii şi echimoze

Potrivit managerului Spitalului Clinic Medical Judeţean Arad, cei doi copii au ajuns la unitatea medicală cu traumatism cranio-cerebral, escoriaţii faciale şi echimoze faciale, „ambii erau cu deficit staturo-ponderal, ceea ce subliniază defectul nutriţional şi de îngrijire la domiciliu".

S-a răsturnat cu maşina între Şicula şi Chereluş

ARAD. Un bărbat în vârstă de 63 de ani care se afla la volanul unui autoturism, sub influenţa băuturilor alcoolice fiind, s-a răsturnat cu maşina într-un şanţ de pe margiea drumului dintre Şicula şi Chereluş. În autoturism se mai aflau soţia şi cei doi copii ai săi: unul de 2 ani, iar celălalt de 9. Pentru scoaterea bărbatului din maşină - acesta fiind la volan - a fost nevoie de intervenţie celor de la echipajului de descarcerare de la Ineu. În urma testării cu aparatul alcooltest s-a stabilit că şoferul consumase băuturi alcoolice aşa că poliţiştii i-au întocmit dosar penal. „Din primele cercetări s-a stabilit că un bărbat de 63 de ani din judeţul Hunedoara, în timp ce conducea un autoturism dinspre Chereluş spre Şicula, la o curbă la dreapta nu a adaptat viteza la condiţiile de drum, ieşind în afara părţii carosabile. În urma producerii accidentului au fost răniţi uşor şoferul şi doi copii de 2 şi 9 ani aflaţi pe bancheta din spate a autoturismului", a declarat inspectorul principal de poliţie Lorena Pîrvulescu, purtătorul de cuvânt al IPJ Arad. **JA-I.C.**

Cine a mutat pubelele fără contract?

Se pare că pubelele de la aeroport au fost mutate cu mult înainte de semnarea unui contract.

Nu înţelegem

Totodată, nu înţelegem amestecul lui Bălăcel într-o cerere de oferte a Consiliului Judeţean Arad. Dar nu vrem să tragem concluzii, vă lăsăm pe voi, cititorii, să o faceţi.

ARAD. Încurcate sunt căile administraţiei. Sau nu neapărat încurcate, dar ascunse cetăţenilor. Se pare că pubelele de la aeroport au fost mutate fără semnarea unui contract prealabil, câştigătorul fiind cunoscut cumva încă înainte de depunerea ofertelor. Dar să le luăm în ordine cronologică. În data de 22 octombrie, Consiliul Judeţean Arad (CJA) a publicat un anunţ prin care cerea oferte pentru mutarea pubelelor de la aeroport la o distanţă de 200 de metri faţă de locul în care se aflau. Şi asta pentru că pe vechiul amplasament urma să se facă organizarea de şantier pentru lucrările desfăşurate la Aeroportul Arad. În cererea de oferte se specifica foarte clar faptul că ofertele pot fi depuse până în data de 28 octombrie, la ora 16:00, urmând ca societatea care venea cu preţul cel mai scăzut să câştige acest contract. Dar, se pare, nu s-a mai aşteptat semnarea contractului.

Potrivit unor imagini surprinse în data de 23 octombrie, la doar o zi de la publicarea anunţului, pubelele erau deja mutate. Cum a fost posibil acest lucru? Întrebat de mutare, vicepreşedintele cu atribuţii de preşedinte al CJA, Adrian Ţolea, a spus că mutarea este necesară pentru a face loc şantierului. Când a fost întrebat cum a fost posibilă mutarea înainte de semnarea unui contract, Ţolea a spus că nu ştie nimic şi ne-a sfătuit să ne adresăm altor instituţii.

Între timp, pe fir a intrat Dan Bălăcel, directorul Aeroportului Arad. „La solicitarea publicată de CJA privind primirea de oferte pentru mutarea pubelelor nu s-a primit nici un răspuns. În condiţiile în care lucrările la aerogară trebuie să avanseze, s-a luat decizia ca o parte din pubele să fie mutate pe o distanţă mică, pentru a permite continuarea acestor lucrări. În viitor, în funcţie de evoluţia lucrărilor, se va decide cum se va acţiona. Am fost constrânşi de termenul scurt pe care l-am avut la dispoziţie pentru eliberarea spaţiului", a declarat Dan Bălăcel.

Cu alte cuvinte, Bălăcel ne explică că din data de 22 octombrie şi până în 28 octombrie nu au fost depuse oferte, dar pubelele erau deja mutate în 23 octombrie. Directorul aeroportului omite să ne spună cine le-a mutat şi dacă s-a făcut muncă voluntară sau a fost plătită vreo sumă de bani. **JA-A.G.**

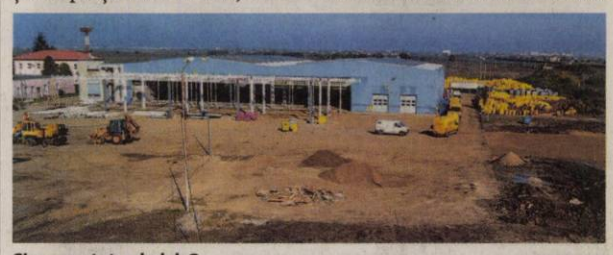

Cine a mutat pubelele? FOTO: V.G.

În stare gravă după ce a fost lovită de tramvai

O femeie din Arad a fost lovită violent de tramvai, după ce aceasta s-a grăbit să treacă strada.

Un echipaj SMURD i-a acordat femeii primul ajutor FOTO: I.C.

ARAD. Victima a traversat o porţiune de drum pe trecerea de pietoni, care, însă, se termină brusc, la limita liniei de tramvai. Paramedicii au găsit-o agonizând, cu un deget tăiat şi cu piciorul zdrobit. Accidentul a avut loc pe Calea Romanilor, miercuri, în jurul orei 20:00.

Unul dintre martorii tragicului accident a povestit că „am prins-o şi am tras-o afară de sub tramvai".

Alţi martori au precizat că femeia „a vrut să traverseze strada, nu s-a asigurat, şoferii au oprit corect, tramvaiul a venit şi a luat-o".

Şoferul unui autoturism care se deplasa dinspre Bou Roşu spre Aradul Nou a povestit cum a văzut el accidentul: „Veneam cu maşina dinspre Bou Roşu, stătea aici ea, lângă domnu', a fugit spontan. Aici, pe trecerea de pietoni, am oprit, am claxonat-o şi a lovit-o tramvaiul, atâta tot... Am vrut să o avertizez că trece tramvaiul şi... a lovit-o tramvaiul. Am rămas şocat".

Ce spune vatmanul

Femeia, în vârstă de 52 de ani, se afla în zonă, în compania unei cunoştinţe, când a decis, brusc, să traverseze strada. Conform unor martori, victima ar fi ţâşnit în faţa tramvaiului.

Vatmanul susţine că nu a mai putut să evite accidentul pentru că pietonul a sărit în faţa vagonului, lăsându-l fără reacţie. „A alergat, nu am avut cum să văd pentru că eram în paralel cu maşinile şi în momentul în care a oprit cel cu maşina aveam 2-3 metri până la ea. A alergat, pur şi simplu! Şi cei cu maşina au claxonat-o şi ei în ideea de a o avertiza să nu intre în faţa tramvaiului", a spus vatmanul.

Totuşi, poliţiştii spun că indiferent de modul în care femeia ar traversa strada, vatmanul trebuia să fie atent şi să oprească.

Ce spune poliţia

Inspectorul principal de poliţie Lorena Pârvulescu, purtătorul de cuvânt al IPJ Arad, a declarat că: „Un bărbat de 42 de ani, în timp ce conducea tramvaiul, a surprins şi accidentat grav o femeie de 52 de ani, care, în calitate de pieton, era angajată în traversarea străzii pe trecerea de pietoni semnalizată şi marcată corespunzător".

Transportată la spital, femeia a fost supusă unor operaţii chirurgicale, starea ei de sănătate fiind, în continuare, gravă. Adrian Wienner, managerul Spitalului Clinic Judeţean Arad, a precizat că „pacientul, în vârstă de 52 de ani, a ajuns la noi cu o strivire a antepiciorului stâng, în urma unui accident de tramvai. Momentan este amputat doar degetul mare, dar plaga poate evolua cu complicaţii în timp, pentru că există şi fracturi la nivelul acela, iar potenţialul de infecţie este destul de mare din cauza amplorii plăgii. Pacientul a mai suferit traumatisme toracic, abdominal şi cranian". Până la încheierea cercetărilor, vatmanul a rămas fără permis, fiindu-i suspendat dreptul de a conduce. **JA-C.C.**

Licitaţie pentru unitatea militară Gai

În sfârşit: primăria licitează proiectul tehnic pentru reabilitarea unităţii din Gai, pentru a muta batalionul din Cetate acolo. În câţiva ani.

ARAD. Pentru lucrarea licitată acum, ce este împărţită pe loturi şi pentru care pot fi depuse oferte pentru unul sau ambele loturi, Primăria are de gând să plătească maximum 578.467, 74 lei, fără TVA. Lotul I vizează proiectul tehnic şi detaliile de execuţie pentru construirea şi reabilitarea clădirii Unitatea Militară zona Gai - construcţii noi şi instalaţii apa, canalizare, gaz, termice şi sanitare, în timp ce lotul doi vizează proiectul tehnic şi detaliile de execuţie pentru Reabilitare clădiri Unitatea Militară zona Gai. Totul ar trebui realizat în 60 de zile din momentul în care Municipalitatea va atribui contractul.

Care este criteriul în funcţie de care reprezentanţii Primăriei vor alege firma cu care vor realiza proiectele tehnice pentru unitatea militară din Gai?

36 de milioane de lei

Reabilitarea unităţii militare din Gai şi construcţia de noi clădiri aici se află pe lista de priorităţi a Municipalităţii arădene în condiţiile în care transferul Cetăţii Aradului către Primărie este condiţionată de reabilitarea unităţii militare amintite mai sus, pentru mutarea batalionului militar acolo. Costurile efective ale reabilitării unităţii militare din Gai sunt imense: doar 8 milioane de lei sunt reţelele. Per total, s-a calculat un necesar care să includă atât proiectele, cât şi execuţia, inclusiv utilităţile o sumă de 8 milioane de euro (undeva la 36 milioane lei).

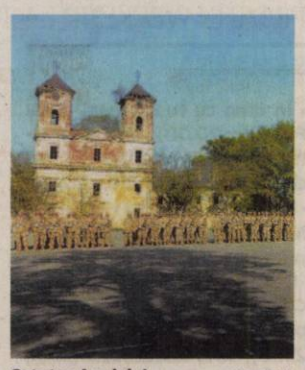

Cetatea Aradului FOTO: JA

Aşa cum legea o impune, preţul cel mai scăzut oferit de societăţi. Termenul limită de depunere a ofertelor pentru Gai este 21 decembrie. **JA-A.B.**

russmedia new. every day.

Russmedia Press, editorul cotidianului Jurnal arădean, parte a grupului multinaţional Russmedia Press, care îşi desfăşoară activitatea în domeniul presei locale tipărite

CAUTĂ

Distribuitori de presă (în cutii poştale) pentru Chişineu Criş.

Cerinţe:
Seriozitate;
Dinamism;
Conştinciozitate.

Se oferă:
Salariu atractiv;
Timp de lucru 2 ore.

Informaţii suplimentare la telefon:0257/212.032 sau 0729.989.504, de luni până vineri între orele 9 şi 17.

Sport

„Nu avem nimic cu cei de la UTA. Noi vrem să jucăm frumos"

Ionuț Popa, antrenor Șoimii Pâncota

10

este ora de disputare a partidei de handbal feminin din cadrul Seriei B a ligii secunde de senioare, dintre ACS „Avram Iancu" Arad (locul 11) și CSM Slatina (locul 3). Aceasta este programată sâmbătă, la Sala Sporturilor „Victoria", arădencele fiind în căutarea primului succes, după 7 partide în care au suferit înfrângeri drastice.

Dublă victorie externă sub panouri

ALBA IULIA/DEVA. Fetele de la LPS Arad și băieții de la Valbon Arad au înregistrat succese pe terenuri străine, în cadrul CN Under 16 la baschet. LPS a triumfat la Alba Iulia, scor 69-47, echipa pregătită de Ildiko Prisacariu ocupând locul secund al seriei de vest cu trei victorii în patru etape. Gruparea masculină antrenată de Valeria și Bogdan Bondor a învins Cetate Deva, scor 60-41, echilibrând balanța victorii-înfrângeri în Grupa B Valorică. **JA-D.L.**

Examene dificile pentru sebișeni și ineuani

CUGIR/TIMIȘOARA. Echipele de liga a III-a din județul nostru evoluează în deplasare în etapa din acest week-end. Atât Național Sebiș, cât și CS Ineu joacă împotriva a două echipe aflate pe podiumul clasamentului.

Sâmbătă, de la ora 14, la Cugir, Național Sebiș speră să scoată cât mai mult din partida cu Metalurgistul. „Știm că ne așteaptă un meci dificil, gazdele formează o echipă experimentată, foarte bună. Metalurgistul e o echipă care va bate la promovare, de asta să fiți siguri, așa că - la acest meci - orice rezultat în afara înfrângerii este unul pozitiv. Ne-am pregătit exemplar pentru acest joc, e unul total diferit față de cel cu Giarmata, căci acum evoluează o echipă experimentată, contra uneia foarte tinere. Avem moral, mai ales că - am demonstrat chiar cu Millenium - și dacă jucăm mai modest putem câștiga" - ne-a declarat Călin Cojocaru, antrenorul Naționalului.

De cealaltă parte, CS Ineu merge pe terenul liderei, ASU Poli Timișoara. „Presiunea mai mare e la ei, căci sunt pe primul loc. Nu avem decât de câștigat la un astfel de meci. Și noi avem moral bun, să nu uităm că avem legate trei victorii. Sper ca până la ora meciului să se rezolve și celelalte probleme, să avem și liniște" - spune Cristi Sculici, antrenor la CS Ineu. **JA-L.S.**

Călin Cojocaru FOTO: L.S.

Popa: „Nu aprindem fitilul"

„Mister" susține că Șoimii Pâncota nu vine la UTA cu ambiții prostești. „Trebuia să fim mai ambițioși cu alții".

ARAD. Meciul dintre UTA și Șomii Pâncota e tot mai aproape. Sâmbătă, de la ora 11, pe „Motorul", cele două echipe vor lupta, cu siguranță, cu o ambiție în plus pentru cele trei puncte puse în joc.Deși reprezentanții echipelor refuză să pună „paie pe foc", e clar că se vor arunca în joc multe orgolii. Chiar Ionuț Popa, hâtru, cum îl știm, a reușit să se abțină, deși el spune că nu are nimic de împărțit la acest meci.

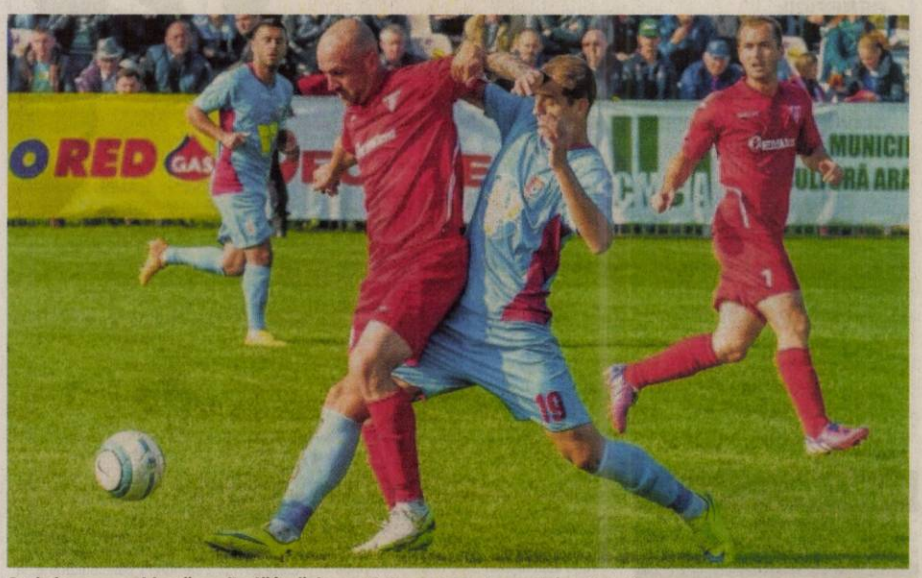

Szekely are o problemă medicală încă de marți și ar putea rata meciul cu Șoimii FOTO: C. ANDRA

„Nu aprindem fitilul"

Ionuț Popa a vorbit calm, pe un ton scăzut, despre acest meci, deși noi îl știm o „gură bogată". „Nu avem nimic cu cei de la UTA. Noi vrem să jucăm frumos, dacă lumea ne apreciază bine, dacă nu, iar e bine. Noi avem obiectiv evitarea ultimelor două locuri, ne dorim să jucăm bine și să obținem un rezultat pozitiv. Nu aprindem fitilul, nu ne interesează așa ceva. Ei au alte ambiții, e treaba lor. Noi trebuia să fim mai ambițioși cu alții. Și acum plângem după punctele cu Reșița, Bihor, Satu Mare, sau chiar Vâlcea" - spune Ionuț Popa.

Probleme cu Szekely

Cele două echipe au câte o problemă de lot. La Șoimii va lipsi, sigur, Alin Pavel, suspendat. UTA are o problemă cu Szekely, care acuză o contractură musculară și este incert pentru partida de sâmbătă. Manea și-a revenit și e bun de joc.

C. Rus: „Care pe care"

De cealaltă parte, atacantul UTA-ei, Ciprian Rus spune: „Sâmbătă va fi un meci care pe care. Am jucat puțin și pentru Șoimii, am prieteni acolo, dar nu vreau să vorbesc despre ei prea mult. Vor fi ambiții, sper că doar la nivel fotbalistic, iar publicul să fie, ca și în ultima vreme, al 12-lea nostru jucător. Îmi doresc să marchez și în acest meci, indiferent dacă încep titular sau vin de pe bancă. Eu intru în teren, de fiecare dată, cu inima deschisă".

LEO SFÂRA
leo.sfara@russmedia.ro

Începe Cupa Vados la șah rapid

ARAD. Sâmbătă, începând cu ora 9, la Restaurantul Perla Mureșului (în spatele Palatului de Justiție), va avea loc a X-a ediție a openului internațional de șah rapid, Cupa Vados. La această competiție - organizată cu sprijinul Centrului Municipal de Cultură Arad - sunt invitați să participe pe toți iubitorii șahului indiferent de vârstă, turneul fiind omologat de Federația Internațională de Șah, putându-se obține puncte Elo de șah rapid. „Numeroase premii îi așteaptă pe participanți, atât în clasamentul general, cât și pe categorii Elo. Vor fi premiați și cei mai buni juniori sub 16, 14, 12 și sub 10 ani, dar și cei mai buni arădeni. Toți jucătorii vor trebui să fie legitimați cu vizele anuale plătite la zi. Jucătorii nelegitimați se pot legitima în ziua concursului dacă se prezintă cu 2 poze tip buletin și o copie dupa actul de identitate" - ne-a declarat Alin Cîmpeanu, președintele Șah Club Vados Arad.

Duminică, 8 noiembrie, în aceeași locație, va avea loc și Cupa Vados pentru copiii sub 12 ani nelegitimați sau legitimați, dar cu CIV maxim 1120. Vor fi acordate premii pe categorii de vârstă la sub 8, 10 și 12 ani, băieți și fete separat. **JA-D.S.**

Meciul tuturor posibilităților

TÂRGOVIȘTE. Cu moralul sus după izbânda cu CSU Alba Iulia, galben-albastrele de la Univ Goldiș ICIM Arad dispută, sâmbătă, în Cetatea Chindiei, al doilea joc din cadrul unei serii „de foc", pe terenul campioanei en-titre, CSM Târgoviște. O dispută a tuturor posibilităților, prin prisma celor întâmplate în acest debut de sezon.

Cu ex-arădeanca Donica Cosby printre titulare, dâmbovițencele au alternat evoluțiile bune cu cele mai puțin reușite. Chiar în ultima rundă, CSM Târgoviște a fost salvată de o înfrângere rușinoasă, pe teren propriu, cu Danzio Timișoara, de un coș de trei puncte reușit de Orosz cu două secunde înainte de final.

Jose Araujo nu se va putea baza în acest joc pe Karakasevic, iar Dyer și Stoenescu sunt incerte. **JA-D.S.**

Jasmine Gill FOTO: C. ANDRA

Speranțe la fileul nădlăcan FOTO: FAN

Fără rivale la fileu

NĂDLAC. Primul turneu al seriei vestice din cadrul Campionatului Național de volei al speranțelor (12-14 ani) a fost unul la discreția gazdelor de la Victoria Nădlac. „Vameșele" au triumfat în cele 3 jocuri susținute: 3-0 (21-13, 23-11, 23-15) cu ACS Salonta, 3-0 (9, 9, 15) cu Westar Arad și 3-0 (4, 6, 7) cu Era Sport Oradea. Turneul cu numărul doi va avea loc la Arad, la finele lunii, în organizarea Westar, grupare care ocupă locul trei după competiția de la Nădlac, unde a depășit cu 3-0 echipa din Oradea.

La finele acestei săptămâni pornește la drum și CN de minivolei (10-12 ani), Victoria având turneu la Borș. „Obiectivul ambelor echipe este accederea la turneele semifinale", ne-a declarat prof. Dorin Vărșăndan. **JA-D.L.**

Liga Desavoia, etapa 11

ARAD. Cea mai puternică întrecere fotbalistică de amatori din județul nostru, Liga Desavoia, a ajuns la runda cu numărul 11 în cele trei eșaloane. Cel mai așteptat duel din Liga I, confruntarea primelor două clasate, Gloria Bujac - Mavros, are loc sâmbătă, ora 15,30. Programul tuturor jocurilor din acest week-end de pe cele două terenuri cu iarbă artificială de pe strada Eftimie Murgu, fără număr, poate fi consultat pe www.aradon.ro. **JA-D.S.**

SC CENTRU MEDICAL DR NEAMȚIU
DERMATO-VENEROLOGIE
- Consultații gratuite cu bilet de trimitere
- Radiocauterizare
- Crioterapie
- Dermatoscopie
- Ionoforeză
- Dermato-cosmetologie
- Microdermaabraziune cu diamante
- IPL + RF + E-LIGHT
- Epilare progresiv definitivă
- Fotorerejuvenare
- Îndepărtare pete soare, vârstă, vascularizație inestetică
- Acnee vulgara, rozacee, cuperoză

Arad, str. Posada nr. 50 Tel. 0745-596-312. (8475 - H 794120)

Group YOUR JOB, OUR WORK ANGAJEAZĂ
- Montatori subansamble
- Controlori Calitate
- Muncitori Necalificați
- Confecționere
- Stivuitoriști

Cerințe:
- Studii medii
- Acuitate vizuală
- Dexteritate manuală
- Disponibilitatea de a lucra în schimburi

Se oferă:
- Salariu Atractiv
- Transport gratuit / asigurat
- Ore suplimentare plătite
- Spor de noapte
- Bonusuri lunare

CONTACT
Telefon: 0747 012 810
0758 048 583
E-mail: silvia.pantos@gigroup.com
Adresa: Arad, Piața Gării, bloc A, scara G, ap.26
(parter - lângă magazinul CHIC)
(2178 - H 287101)

CLINICA STOMATOLOGICĂ ALFA CIO DENT
OFERĂ SERVICII DE:
- PEDODONȚIE
- IMPLANTOLOGIE
- ESTETICA FACIALĂ CU ACID HIALURONIC
- STOMATOLOGIE GENERALĂ
- ALBIRE DENTARĂ PROFESIONALĂ CU LAMPĂ UV

ÎN FIECARE LUNĂ PROMOȚII: PROMOȚIA LUNII NOIEMBRIE
3 IMPLANTE DENTARE +1 GRATUIT
VĂ AȘTEPTĂM LA ADRESA: Arad, Calea Aurel Vlaicu Nr. 159-161.
☎ 0357-801-800; 0785-223-522 (2138)

UNIUNEA EUROPEANĂ · GUVERNUL ROMÂNIEI · Fondul Social European POSDRU 2007-2013 · Instrumente Structurale 2007-2013 · GUVERNUL ROMÂNIEI MINISTERUL MUNCII, FAMILIEI, PROTECȚIEI SOCIALE ȘI PERSOANELOR VÂRSTNICE ORGANISMUL INTERMEDIAR POSDRU · RomActiv Business Consulting · ROMACTIV BUSINESS CONSULTING

Proiect cofinanțat din Fondul Social European prin Programul Operațional Sectorial Dezvoltarea Resurselor Umane 2007 - 2013. Investește în oameni!

E șansa ta! - Program integrat de ocupare pe piața muncii din regiunile Nord Vest, Vest și Centru

Șansa Ta

POSDRU / 125 / 5.1 / S / 131450

CURS DE SPECIALIZARE GRATUIT !

▪ MASEUR ▪

Cursul de specializare autorizat începe în data de **16 noiembrie 2015**, la **Arad** și va avea o durată de **80 de ore** (două săptămâni).

CINE POATE PARTICIPA?
Șomeri sau alte persoane fără contract de muncă, cu studii cel puțin liceale (cu sau fără examen de bacalaureat)

BENEFICII:
Participarea este GRATUITĂ !
Certificat acreditat de Agenția Națională de Calificare (ex-CNFPA).
La absolvirea cursului, participanții primesc o **subvenție de 200 lei.**
Servicii gratuite de orientare, consiliere profesională și mediere în relația cu potențialii angajatori.

(2290 - H 300188)

Vino la centrul nostru de informare și consiliere profesională din: **Arad, Bvd. Decebal, nr. 2, cladirea Proiect Arad, et. 2, cam. 217** sau ne poți contacta la: ☎ **0733.507.978** sau
@ **sansata@romactiv.ro, persoană de contact Dumitru Popa**

www.facebook.com/Proiect.Sansata · www.sansata.romactiv.ro

Parteneri: DBC DYANA BUSINESS CONSULTING · ANOFM AJOFM BIHOR · ANOFM AJOFM MUREȘ

CITR CITR GROUP

Subscrisa CITR FILIALA ARAD SPRL, în calitate de lichidator judiciar al S.C. CONSTRUCȚII RUTIERE S.A., organizează licitație publică cu strigare, pentru valorificarea următoarelor active:

Descriere Activ	Valoare Euro fără TVA
Activul 1 **„Activ Imobiliar Arad - str. Digului, nr. 1, jud. Arad"** – cuprinde: Teren 8.471mp, Sediu Administrativ Arad supraf. construită: 1330mp, dependințe;	517.809,47
Activul 2 **„Activ Imobiliar Șiria, jud. Arad"** – cuprinde: Sediu Administrativ, deposit, magazie, atelier, șopron, linie CFR, dependințe;	41.718,27
Activul 3 **„Activ Imobiliar Lipova, jud. Arad"** – cuprinde: dependență carieră, magazie filer, magazie grup social, depozit carburanți;	32.453,55
Activul 4 **„Activ Imobiliar Nădab, jud. Arad"** – cuprinde: clădire administrativă, grup social, fântână semiarteziană, șopron utilaje;	10.952,46
Activul 5 **„Activ Imobiliar Chișineu Criș, jud. Arad"** – cuprinde: teren, clădire, atelier mecanic, garaj, magazie combustibili, grup social, împrejmuire;	80.140,15
Activul 6 **„Activ Imobiliar Felnac, jud. Arad"** – cuprinde: grup social, wc, grup social sanitar;	4.540,62
Activul 7 **„Activ Imobiliar Târnova, jud. Arad"** – cuprinde: sediu district + lab. "A", magazie filer – corp "B", cabină poartă, împrejmuire, platformă, puț apă;	4.494,35
Activul 8 **„Activ Bunuri Mobile"** – cuprinde: utilaje și autoutilitare specifice realizării și întreținerii drumurilor publice. (stație asfalt, autogreder, cilindru compactor, finisor, buldoexcavator, încărcător frontal)	561.336,56
TOTAL	**1.253.445,43**

Notă: cu privire la regimul TVA se vor aplica prevederile legale în vigoare.
**Lista cu componența activelor se poate obține de la lichidatorul judiciar.*
Licitația va avea loc în data de 13.11.2015 ora 16:30, la adresa str. Dr. Ion Georgescu, Nr. 4A, Arad, jud. Arad. În cazul neadjudecării bunurilor la prima licitație se va organiza o nouă licitație în data de 27.11.2015, la aceeași oră și locație, în aceleași condiții. Caietele de sarcini pentru activele scoase la licitație pot fi achiziționate de la adresa str. Dr. Ion Georgescu, Nr. 4A, Arad, jud. Arad, iar documentația de înscriere și garanția de participare la licitație vor trebui depuse cel târziu cu o zi lucrătoare (24 de ore) înaintea desfășurării licitației la aceeași locație. Prețul unui caiet de sarcini pentru Activul 1 este de 1.000 lei plus TVA, pentru Activul 5 - 400 lei plus TVA, pentru Activul 2 - 250 lei plus TVA, pentru Activul 3,4,6,7 – 200 lei plus TVA, pentru Activul 8 – 150 lei plus TVA. Condițiile pe care trebuie să le îndeplinească ofertanții pentru participarea la licitație, sunt precizate în Regulamentul cuprinzând instrucțiunile de desfășurare a licitației, care este anexă la Caietul de sarcini. Informații suplimentare se pot obține la telefon: 0744.530.649, e-mail: marketing@citr.ro (2303 - H 305416)

GARSONIERE

• **Cumpăr garsonieră,** apartament 1 cameră, banii jos, 0755.483.216, 0746.055.126. 117416

AP.2 CAMERE-ARAD

• **Cumpărăm apartament** 2- 3 camere, garsoniere. PLATA PE LOC!!! 0744.849.390. 842293

• **Apartament 2** camere, 76 mp, zona Micălaca 300, bucătărie, baie, 2 balcoane cu vedere spre Malul Mureșului, geamuri termopan, parchet laminat. Preț:37.500 E Tel:0786.538.000 Ok Imobiliare. 305126

• **Apartament 2** camere, 54 mp, zona Micălaca, 2 camere, baie, bucătărie, balcon, semidecomandat. Apartamentul este renovat. Preț: 33.500 E Tel: 0786.538.000 Ok Imobiliare. 305132

• **Cumpăr apartament** 2- 3 camere, plata pe loc, 0746.055.126, 0724.512.512. 117418

• **Persoană fizică** cumpăr apartament 2 camere cu banii jos!!! Ofer prețul corect. Fără agenții imobiliare, 0772.155.210. 989614

• **Vând apartament** 2 camere, etaj 1, Fortuna- central. Preț 24.000 Euro, negociabil, ☎0730.188.299. 289666

• **Vând apartament** 2 camere, semidecomandat, Podgoria. Preț 32.500 Eur/negociabil, ☎0741.150.246. 290406

AP.3 CAMERE-ARAD

• **Apartament 3** camere zona Micălaca-Miorița, etajul 2, semidecomandat, sc 60 mp, baie, bucătărie, balcon. Gazul tras pe casa scării. Preț: 30.000 E Tel: 0786.538.000 Ok Imobiliare. 305133

• **Apartament 3** camere Vlaicu, et 3/4, su 75 mp, decomandat, renovat, amenajat, instalația electrică nouă, tâmplărie termopan, uși noi, calorifere noi, centrală termică, aer condiționat. Preț: 49.000 E Tel: 0786.538.000 Ok Imobiliare. 305136

• **Apartament 3** camere Samantha, 100 mp, 2 băi, bucătărie, 2 balcoane, este situat într-o zonă liniștitași are o priveliște superbă spre râul Mureș. Preț 51.000 E Tel: 0786.538.000 Ok Imobiliare. 305137

• **Vând apartament** Cal. Romanilor, 3 camere, nemobilat. Preț 31.900 euro. Telefon 0744.555.443 Real Investments 305406

• **Vând apartament** la casă pe Episcopiei, la parter înalt, 3 camere, 3 băi, bucătărie, dotat și utilat, renovat, termopan, granit, preț 59.900 Euro. Telefon 0744.555.443 Real Investments 305404

• **Vând apartament** Micalaca zona 300, etaj 6/8, 3 camere, 2 băi, bucătărie, 2 balcoane, dotat și utilat, se vinde mobilat, preț 51.900 Euro. Telefon 0744.555.443 Real Investment 305385

• **Vând apartament** pe Dacilor, dotări și finisări de lux, încălzire în pardosea 3 camere, 2 băi, bucătărie, la parter înalt, preț 153.000 Euro. Telefon 0744.555.443 Real Investment 305405

• **Vând apartament** pe Episcopiei, apartament la parter înalt, 3 camere, grup sanitar, încălzire de la Arterm, dotat, utilat, preț 34.900 Euro. Telefon 0744.555.443 Real Investments 305399

• **Vând apartament** pe Episcopiei colț cu Mărășești, apartament la casă, 3 camere, baie, bucătărie, dotat și utilat, preț 38.900 Euro. Telefon 0744.555.443 Real Investments 305401

• **Vând apartament** strada Andrei Șaguna, 3 camere la casă, 1 baie, 1 bucătărie, dotat și utilat, încălzire centrală pe gaz, preț 55.000 Euro. Telefon 0744.555.443 Real Investment 305358

• **Vând apartament** zona Fortuna , 3 camere, 2 băi, bucătărie, termopan, dotat și utilat, se vinde mobilat , preț 78000 Euro. Telefon 0744555443 Real Investment 305348

• **Vând apartament** zona Alfa, 3 camere, 2 băi, bucătărie, 2 balcoane, dotat și utilat, și vinde mobilat, preț 50.000 Euro. Telefon 0744.555.443 Real Investment 305349

• **Vând apartament** zona Intim, 3 camere, 2 băi, bucătărie, dotat și utilat, etaj 3, preț 49.000 Euro. Telefon 0744.555.443 Real Investment 305356

• **Vând apartament** zona Fortuna, 3 camere, 2 băi, bucătărie, 3 balcoane, decomandat, dotat, utilat, mobilat, preț 51.500 Euro. Telefon 0744.555.443 Real Investments 305365

• **Vând apartament** zona Subcetate, 3 camere, 2 băi, bucătărie, dotat - utilat, etaj 1, loc de parcare, se vinde mobilat, preț 72.000 Euro. Telefon 0744.555.443 Real Investment 305368

• **Vând apartament** zona malul Mureșului, 3 camere, 2 băi, bucătărie, terasă, balcon, garaj, loc de parcare, dotat, utilat, preț 160.000 Euro. Telefon 0744.555.443 Real Investment 305375

• **Vând apartament** 3 camere, zona Alfa, etaj 4, 42.500 Eur/negociabil.Tel.0741.150.246. 290407

• **Vând apartament** 3 camere la casă, zona Tribunul Dobra, baie, bucătărie, încălzire pe gaz în sobe de teracotă, anexa, pivniță, etajul 1, preț 35.000 Euro. Telefon 0744.555.443 Real Investment 305361

• **Vând apartament** 3 camere, cartierul Funcționarilor, apartament la casă, baie, bucătărie, garaj, încălzire centrală + teracotă, dotat, utilat. preț 65.000 Euro. Telefon 0744.555.443 Real Investment 305369

• **Vând apartament** 3 camere, zona Bou Roșu, baie, bucătărie, balcon, etaj 5/10, dotat și utilat se vinde nemobilat, preț 47.000 Euro. Telefon 0744.555.443 Real Investment 305371

• **Vând apartament** 3 camere, lângă uzina de apă, apartament cu mansardă la ultimul etaj, et. 4/4 dotat și utilat, centrală pe gaz, preț 58.900 Euro. Telefon 0744.555.443 Real Investment 305383

• **Vând apartament** 3 camere, zona Mărășești, nu are încălzire, se pretează ca și sediu de firmă, preț 32.900 Euro. Telefon 0744.555.443 Real Investment 305391

• **Vând apartament** 3 camere bulevardul Revoluției, baie, etaj 1, dotat, utilat, încălzire centrală pe gaz, termopan, preț 54.900 Euro. Telefon 0744.555.443 Real Investment 305398

• **Vând apartament** 3 camere, pe Ștefan Cicio Pop încălzire centrală pe gaz, termopan, dotat și utilat, mobilat, preț 58.900 Euro. Telefon 0744.555.443 Real Investments 305402

• **Vând apartament,** aproape de Piața Mare, 3 camere, baie, bucătărie, balcon, etaj 1, termopan, încălzire centrală pe gaz, în sobe de teracotă, preț 58.000 Euro. Telefon 0744.555.443 Real Investment 305388

• **Vând apartament,** Bulevardul Decebal, 3 camere, baie, bucătărie, neîmbunătățit, etaj 1, preț 65.000 Euro. Telefon 0744.555.443 Real Investment 305380

• **Vând apartament,** Polivalentă, 3 camere, etaj 3, decomandat, dotat, utilat, încălzire CET, preț 62.000 Euro. Telefon 0744.555.443 Real Investment 305394

• **Vând Penthouse** în zona Vlaicu Ared, 3 camere, 2 băi, bucătărie, terasă, dotat - utilat, mobilat, încălzire centrală pe gaz, termopan, preț 149.000 Euro. Telefon 0744.555.443 Real Investment 305353

AP.4 CAMERE-ARAD

• **Apartament 4** camere Micălaca 300, etajul 6, Sc 117 mp, bucătărie, 2 băi, balcon, debara, parchet laminat, gresie, geamuri termopan, balcon închis cu termopan. Preț: 42.000 E Tel: 0786.538.000 Ok Imobiliare. 305138

• **Vând apartament** zona Piața Mare, 4 camere, baie, bucătărie, balcon, preț 60000 Euro. Telefon 0744555443 Real Investments 305376

• **Vând apartament** zona Mărășești, 4 camere, dotat, utilat, se vinde nemobilat, etaj 2, preț 92000 Euro.Telefon 0744555443 Real Investments 305396

• **Vând apartament** 4 camere zona Micalaca - 300, 4 camere, 2 băi, bucătărie, balcon, etaj 6, apartament neîmbunătățit, preț 41000 Euro. Telefon 0744555443 Real Investments 305378

• **Vând apartament** 4 camere, str. Blaga, dotat - utilat, se vinde nemobilat, încălzire centrală pe gaz, preț 95000 Euro.Telefon 0744555443 Real Investments 305379

• **Vând apartament** 4 camere zona Miorița, 4 camere, etaj 3, Se vinde mobilat, dotat, utilat, preț 49900 Euro. Telefon 0744555443 Real Investments 305400

APARTAMENT LA CASĂ

• **Apartament 1** cameră la casă, 45 mp, zona Centru, baie, bucătărie, decomandat. Apartamentul este renovat. Preț 25.000 E. Tel: 0786.538.000 Ok Imobiliare. 305145

• **Apartamente 1- 2- 3** camere la casă, zona Bujac, preț 12.000 Euro- 34.000 Euro. Telefon 0786.538.000 Ok Imobiliare 305141

• **Casă 3** camere plus spațiu comercial, zona Boul Roșu în suprafață de 120 mp, curte 20 mp, 3 camere, 1 baie, bucătărie, la parter spațiul comercial, 2 băi, birou. Preț: 58.000 E Tel: 0786.538.000 Ok Imobiliare 305151

• **Vând apartament** bulevardul Revoluției , 6 camere, curte, garaj, dotat - utilat, preț 209000 Euro. Telefon 0744555443 Real Investments 305392

• **Vând apartament** la casă, vizavi de Casa Jelen, 5 camere, baie, bucătărie, apartament la primul nivel, încălzire centrală pe gaz, preț 130.000 Euro. Tel. 0744.555.443 Real Investments 305363

• **Vând apartament** la casă pe Kogălniceanu, 3 camere, necesită renovare. Preț 49.900 euro. Telefon 0744.555.443 Real Investment 305407

• **Vând apartament** Piața Mică, apartament la casă, 3 camere, teren aferent 130 mp, Preț 69.900 euro. Telefon 0744.555.443 Real Investments 305408

• **Vând apartament** 2 camere+ dependințe+ una cameră+ dependințe. Telefon 0743.141.713. 217569

• **Vând ultracentral,** în imobil cu un etaj, 1 apartament 4 camere, dependințe- 114 mp, 1 apartament- 1 cameră, bucătărie- 23 mp, 1 cameră 100 mp, demisol cu intrare din stradă, 2 garaje, teren 285 mp, ☎0722.349.048. 136030

• **Vând 5** apartamente a câte 5 sau mai multe camere fiecare, zona Eminescu colț cu Cicio Pop, etaj întreg al unei case în dotat - utilat, încălzire centrală pe gaz , preț 315000 Euro. Telefon 0744555443 Real Investment 305386

CASE-ARAD

• **Vând casă** în Bujac. Preț negociabil. Reaații la tel. 0722.278.277. 291483

• **Vând casă** în Pârneava, suprafață 1.000 mp, 3 camere, ☎0744.315.889. 291478

• **Vând: casă** Arad, str. I.B. Deleanu nr. 8. Informații telefon 0763.961.900, 0256/447792, 0728.916.168. 206454

• **Vând: casă** str. Pelicanului nr. 16 Arad, toate utilitățile, negociabil. Informații telefon 0728.916.168, 0722.406.168, ☎0724.215.177. 206455

CASE-JUDEȚUL ARAD

• **Vând casă** Cladova, toate utilitățile, preț 35.000 Euro, negociabil, 0743.157.358. 299873

• **Vând casă** cu grădină și pomi fructiferi în orașul Ineu. Informații 0755.051.268. 299882

• **Vând casă** în com. Vinga nr. 1009/A jud. Arad și cu credit bancar, 0257/460076, 0742.349.589. 273170

• **Vând casă** în Tauț, jud. Arad compusă din sufragerie, bucătărie și dormitor cu teren aferent de 2.000 mp, preț 23.000 Euro negociabil. Informații telefon 0730.487.673. 290747

• **Vând casă** în Zădăreni nr. 270. Telefon 0722.705.793. 280365

• **Vând casă** 5 camere, anexe, gaz, apă, canal, Chișineu- Criș, 0733.673.675. 136031

• **Vând casă-** grădină, anexe, teren arabil, sat Stoinești, zonă nepoluată, ☎0726.355.410. 289030

• **Vând ieftin** casă, loc. Buhani nr. 56, com. Dezna, suprafața totală 880 mp, 0770.708.355. 277989

VILE-ARAD

• **Vilă în** Micălaca, în suprafață totală de 245 mp, 5 camere, 2 băi, bucătărie, decomandat, mobilat și utilat parțial, garaj, centrală termică. În curte foișor de lemn cu grătar. Preț: 98.500 E Tel: 0786.538.000 Ok Imobiliare. 305140

• **Vilă tip** Duplex, Sânicolau, st 1554 mp, sc 144 mp , 3 camere , 3 băi , bucătărie, anexă locuibilă, garaj, pivniță 140 mp. Preț: 67.000 E Tel: 0786.538.000 Ok Imobiliare. 305139

TERENURI LOCAL

• **Vând loc** de casă în cartierul Subcetate. Preț negociabil, ☎0722.344.801. 286711

TERENURI JUDEȚ

• **Vând grădină** 20 arii, Bodrogul - Nou, 8 Eur/mp, cuptor fontă, mașină cusut Ileana, ☎0757.699.015. 261404

• **Vând teren** arabil 2,5 ha, Zimandul- Nou, 80 arii în șosea cu capătu, ☎0757.045.305, 0758.899.762. 298642

• **Vând teren** intravilan, 1.000 mp, în Sânleani, FS=30 ml, 20 Eur/mp. Tel. 0732.800.414. 262783

• **Vând teren** intravilan loc. Cicir, 2.300 mp, front stradal 28 ml, ideal pentru parcelare în 2 sau 4 loturi. Telefon 0726.232.102. 298635

IMOBILE CHIRII

• **Închiriez apartament** 2 camere, A. Vlaicu, recent renovat. Tel. 0742.057.628. 282566

• **Închiriez apartament** central două camere, decomandat, utilat și mobilat, 0723.411.021. 290467

• **Închiriez apartament** 1 cameră, decomandat, Grădiște, centrală gaz, mobilat, ☎0744.315.889. 291361

• **Închiriez apartament** 1 cameră, zona Grădiște. Tel. 0722.177.091, 0751.402.979. 298636

• **Închiriez apartament** 2 camere, decomandat, mobilat, utilat, zona Polivalentă 150 Eur+ garanție. Tel. 0722.239.387. 299192

Uniunea Națională a Practicienilor în Insolvență din România Filiala ARAD.

CONVOCATOR

In temeiul art. 54 – 57 din Statutul UNPIR, republicat in MO nr.678/06.10.2010 cu toate completarile si modificarile publicate in MO 555/04.08.2011, MO 794/26.11.2012, MO 134/14.03.2013 si MO 33/15.01.2015, Consiliul de Conducere convoaca Adunarea Generala a Filialei UNPIR Arad pentru data de Marti, 24.11.2015, orele 15.00 in sala de sedinte din str. Bolintineanu nr.5, cladirea noua - demisol, cu urmatoare ordine de zi:

1. Aprobarea angajarii de aparator in procedurile disciplinare si eventualele litigii declansate impotriva Filialei UNPIR si a organelor sale statutare de conducere, in limita sumei de 1500 lei (inclusiv TVA) per dosar si instanta.

In cazul in care in ziua si ora stabilita nu se intruneste numarul statutar de membrii pentru desfasurarea adunarii, adunarea se reconvoaca aceeasi data (Marti, 24.11.2015), ora 16.00 in aceeasi locatie.
Conform prevederilor art. 57 alin (1), se accepta si votul prin mandat dat altor membrii ai filialei.

Comitetul de Conducere al Filialei UNPIR Arad
Presedinte – Ioan BIRIS

(2311 - H 305730)

EVIDENȚIAZĂ-TE!

Talon valabil până în 31 decembrie 2015

Text: **DATA apariției:**.....

Date personale:

Nume și Prenume:

Telefon:

Buletin de identitate:

TALON + PREȚUL CATEGORIEI AFERENTE

Anunțurile se preiau zilnic, la ghișeu, până în ora 16[00], după această oră, se pot prelua doar prin intermediul sistemului online de preluare al anunțurilor disponibil pe www.jurnalaradean.ro . Anunțurile de mică publicitate din Jurnal Arădean se publică pe baza talonului din ziar
Redacția nu își asumă responsabilitatea pentru conținutul anunțurilor de mică publicitate!

JURNAL ARĂDEAN

Leoni Wiring Systems Arad ANGAJEAZA :

Operator Asamblare, Manipulant Marfa, Tehnician

Avantaje:

- *Transport asigurat in Judetul Arad*
- *Ore suplimentare platite*
- *Analize gratuite pentru angajare*
- *Asistenta medicala gratuita*
- *Oportunitati de promovare*
- *Pachet de servicii medicale gratuite pentru angajati si familiile acestora la una dintre cele mai moderne policlinici din Arad*

Cerinte minime:

- *Capacitate de integrare intr-un mediu de lucru dinamic*
- *Stare fizica buna, spirit de echipa, disponibilitate de lucru in 3 schimburi*

Cererile de angajare se depun la sediul firmei noastre.

LEONI Wiring Systems Arad
Str. 1, no. 11 • Zona Industriala Arad, Jud Arad
Tel: 0372-225.369 , 0257-205266

LEONI

(105097)

Olimpia Travel *rapid, comod și sigur*

- NOU -
Acum transport persoane rute noi:

România – GERMANIA și Germania - România
România – AUSTRIA și Austria – România
de la destinație la destinație

La cele mai bune prețuri: începând de la 50 EUR

☎ 0741-088-126

(2165 - H 281013)

---

i'm lovin' it

La McDonald's te bucuri de o **VARIETATE de beneficii** adaptate nevoilor și stilului tău de viață. Interesul nostru este să-ți oferim **încrederea** și **motivarea** ca tu să-ți atingi obiectivele personale. Poți lucra într-un mediu **dinamic** care include toate zonele unui restaurant McDonald's: bucătărie, sala de mese și zona caselor de marcat. În calitate de **crew member**, ai șansa de a lucra într-o **echipă** tânără și profesionistă, alături de care să acumulezi **experiența** necesară și să-ți dezvolți abilitățile de comunicare.

www.mcdonalds.ro

© 2012 McDonald's Corporation

La McDonald's
beneficiezi de un program flexibil, training acreditat și oportunitatea de a promova într-un timp foarte scurt!

(2142 - H 278514)

Transformă nemulțumirea în siguranță!
ARTEX SCM
SOCIETATE CU TRADIȚIE ÎN DOMENIUL TEXTIL,

ANGAJEAZĂ

- **CONFECȚIONERI ÎMBRĂCĂMINTE sau PERSOANE CUNOSCĂTOARE DE MESERIE pentru cusut;**
- **MAIȘTRII și TEHNOLOGI în pregatirea producției.**

OFERIM: *climat de lucru european; *salarii motivate în acord individual și regie; *tichete de masă; *primă de transport - prezență; *premii; *un singur schimb; *asistență medicală.

Angajările se fac pe bază de probă de lucru.
DETALII: telefon: 0357- 408275; 0357- 408276

(875705)

S.C. TRANSDARA S.A. ARAD
ANGAJEAZĂ ȘEF ATELIER AUTO

CONDIȚII:
- studii superioare specializarea AR sau TCM
- vechime min. 5 ani într-un post similar
- permis de conducere B,C,E
- cunoștințe de operare PC
- domiciliul în Arad sau localitățile limitrofe

SPĂLĂTOR AUTO

CONDIȚII:
- min. 8 clase
- disponibilitatea de a lucra în schimburi
- domiciliul în Arad sau loc. limitrofe

GESTIONAR piese și materiale

CONDIȚII:
- min. studii medii
- experienta într-un post similar constituie avantaj
- cunoștințe de operare PC
- domiciliul în Arad, tel.

(299870)

Relații: tel. 0257-256-308, fax. 0257-256-302, CV-urile se vor trimite la e-mail: transdara.office@atlassib.ro. Doar cei selectați vor fi contactați.

---

aradjob.ro

---

russmedia new. every day.

Russmedia Press, editorul cotidianului Jurnal arădean, parte a grupului multinațional Russmedia Press, care își desfășoară activitatea în domeniul presei locale tipărite

ANGAJEAZĂ

ASISTENT MANAGER

Cerințe:
- **Cunoscător al limbii engleze;**
- **Posesor permis de conducere cat. B;**
- **Cunoștințe operare PC.**

Informații suplimentare la telefon: 0735.556.547 sau 0757.480.734.

Trimiteți CV-ul pe adresa: diana.groza@russmedia.ro

Real INVESTMENTS

VÂNZĂRI APARTAMENTE 2 CAMERE
☎ 0744-555-443 Real Investments

1 - apartament 2 camere, Piața Avram Iancu, 2 camere, baie, bucătărie, decomandat, suprafața 73 mp, apartament în casă la parter, dotat și utilat, preț 30000 Euro.
2 - apartament zona Subcetate, 2 camere, baie, bucătărie, suprafața 87 mp, dotat, utilat, termopan, se vinde mobilat, centrală proprie pe gaz, preț 52000 Euro.
3 - ap. zona - Gară, suprafață 60 mp, 2 camere, baie, bucătărie, balcon, încălzire centrală pe gaz, preț 47000 Euro.
3 - apartament 2 camere, zona Intim, 53 mp, 2 camere, baie, bucătărie, la parter, încălzire centrală pe gaz, dotat și utilat se vinde mobilat, preț 37500 Euro
4 - apartament zona Dacilor, 2 camere, baie, bucătărie, terasă, tip Penthose, suprafața 80 mp, garaj, loc de parcare în curte , dotat și utilat se vinde nemobilat, preț 100000 Euro.
5 - apartament 2 camere zona Vlaicu Cocorilor, apartament nou în bloc nou, 2 camere, baie, bucătărie, suprafața 53 mp, încălzire centrală, apartament la parter înalt, preț 35000 Euro.
6 - apartament 2 camere, zona Cuza Vodă, cu teren 95 mp, 2 camere, baie, bucătărie, suprafață construită 72 mp, încălzire centrală , termopan, acces auto, preț 39200 Euro.
7 - apartament 2 camere, Bulevardul Revoluției, la parter în curte, 2 camere, baie, bucătărie, dotat și utilat, necesită renovări, pretabil ca și spațiu comercial, preț 38000 Euro.
8 - apartament 2 camere Micalaca Orizont, baie, bucătărie, dotat și utilat, renovat, termopan, etaj 3/4 vedere în Piața Orizont, preț 32900 Euro
9 - apartament 2 camere, str. Vasile Milea, 2 camere, baie, bucătărie, etaj 3/3, suprafață de 70 mp, renovat, preț 36900 Euro negociabil.
10 - apartament zona Vicențiu Babeș, la demisol, 2 camere, baie, bucătărie, 107 mp, dotat și utilat, mobilat lux, încălzire centrală pe gaz, preț 41900 Euro.
11 - apartament 2 camere zona Gară, apartament la parter înalt, suprafața 100 mp, bucătărie, baie, renovat, încălzire centrală pe gaz, preț 59900 Euro.
12 - apartament 2 camera zona Gară, apartament la parter înalt, suprafața 60 mp, camera mare , bucătărie, baie cu duș, încălzire centrală pe gaz, preț 35000 Euro.
13 - apartament 2 camere, zona UTA Ared, suprafața 72 mp, etaj 8/8, dotat și utilat se vinde mobilat, baie, bucătărie, balcon, centrală pe gaz, aer condiționat, preț 55000 Euro.
14 - apartament 2 camere, B-dul Revoluției, 2 camere, baie, bucătărie, dotat utilat se vinde mobilat, preț 51000 Euro.
15 - apartament la casă zona Pârneava , 2 camere, baie, bucătărie, suprafața 52 mp, renovat, încălzire centrală pe gaz, preț 26900 Euro.
16 - apartament zona Podgoria , apartament 2 camere, baie, bucătărie, balcon, et.1, în supr. de 60 mp, necesită renovări. Preț 32900 euro. (2244 - H 296627)

- **Închiriez apartament** două camere ultracentral, lângă OMV - Kaufland, et III. din IV, mobilă nouă, proaspăt renovat, garaj, 190 euro plus garanție. Tel. 0723.557.115.
- **Închiriez casă** cu etaj (310 mp), zonă centrală. Ideal pentru sediu firmă. Tel: 0722.293738. 178297
- **Ofer spre** închiriere apartament 3 camere, zonă centrală, cu centrală proprie, mobilat modern. 250 euro pe lună negociabil și garanție. Tel: 0745.201.435.
- **Închiriez apartament** 2 camere, confort 1, decomandat, utilat, 120 Eur, Alfa, etaj 4, ☎0740.174.677. 299194
- **Închiriez apartament** 2 camere, Podgoria, utilat, decomandat, pe termen lung, 160 Euro+garanție, 0745.254.402. 299977
- **Închiriez apartament** 2 camere, Fortuna, decomandat, utilat, 200 Euro, ☎0723.600.510. 300001
- **Închiriez cameră,** bucătărie, încălzire lemne, singur în curte, vând teracotă. Telefon 0721.280.995. 299881
- **Apartament 5** camere, zonă ultracentrală, 3 băi, 2 bucătării. Centrală termică pe gaz. Preț: 600 E Tel: 0786.538.000 Ok Imobiliare. 305197
- **Dau în** chirie garsonieră, str. Bușteni, mobilată și utilată modern. Telefon 0723.259.111. 305717
- **Dau în** chirie 2 camere la casă, intrare separată pentru fete, lângă Kaufland, central, ☎0744.775.108. 298633

SPAȚII COM-ARAD

- **Închiriez două spații comerciale, zona Intim, 100- 170 mp, ☎0722.227.450.** 290770
- **Spațiu central,** zona Gării, 60 mp, vitrina 12 ml, intrare din stradă, 2 camere, baie, decomandat, zonă cu trafic intens, spațiu pretabil activitate comercială. Preț: 600 E Tel: 0786.538.000 Ok Imobiliare. 305249

TEREN-JUDEȚUL ARAD

- **Cumpăr pădure** mare în județ și județele apropiate, 0744.337.588. 296670

OFERTE LOCURI DE MUNCĂ

- **Angajăm șoferi** profesioniști cu experiență pentru marfă internațional România- Italia, ☎0722.394.111.
- **Angajăm barman** femeie, zona Piața Romană (Boul Roșu), 0721.329.867, 0751.655.743.
- **Angajăm bucătar,** ajutor bucătar și muncitoare necalificată. Telefon 0744.628.571.
- **Angajăm coordonator** birou la Arad, cunoscător limba maghiară, ☎ +36204978585, naturtrade@gmail.com 305413
- **Angajăm femei** pentru îngrijit bătrâni în Germania. Tel. 0257/272325.
- **Angajăm femei** pentru muncă în Germania, la fabrică. Tel. 0257/272325.
- **Angajăm infirmiere** la cămin de bătrâni în Gai. Telefon 0743.072.755.
- **Angajăm meseriași** pentru construcții finisaje. Informații la telefon 0745.242.097.

Auto Schunn Centru autorizat de vânzări și service Mercedes-Benz **angajează**

Auto Schunn este o societate cu capital privat german, centru autorizat de vânzari si service Mercedes-Benz. De peste 22 de ani, strategia noastra se bazeaza pe afaceri etice si responsabilitate.

Asteptam alaturi de noi oameni care ne impartasesc valorile. Angajam:
- Mecanici si electromecanici autoturisme si autovehicule comerciale
- Inspectori autorizati RAR ITP si TLV - clasele a II-a si a III-a
- Consilieri vanzari autovehicule
- Tinichigii auto

Beneficiile dumneavoastra:
- salariu motivant și beneficii funcție de performanțe
- programe training și dezvoltare profesională
- acces la know-how-ul și tehnologiile inovative ale brandului Mercedes-Benz
- mediu de lucru dinamic și atractiv, într-un colectiv tânăr

(2259 - H 297477)

Persoanele interesate își pot trimite CV-ul prin e-mail: resurse.umane@auto-schunn.ro sau Fax: 0257/28.14.74. Detalii Tel: 0257/28.66.80 sau www.auto-schunn.ro

---

SOCIETATE COMERCIALĂ CU VECHIME ÎN PRODUCȚIA DE MOBILIER TAPIȚAT PENTRU EXPORT

ANGAJEAZĂ

pentru punctul de lucru din Arad:

RESPONSABIL ACHIZIȚII

CERINȚE:
- Studii superioare, preferabil în domeniul tehnic;
- Experiență într-o poziție similară minim 2 ani;
- Abilități reale de planificare, organizare și viteză de reacție;
- Cunoștințe de gestiune stocuri și legislație aferentă;
- Abilitatea de a lucra cu oamenii, de a coordona echipe;
- Capacitate de asimilare rapidă;
- Respectarea termenelor limită;
- Dinamic, organizat, cu inițiativă, capabil să găsească soluții;
- Bune cunoștințe de operare PC (word, excel, internet);
- Cunoașterea limbii engleze și/sau franceze la un nivel avansat (scris, citit, vorbit);

RESPONSABILITĂȚI:
- Menținerea și dezvoltarea relațiilor cu furnizorii interni și externi;
- Elaborarea procedurilor de achiziții de produse/servicii/lucrări;
- Verificare continuă a comenzilor;
- Negocierea contractelor de furnizare;
- Stabilirea unor relații optime cu furnizorii, pentru rezolvarea în timp util și în bune condiții a problemelor uzuale;
- Prospectarea pieței de profil și a condițiilor de achiziții/livrare în vederea optimizării continue a stocurilor, având ca scop final obținerea unei rotații bune a acestora;
- Optimizare stoc; participarea la activități de inventariere;
- Crearea de rapoarte specifice;

Informații la tel **0752.247.560** zilnic orele **09:00-13:00.**
CV-urile la adresa de e-mail: **daniela.miclausi@greensofa.ro**

(2266 - H 298589)

MEDIQA

VINO ȘI BENEFICIAZĂ DE CONSULTAȚII GRATUITE PRIN CONTRACT CU CAS ARAD

Medicină internă

ORL

Pediatrie
inclusiv sâmbătă

în curând
Endocrinologie

Detalii la 0257/217700 sau la sediul clinicii situat în Municipiul Arad, B-dul Revoluției Nr.10

www.mediqa.ro

(2123 - H 750226)

Program mare publicitate
B-dul Revoluției, nr. 62, luni-vineri: 8.00-16.00

TRANSPORT GRATUIT ÎN MUNICIPIUL ARAD ŞI ORAŞUL PECICA

NOSFERATUM
SERVICII FUNERARE COMPLETE
Arad, str. Ghiba Birta nr. 26
Pecica, str. 2, vis-a-vis de POLIŢIE
Tel.: 0752 10 11 12
0357 80 48 38

❖ Sicrie de la 390 lei;
❖ ÎNMORMÂNTĂRI FĂRĂ BANI DOAR PE BAZA CUPONULUI DE PENSIE
❖ Consultanţă permanentă, medic constatator
❖ Rezolvăm acte decedat: acte primărie, certificat de deces, adeverinţă înhumare, ajutor de deces, casa de pensii şi C.A.R.P.
❖ PRELUĂM DECEDAŢII DE LA MORGĂ
❖ TRANSPORT intern şi internaţional
❖ Igienizare, cosmetizare, îmbălsămare, incinerarii, repatrieri, capac frigorific
❖ CAPELA CIMITIR ETERNITATEA (UTA) GRATIS!
❖ NOU! Gratuit oferim pentru pensionari, 50 colaci.
❖ DRICURI, LIMUZINE FUNERARE DE INCHIRIAT atat pentru persoane fizice cat si juridice)

NON STOP
e-mail: nosferatumarad@yahoo.com
www.nosferatum.ro

PENTRU PRECOMANDĂ PRIMEŞTI PÂNĂ LA 500 LEI REDUCERE!
(750209)

Program mica publicitate:
B-dul Revoluţiei, nr. 81
luni-vineri: 8.00-18.00,
duminică: 9.00-13.00.

Nu există lacrimi şi cuvinte care pot deplânge trecerea în nefiinţă a mult iubitei noastre mame

CODREAN ELVIRA,

lăsând un gol imens în sufletele noastre. Dumnezeu să-i aşeze sufletul în lumea celor drepţi şi să o odihnească în pace!

Radu cu familia şi Gabriel cu familia

DECESE

Cu durere în suflet familia anunţă trecerea în nefiinţă a celei care a fost

CODREAN ELVIRA,

soţie şi mamă devotată. Dumnezeu să o odihnească în pace! Înmormântarea va avea loc astăzi, 6 noiembrie 2015, ora 14:00 la Cimitirul Pomenirea.

Soţul Codrean Iosif

Cu adâncă durere anunţăm încetarea din viaţă a celui care a fost soţ, tată, socru şi bunic,

DRONCA MIHAI.

Dumnezeu să-l ierte şi să-l odihnească în pace! Înmormântarea va avea loc sâmbătă, 7 noiembrie 2015, în localitatea Neagra, judeţul Arad.

Familia îndurerată

CONDOLEANŢE

În aceste clipe de tristeţe şi grea încercare suntem alături de colega noastră Elena Codrean, la marea durere pricinuită de pierderea soacrei dragi. Sincere condoleanţe familiei!

Colectivul Inspectoratului Teritorial de Muncă Arad

În aceste clipe de tristeţe şi grea încercare suntem alături de colegul nostru Tăulea Virgil, la marea durere pricinuită de pierderea tatălui drag. Sincere condoleanţe familiei!

Colectivul Inspectoratului Teritorial de Muncă Arad

Cu adâncă durere în suflet anunţăm încetarea din viaţă a celui care a fost un soţ iubitor şi bun,

MIC TEODOR,

lăsând în urmă singurătate şi tristeţe. Dumnezeu să-l odihnească în pace! Înmormântarea va avea loc sâmbătă, 7 noiembrie 2015, ora 13:00 de la Capela Cimitirului din Zimandu Nou.

Soţia Catinca veşnic îndoliată

„Orice om poartă o cruce/ Dar nu ştie cât o duce/ Eu am dus-o pe picioare/ Până într-o zi de iarnă/ Când o boală m-a răpus/ Şi de alţii am depins./ A mea cruce am dus-o în doi/ Greu ne-a fost la amândoi/ 17 ani de zile/ Am sprijinit-o de soţie/ Care zi şi noapte a stat/ Lângă mine neîncetat./ Numai noi şi Dumnezeu/ Ştim cât ne-a fost de greu/ Dar de-am

mulţumit mereu,/ Pentru tot sprijinul său/ Cât în viaţă am trăit/ Poate nu am reuşit/ Să vă mulţumesc mereu/ Celor ce m-aţi căutat/ Şi-n spital m-aţi vizitat./ Azi eu mă despart de lume/ Cu credinţă-n Dumnezeu/ Sufletul să-mi călăuzească/ Spre înaltul cerul Său".

Ne despărţim cu mare durere de cel care a fost un soţ, tată şi bunic,

DRONCA MIHAI

din localitatea Neagra.

Familia în veci nemângâiată

Cadrele didactice, personalul tesa şi auxiliar de la Liceul Tehnologic „Ion Creangă" Curtici sunt alături de fostul lor coleg, prof. Barbosu Ioan în durerea pricinuită de pierderea tatălui şi îi transmit sincere condoleanţe.

Suntem alături de doamna profesoară Cornelia Iovuţa la despărţirea de cel care a fost tatăl său drag,

BĂRBOSU DIMITRIE

şi îi transmitem sincere condoleanţe.

Elevele: Bianca, Simona, Ruxandra, Patricia

Cu profundă durere în suflet anunţăm încetarea din viaţă

la vârsta de 79 ani a celui care a fost soţ, tată şi bunic,

POSSLER NIKOLAUS.

Slujba de înmormântare va avea loc astăzi, 6 noiembrie 2015, ora 8:30 în Leverkusen, Germania.

Familiile îndoliate Possler şi Mann

Suntem alături de colegul nostru Dronca Marius în aceste clipe când se desparte de tatăl său. Condoleanţe întregii familii!

Colegii din S.P.S.

MULŢUMIRI

Mulţumim din suflet rudelor, colegilor, vecinilor şi tuturor prietenilor care au fost alături de noi când am condus-o pe ultimul drum pe

BOTA ILEANA.

Nu te vom uita niciodată!

Familiile Bota, Toma şi Nistor

Cu adâncă durere în suflete anunţăm trecerea în veşnicie a celui mai bun soţ, tată şi bunic,

MIRCE NICOLAE.

Dumnezeu să-l odihnească în pace! Înmormântarea va avea loc sâmbătă, 7 noiembrie 2015, orele 12,00 la Cimitirul Eternitatea (UTA).

Familia îndoliată

Suntem alături de Marius Dronca şi familia sa în suferinţa pricinuită de pierderea tatălui. Un gând de alinare şi mângâiere pentru familia îndurerată!

Familia ing. Butari Gheorghe

Anunţurile de deces se publică GRATUIT!

SERVICII FUNERARE

(H-748928)
IN MEMORIAM
NON STOP!
KUKI - servicii funerare complete
Producător de sicrie - oferă sicrie la preţ de producător.
Pentru membrii C.A.R.P. transport gratuit atât în oraş, cât şi în judeţ.
GRATUIT rezolvăm actele la spital, primărie, casa de pensii şi C.A.R.P.
Transport intern şi internaţional ● Accesorii funerare.
Contact: Arad, Str. Mihai Eminescu nr. 4 (în curte), vis-a-vis de Cerbul Albastru.
Telefon: 0257/211929, mobil: 0723-343-964
www.inmemoriamkuki.com
Nou! Casă funerară - Strada Ştefan Ludwic Roth nr. 1 D, Grădiste

Suntem alături de prietenul nostru, domnul Dronca Marius în aceste clipe grele pricinuite de trecerea în nefiinţă a tatălui său,

DRONCA MIHAI.

Dumnezeu să-l odihnească!

Tatiana Alb şi familia

SERVICII FUNERARE

RSC
CASĂ FUNERARĂ
str. COCORILOR nr. 27
(între cimitirele Eternitatea şi Pomenirea)
OFERĂ:
- GRATUIT SĂLI DE PRIVEGHI (capele).
- SĂLI PENTRU POMENI, cu meniu la alegerea clientului.
- SICRIE şi RESPETE produse de firma noastră, la PREŢ REDUS.
- GRATUIT pregătim dosarul pentru ridicarea ajutorului de înmormântare.
tel. 0728 690 120 / 0728 690 121
www.casafunerara-arad.ro
(795467)

Copleşiţi de durere anunţăm trecerea în nefiinţă a celui care a fost tată, socru şi bunic iubitor,

MIC TEODOR.

Dumnezeu să te odihnească în pace!

Familia Nechifor Cristian îndoliată

Mulţumim din suflet tuturor celor care au fost alături de noi prin prezenţă, coroane şi flori la despărţirea de cel care a fost

SCHMIDT IOAN - TOMA
din Ghioroc.

Familia Schmidt

COMEMORĂRI

Au trecut 6 săptămâni pline de tristeţe de când a plecat de lângă noi iubitul nostru soţ, tată şi bunic

MIRCEA BACOŞ.

Îl vom comemora sâmbătă, 7 noiembrie 2015, la ora 10, la Catedrala Ortodoxă Veche din Arad. Dumnezeu să-l odihnească!

Buni

HENŢ MARIA
– educatoare Bocsig.
Te-ai născut în urmă cu 61 de ani în data de 6 noiembrie.

Apelativul acesta l-ai purtat de câţiva ani de la nepoţelul iubit

CEZAR.

Alături de el şi de mama lui

IOANA

şi tatăl

FLAVIUS

ai trăit clipe fericite. Se pare că nimeni din lume nu era mai fericit, mai ales că venise un alt nepoţel, Rareş. Dar nu a ţinut mult. O moarte cumplită a curmat totul. Ai murit în mijlocul iubiţilor tăi

CEZAR, IOANA şi FLAVIUS.

Patru sicrie au fost aşezate unul lângă altul într-o groapă în Cimitirul Eternitatea. În urmă a rămas un gol imens, o lovitură cutremurătoare l-a lovit pe fiul tău Raul care nu poate să creadă că pe viitor nu vei mai fi lângă el şi familia lui.

Te plângem: Raul cu soţia Lucica şi fiul lor Rareş, Ioan Groza – fratele tău cu familia, cuscrii din cele 2 familii Chiş Petru şi Marius şi toţi cei care te-au cunoscut.

Dumnezeu să aibă grijă de tine în lumea în care prea devreme ai intrat!

BOTOŞ ADRIAN

La 8 noiembrie se împlineşte un an de când dragă

ADI

ai plecat din casă şi nu ai mai venit. Te plângem neîncetat şi ne lipseşti. Anunţăm prietenii şi cunoscuţii că pe data de 8 noiembrie la Biserica Ortodoxă Şega I se va ţine parastasul.

Mama şi fratele

E greu fără tine! Mie dor de mine când eram cu tine, mie dor când îmi făceai zilele senine... Mă trezesc că nu mai eşti, în oglindă mă privesc, nu mai văd ca altădată planuri, vise şi speranţe, au rămas doar amintiri deşarte. A trecut un an, dar în inima mea vei rămâne mereu,

BOTOŞ ADRIAN.

Iubita ta, Andreea

Anunţurile de mică publicitate se preiau doar în locaţia de pe B-dul Revoluţiei, nr. 81 (clădirea de lângă hotelul Continental, fost Astoria) după următorul program: de luni până vineri între orele 8-18, iar duminica între orele 9-13.

„Nu-mi pare rău dacă mor. Îmi pare rău că nu vă voi mai vedea niciodată, dragă." Aşa ziceai tu mami şi buni dragă

IRINA MĂRIEŞ,

dar duminică, 8 noiembrie la ora 12 la Biserica Ortodoxă din Grădiştе la împlinirea unui an de când sufletul tău s-a ridicat la ceruri o să ne vezi pe toţi, cu capetele plecate, cu flori, cu lumânări, cu lacrimi în ochi ca să-ţi închinăm o rugăciune să ne amintim de clipele frumoase pe care ni le-ai dăruit, de sufletul tău bun şi blând şi să-ţi spunem mami şi buni dragă că nu te vom uita niciodată.

Familiile Ciortea, Mărieş şi Cocoş

Chipul tău frumos şi blând îl voi vedea veşnic în faţa mea, îl voi purta mereu în gând, draga mea soţie

MARIAN LUCREŢIA.

De 4 ani ai locul între stele, iar eu am rămas plângând şi suspinând. Pentru mine vei rămâne nemuritoare prin dragostea şi fericirea pe care mi le-ai dat în viaţă.

Al tău soţ, Marian Gheorghe

Se împlinesc 40 de zile de la dureroasa despărţire de cea mai minunată mamă şi soră,

RODICA MARIA DAVID.

Slujba de pomenire va avea loc la Biserica Greco-Catolică UTA, sâmbătă, 7 noiembrie ora 11. Dumnezeu s-o odihnească în pace!

Svetlana, Voicu şi Olguţa

Se împlineşte un an de durere şi dor, de când a plecat dintre noi dragul nostru soţ, tată şi bunic,

NEGREA NICOLAE.

Dumnezeu să-l odihnească! Slujba de pomenire va avea loc sâmbătă, 7 noiembrie 2015, ora 12:00 la mormânt în Cimitirul Micălaca.

Soţia Marioara cu copiii Marcel şi Camelia cu familiile

Ziua de 8 noiembrie 2013 rămâne cea mai tristă zi din viaţa noastră, este ziua când a plecat dintre noi în veşnicie cel care a fost soţ, tată şi bunic,

DAVID TRAIAN SILVIU.

Te păstrăm veşnic în inimile noastre. Dumnezeu să-l odihnească în pace!

Soţia, copiii şi nepotul Bogdan Andrei

Cu tristeţe anunţăm că se împlinesc 20 ani de când iubita noastră soţie, mamă şi bunică,

BODÎRLĂU SAVETA
din Iermata, comuna Seleuş

a încetat din viaţă într-un tragic accident. Îi păstrăm în sufletele noastre adâncă recunoştinţă, dragoste şi preţuire. Chipul ei blând va dăinui în amintirea noastră.

Familia

Anunţurile de deces se publică GRATUIT!

Trecerea timpului nu poate să şteargă amintirile, iar dragostea va dăinui veşnic pentru cel care a fost soţ, tată şi bunic,

GHIŢĂ LASCU.

Dumnezeu să-i dea odihnă veşnică! Te vom plânge mereu!

Familia

Ci ochii înlăcrimaţi, cu durere şi tristeţe în suflet, amintim că se împlinesc 40 de zile de la trecerea în neființă a celui care a fost soţ, tată şi bunic,

BRUSTUREAN MIRON.

Parastasul va avea loc duminică, 8 noiembrie 2015, ora 12 la Biserica Ortodoxă Gai Arad.

Familia îndoliată

Dragă fiul meu

POPOVICI MIHAI (PUIU).

Mama ta te plânge mereu, nu am voce să te strig şi nici lacrimi să mai plâng. De zece ani jumate, e mult de când nu te-am văzut şi acum, de ziua ta de nume, rog pe Bunul Dumnezeu să-ţi dea linişte, iertare şi lumină veşnică. „Tânăr ai plecat din lume/ Dorul nostru nu-l pot spune,/ Stau în loc şi mă gândesc/ De ce oare mai trăiesc/". Te plâng cu jale şi dor toţi cei dragi pe care i-ai lăsat.

A ta mamă îndurerată Steluţa

Sunt 12 ani de când inima ne plânge de durere şi dor pentru dragul şi bunul nostru frate,

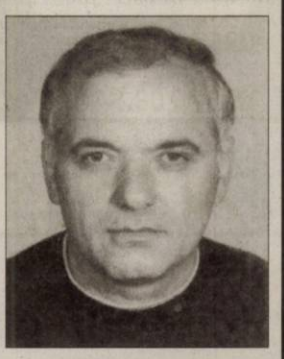

HANZA IOAN

care a plecat, nedrept de repede, de lângă noi. Pentru sufletul lui generos şi blând, aducem o rugăciune ca Dumnezeu să-l ocrotească acolo unde se află.

Florica-Ana

Amprenta timpului nu va şterge niciodată amintirea celui care acum 25 de ani ne-a părăsit, scumpul nostru soţ, tată, socru şi bunic,

PERJU ŞTEFAN.

O clipă a fost, atâta doar,/ Şi ca un gând te-ai dus departe/ Spre zări de dincolo de moarte/ În care lacrimi nu mai sunt,/ Şi ai să revii cu fiecare gând/ Cu fiecare floare ce răsare/ Cântând duioasă înălţare/ Şi-a neuitării cântec sfânt.

Soţia Ibi, fiicele Dana şi Gabi cu familiile

Un gând frumos, o lacrimă, amintiri duioase, o rugăciune şi mult dor acum, la împlinirea a 16 ani, de la plecarea dintre noi, a celui care a fost

BERGER ERNESTIN,

un om deosebit şi minunat.

Îl plânge mereu soţia Angelica

Preluarea tuturor anunţurilor de mică publicitate se face doar la sediul de pe Bd. Revoluţiei 81.

CUSTOM 1995

ŞCOALA DE ŞOFERI AUTO - MOTO

CATEGORIILE:

B, A1, A2, A

www.custom-arad.ro

0257-254-196

0740-972-900

0727-476-767

ÎNSCRIERI ZILNIC!

PLATA ŞI ÎN RATE!

NOUL FORD FOCUS TREND

de la

€ 12.500

(TVA inclus)

Auto Technic - Arad, Calea Zimandului FN
Tel: 0257.21.66.69 (2255)

Malice maliceht.ro

Agenţia de Turism Malice (2245 - H 297482)
tel. +4 0753-88 41 51 contact@maliceht.ro facebook.com / Malice Hotels & Tourism

Atenţie! TAKATA

Cea mai tare firmă din Arad, cu peste 5.500 angajaţi

ANGAJEAZĂ

OPERATORI PRODUCŢIE

NOI ŢI OFERIM:
- Salariu de pornire de peste 1200 lei
- Bonusuri lunare de până la 65% din salariu
- Tichete de masă din prima zi de lucru
- Asigurare Medicală Gratuită completă pentru tine şi copiii tăi minori
- Te poţi trata în orice spital privat din Roma
- Transport gratuit de la tine din localita

Ce trebuie să faci?

SUNĂ LA NUMĂRUL DE TELEFON:
0257.203.962
sau
TRIMITE CV-UL LA NUMĂRUL DE FAX:
0257.203.841

Vino la TAKATA cu noi!

(204829)

ROMATSA, DSNAR Arad

Arad, str. Henri Coandă nr. 29
tel. 0257.257.111, fax 0257.250.200

achizitioneaza prin cumparare directa

LUCRARI DE REPARATIE ACOPERIS CLADIRE PRINCIPALA CDZ ARAD .

Caietul de sarcini si conditiile de participare pot fi ridicate de la sediul R.A. ROMATSA – DSNAR Arad str.Henri Coanda nr.29 Serviciul RTMIA, în orice zi lucrătoare între orele 8.30 – 14,00, până la data de 09.11.2015.

Informaţii suplimentare la tel. 0257-257-114 sau 0724-515-562. Data limită de primire a ofertelor este 12.11.2015 ora 10:00. (2307 - H 305428)

s.c. DEDEMAN S.R.L.

titular al **PUZ - EXTINDERE MAGAZIN, PLATFORME SI RETELE EXTERIOARE, CONSTRUIRE COPERTINA, IMPREJMUIRE PARTIALA,** amplasat in str. Calea Aurel Vlaicu nr 289c, mun. Arad, jud. Arad, anunta publicul interesat asupra depunerii solicitarii de obtinere a avizului de mediu.

Informatiile privind continutul documentatiei tehnice a proiectului propus pot fi consultate la sediul APM Arad, str. Splaiul Muresului F.N., zilnic intre orele 8ºº -16ºº. Observatiile publicului se primesc la sediul APM Arad, str. Splaiului F.N., in termen de 18 zile de la publicarea anuntului. (2305 - H 305427)

SC PAB ROMANIA SRL ANGAJEAZĂ:

- Lăcătuşi confecţii metalice
- Sudori (MIG-MAG)
- Vopsitori industriali
- Stivuitorişti

INFORMAŢII:

☎ 0747-021-276 şi la adresa: str **Gradina Postei nr 1**, Micalaca, orele **9:00 – 17:00.** (2263 - H 297487)

RESTAURANTUL HOTELULUI

BEST WESTERN CENTRAL ARAD

angajează:

AJUTOR BUCATAR
- pregatire de specialitate
- experienta pe post similar de minim 2 ani
- domiciliul in Municipiul Arad

OSPATĂR
- pregatire de specialitate
- experienta pe post similar de minim 2 ani
- domiciliul in Municipiul Arad

MUNCITOR BUCĂTĂRIE (FEMEIE)
- domiciliul in Municipiul Arad.

FEMEIE PENTRU CURĂŢENIE
- domiciliul in Municipiul Arad.

Informatii la sediul societatii din Arad, Str. Horia nr. 8.

(2285 - H 296631)

CABINET INDIVIDUAL DE INSOLVENTA GRIGORIE FLORIN

în calitate de lichidator judiciar ANUNŢĂ TOŢI CREDITORII

S.C.BUTIMAR GAZ S.R.L.

cu sediul în loc. Vladimirescu str. Bisericii, nr. 10, Jud. Arad, CUI: 30798070, J02/1158/2012, că faţă de această societate a fost deschisă procedura simplificata a insolventei prev. de **Legea nr. 85/2014** prin **încheierea civilă nr. 319, din data de 27.10.2015 de către Tribunalul Arad, secţia Civilă în dosarul 2978/108/20154.** Termenul limită pentru înregistrarea cererii de admitere a creantelor este data de 10.12.2015. Termenul limită pentru verificarea creanţelor, întocmirea, afişarea şi comunicarea tabelului preliminar al creanţelor este data de 29.12.2015.

Informaţii suplimentare la tel. 0722654664, fax 0257-256250 sau la sediul profesional al lichidatorului judiciar situat in Arad, str. GHE. Lazar nr.16, ap. 2, jud. Arad. (2294 - H 30490)

NEVCOM INSOLVENCY I.P.U.R.L.

în calitate de lichidator judiciar

ANUNŢĂ TOŢI CREDITORII **S.C. MEDIA EVENTS S.R.L.** cu sediul în Arad, Calea Victoriei, Nr. 90/A, Jud. Arad, CUI: 14985742, J2/900/2002, că faţă de această societate a fost deschisă procedura simplificată a insolvenţei prev. de Legea nr. 85/2014 prin Încheierea civilă nr. 299/06.10.2015 de către Tribunalul Arad, secţia Civilă în dosarul 2824/108/2015. Termenul limită pentru înregistrarea cererii de admitere a creanţelor asupra averii debitorului este data de 20.11.2015. Termenul limită pentru verificarea creanţelor, întocmirea şi publicarea în Buletinul Procedurilor de Insolvenţă a tabelului preliminar al creanţelor este data de 30.11.2015.

Informaţii suplimentare la tel. 0727-704.201, fax 0257-228.781 sau la sediul profesional al lichidatorului judiciar situat in Arad, str. Praporgescu, nr. 29, ap. 2, jud. Arad. (2298 - H 305425)

S.C. MAXSTILE S.R.L.

selectează personal , calificat sau necalificat în vederea calificării, pentru secţiile:

- ❑ **TAPIŢERIE**
- ❑ **CROITORIE**
- ❑ **CUSUT**
- ❑ PENTRU SECŢIA BURETE
  - ❑ **OPERATOR BANZIC**
  - ❑ **OPERATOR PANTOGRAF**
- ❑ **STIVUITORIST** cu atestat actualizat
- ❑ UN POST **ECONOMIST**
- ❑ DOUĂ POSTURI **FUNCŢIONAR ADMINISTRATIV**
- ❑ **CONDUCĂTOR AUTO** categoria B

CERINŢE :
- Seriozitate, capacitate de lucru în echipă
- Îndemânare, precizie
- Experienţa în domeniu, constituie un avantaj important

SE OFERĂ :
- Pachet salarial motivant - în funcţie de realizări, fără limită superioară !
- Un contract de muncă pe durată NEDETERMINATĂ
- Selecţie în vederea calificării la locul de muncă
- Analize medicale la angajare GRATUIT
- Abonament pe mijloacele de transport GRATUIT
- Tichet de masă pentru fiecare zi de lucru
- Condiţii de muncă deosebite – echipament de lucru adecvat

PENTRU RELAŢII ŞI DEPUNEREA CV-URILOR :
E-mail: **eugenb@maxstile.ro** GSM – **0757 095 637** între orele 07 -20.
La punctul de lucru din **Sânicolau, str. Nicolaus Lenau Nr.11** în zona Gării Aradul Nou – între orele 07 – 18. (2300 - H 305415)

ACTIV GRUP IPURL, cu sediul în Arad, str. Tribunul Buteanu nr.1, ap.1, jud. ARAD, lichidator judiciar al **S.C. INTER EDIL GEO S.R.L.**, cu sediul în Arad, str. Cartier Faleza Sud, bl.33, sc B, et.4, ap.10 jud. Arad, C.U.I13865853, Nr. O.R.C. J02/259/2001, , desemnat prin Sentinta Civila nr. 187/27.01.2014, în dosarul 2204/108/2013, anunţă vânzarea la licitaţie publică, conform prevederilor Legii 85/2006, a:

- **imobilului: situat în Arad, str. Faleza Sud, bl.33, etaj, 4 scara B apartament.10**, identificat in CF nr. 300122-C1-U1, CF vechi 58959 , nr. cad. 1954-1971/11/XX, 93 mp, parti comune 93/1844, cota teren 18/348, constând în apartament cu 3 camere, baie bucatarie, camara alimente, debara, antreu, grup sanitar, 2 balcoane, situat la etajul IV in bloc cu P+4 nivele., situat cu preţul de începere a licitaţiei stabilit la **169.200 lei.**

Licitaţia va avea loc în data de **13.11.2015 ora 12⁰⁰**, la sediul ACTIV GRUP I.P.U.R.L. In caz de neadjudecare licitatia se va repeta, în aceleasi conditii în data de **27.11.2015 ora 12**.Garanţia pentru înscrierea la licitaţie este de 10% din valoarea de pornire a fiecărui bunu imobil. Înscrierile şi achitarea garanţiei de participare la licitaţie se pot face pâna cu 1 ora înainte de începerea licitaţiei. Regulamentul de organizare a licitaţiei si relaţii suplimentare se pot obtine la sediul ACTIV GRUP IPURL, tel. 0257/214821, sau 0744.697814. (2312 - H 305730)

PRIMĂRIA COMUNEI HĂLMĂGEL

organizează concurs în data de 04 Decembrie 2015, orele 10:00 la sediul primăriei pentru ocuparea postului de

şofer microbuz şcolar

personal contractual iar condiţiile specifice de participare la concurs sunt:
- 10 clase / şcoală profesională
- vechime în muncă 5 ani

Dosarele candidaţilor pot fi depuse până în data de 19.11.2015, persoana care asigură secretariatul comisiei de concurs este d-nul **Brădean Alin**, cu telefon **0722-861-798**, e-mail: **primariahalmagel@artelecom.net.** (2308 - H 305726)

S.C. RESCO S.A.

ANGAJEAZĂ **AGENT VÂNZĂRI**

INFORMAŢII SUPLIMENTARE ☎ 0257.281.970 (2299 - H 305412)

ACTIV GRUP IPURL, cu sediul în Arad, str. Tribunul Buteanu nr.1, ap.1, jud. ARAD, lichidator judiciar al **S.C. INTER EDIL GEO S.R.L.**, cu sediul în Arad, str. Cartier Faleza Sud, bl.33, sc B, et.4, ap.10 jud. Arad, C.U.I13865853, Nr. O.R.C. J02/259/2001, , desemnat prin Sentinta Civila nr. 187/27.01.2014, în dosarul 2204/108/2013, anunţă vânzarea la licitaţie publică, conform prevederilor Legii 85/2006, a:

- **imobilului: situat în Arad, str. Faleza Sud, bl.33, etaj, 4 scara B apartament.10**, identificat in CF nr. 300122-C1-U1, CF vechi 58959 , nr. cad. 1954-1971/11/XX, 93 mp, parti comune 93/1844, cota teren 18/348, constând în apartament cu 3 camere, baie bucatarie, camara alimente, debara, antreu, grup sanitar, 2 balcoane, situat la etajul IV in bloc cu P+4 nivele., situat cu preţul de începere a licitaţiei stabilit la **169.200 lei.**

Licitaţia va avea loc în data de **13.11.2015 ora 12⁰⁰**, la sediul ACTIV GRUP I.P.U.R.L. In caz de neadjudecare licitatia se va repeta, în aceleasi conditii în data de **27.11.2015 ora 12**.Garanţia pentru înscrierea la licitaţie este de 10% din valoarea de pornire a fiecărui bunu imobil. Înscrierile şi achitarea garanţiei de participare la licitaţie se pot face pâna cu 1 ora înainte de începerea licitaţiei. Regulamentul de organizare a licitaţiei si relaţii suplimentare se pot obtine la sediul ACTIV GRUP IPURL, tel. 0257/214821, sau 0744.697814. (2310 - H 305730)

AUTORIZAŢI pentru

PROTECŢIA împotriva **FOCULUI,**

cariilor şi mucegaiului, şi a altor dăunători ai LEMNULUI, textilelor şi altor materiale din consturcţiile de stat, particulare, noi şi vechi (creşe, grădiniţe, tabere pentru copii, adăposturi, case pentru vârstnici, pensiuni, hoteluri, case de cultură, cinematografe, cluburi, restaurante, spitale, biserici, bănci, primării etc.)

SC IGNISERV SRL – 0745 257 550
Tel./Fax: **0257 267 139** (2301 - H 305422)

Program mare publicitate: pe B-dul Revoluţiei, nr. 62 luni-vineri: 9.00-16.00

www.aradon.ro

Publicitate 0257/210.775 0257/280.904

• **Angajez grafician, Web designer.** Tel. 0729.155.528.

• **Angajăm personal** pentru fast- food, bucătărie- vânzare, ☎0744.828.934.

• **Angajăm vânzătoare** pentru fast- food, program lejer. Telefon 0744.320.321. 297480

• **Angajez şofer** cat. C+E pe basculantă traker. Tel. 0744.649.343, Andrei.

• **Angajez şofer** profesionist, experienţă, internaţional, card tahograf, autoutilitară 7,5, ☎0744.621.260.

• **Angajez sofer** tir cu experienţă pentru transport intern, salar fix 3.000 lei, 0729.039.058.

• **Angajez şofer** tir intern- internaţional. Telefon 0731.839.862.

• **Angajăm şoferi** tir, diurnă- 100km: (16Eur/ echipaj, 12Eur/ singur), 0744.784.492.

• **Angajez bărbat** pentru magazin servicii funerare cu permis, Arad, 0728.690.120. 299180

• **Angajez lăcătuşi** şi sudori cu experienţă, salar atractiv, Arad, 0727.305.133.

• **Angajez vânzătoare** serioasă produse alimentare, experienţa constituie avantaj, ☎0745.252.510, 0748.114.710.

• **Angajez zidar,** zugrav, faianţor, cer seriozitate, în Arad. Telefon 0744.176.200.

• **Casă amanet** angajăm personal. Informaţii telefon 0731.920.523.

• **Caut femei** pentru îngrijit bătrâni în Germania. Tel. 00491514346906l.

• **Firmă Şiria** angajează manager producţie piele cu experienţă. Telefon 0257/ 384010.

• **Firmă de** construcţii angajează muncitori în construcţii. Telefon 0728.054.071. 298591

• **Firmă de** construcţii angajăm muncitori cu experienţă. Informaţii 0257/ 281131. 299143

• **Firmă de** transport din Arad angajează mecanici auto. Telefon 0734.007.773. 271760

• **Hotel restaurant** angajăm bucătar şi ajutor bucătar. Telefon 0722.643.327. 297451

• **S.C. angajează** şofer profesionist, şofer cat. B curierat Arad, judeţ, ☎0257/ 256.595. 299222

• **S.C. angajează** draglinist. Asigurăm transport şi cazare. Tel. 0731.678.070. 298622

• **S.C. angajează** gestionar depozit şi mecanic de întreţinere.Tel. 0725.347.838. 300550

• **S.C. angajează** stivuitorist, agent pază cu atestate. Detalii la: 0725.347.838. 300550

• **SC angajează** instalatori termosanitari şi sudori. Tel. 0722.577.523.

• **Societate comercială** angajează sudor- lăcătuş. Telefon 0722.332.360.

CONSTRUCŢII

• **Acasă aduc** balast, nisip, car moloz etc., 2- 20 mc, 0745.036.969. 168713

• **Acasă aduc** nisip, balast, sort, pământ, lemne, ridic moloz, 0747.206.371. 298626

• **Aduc balast,** nisip, sorturi, lemne, ridic moloz, ☎0754.772.222. 269995

ELECTRONIC PLUS

• **Cumpăr frigider,** combină, maşină spălat automată cu mici defecţiuni. Tel. ☎0753.566.982. 298638

• **Vând congelator,** maşină spălat automată, aragaz, ladă, combină, garanţie, 0257/210613. 298630

• **Vindem/Reparăm electrocasnice** second, frigorifice, maşini spălat, uscătoare, aragaze, electrice, televizoare, anvelope, vitrine comerciale, termopane. Reducere pentru schimb, rate, Lipova. Tel. 0744.796.542. 830997

MOBIDOM

• **Vând birou** modern cu 2 sertare, vitrină şi raft furnir, frumos; oglindă pe colţ 170/60 cu suport şi vitrină,; vană baie, mare 170/70 fontă; trofeu cerb cu suport perete, 0757.511.956. 296589

• **Vând dormitor,** coltar, canapea extensibilă, dulap 6 uşi. Tel. 0752.114.536. 289615

PIERDERI

• **Pierdut Certificat** de înregistrare seria B nr.3014127/5.02.2015 şi Certificat constatator nr.3381/02/02.2015 ambele eliberate de O.R.C.Arad aparţinând S.C.Sara Vestfarm S.R.L. Le declar nule. 305728

LOCURI DE VECI

• **Vând 1** loc central Cimitir Eternitatea, 0257/156546. 305715

• **Vând 2** locuri de veci (ieftin) în Cimitirul Eternitatea. Telefon 0752.651.795, 0771.661.376. 299810

PLANTE-FLORI

• **Vând butaşi** înrădăcinaţi de zmeur şi mur elită. Telefon 0755.275.509. 298637

• **Vând 100** baloţi lucernă, diferite calităţi. Preţ negociabil, ☎0786.594.746. 297492

• **Vând 300** kg floarea soarelui, 2.000 kg sorg furaj, 500 kg grâu. Telefon 0745.139.263. 290478

ANIMALE-PĂSĂRI DOMESTICE

• **Cumpăr vaci** slabe, grase, lipsă calciu pentru abator. Telefon 0745.505.122. 299159

• **Vând curci,** pui pentru sacrificat, puicuţe, pui rasă mixtă, ☎0748.322.489. 260470

• **Vând 4** porci 80- 90 kg/bucată, rasă de carne, ☎0744.855.910. 298550

• **Vând 5** porci de carne, 110- 130 kg. Informaţii: 0732.702.616. 290897

• **Vând 6** purcei de 10 săptămâni frumoşi şi un vier pentru montă, 0756.402.893. 305716

DIVERSE

• **Vând ţuică** 50l, 53 grade. Telefon 0744.243.696. 240213

• **Vând aragaz,** maşină de spălat automată, maşină de cusut Ileana şi bicicletă electrică, 0743.141.713. 299191

• **Vând cazane** ţuică diferite mărimi, 2 cazane (200- 250), 80 lei/kg, preţ avantajos, ☎0744.133.862. 258653

• **Vând cazane** ţuică, diferite mărimi, unul 250l, preţ avantajos, 0744.133.862. 299182

• **Vând dulapuri** cu 3 uşi, 2 uşi, 1 uşă, vitrină, cine cumpără un dulap al doilea este gratuit, televizor Sony D 70cmp, colţar Dulcineea, damigeană pentru vin 50l şi 20l în coşuri împletite 0755.333.866. 299865

• **Vând pianină** nouă (nefolosită). Telefon 0257/156546. 305719

• **Coafură centrală** (Podgoria) închiriază scaun coafură şi manichiură-pedichiură. Tel. 0745.462.995.

• **Cumpăr piatră** cubică. Tel: 0723.557.115.

OFERTA SPECIALA
ANUNTURI JOBURI

2 anunturi de mică publicitate

+

1 GRATIS

Program mica publicitate:
pe B-dul Revoluţiei, nr. 81
luni-vineri: 8.00-18.00,
duminică: 9.00-13.00.

S-a scurs o lună de când boala nemiloasă te-a luat de lângă mine iubirea mea,

PEIA FLOARE.

Fulgerător ai plecat nici un cuvânt nu mi-ai dat. Ai plecat şi m-ai lăsat cu inima plină de durere şi disperare. Dormi în pace, suflet blând!

În veci nemângâiat,
Avram

Cu aceeaşi tristeţe în suflet amintim că a trecut un an de când a plecat dintre noi,

VIORICA IRIMESCU.

Slujba de pomenire se va ţine la Catedrala Ortodoxă Veche astăzi, 6 noiembrie 2015, la ora 16:30. Dumnezeu să o odihnească!

Familia Irimescu

Ziua de Sf. Mihail şi Gavril, ziua de naştere şi de nume ne va aduce dor de tine,

BRISC GAVRIL
din Sederhat.

În loc să îi urăm „La mulţi ani!" anunţăm parastasul de un an. Dumnezeu să-l ierte şi să-l odihnească în pace!

Familia

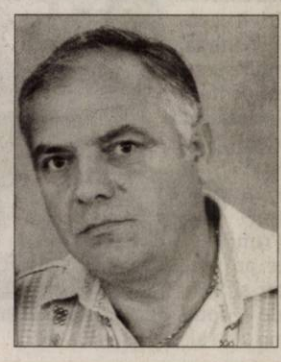

O floare, o lacrimă, o rugăciune de iertare şi odihnă veşnică înălţăm către cer,

ILICA CODRUŢA.

La început de noiembrie, în fiecare an ne aducem aminte cu mult dor de cea care a fost naşa noastră

ILICA CODRUŢA
din Covăsânţ.

Familia Oneţ

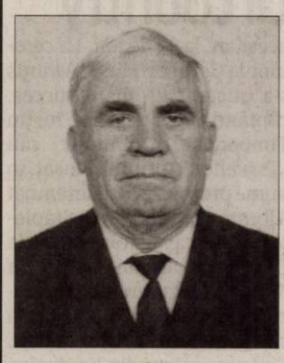

A trecut un an de când a plecat la Domnul, dragul nostru soţ, tată şi bunic,

HANŢ GHEORGHE.

Slujba de pomenire va avea loc sâmbătă, 7 noiembrie 2015, ora 11 la Biserica Ortodoxă Micălaca Nouă.

Familia îndoliată

Cu durere anunţăm că în data de 7 noiembrie 2015 se împlinesc 40 de zile de la decesul surorii mele,

TĂTAR
ILEANA SUSANA
născută BALAZS.

Parastasul va avea loc sâmbătă, 7 noiembrie 2015, în Cimitirul Pomenirea la ora 11:00, la mormânt. Dumnezeu să o ierte şi să o odihnească în pace!

Cu durere
fratele cu familia

Tristă şi neuitată rămâne ziua de 8 noiembrie 2012 când ne-a părăsit pentru totdeauna dragul nostru soţ, tată şi bunic,

BOGOJEL GHEORGHE
la numai 66 de ani

lăsând în urma lui un gol imens, gol ce nu se va umple niciodată. Lipsa ta mereu se simte, dar în inimile noastre vei trăi neîncetat. Te vom plânge mereu.

Soţia Veronica, fiica Dorina, ginerele Liviu şi nepoţica Iulia

Cu aceiaşi durere ca şi în clipa despărţirii amintim că a trecut un an de când ne-a părăsit soţul şi tatăl nostru,

BODNARIU GHEORGHE.

Parastasul de un an va avea loc sâmbătă, 7 noiembrie 2015 la Cimitirul Pomenirea. Dumnezeu să-l odihnească în pace!

Soţia Mirela şi fiica Giorgiana

Astăzi se împlineşte un an de tristeţe, durere adâncă şi dor nestins de când te-ai ridicat la ceruri, dragul nostru soţ, tată, bunic şi socru,

LUGUZAN LAZĂR – TAICA LAZĂR.

Azi nu mai eşti lângă noi, lăsând un gol imens, dar vei fi întotdeauna în sufletele noastre. Dumnezeu să te ţină lângă El şi să-ţi dea odihnă veşnică! Nu te vom uita niciodată!

Familia îndurerată

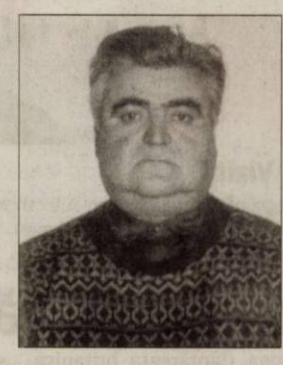

Cu aceeaşi tristeţe în suflet amintim că au trecut 10 ani de când a plecat dintre noi dragul nostru,

MEMETEA PAVEL.

Veşnică recunoştinţă şi preţuire pentru bunătatea şi dragostea cu care ne-ai înconjurat. Dumnezeu să te odihnească în pace!

Familia

Se împlinesc 7 respectiv 23 de ani de când

JENIŢA şi TEODOR OLARIU

nu mai sunt cu noi. Parastasul de pomenire duminică, ora 12 la Biserica Ortodoxă Grădişte.

Familia îndoliată

Cu profundă tristeţe anunţăm împlinirea a 7 ani de la plecarea în eternitate a bunului şi iubitului nostru soţ, tată, fiu şi ginere,

PUIU ŞTEFLIUC.

Îl vom păstra în inimile noastre cât timp vom trăi. Dumnezeu să-l odihnească în linişte şi pace! Slujba de pomenire se va oficia sâmbătă, 7 noiembrie 2015 la Catedrala Ortodoxă Veche, la orele 12:30.

Familia

Publicitate: 0257/210.775; 0257/280.904

Anunţurile de deces se publică GRATUIT!

Resturile fabricii din Pakistan FOTO: EPA

Dispăruţi sub dărâmături

ISLAMABAD. Cel puţin 18 persoane au murit, iar alte 150 sunt date dispărute după prăbuşirea clădirii unei fabrici, în Pakistan, anunţă autorităţile locale, citate de DPA.

„Optsprezece cadavre au fost recuperate în urma accidentului produs la periferia oraşului Lahore", a declarat un oficial din cadrul poliţiei, Haider Ashraf. Alte peste 80 de persoane rănite sunt internate în spitalele din împrejurimi, a declarat primarul oraşului Lahore, Mohamed Usman.

Echipele de intervenţie încearcă să scoată aproximativ 150 de persoane blocate sub dărâmături. „Este de aşteptat ca bilanţul să crească", a precizat Usman.

SURSA: MEDIAFAX

Pun legume în buchete de nuntă

BERNA. Tot mai multe femei preferă să aibă legume, fructe şi zarzavaturi în buchetul de mireasă cu care merg la altar în ziua nunţii, compoziţiile fiind originale şi creative. „Tendinţa este buchetul sălbatic şi fantezist, cu un aranjament de sezon, suplu şi asimetric", spune în The Telegraph Chris Wood, profesionist în domeniu, menţionat de 20minutes.ch. Morcovii, broccoli, varza, anghinarea, prazul, dar şi merele, lămâile sau portocalele sunt acum preferate trandafirilor şi macilor. **SURSA: AGERPRES**

Album gratuit de la Diddy

WASHINGTON. Rapperul Diddy a sărbătorit miercuri împlinirea a 46 de ani, lansând un album gratuit intitulat „MMM". „Azi 4 noiembrie este ziua mea de naştere, vă prezint ceva foarte special pentru mine: cadoul muzical MMM!!!", a scris rapperul Sean Combs, numele său real, pe contul de Instagram. El a postat simultan pe Twitter linkul de accesare gratuită a 12 piese în streaming. La album au colaborat şi alţi artişti, precum Big Sean şi Lil Kim. Albumul se găseşte pe site-ul Soundcloud.com.

Vizită
Regele Olandei, Willem-Alexander, a vizitat câinii ghizi de la fundaţia regală din Amstelveen. FOTO: EPA

Sinceră şi fără machiaj

LONDRA. Cântăreaţa britanică Adele este imaginea revistei „Rolling Stone", care va ieşi pe piaţă la 19 noiembrie. Artista emană naturaleţe în această imagine în care apare cu părul ud şi înfăşurată într-un prosop şi lasă la vedere un mic tatuaj, „Paradise", scris pe încheietura mânii stângi. „Pentru că Angel este paradisul meu", spune solista referindu-se la fiul ei şi unul din motivele pentru care s-a îndepărtat de scenă în plin succes al albumului său „21" (2011), care s-a vândut în peste 30 de milioane de exemplare în întreaga lume. În acel moment de glorie, artista a simţit că pierde controlul asupra vieţii sale. „Cu cât creşte mai mult faima ta, cu atât devine mai mică viaţa ta personală", a mărturisit Adele. Vedeta în vârstă de 27 ani a reflectat asupra faimei şi a greutăţii sale, subliniind că „este curioasă să ştie dacă ar fi avut un asemenea succes dacă nu ar fi fost grăsuţă". Dar a precizat că se simte bine în pielea ei, şi ştie că nu este perfectă. În pofida modestiei sale, cântăreaţa recunoaşte că există un preţ pentru popularitate. „Există multe lucruri pe care nu mi le permit, nu pentru că nu sunt celebră, ci pentru că nu am timp (...) Sunt mamă şi am o relaţie serioasă", a spus Adele. **SURSA: AGERPRES**

Adele pe copertă FOTO: RS

Lansat în SUA şi China

BEIJING. Al treilea film din seria de animaţie „Kung Fu Panda" va fi lansat la 29 ianuarie simultan în SUA şi în China, având în vedere că este vorba de o coproducţie a ambelor ţări. Cu această producţie, China îşi întăreşte poziţia ascendentă în lume în materie de filme digitale de animaţie, relatează joi presa chineză. Potrivit agenţiei Xinhua, filmul este regizat de italianul Alessandro Carloni şi sud-coreeanca Jennifer Yuh, care au realizat şi primele două filme ale seriei „Kung Fu Panda", deşi acum pelicula este produsă de compania americană DreamWorks Animation în colaborarea cu cea chineză Oriental DreamWorks. Jennifer Yuh a explicat că protagonistul filmului, ursul panda Po, „îşi continuă drumul ameliorării personale devenind un erou sofisticat" cu ajutorul artelor marţiale chineze kung fu. Vocile personajelor vor fi din nou asigurate de actori reputaţi precum: Jack Black, Angelina Jolie, Dustin Hoffman, Jackie Chan şi Lucy Liu. **SURSA: AGERPRES**

Ursul panda Po FOTO: FAN

Premiile muzicii country

WASHINGTON. Un cântăreţ aproape necunoscut în afara iubitorilor muzicii country, Chris Stapleton, a câştigat mai multe premii ale genului miercuri seară, la Nashville (Tennessee). Compozitor rămas multă vreme în umbră, Chris Stapleton a lansat primul album doar în acest an, la 37 de ani. La ceremonia Country Music Awards s-a bucurat de mare succes, cântând în duet cu Justin Timberlake. Albumul său „Traveller", primul lansat în nume propriu, a fost desemnat Albumul anului. Chris Stapleton a mai câştigat la categoria Cântăreţul anului. În pofida lungii sale cariere de compozitor, Stapleton a câştigat şi la categoria Noul artist al anului. Fiul unui miner din Kentucky, Stapleton a abandonat studiile universitare şi a început să aibă mici slujbe. A devenit un autor prolific după ce s-a mutat la Nashville, în 2001, semnând piese interpretate de artişti celebri.

Chris Stapleton FOTO: FAN

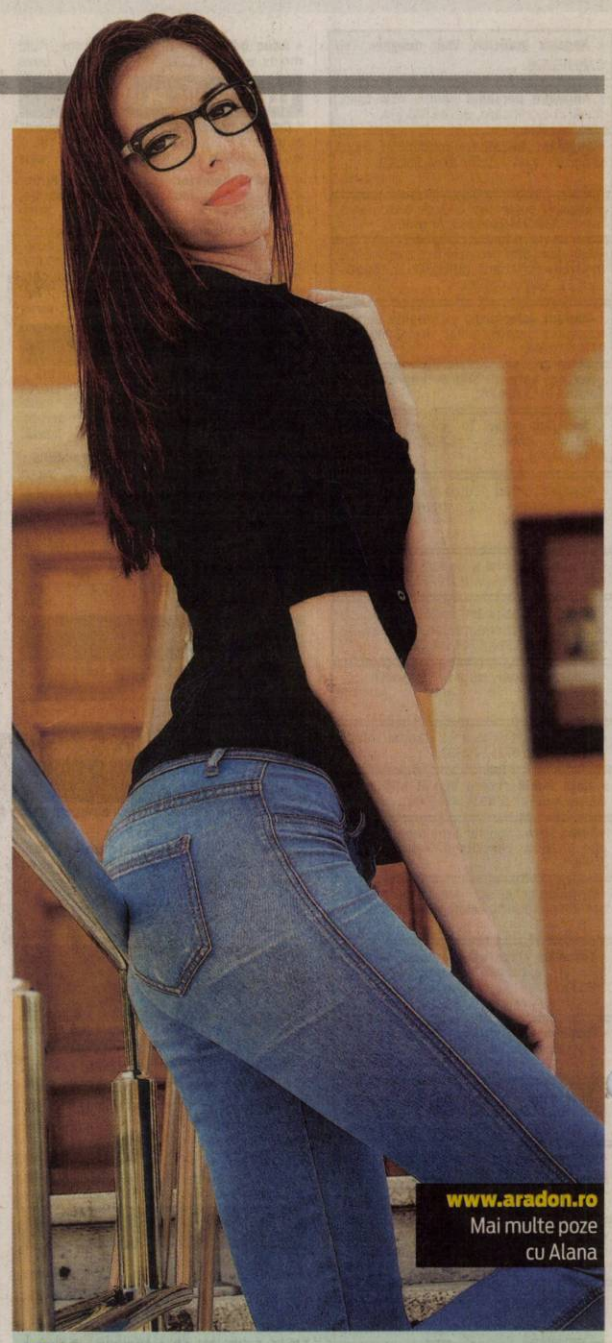

www.aradon.ro
Mai multe poze cu Alana

Alana
Este pasionată de muzică şi dans. FOTO: EDITH MARIA ŞUTA

Putin e cel mai puternic lider

Forbes l-a numit pe Vladimir Putin cel mai puternic om din lume, pentru al treilea an consecutiv.

Vladimir Putin pe primul loc FOTO: EPA

WASHINGTON. Revista Forbes l-a numit pe preşedintele rus Vladimir Putin cel mai puternic om din lume, pentru al treilea an consecutiv, acesta fiind urmat de cancelarul german Angela Merkel şi de preşedintele american Barack Obama, care coboară pe locul al treilea, relatează Radio Free Europe/Radio Liberty.

Clasamentul pe 2015 a fost publicat miercuri, la numai câteva săptămâni după ce Putin a sfidat încercările Occidentului de a-l izola prin sancţiuni şi a deschis un nou front în războiul sirian, trimiţând aviaţia rusă să efectueze raiduri aeriene, după care l-a primit într-o vizită pe preşedintele sirian, Bashar al-Assad. „Putin continuă să dovedească faptul că este unul dintre puţinii oameni din lume suficient de puternici pentru a face ce vor - şi să scape", a apreciat Forbes.

În clasamentul de anul acesta, cancelarul german Angela Merkel a urcat pe locul al doilea, după ce în 2014 s-a clasat pe locul cinci. Preşedintele american Barack Obama a coborât pe locul al treilea, după ce anul trecut s-a clasat pe locul doi. Papa Francisc şi preşedintele chinez, Xi Jinping, ocupă următoarele poziţii, încheind astfel topul cinci al celor mai puternici oameni din lume.

Clasamentul Forbes listează cei mai puternici lideri politici şi economici din lume, ţinând cont de impactul lor social, resursele financiare şi sferele de influenţă.

SURSA: MEDIAFAX

Blocaţi pe aeroporturi

JAKARTA. Turişti din Indonezia nu au putut urca la bordul unui avion pentru a treia zi consecutivă, din cauza cenuşii vulcanice care a forţat închiderea aeroporturilor pe trei insule, potrivit BBC News.

Aeroportul Denpasar din Bali este închis de marţi, după ce vulcanul Rinjani de pe insula Lombok a început să erupă. Două aeroporturi de pe insulele Lombok şi Java au fost de asemenea închise, din cauza riscului generat de norul de cenuşă care a deviat. Aproximativ 700 de zboruri au fost afectate. Rămăşiţe de roci provenite de la Muntele Rinjani au fost aruncate pe o distanţă de 3.500 de metri în aer, a anunţat Agenţia Naţională pentru Atenuarea Efectelor Dezastrelor. Oraşele din apropiere au fost îmbrăcate în cenuşă. **SURSA: MEDIAFAX**

Zboruri anulate FOTO: EPA

Şi ei vor putea adopta copii

BOGOTA. Curtea Constituţională din Columbia a adoptat miercuri o decizie prin care le recunoaşte cuplurilor de acelaşi sex dreptul de a adopta. Cea mai înaltă instanţă a ţării le recunoscuse deja în luna februarie cuplurilor homosexuale dreptul de adopţie, însă doar în cazul în care copilul avea o legătură biologică cu unul dintre cei doi membri ai cuplului. „Potrivit Constituţiei, tratatelor internaţionale privind drepturile omului, dreptului internaţional şi jurisprudenţei Curţii, orientarea sexuală sau sexul unei persoane nu sunt în sine semne ale unei lipse a aptitudinilor morale, fizice sau mentale necesare pentru a adopta", a declarat Maria Victoria Calle. **SURSA: MEDIAFAX**

FONDAT 1989, APARE LA ARAD, TEL. 0257/281.802, E-MAIL: REDACTIA.JURNALARADEAN@RUSSMEDIA.RO; PUBLICITATE.JURNALARADEAN@RUSSMEDIA.RO

Arădenii, invitaţi la un pahar de vin

PAGINA 3

JURNAL ARĂDEAN

o marcă russmedia

Olivia Cîmpian calcă pe urmele Nadiei Comăneci

PAGINA 8

LUNI
9 NOIEMBRIE 2015
ANUL XXVII, NR. 7448
12 PAGINI - 1,50 LEI

15° Temperaturile se vor situa între 6 şi 15 grade. Vântul va sufla cu 12 km/h.

DIMINEAŢA AMIAZA SEARA

Sub zodia gropilor FOTO: V.G.

Gropi pline de... speranţe

ARAD. Au trecut ani buni iar speranţa că vor avea un drum cât de cât normal a dispărut cu totul. Este vorba de strada Eftimie Murgu, din dreptul intersecţiei cu strada Pădurii (Bendea), înspre Penitenciarul Arad. O stradă plină de gropi, cu nori de praf - vara, respectiv noroi şi băltoace - iarna. /P.3

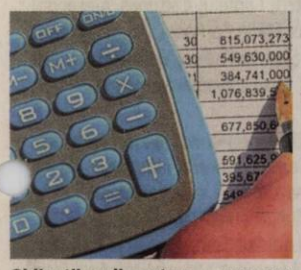

Obligaţii suplimentare FOTO: FAN

Evaziune fiscală de 48,5 milioane lei

ARAD. A fost depistată de către inspectorii fiscali arădeni. În urma verificărilor efectuate, aceştia au identificat la Arad un prejudiciu de 7,2 milioane de lei, iar la Bucureşti un prejudiciu de 41,5 milioane lei. /P.5

Loto din 8 noiembrie

6/49:	13, 16, 32, 7, 10, 36
NOROC	8301912
5/40:	15, 19, 8, 4, 22, 37
JOKER	38, 24, 17, 15, 36/1

La Stat

Impozitarea profitului se face diferenţiat în Europa.

	%
Malta	35
Franţa	34
Belgia	34
Italia	31
Estonia	30
Germania	30
Luxemburg	29
Marea Britanie	28
Portugalia	27
Suedia	26

sursa: Capital

15120
9 771220 748010

Olanda, şansa lui Andrei

Arădeanul Andrei Găluţ, rănit grav în incendiul din Club Colectiv, a fost transferat la un spital din Olanda.

ARAD. Şansă imensă pentru arădeanul Andrei Găluţ, solistul trupei Goodbye to Gravity, rănit grav în urma incendiului care a avut loc pe 30 octombrie, în clubul Colectiv din Bucureşti. Andrei a suferit arsuri pe 45% din suprafaţa corpului (pe mâini, faţă şi umăr), o puternică intoxicaţie cu fum şi arsuri ale căilor respiratorii, fiind internat pe Secţia Terapie Intensivă a Spitalului Elias din Capitală, traheostomizat şi ventilat mecanic. Prognosticul medicilor a fost tot timpul rezervat.

La o săptămână de la nenorocire, Andrei a fost transferat de la Spitalul Elias din Bucureşti la Spitalul Crucii Roşii din localitatea olandeză Beverwijk - unitate medicală specializată în tratamentul pacienţilor cu arsuri. Casa de Asigurări de Sănătate Arad a aprobat transferul. „Spitalul Elias ne-a solicitat aprobarea formularului E112 pentru Andrei Găluţ, care are nevoie de tratament în străinătate pentru leziuni complexe de combustie. Evident, am aprobat această cerere şi sperăm ca tratamentul de care Andrei Găluţ va beneficia la spitalul din Olanda să îl ajute să se facă bine" - a declarat dr. Gheorghe Domşa, preşedinte-director general al Casei de Asigurări de Sănătate Arad. Formalităţile pentru transferul în Olanda s-au făcut în cursul zilei de vineri, astfel încât în noaptea de vineri spre sâmbătă, Andrei Găluţ a fost transportat spre destinaţie cu un avion Spartan aparţinând Forţelor Aeriene Române, operaţiunea fiind coordonată de Ministerul Sănătaţii. /P.5

Marş pentru pământ

Şi-au unit vocile pentru a protesta împotriva marilor poluatori care influienţează schimbările climatice. Marşul organizat de către Dioceza Papei Francisc în Roma a adunat mai multe ONG-uri care luptă pentru protejarea mediului. FOTO: EPA

Fetiţă de 3 ani, în stare gravă, după ce a luat foc

Fetiţa, în vârstă de aproximativ 3 ani, a suferit arsuri pe 60 la sută din suprafaţa corporală.

CURTICI. Tragedia a avut loc sâmbătă după masa, în jurul orei 14:00, pe strada Vasile Goldiş din oraşul Curtici. Fetiţa a fost scoasă din maşina arsă în proporţie foarte mare de către bunicul şi părinţii ei. Se pare că micuţa se afla singură în autoturism în momentul izbucnirii incendiului. Deocamdată, nu s-au stabilit cu exactitate cauzele incendiului, însă localnicii vorbesc despre posibilitatea ca fetiţa să se fi jucat cu ceva inflamabil. Urmează ca verificările efectuate ulterior de pompierii Serviciului Voluntar pentru Situaţii de Urgenţă al oraşului Curtici, cei care au fost solicitaţi pentru lichidarea incendiului să stabilească de la ce a pornit focul. Starea fetiţei este gravă. Copila a suferit arsuri pe 60 la sută din suprafaţa corporală, a fost intubată, iar apoi o autospecială SMURD a transportat-o la Timişoara, la Spitalul de Copii „Louis Ţurcanu". Autoturismul în care se afla fetiţa a fost distrus complet pe interior. /P.6

Gard anti-imigranţi la Peregu Mare!

ARAD. Şeful Biroului guvernamental de la Budapesta a anunţat că Ungaria ar putea extinde gardul de la frontiera cu România - în zona Mezohegyes-Peregu Mare -, pentru a împiedica sosirea imigranţilor. Guvernul maghiar a informat deja Ministerul român de Externe despre planul de extindere a gardului anti-imigranţi pe o distanţă de câţiva kilometri, dincolo de râul Mureş, de-a lungul frontierei cu România. /P.5

Gard metalic FOTO: EPA

Festivalul ştiinţei

Multă inventivitate şi creativitate printre participanţii la Festivalul Ştiinţei organizat, ca în fiecare an, la Şcoala Gimnazială „Aurel Vlaicu". Roboţi, jocuri de lumini, experimente chimice şi fizice spectaculoase, curiozităţi din lumea ştiinţei care au stârnit interesul vizitatorilor. /P.4

FOTO: JA

Au condus băuţi FOTO: FAN

Alcoolemii record pe şosele

ARAD. Este vorba despre doi bărbaţi, care au fost depistaţi pe drumurile judeţene cu o alcoolemie de 1,75, respectiv 1,30 alcool pur în sânge. /P.6

Declaraţii false la Cermei

CERMEI. Viceprimarul comunei Cermei, Sever-Ioan Borha, a ajuns în atenţia inspectorilor Agenţiei Naţionale de Integritate (ANI), dar şi în atenţia procurorilor Parchetului de pe lângă Judecătoria Ineu. /P.5

Zilierii, apăraţi de lege

ARAD. Activităţile zilierilor au fost reglementate, astfel că de acum aceştia vor putea să desfăşoare activităţi cu caracter ocazional în mai multe domenii de activitate. Noutăţile prevăzute la legea 254/2015, ne spun reprezentanţii ITM, au intrat în vigoare începând cu 6 noiembrie. /P.3

Utiştii, mai buni FOTO: C. ANDRA

UTA, mai bună, dar şi mai pragmatică

ARAD. Derby-ul ambiţiilor şi orgoliilor a fost unul de slabă calitate, dar cine şi-a „calculat mai bine paşii" a reuşit să câştige. Aceasta a fost UTA, care a câştigat cu 2-0, pâncotanii oferind prea puţin pentru a emite pretenţii. /P.7

Remember: 9 noiembrie

1818 S-a născut Ivan Turghenev, romancier, poet, dramaturg rus (d. 1883)

1877 Armata română cucereşte reduta otomană de la Rahova

1885 S-a născut Velimir Hlebnikov, scriitor rus (d. 1922)

1899 S-a născut Gheorghe Ştefan, istoric şi arheolog (d. 1980)

1915 S-a născut André François, grafician şi ilustrator de cărţi pentru copii francez (d. 2005)

1918 A murit Guillaume Apollinaire, poet, scriitor francez (n. 1880)

1933 S-a născut Lucian Pintilie, personalitate de marcă în peisajul teatrului şi cinematografului românesc contemporan

1934 S-a născut Carl Sagan, astronom şi scriitor american (d. 1996)

1938 În Germania, „Noaptea de cristal" - mare pogrom împotriva evreilor

1952 A murit Chaim Weizmann, primul preşedinte al statului Israel (n. 1874)

Lucian Pintilie FOTO: FAN

1953 A murit Dylan Thomas, poet englez (n. 1914)

1970 A murit Charles de Gaulle, general şi politician francez (n. 1890)

1989 Barierele dintre Germania de Est şi cea de Vest au fost deschise

1991 A murit Yves Montand, actor francez (n. 1921)

1994 Descoperirea elementului chimic darmstadtium

1997 A murit pictorul, graficianul şi scenograful de teatru şi film Sever Frenţiu. A realizat vitraliile de la Palatul Cotroceni, Palatul Foişor din Sinaia, Biserica Lutherană (n. 1931)

Telefoane utile

☎ INFORMAŢII TELEFONICE: 118.932; ☎ ROBOT: 1958; ☎ APEL UNIC DE URGENŢĂ (SALVARE, POLIŢIE, Pompieri): 112; ☎ PRIMĂRIA MUNICIPIULUI ARAD: Program de relaţii cu publicul (camera 5) luni-vineri între orele 8-20. Tel.: 0257/284.744; tel. centrală: 0257/281.850; ☎ S.C. E.ON GAZ ROMÂNIA - Sucursala Arad - Dispecerat şi intervenţie telefon:0357/403.321; ☎ DERANJAMENTE CURENT ELECTRIC: 0257/929; ☎ INFORMAŢII CFR: 0257/231.777; ☎ PROTECŢIA CONSUMATORULUI: B-dul Revoluţiei, nr. 50. Telefon: 0257/257.049; ☎ POLIŢIA LOCALĂ: 0257/939; ☎ SC CET (Dispecerat şi intervenţie termoficare): 0357/412.244; 0257/ 231.367; 0357/412.233.

Sudoku

REGULI: În fiecare bloc sunt câteva cifre între 1 şi 9, stabilite dinainte. Acestea trebuie completate cu cifrele lipsă, în aşa fel încât fiecare număr să figureze o singură dată. De asemenea, cifrele de la 1 la 9 trebuie să figureze o singură dată atât pe rândurile orizontale cât şi pe coloanele verticale ale celor nouă blocuri luate împreună.

ÎNCEPĂTORI

	3		5					
			1					2
	8		3	7	2		6	
						1		3
3		1				7	2	
	5	9						
			8					5
		8				9	1	7
					6			4

AVANSAŢI

2	8			9		5	7	
6			8					
		9			7	2		
								9
	3		5					
	6					3		1
8		3	6			4		
5			4	8		6		
					5			2

Soluţiile jocurilor din numărul precedent:

ÎNCEPĂTORI

3	4	6	8	7	1	5	9	2
7	5	8	2	9	3	1	6	4
9	1	2	4	6	5	7	8	3
4	8	3	5	2	7	6	1	9
6	7	9	1	3	4	8	2	5
5	2	1	9	8	6	3	4	7
2	9	5	7	1	8	4	3	6
8	3	4	6	5	9	2	7	1
1	6	7	3	4	2	9	5	8

AVANSAŢI

5	9	2	1	8	3	6	7	4
4	8	1	6	5	7	3	9	2
3	7	6	4	9	2	1	8	5
8	1	5	7	6	4	2	3	9
7	2	9	5	3	8	4	6	1
6	4	3	9	2	1	7	5	8
9	3	8	2	1	6	5	4	7
1	5	4	3	7	9	8	2	6
2	6	7	8	4	5	9	1	3

UNDE MERGEM în Arad

Cinema

CINEMA CITY ATRIUM

- **Albinuţa Maya -3D, ora 14:15**
- **Black mass: Afaceri murdare, ora 21:00**
- **Blinky Bill: Koala cel poznaş, ora 16:30**
- **Crimson peak, orele 18:00, 21:20**
- **Cuibul dragonului -3D, orele 13:20, 15:20**
- **Everest -3D, ora 19:40**
- **Gangsteri de legendă, ora 18:40**
- **Hotel Transilvania 2 -3D, dublat, orele 13:20, 15:20, 17:20, 19:20**
- **Hotel Transilvania 2 -3D, subtitrat, ora 21:20**
- **Internul, orele 14:00, 18:30**
- **Labirintul: Încercările focului, ora 13:00**
- **Macbeth, ora 17:20**
- **Marţianul -3D,orele 16:10, 19:00**
- **Marţianul, ora 22:00**
- **Pan: Aventuri în Ţara de Nicăieri -3D, orele 14:20, 16:40**
- **Spectre, orele 14:30, 15:50, 17:30, 18:50, 20:30, 21:50**
- **Super sef -2D, orele 13:50, 16:20, 19:10, 21:30**
- **The Green Inferno, orele 15:50, 20:40, 22:50**
- **The Walk -3D, ora 22:10**
- **Ultimul vânător de vrăjitoare, orele 13:10, 15:40, 18:00, 20:10, 22:30**

CINEMA CITY GALLERIA

- **Albinuţa Maya -3D, ora 13:40**
- **Blinky Bill: Koala cel poznaş, ora 16:20**
- **Crimson peak, orele 19:30, 22:30**
- **Cuibul dragonului -3D, orele 13:30, 15:40, 17:30**
- **Gangsteri de legendă, orele 17:10, 19:50**
- **Hotel Transilvania 2, ora 14:40**
- **Hotel Transilvania 2 -3D, dublat, orele 13:00, 15:00, 17:00**
- **Hotel Transilvania 2 -3D, subtitrat, orele 19:00, 21:00**
- **Internul, ora 13:50**
- **Marţianul -3D, orele 16:00, 18:50, 21:40**
- **Mune: Gardianul lunii -3D, ora 15:30**
- **Pan: Aventuri în Ţara de Nicăieri -3D, ora 13:40**
- **Spectre, orele 13:55, 15:10, 16:50, 18:10, 19:50, 21:10, 22:50**
- **Super Chef, orele 17:20, 19:40, 21:50**
- **The Walk -3D, ora 22:00**
- **Ultimul vânător de vrăjitoare, orele 18:20, 20:40, 22:50**

Teatre

TEATRUL „IOAN SLAVICI"

Festivalul Internaţional de Teatru Clasic

- **14 noiembrie, ora 19.00** – Sala Mare: Teatrul Clasic „Ioan Slavici" Arad - „Mult zgomot pentru nimic" de William Shakespeare – PREMIERĂ. Regia : Alexander Hausvater
- **15 noiembrie, ora 19.00** – Sala Mare: Teatrul „Regina Maria" Oradea - „Omul din La Mancha" - un musical de Dale Wasserman. Regia : Korcsmáros György

Sănătate

- **CABINET GINECOLOGIC:** Cabinet ginecologic Arad, B-dul Decebal 11 (lângă Hotel Aradul), chiuretaj medicamentos, eco 4 D, test PAP.TEL: 0770823850, 0723643581
- **Policlinica DR. TURCIN, oferă:** Cardiologie (EKG, Ecografie cardiacă, Doppler vascular, Holter EKG si TA, Test de efort); Oftalmologie **(NOU - chirurgie pol anterior; CV computerizat; optică medicală),** ORL (videoendoscopie), pneumologie, gastroenterologie, neuropsihiatrie, medicină de familie, ecografii generale. **Telefon: 0257/285510, www.policlinica-turcin.ro**
- **Farmacia GLYKON - UTA,** Bl U 6 (vis-a-vis de biserica în construcţie). Deschis zilnic: luni-vineri 07.00 -21.00 sâmbătă şi duminică 08.00-18.00. **Telefon: 0257/241197.**

Întreruperi de curent

Marţi, 10 noiembrie 2015. În Municipiul Arad, h 8.30 – 18.30: Pădurea Ceala, Stupina Ceala, Insula Mureş, Restaurantul Zori de zi, străzile Lungă, Cuptorului, Rozmarin, Vadului, Dumbrava Roşie, Bulgară, Podului.

Pieţe şi târguri

Astăzi este zi de piaţă la Curtici, Nădlac, Bocsig, Gurahonţ, Moneasa, Pilu, Vladimirescu. **Tot astăzi se organizează târg săptămânal la** Gurahonţ şi Bârzava.

Mâine, marţi, este zi de piaţă la Sebiş, Almaş, Apateu, Semlac, Sântana, Şilindia, Vârfurile şi Chişineu-Criş.

Horoscop

BERBECUL (III.21.-IV.20.)
S-ar putea să fiţi mult mai sensibil şi să nu vă simţiţi în formă. Vă sfătuim să evitaţi deciziile importante, să nu semnaţi documente oficiale şi să nu faceţi planuri de viitor.

TAURUL (IV.21.-V.20.)
Survin numeroase schimbări de program, deci nu este indicat să vă faceţi un plan strict. S-ar putea să aveţi de făcut câteva drumuri scurte.

GEMENII (V.21.-VI.21.)
Nu vă simţiţi în deplinatea forţelor fizice şi intelectuale, de unde şi starea de nervozitate în care vă aflaţi. Vă sfătuim să nu vă asumaţi nici un risc.

RACUL (VI.22.-VII.22.)
Nu este o zi bună pentru călătorii şi nici pentru afaceri. Starea de confuzie şi simţul practic scăzut vă pot conduce la eşecuri. Relaţiile sentimentale sunt bune.

LEUL (VII.23.-VIII.23.)
Dimineaţa sunteţi plin de energie şi idei. Puteţi avea succes pe plan social. Aveţi grijă să nu depăşiţi anumite limite din cauza entuziasmului!

FECIOARA (VIII.24.-IX.23.)
Dimineaţa este posibil să fiţi irascibil şi indispus. Vă recomandăm să nu vă ocupaţi de probleme care necesită răbdare şi tact. Cu toată dorinţa de a fi convingător, este posibil să întâmpinaţi neîncrederea colegilor.

BALANŢA (IX.24.-X.23.)
Aveţi tendinţa să vă lăsaţi dominat de sentimente şi să deveniţi melancolic. Prin urmare, nici nu sunteţi prea comunicativ. Este posibil fiţi nervos pentru că va simţiţi neglijat.

SCORPIONUL (X.24.-XI.22.)
Sunteţi stresat de ritmul intens de muncă, deveniţi irascibil şi aveţi tendinţa să vă certaţi chiar şi cu cei dragi. Relaţiile sentimentale nu sunt tocmai bune.

SĂGETĂTORUL (XI.23.-XII.21.)
Dimineaţa s-ar putea să fiţi mai încordat, din cauza problemelor pe care le aveţi cu un coleg de serviciu sau cu un partener de afaceri. Vă recomandăm să nu vă certaţi.

CAPRICORNUL (XII.22.-I.20.)
Dimineaţa sunteţi puţin confuz, ceea ce ar putea să vă afecteze atât relaţiile sociale, cât şi cele sentimentale. Vă recomandăm să nu începeţi afaceri noi.

VĂRSĂTORUL (I.21.-II.20.)
S-ar putea să aveţi o zi tensionată din cauza divergenţelor cu partenerul de viaţă. Vă recomandăm să amânaţi deciziile importante.

PEŞTII (II.21.-III.20.)
Sunteţi nemulţumit şi aveţi tendinţa de a critica pe toată lumea. Vă sfătuim să vă temperaţi, pentru a nu crea neplăceri celor din jur. Nu încheiaţi nici un fel de contract sau de tranzacţie!

Citire apometre

Luni, 9 noiembrie 2015. Pescăruş, Cetăţii, Diogene, Părului, Micşunelelor, Gladiator, Pompei, Hector, Marte, Troiei, Cezar, Santinelei, Infanteriei, Achile, 13 Martiri, Trompetei, Radu de la Afumaţi, Prutului, Podgoriei, Crizantemelor, Caraiman, Zoe, Amurgului, Constanţa, Junilor, Păuliş, Şiriei, Argeş, Lipovei, Păstorului, Zefir, Vişinului, Poetului, Turdei, Jiului, Oltului, Retezat, Moldovei, Bucovinei, T. Arpad, Cireşoaiei, Negoi, Corbului, Fântânii, Concordiei, Nouă, Faurilor. Ş. Tenetchi, Laptelui, Călţunaş, Alexandru cel Bun, P. Maior, Bucureşti, Sânzâienelor, Mălin, Câmpeni, Tiberiu, Veneţia, Andrei Şaguna cu soţ, A. Karoly, Andrei Şaguna fără soţ, Bela Bartok, calea Victoriei, Aviator Vuia, Deltei, H. Sava, Z. Moricz, Bradului, Zmeurei.

Marţi, 10 noiembrie 2015. Cetăţii, Diogene, Părului, Micşunelelor, Gladiator, Pompei, Hector, Marte, Troiei, Cezar, Santinelei, Infanteriei, Achile, 13 Martiri, Trompetei, Radu de la Afumaţi, Argeş, Lipovei, Păstorului, Zefir, C. Negruzzi, A. Ivireanu, Z. Moricz, Bradului, Zmeurei, P. Rareş, Comunarzilor, Turdei, Jiului, Oltului, Retezat, Faurilor, Laptelui, Ştefan Tenetchi, Călţunaş Alexandru cel Bun, Septimiu, Trotuşului, Herodot, Mimozei, Năsăud, Teuz, Buziaş, Mircea Vodă, Ulmului, Solomon, Macedoniei, Orfeu, Măgurei, Crişului, Prometeu, Diana, Letiţiei, Aviaţiei, calea Victoriei, Aviator Vuia, Deltei, H. Sava, Andrei Şaguna cu soţ, A. Karoly, Andrei Şaguna fără soţ, B. Bartok, E. Gârleanu, Minervei, Clopoţeilor, Crişan, Ghiba Birta, Şt.A. Doinaş, I. Marşieu, B. Bela, Ghe. Lazăr, Tr. Dobra, Plevnei, P-ţa Arenei, K. Aladar, Mozart, Dacilor, Teiului, Paris.

Vremea

Luni, 9 noiembrie

www.aradon.ro

8° LA ORA 6 — temperaturile se vor situa între 7 şi 8 grade. Vântul va sufla cu 12 km/h dinspre SSV.

11° LA ORA 18 — temperaturile se vor situa între 10 şi 11 grade. Vântul va sufla cu 9 km/h dinspre VSV.

Ziua precedentă

Arad	4–13	Umiditate:	84%
Lipova	4–13	Presiune:	1015,92 mb
Chişineu-Criş	4–13	Precipitaţii:	0%
Săvârşin	3–12	Vânt:	12 km/h
Sebiş	3–12	Direcţie vânt:	S

Soarele

Răsare: 07:24
Apune: 17:11

Azi

Temperaturile se vor situa între 6 şi 15 grade. Vântul va sufla cu 12 km/h, dinspre SSV.

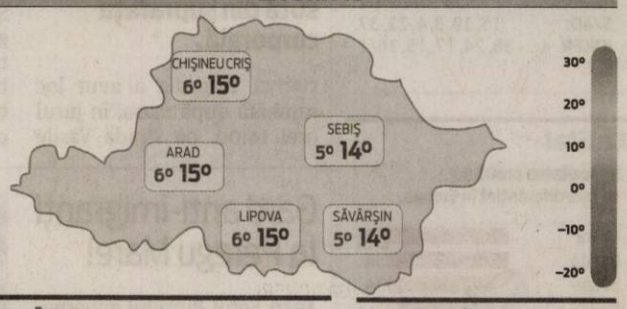

FAZELE LUNII

13.10 · 20.10 · 27.10 · 3.11

MARŢI	MIERCURI	JOI	VINERI
6° 16°	3° 16°	2° 15°	3° 14°
înnorat	mai mult senin	parţial înnorat	parţial înnorat

Calendar

Biserica ortodoxă: Sf. Mc. Claudiu, Castor, Sempronian şi Nicostrat; Sf. Mc. Onisifor şi Porfirie; Sf. Ier. Nectarie din Eghina
Biserica greco-catolică: Sf. Mc. Onisifor şi Porfirie; Cuv. Matroana şi Teoctista din Lesbos
Biserica romano-catolică: Sfinţirea bazilicii din Lateran

Prognoză pentru trei zile

Temperaturile minime vor fi cuprinse între 2 şi 6 grade, iar cele maxime între 14 şi 16 grade.

Temp.minime: 2-6°C
Temp.maxime: 14-16°C

JURNAL ARĂDEAN
B-dul Revoluţiei nr. 62, Arad
BRAT Auditat de BRAT
Reclamaţii difuzare: 0257/212.032

Secretariat: 0257.281802 (centrala), fax - 0257.212.012
Şef departament difuzare: Carmen Csordas
Marea publicitate: 0257.280904
Mica publicitate: 0257.210775; B-dul Revoluţiei, nr. 81
Tiparul executat la: Tipografia Russmedia Kft. Debrecen

Redactor şef: Adriana Barbu (8416) Responsabil de număr: Leo Sfâra
Secretar general de redacţie: Gabriela Groza (8423); Departamente: Eveniment: Simona Butaru, Monica Ardelean (8405), Alin Gherasim (8417), Ioana Costaş (8414); Valentin Goran (8405); Politic: Simion Todoca (8434); Economic: Andreea Pintea (8415); Cultură, Învăţământ: Vasile Filip (8421); Social: Diana Duţu (8413); Sport: Daniel Scridon (8424), Leo Sfâra (8422), Dan Lazăr (8406).
Tehnoredactare: Ghizela Şerban (8409), Munteanu Daniel (8411).
REDACŢIE: tel. 0257.281802 (centrala); fax 0257.212.012, 0257.228.592; e-mail:redactia.jurnalaradean@russmedia.ro, adevaruldearad@russmedia.ro, publicitate.jurnalaradean@russmedia.ro, publicitate.adevarul@russmedia.ro

Gropi pline de... speranţe

Toate pe o bucată din strada Eftimie Murgu, folosită de agenţi comerciali şi iubitori de sport.

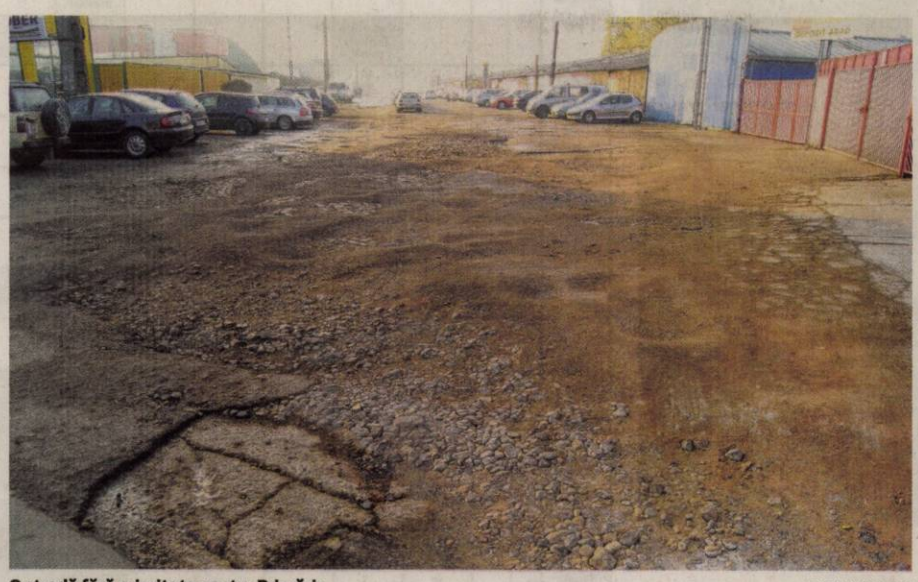

O stradă fără prioritate pentru Primărie FOTO:V.GORAN

ARAD. Au trecut ani buni iar speranţa că vor avea un drum cât de cât normal a dispărut cu totul. Este vorba de strada Eftimie Murgu, din dreptul intersecţiei cu strada Pădurii (Bendea), înspre Penitenciarul Arad. O stradă plină de gropi, cu nori de praf - vara, respectiv noroi şi bălţoace - iarna. Cei care sunt nevoiţi să treacă zilnic pe acolo, care muncesc la una din societăţile de pe stradă sau care merg la unul din terenurile de fotbal din zonă, ne-au cerut pe adresa redacţiei, să aflăm dacă vine asfaltul şi pe această bucată de drum. „Mai mulţi pasionaţi ai sportului rege care îşi petrec sfârşitul de săptămână la terenurile de mini-fotbal de pe strada Eftimie Murgu, dar şi comercianţi din zonă, îl roagă respectuos pe edilul Aradului să găsească o soluţie pentru asfaltarea porţiunii de drum de la Bendea spre Penitenciar. Şi noi plătim impozite, nu doar locuitorii de pe partea asfaltată a străzii Eftimie Murgu. Am vrut să facem chetă, să aruncăm noi nişte pietriş pentru astuparea craterelor din carosabil, dar am fost ameninţaţi cu amenzi", ne spune Cristian B, vocea arădenilor revoltaţi de starea acelei porţiuni de drum situată la doi kilometri de „buricul târgului".

Nu este o prioritate

Răspunsul Palatului Administrativ taie orice speranţă, cel puţin pentru moment. Această bucată de stradă este undeva pe la sfârşitul listei cu străzile municipiului care vor fi reabilitate. În perioada imediat următoare, din spusele celor de la Primăria Arad, nu este nicio şansă ca pe acest segment de drum să intre buldozerele şi muncitorii. „Toate lucrările din municipiu se realizează în funcţie de prioritizarea obiectivă şi în funcţie de bugetul alocat. E vorba de gradul de utilizare şi de utilitatea acelei străzi, dar şi de solicitările la care este supusă prin tipul de vehicole care intră pe aceasta", a declarat Corina Drăghici, purtătorul de cuvânt al Primăriei Municipiului Arad. Aşadar, arădenii pot să-şi cumpere cisme de cauciuc, să renunţe la ideea de a-şi spăla maşina când ştiu că au un drum în zonă şi să se înarmeze cu multă răbdare, foarte multă. Pentru câtă vreme nu ştim, dar sigur se vor mai usca multe noroaie până să vină asfaltul.

JA-V.G.

Depozit DDAC

Şi tot pe acest drum, dar fără a fi la volanul unei maşini, au fost obligaţi să intre şi pensionarii şi cei care aveau de ridicat cutiile cu ajutoare europene. Un slalom printre gropi şi noroaie, cu bicicleta încărcată, cu vreun cărucior sau pur şi simplu cu plasa în mână, O umilinţă în plus, dacă mai era nevoie pentru aceşti arădeni cu mai puţin noroc în viaţă.

Curge vinul la Arad!

În perioada 13-15 noiembrie în zona Casei de Cultură a Sindicatelor va avea loc Festivalul Vinului.

ARAD. Curge vinul în Podgorie! Nu în Podgoria judeţului ci în cea a municipiului, adică în parcarea Casei de Cultură a Sindicatelor, pe strada Corneliu Coposu, tocmai în zona cunoscută de arădeni ca Podgoria. Şi organizatorii promit o ediţie de neuitat.

Totul începe, vineri, 13 noiembrie, de la ora 12:00, când amatorii de vin vor avea la dispoziţia lor o amplă selecţie de vinuri din zona de vest a ţării. Vizitatorii se vor putea bucura de savoarea locală şi de aromele vechi şi noi ale vinurilor venite din Podgoria Aradului, întrucât cei mai importanţi producători de vin din această zonă îi vor aştepta la standurile lor. Acestora li se vor alătura alţi producători vestici, din Oradea şi Timişoara, precum cei de la Cramele Recaş sau din Podgoria Diosig. Pentru cei care caută ceva mai mult decât savoarea locală, standul cramelor Budureasca vine pregătit cu vin din Podgoria Dealu Mare.

După amiază vine şi muzica. Pe măsura şi potriveala vinului. De la 17:30 arădenii îi vor putea asculta pe Răzvan Moţ, Ionuţ Langa sau Ştefan Muntenaş, iar seara va fi încheiată de Vasile Rus şi orchestra Rapsodia. Muzica lăutărească va acompania vinul şi în zilele de sâmbătă şi duminică, tot începând cu ora 17:30. Sâmbătă vor cânta Podgorenii, Lucian Drăgan, Diana Selagea şi Claudia Ionaş, iar duminică îl puteţi vedea pe Claudiu Jula, dar şi pe Tinu Vereşezan şi invitaţii săi.

Programul zilnic se va încheia la ora 23.00. Organizatorii acestui eveniment sunt Primăria Municipiului Arad şi Centrul Municipal de Cultură. **JA-M.A.**

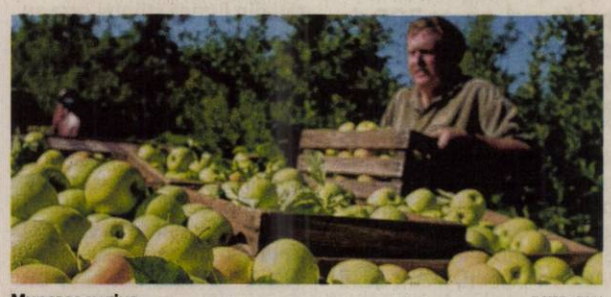

Muncesc cu ziua FOTO: FAN

Cursuri pentru administratori, la Arad

ARAD. Arădenii care sunt interesaţi să devină administratori de condominii pot beneficia de un curs pus la dispoziţie de Uniunea Locală a Asociaţiilor Locative Arad (ULAL), în perioada 10 noiembrie - 18 noiembrie. Viitorii cursanţi, pentru a putea obţine atestatul, vor învăţa legislaţia locativă în vigoare, legislaţia privind contabilitatea în asociaţiile de proprietari şi legislaţia muncii. Mai multe informaţii pot fi primite de la sediul ULAL Arad, de pe strada Ştefan Cicio Pop, nr. 7, între orele 9:00 - 17:00 sau la numărul de telefon 0257 - 285 053. **JA- V.G.**

Arădenii, chemaţi să vadă cultură austriacă

ARAD. Consiliul Judeţean Arad cheamă toţi arădenii interesaţi la deschiderea Zilelor Culturii Austriece la Arad, care va avea loc luni, de la ora 16:00, în sala mare a instituţiei. După deschiderea oficială, de la ora 16:30 va avea loc o conferinţă susţinută de dr. Helmut Wohnout, director al Departamentului pentru media din cadrul Cancelariei Federale a Austriei, şi de către dr. Lavinia Betea, profesor universitar. Titlul conferinţei va fi „Anul 1955-o răscruce istorică între estul şi vestul Europei", subiectele ce vor fi discutate referindu-se la 60 de ani de la semnarea tratatului de stat a Austriei şi despre România şi Tratatul de la Varşovia. De la 18:30 arădenii sunt invitaţi să vizioneze filmul „O, tu Austria mea", regizat de Robert Dornhelm. **JA-A.G.**

Deschiderea, la CJA FOTO: JA

Zilierii, apăraţi de lege

Noile modificări la legea 254, care privesc zilierii, au intrat în vigoare începând cu 6 noiembrie 2015.

ARAD. Activităţile zilierilor au fost reglementate, astfel că de acum aceştia vor putea să desfăşoare activităţi cu caracter ocazional în mai multe domenii de activitate. Noutăţile prevăzute la legea 254/2015, ne spun reprezentanţii Inspectoratului Teritorial de Muncă Arad, au intrat în vigoare începând cu 6 noiembrie. Mai exact, zilierii vor putea fi folosiţi la cateringul pentru evenimente, în cadrul taberelor pentru copii sau cabanelor pentru turişti, creşterea plantelor ornamentale, îngrijirea şi curăţarea pomilor, la activităţile pepinierelor, grădinilor botanice şi rezervaţiilor naturale, dar şi la creşterea şi reproducţia animalelor semidomesticite. În acelaşi timp, există schimbări şi în privinţa situaţiilor în care instituţiile publice pot să apeleze la zilieri. Este vorba de instituţiile publice autorizate să facă cercetări arheologice (universităţile, institutele de cercetare, instituţiile cu profil muzeal) sau de către oficiile judeţene de studii pedologice şi agrochimice. „Un alt element de noutate îl constituie şi faptul că beneficiarul care nu va încheia în scris un acord cu zilierul privind plata remuneraţiei la sfârşitul săptămânii sau al perioadei de desfăşurare a activităţii, poate fi sancţionat cu amendă de la 1.000 la 5.000 de lei", a declarat Ecaterina Isac, inspector şef al ITM Arad. **JA-V.G.**

SC UNIVERSUL VERDE SRL
Vă aşteptăm pe str. Pădurii nr.28
Vă oferim la super preţ:

Cupressocyparis leylandii 100 cm+	= 30 lei/buc
Cupressocyparis leylandii 175-200 cm	= 100 lei/buc
Thuja occ. Smaragd 100 cm +	= 45 lei/buc
Thuja occ. Golden globe 80-100 cm	= 80 lei/buc
Juniperus x med. Old gold 80 cm+	= 55 lei/buc
Trandafiri pe trunchi 150 cm +	= 70 lei/buc
Brad argintiu 175-200 cm	= 400 lei/buc
Brad argintiu pitic glob 50cm+	= 200 lei/buc

Tel : 0257 210 070
Fax: 0357 408 345
Email: comenzi.universulverde@gmail.com
(2314 - H 56856)

GDS ANGAJEAZA
OPERATORI PRODUCTIE
MAGAZIONERI
TEHNICIENI PRODUCTIE
Oferim: bonuri de masa, ore suplimentare platite dublu, transport asigurat, spor de noapte 25%.
Persoanele interesate sunt rugate sa se prezinte pentru interviu la sediul firmei in Zona Industriala (in curte la Euroimobiliare) in intervalul orar: -luni - vineri: 09.00-16.00
INFO : 0357.420.928
0357.434.728
(217576)

Gi Group YOUR JOB, OUR WORK ANGAJEAZĂ
- Montatori subansamble
- Controlori Calitate
- Muncitori Necalificaţi
- Confecţionere
- Stivuitorişti

Cerinţe:
- Studii medii
- Acuitate vizuală
- Dexteritate manuală
- Disponibilitatea de a lucra în schimburi

Se oferă:
- Salariu Atractiv
- Transport gratuit / asigurat
- Ore suplimentare plătite
- Spor de noapte
- Bonusuri lunare

CONTACT
Telefon: 0747 012 810
0758 048 583
E-mail: silvia.pantos@gigroup.com
Adresa: Arad, Piaţa Gării, bloc A, scara G, ap.26 (parter - lângă magazinul CHIC)
(2178 - H 287101)

SC PINI DISTRIBUTION ALIMENTARI SRL
A DESCHIS ÎN
Arad, Calea Aurel Vlaicu Nr. 281 (fostul SHOWROOM SKODA)
MAGAZIN de PRODUSE ALIMENTARE
import ITALIA
EN-GROSS şi EN-DETAIL
PROGRAM: Luni-Vineri 09-17
Sambata-Duminica 09-13.
(2265 - H 296635)

HOTEL President ARAD
LOCUL IDEAL PENTRU EVENIMENTELE DUMNEAVOASTRĂ

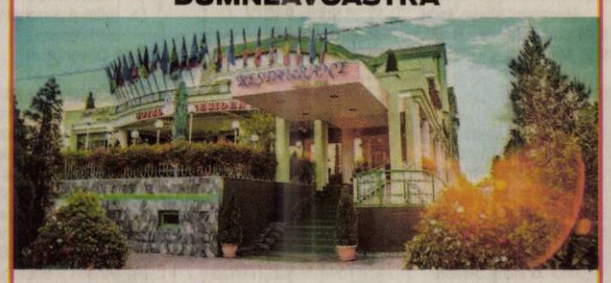

petreceri sau nunţi evenimente private botezuri
Apelaţi cu încredere la serviciile noastre şi vă vom satisface încrederea!
PARCARE PRIVATĂ GRATUITĂ
CELE MAI BUNE PREŢURI ŞI SERVICII
FĂRĂ NUMĂR LIMITAT DE PERSOANE.
Calea Timişorii nr. 164 ☎ 0744-621-657
(2243 - H 296624)

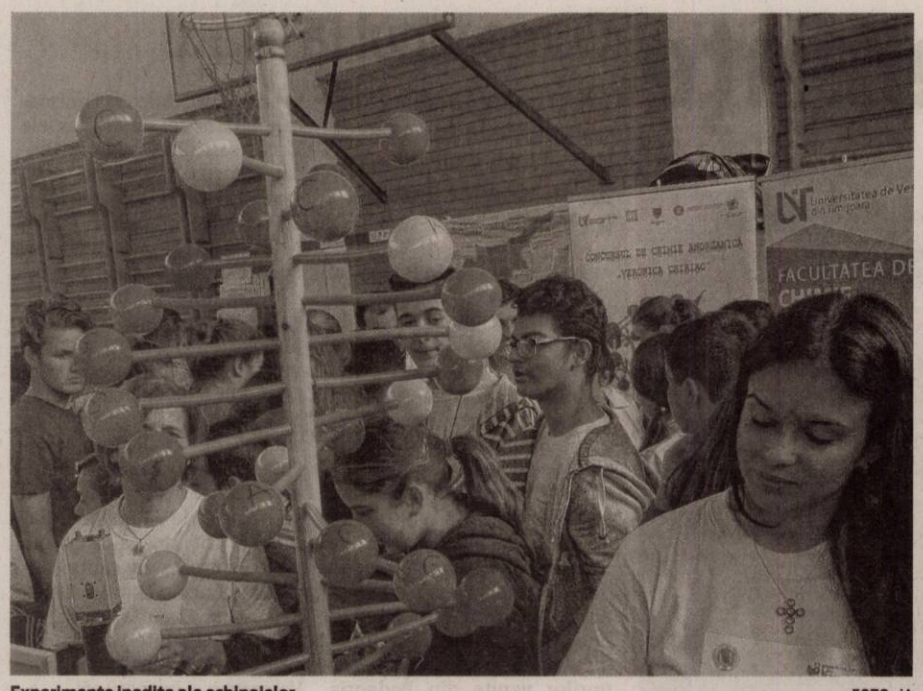

Experimente inedite ale echipajelor FOTO: JA

Festivalul ştiinţei la Arad

165 de elevi şi 130 de profesori, peste 300 de experimente interactive la această a IX-ediţie.

ARAD. Multă inventivitate şi creativitate printre participanţii la Festivalul Ştiinţei organizat, ca în fiecare an, la Şcoala Gimnazială „Aurel Vlaicu". Roboţi, jocuri de lumini, experimente chimice şi fizice spectaculoase, curiozităţi din lumea ştiinţei care au stârnit interesul vizitatorilor.

Vineri a fost cea de a IX-a ediţie, la care au fost amenajate 40 de standuri ale şcolilor din judeţ, dar şi din Timişoara, Oradea, Cluj Napoca. Evenimentul organizat de către Ministerul Educaţiei şi Cercetării Ştiinţifice, IŞJ Arad, Şc. Gimnazială „Aurel Vlaicu" şi Casa Corpului Didactic a fost centrat în jurul tematicii luminii, „anul 2015 fiind anul internaţional al luminii", a explicat inspectorul de specialitate, Ioan Stan.

Participanţi din străinătate

Anul acesta, pentru prima dată au fost echipaje de tineri din Cipru, de la un liceu din Limassol. Este vorba despre liceul Lykeio Agiou, de unde au venit la Arad câţiva elevi ce au prezentat experimente ştiinţifice. Şi tot în acest festival au venit şi elevi de la Şcoala Generală „Fontos Samuel" din Üles, judeţul Csongrad, Ungaria.

Universităţile, şase la număr (Universitatea „Babeş-Bolyai" din Cluj-Napoca, Universitatea de Vest Timişoara, Universitatea Politehnică Timişoara, Universitatea „Aurel Vlaicu" Arad, Universitatea de Vest „Vasile Goldiş" Arad şi Universitatea din Oradea) au venit în faţa elevilor cu experimente care au atras atenţia vizitatorilor.

JA-M.A.

Cel mai bun soft

În cadrul Festivalului Ştiinţei s-a desfăşurat ediţia a II-a a Concursului „Cel mai bun soft educaţional". La acest concurs au fost înscrise 8 soft-uri pregătite de elevi şi profesori din judeţul Arad şi Timiş.

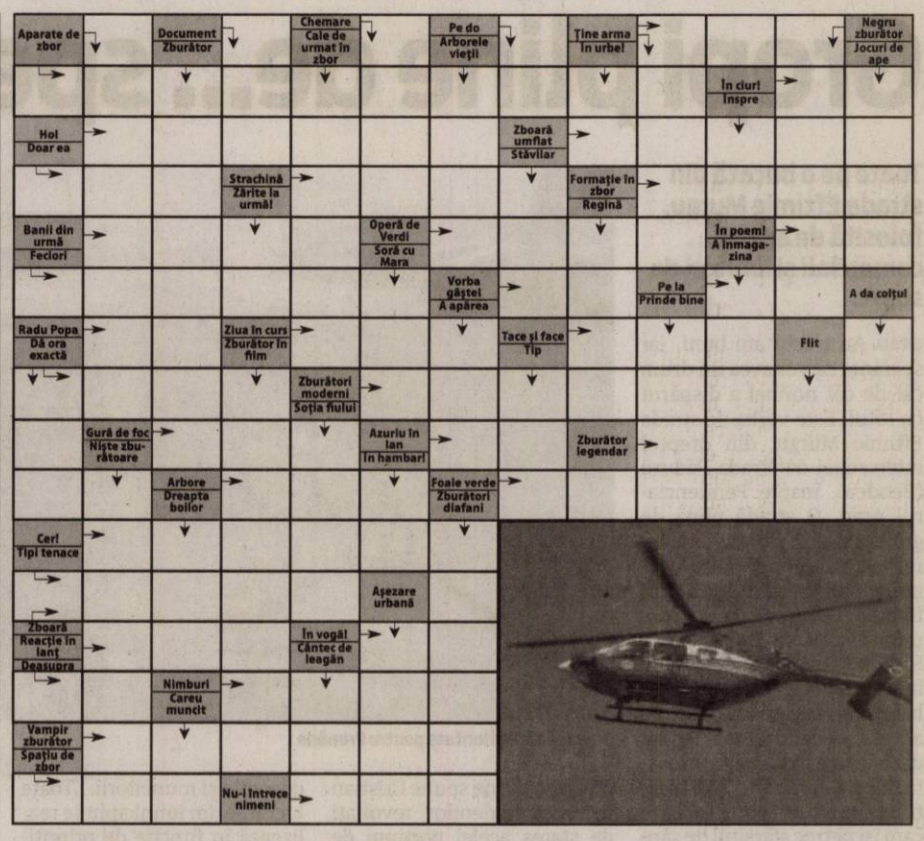

SOLUŢIA INTEGRAMEI DIN NUMĂRUL PRECEDENT

I ■ S ■ O ■ S ■ VIS ■ ANOTIMPURI ■ EC ■ TRUC ■ LIEDURI ■ GRADINITA ■ SEF ■ ERE ■ ANA ■ MA ■ R ■ MI ■ NOUA ■ OA ■ FA ■ TATIC ■ BERAR ■ RID ■ NELU ■ TRAI ■ A ■ OCA ■ UNSI ■ TM ■ SPRE ■ AN ■ MEZIN ■ RARITI ■ DA ■ BEA ■ STERSI ■ FLIRT ■ E ■ EN ■ AUZ ■ MAGI ■ FI

Reţeta zilei

Chiftele de peşte

INGREDIENTE: 300 grame cod (desărat şi înmuiat deja în apă), 300 grame cartofi, 4 ouă, 1 ceapă, pătrunjel verde sau coriandru, sare, piper şi ulei.

MOD DE PREPARARE: Se fierb cartofii cu coajă, aproximativ 30 de minute, apoi se curaţă şi se zdrobesc ca pentru piure. Apoi se fierbe codul în apă cu sare şi frunze de coriandru, se scoate, se curaţă de oase şi se rupe mărunt. După, punem totul într-un prosop şi zdrobim (astfel devine zdrenţuri fine). Într-o tigaie punem ulei de măsline cu ceapă mărunţită fin până se înmoaie şi devine mai aurie. Într-un bol amestecăm toate ingredientele: peştele mărunţit, cartofii, ouăle, verdeaţa, sare, piper, ceapă calită. Cu ajutorul a două linguri de supă facem ca nişte chiftele mai lungueţe care se prăjesc în ulei încins. Sunt foarte bune ca aperitive sau servite ca fel principal alături de orez cu roşii.

Poftă bună!

Pentru mai multe reţete intră pe www.culinar.ro

Programe TV Luni, 9 noiembrie

TVR 1

07.00 Telejurnal matinal. Sport, Meteo
08.00 Telejurnal matinal
09.00 Emisiune de Dragoş Pătraru
10.00 Tot ce contează la atitudine!
11.00 Aventurile tânărului Hercule. (serial, SUA, 1998-1999)
11.30 Aventurile tânărului Hercule. (serial, SUA, 1998-1999)
12.00 Teleshopping
12.30 Puterea binelui. (Documentar, SUA , 2015)
13.00 Germana... la 1
14.00 Telejurnal. Sport, Meteo
15.00 Teleshopping
15.30 Maghiara de pe unu
16.55 Vorbeşte corect! Prezintă Ruxandra Gheorghe-Negrea
17.00 Garantat 100% (R)
18.00 Întrebări şi răspunderi
19.00 Emisiunea de luni. Moderator Mircea Radu
19.45 Vorbeşte corect! (R)
19.55 Starea zilei.
20.00 Telejurnal. Sport, Meteo
21.00 Vorbeşte liber! Moderator Sorin Avram
21.55 Starea zilei. Emisiune de Dragoş Pătraru
23.00 Nocturne
24.00 Dosar România. (r) Falimentul, la propriu, al unor localităţi, sărăcia, disperarea, plecarea masivă din ţară a medicilor sau a asistentelor medicale, dar şi geniul unor copii de valoare, poveştile fabuloase ale unora dintre noi care au luptat în viaţă pentru a-şi depăşi condiţia sunt subiecte care pot fi urmărite la „Dosar România".
01.00 La taifas cu Europa. (reluare)
02.00 Tot ce contează la atitudine! (r)
02.50 Discover România
03.00 Telejurnal. (r)

PRO TV

07.00 Ştirile PROTV
10.30 La Maruta. (r)
12.00 Vorbeste lumea. Vorbeşte lumea a pregătit subiecte interesante, pe care cei patru prezentatori le vor dezbate în direct, de luni până vineri. Noutăţi din viaţa vedetelor autohtone, informaţii utile, dar şi trenduri şi subiecte de lifestyle se vor găsi pe agenda celor patru gazde ale emisiunii, care vor avea alături şi invitaţi surpriză împreună cu care vor comenta subiectul zilei.
13.00 Ştirile PROTV
14.00 Vorbeste lumea
16.00 Lectii de viata. „Lecţii de viaţă" este o producţie de tip ficţiune, bazată pe situaţii şi întâmplări reale, din viaţa cotidiană a familiilor. Sunt prezentate diverse situaţii inspirate din viaţa reală a familiilor.
17.00 Ştirile PROTV
17.30 La Maruta
19.00 Ştirile PROTV
20.30 MasterChef
22.30 Las Fierbinti
23.30 Ştirile PROTV
00.00 Homeland: Reteaua terorii. serial, SUA, 2011. Protagoniştii serialului sunt nimeni alţii decât celebra Claire Danes, câştigătoare a patru Globuri de Aur şi Damian Lewis, premiat cu Globul de Aur pentru rolul lui Nicholas Brody din „Homeland". Danes este Carrie Mathison, ofiţer CIA, sancţionată pentru că a dus la capăt o misiune neautorizată în Irak.
01.00 Jane si Maura: Detectivi in Boston. serial, SUA, 2010. Regia: Michael M. Robin. Cu: Angie Harmon, Sasha Alexander
02.00 Lectii de viata. (r)
03.00 Vorbeste lumea. (r)
05.30 La Maruta. (r)

ANTENA 1

06.00 Observator
08.00 Neatza
10.50 In gura presei cu Mircea Badea
11.40 Teleshopping
12.00 Mireasă pentru fiul meu
13.00 Observator
14.00 Mireasă pentru fiul meu
16.00 Observator
17.00 Acces direct cu Simona Gherghe. „Acces Direct" este o emisiune axată pe actualitatea de zi cu zi, în care „vedetele" sunt oamenii obişnuiţi, cu problemele, bucuriile, grijile şi întâmplările lor ieşite din comun. Reporterii speciali aduc în atenţia telespectatorilor precum şi a publicului din platou cazuri impresionante de viaţă, subiecte sociale dar şi ştiri mondene din actualitatea fierbinte a vedetelor şi personalităţilor autohtone.
19.00 Observator
20.00 Observator special. cu Octavia Geamanu
20.30 Şerifi de România . Rona Hartner, Paula Chirilă, surorile de la Bambi (Raluca şi Denisa), Natalia Mateuţ, Andreea Tonciu, Giani Kiriţă, Vladimir Drăghia, Andrei Duban, Andrei Ştefănescu de la Alb Negru, CRBL şi Ionuţ Pitbull Atodiresei intră în cel mai dur cantonament la care au fost supuse vedetele vreodată. Misiunile speciale pe care le vor primi îi vor face să lupte pentru a arăta că sunt „Şerifi de România" şi pentru a câştiga marele premiu în valoare de 10.000 de euro.
23.30 Un Show Păcătos cu Dan Capatos
01.00 Observator special. (r)
01.30 Şerifi de România
04.00 Acces direct (r)

HBO

06.00 Procesul Pamelei Smart. Documentar, SUA, 2014. Regia: Jeremiah Zagar
07.35 Little Miss Sunshine. Dramă, SUA, 2006. Regia: Jonathan Dayton, Valerie Faris
09.15 Veronica Mars. Polităist, SUA, 2014. Regia: Rob Thomas. Cu: Kristen Bell, Jason Dohring, Enrico Colantoni
11.00 Gardienii galaxiei. Acţiune, SUA, 2014. Regia: James Gunn. Cu: Chris Pratt, Zoe Saldana
13.00 Week-end în familie. Comedie, SUA, 2013. Regia: Benjamin Epps
14.45 Autorii anonimi. Comedie, SUA, 2014. Regia: Ellie Kanner.
16.20 Paddington. Comedie, Marea Britanie, 2014. Regia: Paul King
17.55 Pe platourile de filmare
18.25 Cartea vieţii. Animaţie, SUA, 2014. Regia: Jorge R. Gutierrez
20.00 Cei rămaşi. Serial, SUA, 2015.
21.00 De vorbă cu Blunt. Serial, SUA, 2015.
21.35 X-Men: Viitorul este trecut. Acţiune, SUA, 2014. Regia: Bryan Singer. Cu: Hugh Jackman, James McAvoy, Michael Fassbender, Jennifer Lawrence, Halle Berry
23.45 Magnolia. Dramă, SUA, 1999. Regia: Paul Thomas Anderson. Cu: Julianne Moore, William H. Macy, John C. Reilly, Tom Cruise
02.50 Jappeloup. Dramă, Franţa, 2013. Regia: Christian Duguay Cu: Guillaume Canet, Marina Hands, Daniel Auteuil, Lou De Laâge, Tchéky Karyo
04.55 Cei rămaşi. Serial, SUA, 2015.

Proiect cofinanţat din Fondul Social European prin Programul Operaţional Sectorial Dezvoltarea Resurselor Umane 2007 - 2013. Investeşte în oameni!

E şansa ta! - Program integrat de ocupare pe piaţa muncii din regiunile Nord Vest, Vest şi Centru

Şansa Ta

POSDRU / 125 / 5.1 / S / 131450

CURS DE SPECIALIZARE GRATUIT !

MASEUR

Cursul de specializare autorizat începe în data de **16 noiembrie 2015**, la **Arad** şi va avea o durată de **80 de ore** (două săptămâni).

CINE POATE PARTICIPA?
Şomeri sau alte persoane fără contract de muncă, cu studii cel puţin liceale (cu sau fără examen de bacalaureat)

BENEFICII:
Participarea este GRATUITĂ !
Certificat acreditat de Agenţia Naţională de Calificare (ex-CNFPA).
La absolvirea cursului, participanţii primesc o **subvenţie de 200 lei.**
Servicii gratuite de orientare, consiliere profesională şi mediere în relaţia cu potenţialii angajatori.

(2290 - H 300188)

Vino la centrul nostru de informare şi consiliere profesională din: **Arad, Bvd. Decebal, nr. 2, cladirea Proiect Arad, et. 2, cam. 217** sau ne poţi contacta la: 0733.507.978 sau sansata@romactiv.ro, persoană de contact Dumitru Popa

www.facebook.com/Proiect.Sansata www.sansata.romactiv.ro

Parteneri:

www.aradon.ro - citeşte şi discută despre viaţa oraşului tău

Vino să vezi ce e nou în Arad

RECLAME

Evaziune, 48,5 milioane lei

Inspectorii arădeni au identificat un prejudiciu de 41,5 milioane lei la Bucureşti şi altul de 7 milioane lei la Arad.

A fost întocmită sesizare penală FOTO: FAN

ARAD. În urma inspecţiilor fiscale efectuate, inspectorii din cadrul Administraţiei Judeţene a Finanţelor Publice Arad au depistat doi agenţi economici - unul din Arad, altul din Bucureşti - care au evazionat statul cu peste 48,5 milioane de lei.

Arad: intermedieri financiare

O societate din municipiul Arad, al cărei principal obiect de activitate îl constituie „alte intermedieri financiare", a fost verificată pe perioada 01.01.2009-31.12.2014. S-a controlat modul de calculare, declarare şi achitare a impozitului pe profit şi a taxei pe valoarea adăugată la bugetul general consolidat al statului. În urma inspecţiei fiscale s-au stabilit următoarele obligaţii fiscale suplimentare: impozit pe profit 807.592 lei, taxa pe valoarea adăugată 4.149.793 lei, accesorii 2.260.582 lei. În total, un prejudiciu de 7.217.967 lei.

„Din verificarea efectuată, organele de inspecţie fiscală au stabilit venituri suplimentare aferente unor contracte de închiriere care nu au fost facturate şi înregistrate pe venituri. Din analiza cheltuielilor efectuate, s-a constatat faptul că societatea deduce eronat TVA aferentă unor achiziţii şi prestări de servicii, fără a avea la bază documente justificative, achiziţiile nefiind reale şi nu sunt în folosul operaţiunilor sale taxabile. Drept urmare, organele de inspecţie fiscală au stabilit impozit pe profit suplimentar în sumă de 807.592 lei, cu accesorii în sumă de 391.595 lei şi TVA suplimentar în sumă de 4.149.793 lei, cu accesorii în sumă de 1.868.987 lei" - se arată într-un comunicat al Administraţiei Judeţene a Finanţelor Publice Arad.

Pentru faptele de natură penală (diminuarea obligaţiilor fiscale prin înregistrarea de operaţiuni care au doar scopul de a genera cheltuieli şi TVA deductibil, ele nefiind realizate în realitate) s-a întocmit sesizarea penală. Pentru sumele stabilite suplimentar s-a întocmit Decizia de impunere, urmând ca organele competente din cadrul AJFP Arad să procedeze conform prevederilor legale.

JA-D.D.

Probleme în Capitală

În ceea ce-l priveşte pe agentul economic din Bucureşti (o firmă care se ocupă de „intermedieri în comerţul cu combustibili, minereuri, metale şi produse chimice pentru industrie"), inspectorii arădeni au verificat documente din perioada 01.01.2011–30.06.2014. În urma inspecţiei fiscale, s-au stabilit obligaţii fiscale suplimentare în valoare totală de 41.438.828 lei (impozit pe profit 15.116.864 lei, taxă pe valoarea adăugată 15.572.407 lei, accesorii 10.749.557 lei). Pentru sumele stabilite suplimentar s-a întocmit Decizia de impunere, urmând ca organele competente din cadrul Administraţiei Finanţelor Publice a Municipiului Bucureşti să procedeze conform prevederilor legale.

Gard anti-imigranţi la Peregu Mare!

Şeful Biroului guvernamental de la Budapesta a anunţat că Ungaria ar putea extinde gardul de la frontiera cu România.

ARAD. Potrivit oficialilor de la Budapesta, e foarte posibil ca la graniţa dintre România şi Ungaria - în zona comunei Peregu Mare - să fie construit un gard metalic împotriva imigranţilor. Janos Lazar, şeful Biroului guvernamental de la Budapesta, a declarat că frontiera dintre Ungaria şi România ar putea fi închisă, dacă va fi necesar, pe un segment cuprins între graniţa comună cu Serbia şi oraşul Mezohegyes, situat în sud-estul teritoriului ungar, în apropierea graniţei române. Pentru că... „există pericolul ca imigranţii să apară la frontiera româno-ungară" - susţine oficialul maghiar. El a mai precizat că Budapesta a informat deja Ministerul român de Externe despre planul de extindere a gardului metalic pe o distanţă de câţiva kilometri, dincolo de râul Mureş, de-a lungul frontierei cu România. Declaraţiile lui Janos Lazar au fost făcute în cadrul unui forum public desfăşurat la Mako, în sudul Ungariei.

Armata ungară are o forţă semnificativă staţionată în Hodmezovasarhely, unde au sosit de asemenea unităţi cehe şi slovace. Dacă va fi necesar, acestea pot construi un gard la frontieră într-un timp scurt, a mai precizat şeful Biroului guvernamental de la Budapesta, citat de Mediafax. Oficialul a subliniat că Guvernul ungar va împiedica sosirea imigranţilor clandestini în zona Mako.

Autorităţile maghiare şi-au anunţat, în septembrie, intenţia de a construi un gard metalic pe un segment de 70 de kilometri al frontierei cu România, în contextul în care imigranţii s-ar putea infiltra pe la capătul barierei construite la graniţa ungaro-sârbă. Ministrul ungar de Externe, Peter Szijjarto, declara, la 15 septembrie, că „gardul ar urma să înceapă de la punctul frontierei dintre Ungaria/Serbia/România şi să continue pe o distanţă rezonabilă dacă presiunea migraţiei se mută spre România". **JA-D.D.**

Gardul, între Mezohegyes şi Peregu Mare FOTO: FAN

Declaraţii false date de „vicele" din Cermei

CERMEI. Viceprimarul comunei Cermei, Sever-Ioan Borha, a ajuns în atenţia inspectorilor Agenţiei Naţionale de Integritate (ANI), dar şi în atenţia procurorilor Parchetului de pe lângă Judecătoria Ineu. Într-un raport făcut public, cei de la ANI spun că Borha se află în incompatibilitate din data de 15 ianuarie 2010. „Acesta deţine simultan funcţia de viceprimar al comunei Cermei, judeţul Arad, şi calitatea de administrator al S.C. Agriborha Land S.R.L., încălcând, astfel, prevederile legale", spun reprezentanţii ANI. Însă nu aceasta este cea mai mare problemă a vicelui din Cermei, ci acuzaţiile de fals în declaraţii.

„În declaraţiile de interese depuse în perioada 2010-2014, în exercitarea mandatelor de viceprimar, acesta nu a menţionat nici deţinerea funcţiei de administrator unic al S.C. Agriborha Land S.R.L şi nici deţinerea calităţii de asociat la această societate comercială, motiv pentru care Agenţia Naţională de Integritate a sesizat Parchetul de pe lângă Judecătoria Ineu în vederea verificării indiciilor privind posibila săvârşire a infracţiunii de fals în declaraţii", mai arată ANI. **JA-A.G.**

Olanda, şansa lui Andrei Găluţ

Artistul arădean, rănit grav în incendiul din Club Colectiv, a fost transferat la un spital din Olanda.

Andrei, internat la spitalul din Beverwijk FOTO: FAN

ARAD. Despre transferul lui Andrei Găluţ la o clinică din străinătate s-a discutat încă de duminica trecută, însă pacientul nu era transportabil. Odată ce au apărut semne că organismul lui Andrei luptă, că starea sa de sănătate se îmbunătăţeşte uşor, medicii de la Spitalul Elias au decis transferul în Olanda. Formalităţile s-au efectuat în regim de urgenţă, iar vineri s-a dat undă verde pentru ca Andrei să ajungă la Spitalul Crucii Roşii din localitatea olandeză Beverwijk.

Drumul până la destinaţie nu a trecut fără emoţii, dat fiind că doi dintre pacienţii transportaţi cu acelaşi avion, alături de Andrei, au murit la scurt timp după ce au ajuns în Olanda. Din fericire, Andrei a supravieţuit. El a intrat direct într-o sală de operaţii a spitalului din Beverwijk, fiind supus unor intervenţii minore. A trecut cu bine peste orele critice, iar potrivit ultimelor informaţii, starea sa este stabilă. Medicii îl monitorizează cu atenţie, urmând ca în cursul acestei săptămâni să îl supună unor operaţii.

Mama

Alături de Andrei, în Olanda, se află mama sa, Mariana Belean, învăţătoare la Colegiul „Vasile Goldiş" din Arad (fosta Generală 4). Ea a plecat cu avionul sâmbătă dimineaţa şi a fost cazată în imediata apropiere a spitalului unde e internat fiul său. Cheltuielile au fost suportate de statul român. Are acolo sprijinul Ambasadei României în Olanda, dar şi al multor români stabiliţi în zonă, care s-au mobilizat pe reţelele de socializare. Susţinerea lor morală, sufletească e extrem de importantă pentru Mariana Belean. La fel cum sunt pentru Andrei Găluţ toate gândurile noastre bune. **JA-D.D.**

Ajutăm!

Pentru cei care doresc să-l ajute pe Andrei Găluţ şi familia acestuia, vă punem la dispoziţie numerele de cont deschise pe numele mamei sale, Mariana Belean: RO28 INGB 0000 9999 0543 4735 (lei), RO42 INGB 0000 9999 0543 4774 (euro). Împuternicit la aceste conturi este Andrei Găluţ.

UNIUNEA EUROPEANĂ

GUVERNUL ROMÂNIEI

POSMEDIU 2007-2013 Investim în mediu. Credem în viitor.

Stimaţi clienţi,

Lucrările de extindere a reţelelor de alimentare cu apă şi canalizare din localităţile Ghioroc, Cuvin, Miniş, Păuliş şi Lipova judetul Arad din cadrul proiectului "Extinderea şi modernizarea infrastructurii de apă şi apă uzată în judeţul Arad" – "Aqua Project Arad" - proiect implementat de către Compania de Apă Arad în perioada 2010-2013, beneficiază de cofinanţare din Fondul de Coeziune, prin Programul Operaţional Sectorial "Mediu". În urma implementării acestui proiect populaţia locală va obţine următoarele beneficii:

- ✓ Se vor reabilita şi extinde reţelele de apă, cu aducţiune de apă, şi a celor de canalizare pe un număr de 22 de străzi din localitatea Ghioroc
- ✓ Se vor reabilita şi extinde reţelele de apă şi canalizare pe un număr de 21 de străzi în Cuvin
- ✓ Se vor reabilita reţelele de apă şi extinde reţelele de canalizare pe un număr de 11 străzi din localitatea Miniş
- ✓ Se vor reabilita şi extinde reţelele de apă şi se vor extinde reţelele de canalizare pe 25 de străzi în localitatea Păuliş
- ✓ Se vor reabilita şi extinde reţelele de apă şi canalizare pe un număr de 69 de străzi în oraşul Lipova.

Din păcate, orice proiect de investiţie în infrastructură de largă amploare cum este "Aqua Project Arad" creează inconveniente pe termen scurt în viaţa de zi cu zi a oamenilor. Prin urmare, dorim să vă anunţăm că în localităţile Ghioroc, Cuvin, Miniş, Păuliş şi Lipova se derulează ample lucrări de extindere a reţelelor de alimentare cu apă şi canalizare. Pe această cale ne cerem scuze pentru neplăcerile inerente acestor lucrări, şi vă asigurăm că vom face toate demersurile posibile pentru ca durata şi impactul lor asupra dumneavoastră să fie minime.

Pentru informaţii suplimentare despre întreruperile serviciilor de furnizare a apei curente cauzate de lucrările din cadrul proiectului "Aqua Project Arad", vă rugăm să accesaţi site-ul www.caarad.ro/comunicate de presă sau să ne contactaţi la numărul de telefon 0257-270.843 interior UIP POS Mediu 142 sau prin e-mail, la adresa infopos@caarad.ro.
Vă mulţumim pentru înţelegere.
Cu deosebită stimă,
Echipa de implementare a proiectului "Aqua Project Arad"
S.C. Compania de Apă Arad S.A.

(2216 - H 2956626)

JUDEŢUL ARAD S.C. COMPANIA DE APĂ ARAD S.A. RO-310178, ARAD Str. SABIN DRĂGOI
Nr. 2-4, ROMANIA C.I.F: RO-1683483; Nr.O.R.C.: JO2/110/21.02.1991
Capital Social subscris si varsat 9.659.000 LEI
Tel. +40-257-270843; +40-257-270849; Fax. +40-257-270981 E-mail: apacanal@caarad.ro

A fost testat FOTO: FAN

Şofer prins beat la volan pe Calea Victoriei

ARAD. Polițiștii Biroului Rutier au depistat în trafic, un bărbat în vârstă de 65 de ani din Arad care conducea sub influența alcoolului. Șoferul a fost depistat de agenții de poliție pe Calea Victoriei în timp ce conducea un autoturism având o alcoolemie de 0,73 mg/l alcool pur în aerul expirat. Pe numele bărbatului a fost întocmit un dosar penal pentru conducere pe drumurile publice a unui autovehicul sub influența alcoolului. **JA – I.C.**

20

de permise auto și 5 certificate auto au reținut polițiștii rutieri în urma controalelor efectuate pe șosele. Au fost aplicate nu mai puțin de 323 sancțiuni în valoare totală de aproximativ 90.000 de lei. Dintre acestea, 73 au fost aplicate pentru depășirea vitezei legale de deplasare, iar 250 pentru nefolosirea centurii de siguranță și efectuarea de depășiri neregulamentare.

Copil de 14 ani, bănuit de furtul a două biciclete

ȘEITIN. Un adolescent în vârstă de 14 ani este bănuit că a furat - de pe raza localității Șeitin - două biciclete. Polițiștii Postului de Poliție din localitate l-au identificat pe minor. „În urma cercetărilor efectuate s-a stabilit că în noaptea de 26 spre 27 octombrie, minorul de 14 ani, din Șeitin, prin escaladarea gardului, ar fi pătruns în curtea unei locuințe de pe raza localității Șeitin, de unde ar fi sustras o bicicletă. De asemenea, în urma extinderii cercetărilor, s-a stabilit că în noaptea de 28 spre 29 octombrie, adolescentul ar fi sustras o bicicletă din scara unui bloc, de pe raza aceleiași localități", au declarat reprezentanții IPJ Arad. Prejudiciul cauzat a fost recuperat, pe numele minorului efectuându-se cercetări pentru săvârșirea infracțiunii de furt calificat. **JA – I.C.**

Bicicletele furate, recuperate

Fetiţă de 3 ani arsă

A rămas nesupravegheată în timp ce era în maşină şi a luat foc. Fetiţa a suferit arsuri pe 60 la sută din suprafaţa corporală.

Maşina a fost distrusă complet în interior FOTO:V.OBŞITOŞ

CURTICI. Pompierii din Curtici au fost chemați la fața locului, însă când au ajuns copilul era deja scos din autoturism și se afla în drum spre Spitalul Județean Arad. „În jurul orei 14:30 Serviciul Voluntar pentru Situații de Urgență (SVSU) al orașului Curtici a fost solicitat pentru lichidarea unui incendiu izbucnit la un autoturism. La momentul sosirii, la locul intervenției, în autoturism nu se afla nimeni. Am lichidat incendiul, iar ulterior, la o distanță de aproximativ 100 de metri am observat o mulțime de oameni. Din spusele martorilor, în mașină s-a aflat o fetiță în vârstă de aproximativ 3 ani, aceasta fiind scoasă afară de către bunic și părinți. În prezent, autoturismul se află la Poliția orașului Curtici unde urmează să se efectueze cercetări pentru stabilirea cauzelor producerii incendiului", a precizat Gheorghe Ispravnic din cadrul Serviciului Voluntar pentru Situații de Urgență (SVSU) al orașului Curtici. Starea copilului este gravă.

„Fetița a suferit arsuri de căi aeriene și arsuri pe 60 la sută din suprafața corporală. A fost intubată, este ventilată mecanic și a fost transportată la Spitalul de Copii „Louis Țurcanu" din Timișoara", a declarat Monica Puticiu, directorul medical al Spitalului Județean Arad.

Șoc la Curtici

Locuitorii orașului Curtici au fost în stare de șoc după cele întâmplate și nu le-a venit să creadă tragedia abătută asupra fetiței și familiei ei. „Am auzit că un copil a suferit arsuri grave, că a intrat în mașină și s-a jucat cu ceva și a luat foc și până când cei maturi au observat că fetița... Am înțeles că are arsuri pe 60/70 la sută din corp", a spus unul dintre localnici. Un altul a povestit că fetița a fost scoasă din mașina în flăcări de bunic: „Am auzit că pe strada noastră a avut loc un tragic accident cu o copilă de trei ani care s-a jucat în mașină și bunicul ei a salvat-o de acolo, a intrat prin foc și a tras-o afară, dar am înțeles că-i cam grav..."

Cercetări

„La data de 7 noiembrie, în jurul orei 15:00, am fost sesizați despre faptul că un autoturism a luat foc în timp ce staționa cu motorul aprins pe o stradă din orașul Curtici. Autoturismul a fost indisponibilizat în vederea continuării cercetărilor, în cauză fiind întocmit un dosar de cercetare penală sub aspectul săvârșirii infracțiunii de distrugere din culpă", a declarat inspectorul principal de poliție Lorena Pîrvulescu, purtătorul de cuvânt al Inspectoratului de Poliție Județean Arad. **JA – I.C.**

Intervenţia SVSU Curtici

Intervenţia SVUS Curtici s-a desfăşurat cu o autospecială de stingere a incendiilor şi 4 pompieri voluntari. Timpul de deplasare la locul intervenţiei a fost de aproximativ 7 minute de la momentul anunţării. La momentul sosirii autospecialei de intervenţie s-a acţionat cu două linii de primă intervenţie, lichidând focul în scurt timp.

Alcoolemii record pe şoselele din judeţul Arad

Doi bărbaţi, care au fost depistaţi pe drumurile judeţene cu alcoolemii record la volan, au fost trimişi în judecată.

ARAD. 1,75 alcool pur în sânge. Un bărbat care conducea un moped pe drumurile din Sântana a fost tras pe dreapta de polițiști. În urma testării cu aparatul alcooltest, polițiștii au stabilit că mopedistul avea o concentrație de vapori de alcool în aerul expirat foarte mare. De asemenea, agenții de poliție au stabilit că bărbatul nu deține permis de conducere de nicio categorie, astfel că dosarul penal a fost înaintat procurorilor din cadrul Parchetului de pe lângă Judecătoria Chișineu - Criș. Aceștia au încheiat un acord de recunoaștere a vinovăției cu inculpatul P.P.F. „cu privire la săvârșirea de către acesta a infracțiunilor de conducere a unui vehicul fără permis de conducere și de către o persoană aflată sub influența alcoolului". Procurorii au stabilit că: „Din probatoriul administrat în cauză, a rezultat că, la data de 19.07.2015, în jurul orei 18:45, inculpatul a condus pe un drum public din Sântana, un moped marca Malaguti de culoare neagră, fără a poseda permis de conducere pentru nici o categorie de vehicule, fiind totodată sub influența băuturilor alcoolice. Acesta a fost legitimat de organele de poliție și, fiind testat cu aparatul etilotest, s-a determinat o concentrație de vapori de alcool în aerul expirat de 1,01 mg/l. Din buletinul de analiză toxicologică-alcoolemie rezultă că inculpatul avea o alcoolemie de 1,75 gr %0, alcool pur în sânge. De asemenea, în urma verificărilor efectuate s-a stabilit că inculpatul nu deține permis de conducere de nici o categorie". Astfel, dosarul penal și acordul de recunoaștere a vinovăției a fost înaintat Judecătoriei Chișineu - Criș spre soluționare.

1,30 alcoolemie în sânge

Tot la judecată a ajuns și un șofer care s-a plimbat beat prin Pâncota la volanul unui autoturism. Bărbatul a fost oprit de polițiști, stabilindu-se în urma testării cu aparatul etilotest o concentrație de vapori de alcool în aerul expirat de 1,01 mg/l. Procurorii Parchetului de pe lângă Judecătoria Ineu, cei care au anchetat cazul au precizat că, din probatoriul administrat în cauză a rezultat că: „Inculpatul B.S., în data de 28.08.2015, în jurul orei 23:54, după ce a consumat băuturi alcoolice s-a urcat la volanul autoturismului marca Opel, iar apoi a circulat pe drumurile publice din orașul Pâncota. Acesta a fost oprit de organele de poliție și fiind testat cu aparatul etilotest, s-a determinat o concentrație de vapori de alcool în aerul expirat de 1,01 mg/l. Din Buletinul de analiză toxicologică-alcoolemie rezultă că la prima proba recoltată inculpatul avea o alcoolemie de 1,30 gr%0, iar la proba a doua o alcoolemie de 1,10 gr%0, în sânge". Pentru fapta sa, bărbatul a fost trimis în judecată de procurori pentru comiterea infracțiunii de conducerea unui vehicul sub influența alcoolului sau a altor substanțe. Dosarul va fi judecat de Judecătoria Ineu. **JA – I.C.**

L-au prins FOTO: FAN

Vrei prăjituri de casă?
şi nu ai timp să le pregăteşti...
LUBIANCO JUNIOR
îți oferă cele mai gustoase
PRĂJITURI DE CASĂ
pe care le-ai mâncat vreodată!

Cele mai mici prețuri!!
tort - 35 lei/kg
prajituri asortate (12 sortimente) - 28 lei/kg
produse patiserie (6 sortimente) - 20 lei/kg
Ne puteți găsi la adresa: Calea Radnei nr. 197
☎ 0726-799-206; 0720-852-382; 0257-217-119
Preluăm comenzi pentru orice fel de eveniment!
(2229 - H 296601)

Au intervenit FOTO: JA

Accident cu două camioane la Bătuţa

BĂTUȚA. Un rănit și pagube majore în urma unui accident rutier produs în satul Bătuța, pe DN 7. Accidentul a avut loc duminică după masa, două camioane fiind implicate în evenimentul rutier. Unul dintre camioane a rupt un stâlp de electricitate și a ajuns ulterior în peretele unei case, avariindu-l. Unul dintre șoferii camioanelor a fost descarcerat de pompierii din Bârzava și predat unui echipaj SMURD Bârzava, în viață, conștient, pentru acordarea primului ajutor. Polițiștii efectuează cercetări pentru stabilirea cauzelor producerii accidentului. **JA – I.C.**

ARAD ONLINE
www.aradon.ro
o marcă russmedia

Segafredo ZANETTI ESPRESSO
ARAD
FĂ-ŢI ZIUA MAI DULCE, ORIUNDE AI FI!
TORTURILE SEGAFREDO POT FI SAVURATE ACUM ȘI LA PACHET
COMENZI
0731 881 199
B-dul Revoluției, colț cu Str. Cloșca

(2218)
RECLAME

Sport

„Să profităm de această serie pozitivă, victoriile aduc victorii"

Roland Nagy, antrenor UTA BD

4

cartonașe galbene a încasat Sorin Botiș în acest campionat și - astfel - va fi suspendat pentru meciul de miercuri, de la Târlungeni. „Căpitanul" UTA-ei a fost avertizat devreme de către arbitrul Flueran, după un sfert de oră și se credea că va avea „viață grea" cu fostul său coleg, Ousmane Gueye, însă acesta nu a avut mari realizări.

Un sfert de oră, UTA – Șoimii a fost în „ceață"

ARAD. A fost destulă zarvă înaintea meciului de sâmbătă, din Aradul Nou, de pe „Motorul". Observatorii FRF și „cavalerii fluierului" au tot constatat că nu se poate da drumul partidei, ceața punând stăpânire pe suprafața de joc. Oficialii partidei au spus că se va sta până se vor distinge steagurile de la colțul terenului, în diagonală. La ora 11.15 acest lucru s-a întâmplat, iar jocul a putut începe.

JA – L.S.

Mai pragmatici și mai buni

Într-un meci de slabă factură, UTA a trecut de Șoimii Pâncota, elevii lui Nagy având mai multe momente bune în joc.

ARAD. Prima repriză a meciului din Aradul Nou a fost una în care nu s-a întâmplat mai nimic, iar acest lucru spune multe despre faptul că meciul a fost unul slab, spectacolul lipsind cu desăvârșire. La capătul primului sfert de oră, pâncotanii au marcat, prin Gueye, dintr-o foarfecă spectaculoasă, dar arbitrul Flueran a anulat golul, căci mingea a depășit linia de fund, la centrarea lui Dragalina, lucru semnalat de „asistentul" Bălan, văzut târziu de toată lumea cu steagul sus.

Pe final de repriză, Șoimii au avut cea mai mare ocazie, dar șutul lui Fuchs, de la vreo 18 metri, a fost parat de Miron.

Când toată lumea aștepta pauza, Burlă a aruncat o minge la bara a doua, din lovitură liberă, Botiș a recentrat în fața porții, de unde C. Rus a îndeplinit o simplă formalitate: 1-0.

Partea secundă a fost mai animată, iar după ce Gueye a șutat puțin pe lângă vinclu, Pirtea a ratat incredibil, de la 8 metri șutând în bară, totul după o gafă imensă a lui Manea (min. 60). Și - cum ocaziile se răzbună de obicei, la doar 60 de secunde s-a făcut 2-0. Pe un contraatac rapid, C. Rus a pătruns pe stânga, a centrat în fața porții, de unde Strătilă nu a iertat.

Strătilă a reușit să închidă meciul cu golul de 2-0 FOTO: CĂLIN ANDRA

După acest gol, pâncotanii au căzut, iar Copil și Strătilă puteau face 3-0. Timp de 30 de minute, doar Gueye a șutat, o dată, spre poartă, cam puțin am zice noi pentru a emite pretenții.

LEO SFÂRA
leo.sfara@russmedia.ro

UTA BD - Șoimii Pâncota 2-0 (1-0)

Stadion „Motorul", teren bun, timp friguros, spectatori 1200. Au marcat: C. Rus – min. 45, Strătilă – min. 61.

UTA: Miron - Polgar, Manea, Boriș, Burlă – Strătilă (Hlistei), Dobrean (Jorza), Chindriș, Copil – C.Rus (Sorian), Curtuiuș. Șoimii: Irimia – D. Dan, Pascariu, Dubeștean, Siminic – Gâlcă (Oprea), Fuchs (A. Mihai), Issa, Pirtea – Dragalina (Danci) – Gueye. Au arbitrat: N. Flueran (Craiova) – la centru, F. Tunyogi (Zalău) și M. Bălan (Dej) - asistenți. Obs. FRF: V. Lolea (Reșița) și M. Salomir (Cluj).

Antrenorii s-au gratulat după derby-ul orgoliilor

ARAD. La finalul partidei, cei doi antrenori s-au gratulat, Ionuț Popa dezvăluid și faptul că - înainte de meci - Roland Nagy a mers la el, l-a îmbrățișat și i-a spus că îi datorează enorm, lucru care l-a marcat pe „Mister". După partidă, cei doi au spus:

Roland Nagy: „Bănuiam că ne așteaptă, poate, cel mai greu meci din acest tur, deoarece știam cine e Ionuț Popa, ce om și antrenor e. Întâlneam o echipă care a avut o serie de cinci meciuri fără înfrângere, eram, așadar, informați despre puterea echipei adverse, care are în componență jucători cu calitate, cu tehnică bună, ce pun probleme, dar azi am fost extrem de pragmatici. Am marcat pe final de repriză, apoi am dat golul doi la momentul oportun pentru a liniști meciul. În sufletul meu, însă, nu sunt mulțumit, deoarece știu că am suferit în acest meci, nu am avut o posesie-progresie, la mijlocul terenului. În prima parte am fost absenți, dar am marcat la ultima fază. Am avut multe de învățat din acest meci".

Ionuț Popa: „A fost un meci plăcut, în care noi am vrut să câștigăm cu o posesie bună, dar gazdele au fost extrem de pragmatice. Parcă jucăm frumos până la 30 de metri de poarta adversă, dar apoi nu reușim să o băgăm în poartă. Fără nicio aluzie la arbitraj, întreb și eu: cum se poate ridica steagul când deja mingea a intrat deja în poartă (n.n. - aluzie la faza din minutul 15)? Am luat iarăși gol din fază fixă, iar al doilea pe un atac al nostru, care apoi s-a transgformat în contraatac, pentru că am pierdut mingea. Sper să reglementăm aceste lucruri cât mai curând".

JA – L.S.

Ionuț Popa FOTO: L.S.

Vine „tăvălugul" peste Șoimii

Dacă până miercuri nu-i plătesc 9000 de lei lui Casian Maghici, pâncotanii vor fi amendați cu 3000 de lei.

PÂNCOTA. Se anunță vremuri foarte grele la Șoimii Pâncota. Pe lângă restanțele salariale, care sunt de două luni, clubul a început să fie „strâns cu ușa" de către memoriile jucătorilor de la FRF.

Un prim caz a apărut pe site-ul Federației Române de Fotbal, acolo unde Șoimii au termen până miercuri, 11 octombrie a.c., pentru a stinge litigiul cu fostul jucător Casian Maghici. Acesta are de recuperat de la pâncotani suma de 9000 de lei. Clubul a încercat să negocieze o eșalonare a datoriei, dar fotbalistul nu este dispus la așa ceva și - din câte am aflat - vrea banii azi, căci apoi pleacă la Hunedoara. Sigur, e și varianta unui virament bancar, până miercuri, la ora ședinței Comisiei de Disciplină a FRF

Surse demne de încredere ne-au semnalat faptul că - cei din conducerea clubului - au apelat la Primăria Pâncota, pentru stingerea litigiului, însă aceasta nu este dispusă să plătească. Chiar primarul Iosif Retter ne-a declarat: „Nu știu speța, nu mă interesează, Primăria nu va da niciun leu din acești bani. Să se descurce clubul cum știe".

Casian Maghici FOTO: FAN

Alte „bombe" în Podgorie

Cei de la Șoimii Pâncota au probleme cu Casian Maghici, însă - cel mai probabil - săptămâna acesta pe rol vor fi și alte cazuri. Iată câteva exemple, care ar face mare deranj la „Șoimii": Lengyel, Lung, Polgar, Huțanu, Vladu.

În prima fază, să spunem primul caz, cel cu Casian Maghici, clubul va fi amendat cu 3000 de lei. Apoi, se oferă încă cinci zile termen de grație, după care - dacă până la următoarea judeca nu se face dovada plății - se trece la depunctare, două puncte, pentru început.

JA – L.S.

Greu pe terenul primelor clasate

TIMIȘOARA-CUGIR. Elevii lui Cristi Sculici au „murit" frumos pe terenul liderului seriei, ASU Poli. La pauză, timișorenii aveau 2-0 (goluri: Gălan min. 23 și Giuricici min. 32), dar în repriza secundă, zărăndanii au revenit, au marcat un gol, prin Bier (min. 68-penalty), dar nu au mai avut forța de a egala. Pentru CS Ineu au jucat: Bujor - Zdrențan, Wild, Tudoroiu, Hulbăr, Bier, Clej, Huțanu, Stănaia, Ciocan, Mașniță.

Sebișenii nu fac față presiunii meciurilor cu miză. Aceasta poate fi concluzia după eșecurile de la ASU Poli și Cugir. Cel din urmă, scor 0-2, a fost semnat de reușitele lui Goșa (min. 8) și Cârstean (min. 90). Băieții pregătiți de Călin Cojocaru au cerut un penalty la Velici (min. 20) și s-au răzbunat pentru eșec pe ușa vestiarului - conform ziarulunirea.ro - , pe care au spart-o, fiind necesară intervenția Poliției pentru calmarea spiritelor. În acest joc, Național Sebiș a mizat pe: Păduraru - Rosenblum, Stupu, Oița, Neacșu, Avramescu, Lazea, Rus, Unguru, Susan, Velici.

JA-D.S.

RECLAME

Pe semicerc FOTO: JA

Handbalistele, pe scut şi după valul al optulea

ARAD. ACS „Avram Iancu" Arad a suferit a opta înfrângere din tot atâtea partide susținute în Divizia A: 18-44 (10-20) cu CSM Slatina. Marcatoarele echipei arădene au fost: Lucuşa 6, Angheliна 4, Coca 2, Lupan 2, Stoianov 1, Baraboi 1, Țucudean 1 și Vîlcan 1, de la oaspete remarcându-se Biro (o jucătoare născută la Arad) și Striblea, ambele cu 8 goluri reușite. În penultima rundă a turului, echipa noastră va juca la Reșița. **JA-D.L.**

72

minute a durat jocul din turul secund al challengerului de la Eckental (Germania; premii de 35.000 euro), arădeanul Marius Copil cedând cu scorul de 6-7(5), 3-6 în fața favoritului secund, belgianul R. Bemelmans. Emisarul CS Municipal Arad a reușit 13 ași, însă nu a beneficiat de nicio minge de break, alegându-se cu 6 puncte ATP.

Nădălăcanele ţin steagul sus la fileul voleiului

BORŞ. Primul turneu al Campionatului Național de minivolei feminin (10-12 ani), desfășurat în week-end, la Borș (jud. Bihor), a fost la discreția Victorie Nădlac, care s-a instalat în fruntea clasamentului. Elevele profesorului Dorin Vărsăndan au reușind doar victorii: 3-0 cu CSȘ nr. 6 Ștei, 3-1 cu ACS Salonta și 3-1 cu Viitorul Borș. Următorul turneu al seriei vestice, din cele 4 programate, va avea loc la Nădlac. **JA - D.L.**

În bazin FOTO: FAN

AMEFA, eşecuri rezonabile în faţa campioanei

ORADEA. AMEFA Arad a solicitat și obținut ca disputele cu echipa campioană CSM Digi Oradea, din runda a VI-a a Superligii de polo, să se dispute în deplasare, cedând onorabil: 8-16 (2-4, 2-4, 2-5, 2-3) și 8-15 (2-2, 1-3, 1-5, 4-5). Antrenorul Cristian Cosma a folosit lotul: Hodăgeu, Vidican, Vancsik 2+0, Pantazi, Furj 1+1, Vătrai 0+2, Huber 1+2, Palotaș 1+1, Grama 3+0, Laza 0+1, Kovacs, Bordea 0+1 și Samuilă. **JA-D.L.**

Gluma se îngroaşă sub panou

Univ Goldiş ICIM Arad a pierdut al treilea meci din actualul sezon.

TÂRGOVIȘTE. Niciodată în ultimii ani, CSM Târgoviște nu a avut o echipă mai abordabilă decât în actualul sezon. La fel de adevărat însă, că nici Aradul nu și-a făcut o echipă în adevăratul sens al cuvântului, noile achiziții nereușind să înțeleagă spiritul Univ Goldiș ICIM. De aici și până la strângerea a trei înfrângeri în primele 8 etape ale actualului sezon nu a fost decât un pas.

După Galați, Sf. Gheorghe, a venit rândul campioanei en-titre, CSM Târgoviște, să administreze un eșec galben-albastrelor pregătite de Jose Araujo. Și să scoată în evidență limitele actualelor jucătoare, dar mai ales lacune de ordin fizic. Pentru că după minutul 35, arădencele s-au sufocat, greșind enorm și permițând gazdelor să obțină un succes (ne)sperat.

În prima repriză, cu Hadzovic, Stoenescu și Dyer în pof-tă de joc, ICIM-ul și-a asigurat un avantaj aparent liniștitor, 38-31. Sfertul trei a fost unul al contrastelor, cu perioade bune și slabe pentru ambele combatante: de la 33-42, la 43-43 și mai apoi la 43-50. Wampler, Toma și fosta extremă a Aradului, Cosby, nu au iertat nimic în ultimele zece minute, în timp ce jucătoarele Aradului parcă aveau turnat „plumb în picioare". Primim 31 puncte (cât în toată prima repriză) și pierdem, într-o manieră care nu face cinste culorilor clubului, un joc pe care puteam să-l câștigăm fără emoții.

JA-D.S.

Arădencele au fost „la pământ" pe finalul jocului din Cetatea Chindiei FOTO: CĂLIN ANDRA

Caseta tehnică

CSM Târgoviște – Univ Goldiș ICIM Arad 81-74 (pe sferturi: 17-22, 14-16, 19-15, 31-21). Marcatoare - Târgoviște: Cosby 17, Wampler 16 (2×3), Toma 14, Principe 10 (2), Olah 8 (2), Thompson 6, Williams 4, Huțanu 4, Pop 2. Arad: Reid 25, Stoenescu 17 (5), Hadzovic 14 (2), Dyer 11, McCarthy 3 (1), Gill 2, Laza 2. Arbitrii: Amalia Marchiș și Andrada Csender. Comisar FRB: Alina Moanță.

Luxul de la CS Municipal: paleta şi antrenorul!

ARAD. Carei, Afumați, Chiajna, Mioveni ori Luduș. Sunt câteva din centrele de tenis de masă din România care au sportivi mai bine clasați în ierarhia națională decât CS Municipal Arad, secție care trăiește din amintirea performanțelor de excepție semnate de Daniela Dodean-Monteiro și Bernadett Balint.

Am pornit în căutarea viitoarelor palete de aur ale Aradului plecând de la o „provocare". Ce am găsit, ne-a lăsat un gust amar. Iată clasamentele de pe FR Tenis de Masă: Copii (8-10 ani), fete, 140 sportive și băieți, 120 sportivi - 0 (zero) CSM Arad; Juniori 3 (mini-cadeți, sub 13 ani), fete, 90 sportive: Adela Strună, loc 15; Ana Sîrb, loc 30 și Andreea Neamțu, loc 42; băieți, 100 sportivi: Ionuț Strună, loc 47; Juniori 2 (cadeți, sub 15 ani), fete, 85 sportive și băieți, 100 sportivi - 0 (zero) CSM Arad.

Concluzia: CS Municipal Arad își permite luxul să plătească patru antrenori pentru tot atâția sportivi clasificați. Și asta, deoarece, vremelnicul director impus politic, nu se pricepe și este „dus de nas" de șeful secției de tenis de masă al clubului, Cristian Dodean. Și dacă tot am pomenit numele celui care și-a umplut buzunarele pe spatele medaliilor lui „Detti" și drept „recunoștință" îi poartă sâmbetele, să-i amintim și pe ceilalți antrenori: Magdalena Leszay, Livia Căruceru și Arpad Kakas. Pentru ei dictonul: „Timpul trece, leafa merge, noi, cu drag, ne facem că muncim" se potrivește ca o mănușă. **JA-D.S.**

Cristian Dodean FOTO: FAN

Adi Lucaci, la cursul de managementul fotbalului

BUCUREȘTI. Federația Română de Fotbal împreună cu Liga Profesionistă de Fotbal a lansat, printr-o conferință de presă, primele cursuri de managementul fotbalului pentru România susținute de UEFA: Football Management Scheme. Obiectivul acestora este profesionalizarea cluburilor și optimizarea performanței manageriale în fotbal.

Luni, 9 și marți, 10 noiembrie, Sala „Nicolae Dobrin" a FRF va găzdui primele cursuri ale acestui program, deschise de Răzvan Burleanu, președintele FRF, Gino Iorgulescu, președintele LPF și Michael Van Praag, președintele Federației din Olanda și vicepreședinte UEFA, în calitate de invitat special.

Formatorii primei sesiuni Football Management Scheme sunt: prof. Mikkel Draebye - SDA Bocconi School of Management, Jeroen Slop - Financial Manager at Ajax Amsterdam, Zeno Căprariu - Audit Director Deloitte și Thomas Junod - UEFA Education and Universities Manager.

Pe lista primilor cursanți ai Football Management Scheme apare și președintele AJF Arad, Adi Lucaci, alături de președinții AJF-urilor din Brașov, Alba și Bacău. **JA-D.S.**

Uriaşul din Arad a ajuns la 2,30 m!

ROMA. Baschetbalistul arădean Robert Bobroczkyi a ajuns, la doar 15 ani, la o înălțime de 2,30 metri, recordul lui Ghiță Mureșan (2,31m) fiind în mare pericol!

Arădeanul stârnește admirație atunci când intră pe teren la partidele echipei de juniori Stella Azzurra Roma, alături de care a cucerit titlul național Under 15 al Italiei. De la ultimul meci jucat sezonul trecut, în luna iulie, tânărul jucător din Arad a crescut 4 centimetri, ajungând la 2,30m! L-a depășit, astfel, pe celebrul baschetbalist chinez Yao Ming (2,29m), vedeta ultimelor sezoane din NBA, fiind la un singur centimetru de alți doi baschetbaliști cunoscuți, sudanezul Manute Bol (2,31m) și românul Ghiță Mureșan (2.31m), asigurându-și astfel un loc printre cei mai mari, în sensul larg al cuvântului.

Robert, în acțiune FOTO: FAN

Specialiștii din „Cizmă" preconizează că în 2016, Robert va depăși 2,35 metri, el fiind selecționat în baza de date a cluburilor puternice din Euroligă, gen Real Madrid sau FC Barcelona.

Reamintim că tatăl său, Zsiga Bobroczkyi (2,17 m), a fost baschetbalist la Elba Timișoara și West Petrom Arad.

Cel mai înalt român cunoscut vreodată a fost Gogea Mitu, înălțimea sa de 2,42 metri făcându-l celebru în toată Europa interbelică, fiind supranumit „Goliat din România".

JA-D.L.

A plouat cu medalii

DEVA. Campionatul Național individual al junioarelor la gimnastică artistică, desfășurat la Deva, a prilejuit cucerirea a 11 medalii de către gimnaste din Arad. Olivia Cîmpian, legitimată al CNS Cetate Deva, a dominat clar categoria junioare I - nivelul 5, cucerind titlul de campioană națională la toate categoriile: individual compus, sol, bârnă, paralele și sărituri. Iulia Berar (12 ani), componentă a lotului național de junioare, a concurat la categoria junioare II - nivel 4, unde a obținut bronzul la individul compus, sol, paralele și bârnă, iar o altă componentă a CSM Arad, Daria Berar (10 ani), a participat la junioare III - nivel 2, cucerind aurul la paralele, argintul la sol. **JA-D.L.**

Fotbal - Liga II, etapa 12

Rezultate: FCM Baia Mare – Olimpia Satu Mare 1-1, FC Caransebeș – CS Mioveni 0-3, Metalul Reșița – Univ Cluj 0-1, Chindia Târgoviște – Unirea Târlungeni 1-0, ACS UTA Bătrâna Doamnă – Șoimii Pâncota 2-0, FC Brașov – CSM Rm Vâlcea 3-2, FC Bihor – Gaz Metan Mediaș 0-1.

Clasamentul

1. ACS UTA BD	12	7	4	1	26-12	25
2. CHINDIA TÂRGOVIȘTE	12	7	2	3	20-10	23
3. GAZ METAN MEDIAȘ	12	6	4	2	18-9	22
4. FCM BAIA MARE	12	6	4	2	18-9	22
5. CSM RM VÂLCEA	12	6	4	2	17-12	22
6. FC BRAȘOV	12	4	7	1	17-13	19
7. CS MIOVENI	12	5	3	4	17-11	18
8. OLIMPIA SATU MARE	12	4	4	4	16-14	16
9. UNIV CLUJ	12	5	1	6	10-8	16
10. ȘOIMII PÂNCOTA	12	4	3	5	10-15	15
11. FC BIHOR ORADEA	12	4	1	7	10-20	13
12. FC CARANSEBEȘ	12	3	1	8	11-26	10
13. UNIREA TÂRLUNGENI	12	1	3	8	11-22	6
14. METALUL REȘIȚA	12	1	1	10	9-29	4

Etapa viitoare (miercuri, 11 noiembrie): Șoimii Pâncota – FC Brașov, Unirea Târlungeni – ACS UTA Bătrâna Doamnă, CSM Rm Vâlcea – FCM Baia Mare, Olimpia Satu Mare – FC Caransebeș, CS Mioveni – Metalul Reșița, Univ Cluj – FC Bihor, Gaz Metan Mediaș – Chindia Târgoviște.

Fotbal - Liga III, etapa 11

Rezultate: ACSO Filiași – Pandurii II Tg Jiu 1-0, CSM Lugoj – FC Hunedoara 0-0, Măgura Cisnădie – Cetate Deva 0-0, Mama Mia Becicherecu Mic – CSU II Craiova 0-2, Metalurgistul Cugir – Național Sebiș 2-0, Millenium Giarmata – Performanța Ighiu 0-3, ASU Poli Timișoara – CS Ineu 2-1, Minerul Motru – a stat.

Clasamentul

1. POLI TIMIȘOARA	10	8	1	1	21-6	25
2. METALURGISTUL CUGIR	10	7	1	2	24-12	22
3. NAȚIONAL SEBIȘ	11	7	1	3	13-8	22
4. PERFORMANȚA IGHIU	11	5	4	2	15-6	19
5. CSM LUGOJ	10	6	1	3	14-7	19
6. FC HUNEDOARA	11	5	1	5	21-17	16
7. PANDURII II TG JIU	11	4	3	4	13-12	15
8. BECICHERECU MIC	10	4	2	4	12-12	14
9. MĂGURA CISNĂDIE	10	3	3	4	8-15	12
10. MINERUL MOTRU	10	2	5	3	6-11	11
11. CETATE DEVA	10	2	4	4	9-14	10
12. CS INEU	10	3	1	6	7-14	10
13. CSU II CRAIOVA	10	2	2	6	10-16	8
14. ACSO FILIAȘI	10	2	1	7	8-18	7
15. GIARMATA	10	1	2	7	6-19	5

Etapa viitoare (13-14.11): Național Sebiș – CSM Lugoj, Cetate Deva – ASU Poli Timișoara, CSU II Craiova – Măgura Cisnădie, FC Hunedoara – ACSO Filiași, Performanța Ighiu – Metalurgistul Cugir, CS Ineu – Millenium Giarmata, Pandurii II Tg Jiu – stă.

Fotbal - Liga IV, etapa 11

Rezultate: Aqua Vest Arad – CS Glogovăț 3-2, Crișul Chișineu Criș – Victoria Felnac 5-0, Voința Mailat – Șoimii Șimand 1-1, Victoria Zăbrani – ACS UTA II BD 0-1, Frontiera Curtici – Păulișana Păuliș 1-0, Progresul Pecica – Șoimii Lipova 2-0, Unirea Sântana – Lunca Teuz Cermei 6-1.

Clasamentul

1. PROGRESUL PECICA	11	10	0	1	34-7	30
2. LUNCA TEUZ CERMEI	11	9	1	1	34-14	28
3. UNIREA SÂNTANA	11	9	0	2	39-14	27
4. CRIȘUL CHIȘINEU CRIȘ	11	9	0	2	26-11	27
5. ACS UTA II BD	11	7	1	3	23-18	22
6. FRONTIERA CURTICI	11	5	2	4	20-13	17
7. PĂULIȘANA PĂULIȘ	11	4	3	4	19-21	15
8. ȘOIMII LIPOVA	11	3	3	5	20-16	12
9. VICTORIA ZĂBRANI	11	2	4	5	11-20	10
10. VOINȚA MAILAT	11	2	4	5	14-25	10
11. AQUA VEST ARAD	11	2	1	8	14-35	7
12. CS GLOGOVĂȚ	11	1	3	7	19-31	6
13. VICTORIA FELNAC	11	1	1	9	8-29	4
14. ȘOIMII ȘIMAND	11	1	1	9	13-40	4

Etapa viitoare (14 – 15.11): Șoimii Lipova – Crișul Chișineu Criș, Păulișana Păuliș – Progresul Pecica, CS Glogovăț – Unirea Sântana, Voința Mailat – Victoria Zăbrani, ACS UTA II BD – Aqua Vest, Șoimii Șimand – Victoria Felnac, Lunca Teuz Cermei – Frontiera Curtici.

www.spalatoriecovoarearad.ro
SPĂLĂTORIE Vibo Washing
COVOARE
PROFESIONALĂ
RIDICARE ŞI LIVRARE GRATUITA
LIVRARE ÎN 12-24 ORE
USCARE RAPIDA 4-10 ORE, PROFESIONALA IN USCATOR
PREŢ: 6 LEI/mp
programări la tel:
0742965534 sau 0757585579
Vibo Washing
SPALAM COVOARE INDIFERENT DE VREME
CAMERA DE USCARE INCALZITA LA 50 C°
www.facebook.com/spalamcovoarearad
(2238 - H 296617)

Kangoo Anca Meszar
KANGOO JUMPS
HAVE FUN,
GETTING FIT
Din 1 Octombrie 2015
Kangoo Jumps
la Bazinul Delfinul
(sala Polivalentă)
Luni, Miercuri şi Vineri
19⁰⁰ - 20⁰⁰
Instructor Internaţional KJ
Anca Meszar
0741 196 000

(2238 - H 296620)
Nunta de vis
All inclusive
49€
*oferta este valabilă în 2015 pentru nunţile organizate vinerea şi duminica
CONTINENTAL FORUM ARAD
★ ★ ★ ★
Bd. Revoluţiei nr. 79-81, Arad | forum.arad@continentalhotels.ro
+40 372 578 800 | www.continentalhotels.ro

GARSONIERE

• **Cumpăr garsonieră,** apartament 1 cameră, banii jos, 0755.483.216, 0746.055.126. 117416

AP.2 CAMERE-ARAD

• **Cumpărăm apartament** 2- 3 camere, garsoniere. PLATA PE LOC!!! 0744.849.390. 842293

• **Cumpăr apartament** 2 camere, str. Praporgescu sau 3 camere Polivalentă- Samantha, vedere spre mal. Telefon 0722.606.448. 306993

• **Cumpăr apartament** 2- 3 camere, plata pe loc, 0746.055.126, 0724.512.512. 117418

• **Persoană fizică** cumpăr apartament 2 camere cu banii jos!!! Ofer preţul corect. Fără agenţii imobiliare, 0772.155.210. 989614

• **Vând apartament** 2 camere, semidecomandat, Podgoria. Preţ 32.500 Eur/negociabil, ☎0741.150.246. 290406

• **Vând apartament** 2 camere, central (Podgoria, etaj 3); Micălaca etaj 3; Eminescu (Gh.Şincai, etaj 3), ☎0733.632.595. 306989

AP.3 CAMERE-ARAD

• **Vând apartament** 3 camere, zona Alfa, etaj 4, 42.500 Eur/negociabil.Tel.0741.150.246. 290407

Policlinica dr. Turcin
Telefon: 0257/285510,
e-mail:
policlinicaturcin@gmail.com
http://www.policlinicaturcin.ro

Policlinica DR. TURCIN
oferă:
◆ Cardiologie (EKG, Ecografie cardiacă,
◆ Dopler vascular, Holter EKG si TA, Test de effort,
◆ Oftalmologie adulţi si pediatrie (testare vedere de la 6 luni, chirurgia cataractei de la 1.200 Ron, câmp vizual, optica medicală),*
◆ ORL adulţi şi pediatrie (videoendos-copie, testări alergologice)*
◆ pneumologie,
◆ gastroenterologie,
◆ neuropsihiatrie,
◆ medicină de familie,
◆ ecografii generale
◆ analize Siguranţa Circulaţiei.
*consultaţiile la ORL, Oftalmologie şi Psihiatrie sunt GRATUITE cu bilet de trimitere de la medicul de familie
(750218)

ESCORIAL mobila
Arad, Calea Radnei, la pasaj
☎ 0771-027-572, 0357-434-830
ORAR: * luni - vineri 09:00-18:00
* sâmbăta 09:00-13:00
De ce să alegeţi ESCORIAL MOBILA ?
➲ Avem o experienta de peste 20 ani în vânzări de mobilier.
➲ Mulţumirea şi aprecierea din partea clienţilor reprezintă o prioritate pentru firma noastră.
➲ Suntem parteneri ai celor mai renumite fabrici din punct de vedere al calităţii şi designului mobilierului produs.
➲ Urmărim punctualitatea şi încadrarea în termenele de livrare.
➲ Asigurăm diverse servicii legate de comercializarea mobilei.
➲ Avem o atitudine corectă faţă de clienţi.
TRANSPORT GRATUIT la cumpărături de peste 700 lei, atât în municipiul Arad, cât şi pe distanţe de până la 15 km, iar o dată la două săptămâni şi la Timişoara.
Mai asigurăm următoarele servicii:
➲ urcatul mobilierului la etaj
➲ introducerea mobilierului în locuinţă
➲ aranjarea mobilei în locuinţă
• În cazul corpurilor superioare de bucătărie, cât şi în cazul altor corpuri de mobilier suspendate, dispunem prinderea pe perete.
• În ceea ce priveste blatul pentru masca de chiuvetă, asigurăm decupajul.
S.C. ESCORIAL S.R.L.
asigură GARANŢIE DE 2 ANI de la data vânzării pentru TOATE PRODUSELE DE MOBILIER comercializate.

S.C. TRANSDARA S.A. ARAD
ANGAJEAZĂ ŞEF ATELIER AUTO
CONDIŢII: • studii superioare specializarea AR sau TCM
• vechime min. 5 ani într-un post similar
• permis de conducere B,C,E
• cunoştinţe de operare PC
• domiciliul în Arad sau localităţile limitrofe
SPĂLĂTOR AUTO
CONDIŢII: • min. 8 clase
• disponibilitatea de a lucra în schimburi
• domiciliul în Arad sau loc. limitrofe
GESTIONAR piese şi materiale
CONDIŢII: • min. studii medii
• experienta într-un post similar constituie avantaj
• cunoştinţe de operare PC
• domiciliul în Arad, tel. (299870)
Relaţii: tel. 0257-256-308, fax. 0257-256-302, CV-urile se vor trimite la e-mail: transdara.office@atlassib.ro. Doar cei selectaţi vor fi contactaţi.

i'm lovin' it
La McDonald's te bucuri de o VARIETATE de beneficii adaptate nevoilor şi stilului tău de viaţă. Interesul nostru este să-ţi oferim încrederea şi motivarea ca tu să-ţi atingi obiectivele personale. Poţi lucra într-un mediu dinamic care include toate zonele unui restaurant McDonald's: bucătărie, sala de mese şi zona caselor de marcat. În calitate de crew member, ai şansa de a lucra într-o echipă tânără şi profesionistă, alături de care să acumulezi experienţa necesară şi să-ţi dezvolţi abilităţile de comunicare.
La McDonald's beneficiezi de un program flexibil, training acreditat şi oportunitatea de a promova într-un timp foarte scurt!
www.mcdonalds.ro
© 2012 McDonald's Corporation
(2142 - H 278514)

HARTL CREW ROMANIA hartl crew
MEMBRA HARTL GROUP DIN AUSTRIA
cu sediul în Timişoara angajează
Şoferi TIR
CU ŞI FĂRĂ EXPERIENŢĂ PENTRU COMUNITATE
SE OFERĂ: training la angajare şi salarizare atractivă
Flota EURO6, camioane echipate complet şi dispeceri români.
CERINŢE: Permis cat. C+E, Buletin, Atestat, Card TAHO, Cazier Judiciar, Cazier Auto.
Aşteptăm CV-ul dumneavoastră şi restul documentelor la e-mail: office@hartlcrew.com. Mai multe informaţii la tel. 0256.433.282 / 0256.433.280 / 0721.272.527.
ORAR: L-V 09:00-13:00 şi 14:00-18:00. (2288)

S.C. MAXSTILE S.R.L.
selectează personal , calificat sau necalificat în vederea calificării, pentru secţiile:
❑ TAPIŢERIE
❑ CROITORIE
❑ CUSUT
❑ PENTRU SECŢIA BURETE
❑ OPERATOR BANZIC
❑ OPERATOR PANTOGRAF
❑ STIVUITORIST cu atestat actualizat
❑ UN POST ECONOMIST
❑ DOUĂ POSTURI FUNCŢIONAR ADMINISTRATIV
❑ CONDUCĂTOR AUTO categoria B
CERINŢE:
• Seriozitate, capacitate de lucru în echipă
• Îndemânare, precizie
• Experienţa în domeniu, constituie un avantaj important
SE OFERĂ:
• Pachet salarial motivant - în funcţie de realizări, fără limită superioară !
• Un contract de muncă pe durată NEDETERMINATĂ
• Selecţie în vederea calificării la locul de muncă
• Analize medicale la angajare GRATUIT
• Abonament pe mijloacele de transport GRATUIT
• Tichet de masă pentru fiecare zi de lucru
• Condiţii de muncă deosebite – echipament de lucru adecvat
PENTRU RELAŢII ŞI DEPUNEREA CV-URILOR :
E-mail: eugenb@maxstile.ro GSM – 0757 095 637 între orele 07 -20.
La punctul de lucru din Sânicolau, str. Nicolaus Lenau Nr.11 în zona Gării Aradul Nou – între orele 07 – 18. (2300 - H 305415)

S.C. RESCO S.A.
ANGAJEAZĂ AGENT VÂNZĂRI
INFORMAŢII SUPLIMENTARE ☎ 0257.281.970 (2299 - H 305412)

SERVICE CAMIOANE ŞI SEMIREMORCI angajează
RECEPŢIONER cu sau fără experienţă.
CONSTITUIE AVANTAJ: cunoştinţe tehnice în domeniul AUTO-TIR
Informaţii la telefon 0729.039.048.
CV la e-mail: marius@manolo.ro (2315 - H 306443)

DECESE

Braţele tale ne-au legănat, ne-au ocrotit, rugăciunile tale ne-au însoţit, ai ştiut să alungi supărarea cu o mângâiere, să zideşti liniştea noastră. Dar acum te-ai stins, puţin câte puţin sub privirile noastre neputincioase iubită mamă, bunică şi străbunică,

OPREA LENA.

Dormi în pace! Înmormântarea va avea loc astăzi, 9 noiembrie 2015, ora 13:00, de la Capela Funerară Kuki.

Fiica Viorica şi Ionică Banea cu familia

O inimă a încetat să mai bată, un suflet nobil s-a ridicat la cer şi pleacă departe de noi, dar mai aproape de Dumnezeu. Odihneşte-te în pace scumpa noastră mamă şi soţie,

CONDURACHE SOFIA.

Te vom purta mereu în sufletele noastre.

Soţul Petrea şi fiica Ancuţa

Împărtăşim durerea colegei noastre, jr. Ancuţa Condurache, în acest moment dureros al despărţirii de mama sa.

O.A.M.G.M.A.M.R. Filiala Arad

Împărtăşim marea durere a prietenei noastre dragi, Ancuţa Condurache, în aceste clipe grele pricinuite de decesul mamei. Dumnezeu s-o odihnească în pace!

Fam. Gabrian Mihai şi Budiu Adrian

Un gând de mângâiere şi sincere condoleanţe colegei mele jr. Ancuţa Condurache la pierderea mamei dragi.

Mirela Bălan

CONDOLEANŢE

În aceste momente grele, în care cuvintele sunt inutile, suntem alături de colegul nostru, Radu Gheorghe Codrean, la trecerea în nefiinţă a mamei dragi. Dumnezeu s-o odihnească în pace! Sincere condoleanţe familiei îndoliate!

Conducerea Companiei de Apă Arad
Departamentul Tehnic
Departamentul Comercial
Departamentul Financiar-Contabil
Departamentul Producţie
Compartimentul Audit

S-a stins o viaţă de om, ai pierdut o fiinţă dragă şi pierderea este aproape imposibil de realizat. În aceste clipe grele prin care treci draga noastră prietenă Ancuţa să nu uiţi că suntem toţi alături de tine. Dumnezeu s-o odihnească în pace, iar pe cei rămaşi să-i mângâie!

Biroul Executiv Sindicatul Sanitas Arad

Suntem alături de dr. Valentina Cleescu, la despărţirea de cel care a fost tatăl său drag,

DUMITRU TOLOCICĂ

şi transmitem sincere condoleanţe.

Colectivul Secţiei Gastroenterologie a S.C.J.U. Arad

În aceste momente de tristeţe transmitem un gând de alinare colegei Creţ Viorica la durerea pricinuită de pierderea mamei dragi,

CUEDAN IRINA.

Sincere condoleanţe!

Colegii de la Liceul Tehnologic Sântana

Suntem alături de colegul nostru Ionel Caraman, în aceste momente grele pricinuite de pierderea tatălui socru şi transmitem întregii familii sincere condoleanţe. Dumnezeu să-l ierte şi să-l odihnească în pace!

Conducerea şi colegii din cadrul Primăriei Oraşului Chişineu-Criş

Dragă Ancuţa, îmi este greu să găsesc cuvinte potrivite acum când am aflat că fiinţa atât de dragă ţie a plecat pentru totdeauna. O lumânare aprinsă şi gândurile mele sunt alături de tine. Sincere condoleanţe întregii familii. Dumnezeu să-i dea odihnă veşnică, iar vouă să vă aline suferinţa!

Bonca Delia

Dragostea şi bunătatea cu care ne-a înconjurat ne vor aminti de draga noastră bunică,

OPREA LENA.

Mulţumim... La revedere în cer!

Nepoţii Simona, Silviana şi Liviu Anca

Vom păstra vie în gândurile şi simţămintele noastre, amintirea bunicii noastre dragi,

OPREA LENA.

La revedere în cer!

Nepoţii: Ionela, Alessia şi Cristian Miculiţ

MULŢUMIRI

Suntem profund îndureraţi de trecerea în nefiinţă a fratelui, cumnatului şi unchiului nostru drag,

NEGRUŢ NICOLAE.

Bunul Dumnezeu să-i vegheze somnul etern şi să-i dăruiască lumina fără sfârşit! Dumnezeu să-l odihnească!

Sora Maria cu familia

Un gând de alinare şi mângâiere pentru prietena noastră Condurache Nicoleta Ancuţa în acest moment greu din viaţa ei, când o conduce pe ultimul pe draga ei mamă. Sincere condoleanţe întregii familii! Dumnezeu s-o odihnească în pace!

Fam. Loredana şi Viorel Pop

Mulţumim din suflet rudelor, colegilor, vecinilor şi tuturor prietenilor care ne-au fost alături în aceste momente grele când am condus pe ultimul drum pe

URECHIAN IOAN.

Nu te vom uita niciodată! Dumnezeu să te odihnească în pace suflet drag!

Familiile: Urechian, Gavrilaş şi Matyas

Un suflet blând s-a ridicat la cer

NEGRUŢ NICOLAE

lăsând în urmă un gol imens şi un frate îndurerat. Dumnezeu să aibă grijă de tine în lumea în care prea devreme ai plecat!

Fratele Ghiţă cu familia

Greu le este copiilor să recunoască şi să trăiască în ciuda realităţii implacabile, momentele în care unul dintre părinţi trece în lumea celor drepţi. Prin astfel de clipe trece acum prietena noastră dragă Ancuţa Condurache la despărţirea de mama sa. Alăturăm lacrimile noastre celor ale îndureratei familii, asigurând-o de întreaga noastră compasiune. Dumnezeu s-o odihnească în pace, iar pe cei rămaşi să-i mângâie!

Fam. Liliana şi Sandu Negru

Mulţumim din suflet rudelor, colegilor, vecinilor şi tuturor prietenilor care au fost alături de noi când am condus-o pe ultimul drum pe

BOTA ILEANA.

Nu te vom uita niciodată!

Familiile Bota, Toma şi Nistor

Anunţurile de deces se publică GRATUIT!

Suntem alături de colega şi prietena noastră Ancuţa împărtăşindu-i durerea la ceasul greu al despărţirii de cea care a fost draga ei mamă. Sincere condoleanţe familiei îndoliate!

Fam. Dana şi Otinel Şandru

SERVICII FUNERARE

(H-7489281)
IN MEMORIAM
NON STOP!
KUKI - servicii funerare complete
Producător de sicrie - oferă sicrie la preţ de producător.
Pentru membrii C.A.R.P. transport gratuit atât în oraş, cât şi în judeţ.
GRATUIT rezolvăm actele la spital, primărie, casa de pensii şi C.A.R.P.
Transport intern şi internaţional ● Accesorii funerare.
Contact: Arad, Str. Mihai Eminescu nr. 4 (în curte), vis-a-vis de Cerbul Albastru.
Telefon: 0257/211929, mobil: 0723-343-964
www.inmemoriamkuki.com
Nou! Casă funerară - Strada Ştefan Ludwic Roth nr. 1 D, Grădişte

Publicitate 0257-210.775

SERVICII FUNERARE

CASĂ FUNERARĂ
str. COCORILOR nr. 27
(între cimitirele Eternitatea şi Pomenirea)
OFERĂ:
- GRATUIT SĂLI DE PRIVEGHI (capele).
- SĂLI PENTRU POMENI, cu meniu la alegerea clientului.
- SICRIE şi RESPETE produse de firma noastră, la PREŢ REDUS.
- GRATUIT pregătim dosarul pentru ridicarea ajutorului de înmormântare.
tel. 0728 690 120 / 0728 690 121
www.casafunerara-arad.ro (795467)

COMEMORĂRI

A trecut un an de la dureroasa despărţire de cea care a fost soţie, mamă, bunică şi străbunică,

KISMARJAI MARIA.

Păstrăm amintirea în sufletul nostru. Dumnezeu să o odihnească în pace!

Familia

Se împlinesc 6 ani de când soţul meu m-a părăsit,

BRADIN PETRU.

Aşa este viaţa aicea pe pământ/ Căci totul se sfârşeşte în recele mormânt/ Când trupu-i neputinţă, precum a fost zidit/ Iar sufletul se duce de unde a venit. Dumnezeu să te odihnească în pace!

Soţia Virginia

Cu tristeţe şi mult dor amintim celor care au cunoscut-o că în 8 noiembrie s-au împlinit 16 ani de când a plecat dintre noi iubita noastră fiică, soră şi mamă,

RUDĂU ELENA (MOZA LENUŢA).

Nu te vom uita niciodată! Dumnezeu să te odihnească în pace.

Mama, tata, sora şi fiul tău Robert

Timpul se scurge nemilos adâncind dorul şi durerea din sufletele noastre la împlinirea a 16 ani de la despărţirea de cel care a fost

VASILICĂ DAŞCĂU.

Sufletul lui de o bunătate rară şi zâmbetul lui deosebit sunt amintirile noastre ce nu pot fi şterse din suflet. Fără el lumea nu mai este aceeaşi, lacrimile nu alină dorul, iar durerea şi tristeţea din sufletele noastre nu vor trece niciodată. Te vom iubi mereu şi nu te vom uita niciodată.

Cu mult dor mama, fiica, soţia şi sora cu familia

Se împlinesc 5 ani de la trecerea în nefiinţă a soţului meu,

PANTEA ALEXANDRU GHIŢĂ

– medic veterinar,

plecat prea timpuriu din această lume. Dumnezeu să-l odihnească în pace!

Soţia Monica

CASE-JUDEŢUL ARAD

• **Vând casă** în Zăbrani, complet renovată, 4 camere. Se vinde şi cu Prima Casă. Telefon 0755.636.396. 289031

• **Vând casă** în Zădăreni nr. 270. Telefon 0722.705.793. 280365

TERENURI LOCAL

• **Vând loc** de casă Aradul- Nou, 1080 mp, 39.000 Eur; Gai 2.000 mp, 45.000 Eur, ☎0722.606.527. 306991

TERENURI JUDEŢ

• **Vând grădină** 20 arii, Bodrogul - Nou, 8 Eur/mp, cuptor fontă, maşină cusut Ileana, ☎0757.699.015. 261404

• **Vând teren** arabil 2,5 ha, Zimandul- Nou, 80 arii în şosea cu capătu, ☎0757.045.305, 0758.899.762. 298642

• **Vând teren** intravilan loc. Cicir, 2.300 mp, front stradal 28 ml, ideal pentru parcelare în 2 sau 4 loturi. Telefon 0726.232.102. 298635

IMOBILE CHIRII

• **Închiriez apartament** 1 cameră, zona Grădiştе. Tel. 0722.177.091, 0751.402.979. 298636

• **Închiriez apartament** 2 camere, confort 1, decomandat, utilat, 120 Eur, Alfa, etaj 4, ☎0740.174.677. 299194

• **Închiriez apartament** 2 camere, Podgoria, utilat, decomandat, pe termen lung, 160 Euro+garanţie, 0745.254.402. 299977

• **Închiriez apartament** două camere ultracentral, lângă OMV - Kaufland, et III. din IV, mobilă nouă, proaspăt renovat, garaj, 190 euro plus garanţie. Tel. 0723.557.115.

• **Închiriez casă** cu etaj (310 mp), zonă centrală. Ideal pentru sediu firmă. Tel: 0722.293738. 178297

• **Ofer spre** închiriere apartament 3 camere, zonă centrală, cu centrală proprie, mobilat modern. 250 euro pe lună negociabil şi garanţie. Tel: 0745.201.435.

• **Închiriez apartament** 2 camere, Fortuna. decomandat, utilat, 200 Euro, ☎0723.600.510. 300001

• **Dau în** chirie apartament 2 camere, mobilat, Polivalentă, 150 Eur; 3 camere Grădiştе 250 Eur; zona Gării 3 camere, 250 Eur, ☎0756.495.174. 306990

• **Dau în** chirie garsonieră, str. Buşteni, mobilată şi utilată modern. Telefon 0723.259.111. 305717

• **Dau în** chirie 2 camere la casă, intrare separată pentru fete, lângă Kaufland, central, ☎0744.775.108. 298633

• **Primesc doi** tineri căsătoriţi fără copii în gazdă, 0257/287231. 306431

SPAŢII COM-ARAD

• **Închiriez două spaţii comerciale, zona Intim, 100- 170 mp, ☎0722.227.450.** 290770

TEREN-JUDEŢUL ARAD

• **Cumpăr pădure** mare în judeţ şi judeţele apropiate, 0744.337.588. 296670

• **Cumpăr teren** arabil la Pecica tarla 1- 172; Turnu, Felnac, Zimand, Horea- Vladimirescu, ☎0756.495.174. 306994

OFERTE LOCURI DE MUNCĂ

• **Angajăm şoferi** profesionişti cu experienţă pentru marfă internaţional România- Italia, ☎0722.394.111.

• **Angajăm agenţi** vânzări distribuţie produse de panificaţie, cat. B, 0730.030.119. 300590

• **Angajăm barman** femeie, zona Piaţa Romană (Boul Roşu), 0721.329.867, 0751.655.743.

• **Angajăm brutar** cu experienţă şi personal necalificat. Salar atractiv, ☎0730.030.106.

• **Angajăm bucătar,** ajutor bucătar şi muncitoare necalificată. Telefon 0744.628.571.

• **Angajăm coordonator** birou la Arad, cunoscător limba maghiară, ☎ +36204978585, naturtrade@gmail.com 305413

• **Angajăm femei** pentru îngrijit bătrâni în Germania. Tel. 0257/272325.

• **Angajăm femei** pentru muncă în Germania, la fabrică. Tel. 0257/272325.

• **Angajăm personal** pentru fast food, bucătărie- vânzare, 0744.828.934.

• **Angajăm sudori,** instalatori, electricieni, lăcătuşi din Arad (alte judeţe), 0723.668.668.

• **Angajăm urgent** femei, bărbaţi, agenţi securitate, salar 1.200, tichete masă, transport, ☎0257/287792.

• **Angajăm şoferi** tir, diurnă- 100km: (16Eur/ echipaj, 12Eur/ singur), 0744.784.492.

• **Angajez bărbat** pentru magazin servicii funerare cu permis, Arad, 0728.690.120. 299180

• **Brutărie angajează** şofer distribuţie pâine, salar atractiv, 0744.918.256, 0740.091.727, Pădurii6.

• **Casă amanet** angajăm personal. Informaţii telefon 0731.920.523.

• **Firmă curăţenie** angajează femei şi bărbaţi, personal echipă mobilă, 0733.771.686.

• **Firmă de** pază angajează agenţi pază. Salar atractiv. Tel. 0357/417400.

• **Firmă de** transport din Arad angajează mecanici auto. Telefon 0734.007.773. 271760

• **Hotel restaurant** angajăm bucătar şi ajutor bucătar. Telefon 0722.643.327. 297451

• **S.C. angajează** finisori în construcţii cu diplomă de calificare, ☎0721.242.476.

• **S.C. angajează** stivuitorist, agent pază cu atestate. Detalii la: 0725.347.838. 300550

• **SC angajează** instalatori termosanitari şi sudori. Tel. 0722.577.523.

• **Societate comercială** angajează sudor- lăcătuş. Telefon 0722.332.360.

CONSTRUCŢII

• **Acasă aduc** balast, nisip, car moloz etc., 2- 20 mc, 0745.036.969. 168713

• **Acasă aduc** nisip, balast, sort, pământ, lemne, ridic moloz, 0747.206.371. 298626

ELECTRONIC PLUS

• **Vindem/Reparăm electrocasnice** second, frigorifice, maşini spălat, uscătoare, aragaze, electrice, televizoare, anvelope, vitrine comerciale, termopane. Reducere pentru schimb, rate, Lipova. Tel. 0744.796.542. 830997

MOBIDOM

• **Vând dormitor,** colţar, canapea extensibilă, dulap 6 uşi. Tel. 0752.114.536. 289615

PIERDERI

• **Pierdut certificat** constatator nr. 46963/ 15.09.2008, emis pentru Game Play SRL. Îl declar nul. 306464

• **Pierdut certificat** înregistrare ORC Arad- SC Fresh Bussines SRL nr. B2222011/ 3.08.2010 şi certificat constatator 44919/ 28.07.2010. Le declar nule. 306429

• **Pierdut CUI** seria B nr. 2474756 certificat constatator nr. 42819 din 26.09.2011, aparţinând SC MVO Frigo Cargo SRL. Le declar nule. 306457

• **S.C. Transylvania** Invest S.R.L., CUI 18648723; J2/830/2006, pierdut Certificat constatator nr. 44165/21.11.2013, de la sediul din Arad, B- dul N.Titulescu, Bl. 333, ap. 13. Îl declar nul. 306987

LOCURI DE VECI

• **Vând 1** loc central Cimitir Eternitatea, 0257/256546. 305715

• **Vând 2** locuri de veci (ieftin) în Cimitirul Eternitatea. Telefon 0752.651.795, 0771.661.376. 299810

PLANTE-FLORI

• **Vând 100** baloţi lucernă, diferite calităţi. Preţ negociabil, ☎0786.594.746. 297492

ANIMALE-PĂSĂRI DOMESTICE

• **Cumpăr vaci** slabe, grase, lipsă calciu pentru abator. Telefon 0745.505.122. 299159

• **Vând porci** 90- 100 kg/bucată, rasă carne. Tel. 0744.855.910. 306995

DIVERSE

• **Vând cazane** ţuică diferite mărimi, 2 cazane (200- 250), 80 lei/kg, preţ avantajos, ☎0744.133.862. 258653

• **Vând cazane** ţuică, diferite mărimi, unul 250l, preţ avantajos, 0744.133.862. 299182

• **Vând pianină** nouă (nefolosită). Telefon 0257/256546. 306427

• **Coafură centrală** (Podgoria) închiriază scaun coafură şi manichiură-pedichiură. Tel. 0745.462.995.

• **Cumpăr piatră** cubică. Tel: 0723.557.115.

russmedia new. every day.

Russmedia Press, editorul cotidianului Jurnal arădean, parte a grupului multinaţional Russmedia Press, care îşi desfăşoară activitatea în domeniul presei locale tipărite

ANGAJEAZĂ

ASISTENT MANAGER

Cerinţe:

- **Cunoscător al limbii engleze;**
- **Posesor permis de conducere cat. B;**
- **Cunoştinţe operare PC.**

Informaţii suplimentare la telefon: 0735.556.547 sau 0757.480.734.

Trimiteţi CV-ul pe adresa: diana.groza@russmedia.ro

russmedia new. every day.

Russmedia Press, editorul cotidianului Jurnal arădean, parte a grupului multinaţional Russmedia Press, care îşi desfăşoară activitatea în domeniul presei locale tipărite

CAUTĂ

Distribuitori de presă (în cutii poştale) pentru Chişineu-Criş.

Cerinţe:
Seriozitate;
Dinamism;
Conştiinciozitate.

Se oferă:
Salar atractiv;
Timp de lucru 2 ore.

Informaţii suplimentare la telefon:0257/212.032 sau 0729.989.504, de luni până vineri între orele 9 şi 17.

RESTAURANTUL HOTELULUI

BEST WESTERN CENTRAL ARAD

angajează:

AJUTOR BUCATAR
■ pregatire de specialitate ■ experienta pe post similar de minim 2 ani
■ domiciliul in Municipiul Arad

OSPATĂR
■ pregatire de specialitate
■ experienta pe post similar de minim 2 ani
■ domiciliul in Municipiul Arad

MUNCITOR BUCĂTĂRIE (FEMEIE)
■ domiciliul in Municipiul Arad.

FEMEIE PENTRU CURĂŢENIE
■ domiciliul in Municipiul Arad.

Informatii la sediul societatii din Arad, Str. Horia nr. 8.

(2285 - H 296631)

SC PAB ROMANIA SRL ANGAJEAZĂ:

- **Lăcătuşi confecţii metalice**
- **Sudori (MIG-MAG)**
- **Vopsitori industriali**
- **Stivuitorişti**

INFORMAŢII:
☎ 0747-021-276 şi la adresa: str **Gradina Postei nr 1**, Micalaca, orele **9:00 – 17:00.**

(2263 - H 297487)

S.C. FERONERIA PROD S.A.

titular al **PUZ – ZONA LOGISTICĂ, DEPOZITARE, PRODUCŢIE NEPOLUANTĂ, COMERŢ, SERVICII, BIROURI ŞI AMENAJĂRI AFERENTE,** amplasat in jud. Arad, intravilan mun. Arad, DN7, identificat prin C.F. NR. 338660, nr. cad. 338660 si C.F. NR. 344345, nr. cad. 344345, anunţă publicul interesat asupra depunerii solicitării de obţinere a avizului de mediu.
Informaţiile privind conţinutul documentaţiei tehnice a proiectului propus pot fi consultate la sediul APM Arad, str. Splaiul Mureşului F.N., zilnic (orele 8-16).
Observaţiile publicului se primesc la sediul APM Arad, str. Splaiul Muresului F.N., în termen de 15 zile calendaristice de la publicarea anunţului.

(2284 - H 259883)

Your Future Sounds
Clarfon
Aparate Auditive

ÎN PERIOADA 16-20 NOIEMBRIE
REDUCERE 30%
LA ORICE PRODUS

BLACK FRIDAY

Arad, **Bulevardul Revoluţiei nr. 45,** cam **213 A** (în incinta Policlinicii Municipale)
☎ 0731 600 611; 0257 250 098
PROGRAM L-V **09:00-17:30**
www.clarfon.ro

(2292 - H 304769)

S.C. DEDEMAN S.R.L.

titular al **PUZ - EXTINDERE MAGAZIN, PLATFORME SI RETELE EXTERIOARE, CONSTRUIRE COPERTINA, IMPREJMUIRE PARTIALA,** amplasat in str. Calea Aurel Vlaicu nr 289c, mun. Arad, jud. Arad, anunta publicul interesat asupra depunerii solicitarii de obtinere a avizului de mediu.

Informatiile privind continutul documentatiei tehnice a proiectului propus pot fi consultate la sediul APM Arad, str. Splaiul Muresului F.N., zilnic intre orele 8ºº -16ºº. Observatiile publicului se primesc la sediul APM Arad, str. Splaiului F.N., in termen de 15 zile de la publicarea anuntului.

(2306 - H 305427)

SCP EXPERT SPRL

Prin prezenta **SCP EXPERT SPRL** in calitate de lichidator judiciar al **SC MPC ARAD SRL**,scoate la vanzare prin licitatie publica, deschisa, cu strigare:

- bunuri mobile: autoturism DACIA PICK-UP 1307 T – 150 euro; autoturism DACIA DOUBLE CAB 1.9 D – 350 euro. Preturile susmentionate includ TVA, care este taxabil in conformitate cu prevederile codului fiscal.

Licitatia pentru bunurile susmentionate va avea loc la data de **26.11.2015 ora 13,00** la sediul lichidatorului judiciar din Arad, str. D. Bolintineanu, nr. 5, jud. Arad. In caz de neadjudecare licitatia se va relua saptamanal, in fiecare joi, ora 13,00.

Regulamentul de desfasurare a licitatiilor se poate consulta la sediul lichidatorului judiciar. Poate participa la licitatie orice persoana fizica sau juridica, care pana la ora licitatiei a depus o garantie de participare egala cu 10% din pretul de pornire exclusiv TVA al bunurilor licitate si a achizitionat caietul de sarcini.

Informatii suplimentare se pot obtine la sediul lichidatorului judiciar EXPERT SPRL si la telefon 0257 259740. (2316 - H 306465)

Program publicitate:
pe B-dul Revoluţiei, nr. 81
luni-vineri: 8.00-18.00,
duminică: 9.00-13.00.

Publicitate 0257/280.904

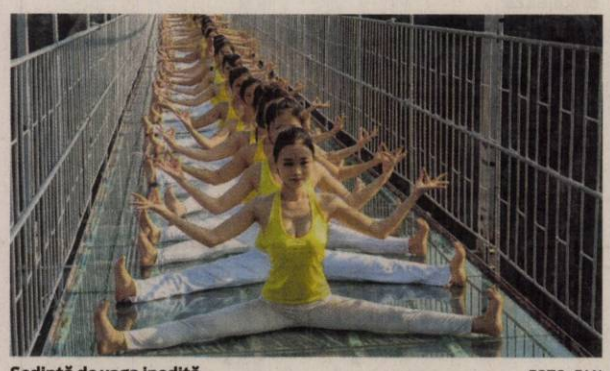

Şedinţă de yoga inedită FOTO: FAN

Yoga pe un pod de sticlă

SHINIUZHAI. O sută de tinere au participat la o şedinţă de yoga inedită, care s-a desfăşurat pe unul dintre deja celebrele poduri de sticlă ce au fost construite în China în ultima perioadă, informează Daily Mail. Astfel, cele 100 de tinere, îmbrăcate toate cu topuri galbene şi colanţi albi, au efectuat mai multe exerciţii de yoga pe podul de sticlă aflat în parcul naţional Shiniuzhai National Geological Park şi care este suspendat la o înălţime de 180 de metri. Tinerele au avut această iniţiativă pentru a promova o viaţă sănătoasă şi armonia care trebuie să existe între om şi natură. Podul era iniţial din lemn şi unea două vârfuri ale muntelui Stone Buddha din parcul Shiniuzhai Geopark. În 2014, au fost instalate mai multe panouri de sticlă, iniţiativă ce s-a bucurat de un succes enorm, astfel că podul a fost transformat în unul de sticlă pe toată lungimea sa, devenind primul pod suspendat de sticlă din lume. Podul are o lungime de 300 de metri. **SURSA: MEDIAFAX**

Madonna, 46 milioane $ în două luni de turneu

KOLN. Madonna a concertat în faţa a peste 300.000 de spectatori în ultimele două luni, de la debutul turneului său mondial ‚Rebel Heart', şi a strâns peste 46 de milioane de dolari din biletele vândute. Reprezentaţiile din Madison Square Garden, New York, desfăşurate la jumătatea lunii septembrie, au înregistrat până în prezent cele mai multe încasări, respectiv 5,2 milioane de dolari în doar două concerte. În total, în spectacolele susţinute la Madison Square Garden au participat 28,371 de spectatori, potrivit Billboard, fiind până în prezent cel mai mare număr de fani care a luat parte la reprezentaţii în turneul ‚Rebel Heart' într-un singur oraş. Început în septembrie la Montreal şi desfăşurat în prima parte cu numeroase reprezentaţii în America de Nord, turneul mondial ‚Rebel Heart' a debutat la 4 noiembrie, la Koln (Germania) cu seria concertelor europene. ‚Rebel Heart', care se va încheia la 27 martie 2016 la Brisbane, este cel de-al 10-lea turneu mondial al Madonnei.

Madonna FOTO: FAN **SURSA: AGERPRES**

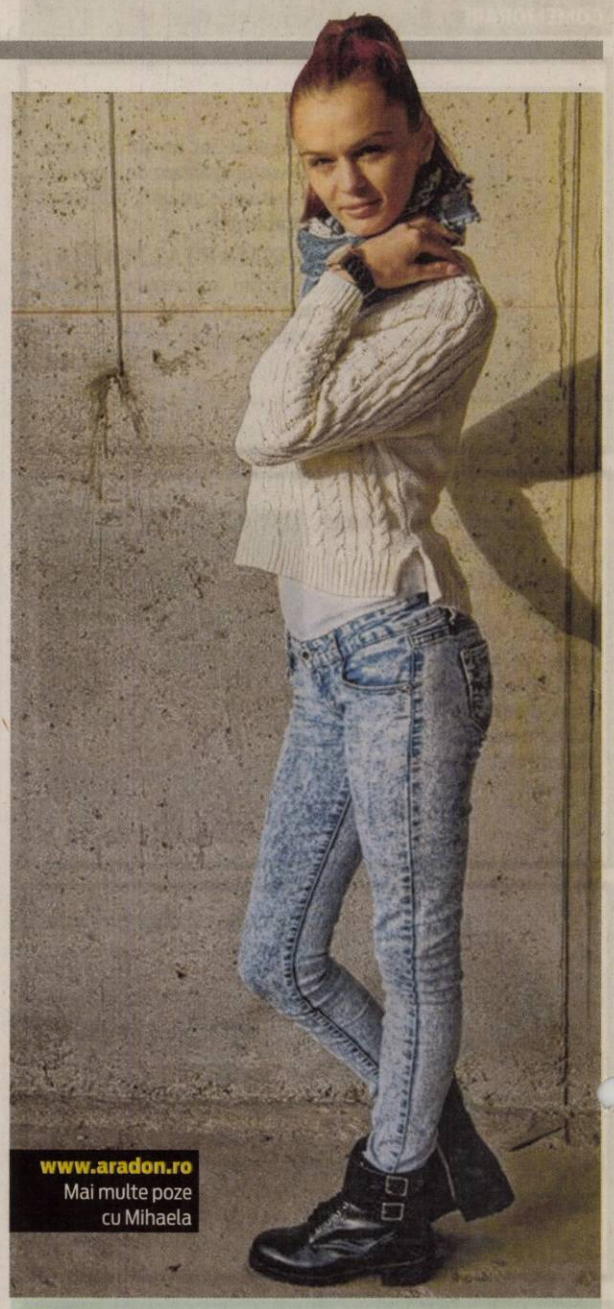

www.aradon.ro
Mai multe poze cu Mihaela

Mihaela
Este pasionată de muzică şi sport.

S-a vândut un Picasso rar

NEW YORK. Un tablou de Picasso rar, din „perioada albastră" a artistului, s-a vândut la New York, pentru suma de 67,45 milioane de dolari, în cadrul unei licitaţii organizate de Sotheby's.

„La gommeuse", un magnific nud al unei artiste de cabaret, a fost realizat în 1901, atunci când artistul avea doar 19 ani. Pe reversul tabloului este pictat un prieten de Picasso, art dealer-ul Pere Manach, înfăţişat pe post de spiriduş gol, care urinează. Această vânzare s-a dovedit o bună oportunitate de afaceri pentru miliardarul american Bill Koch, care a cumpărat lucrarea pentru 3 milioane de dolari în 1984, fără să ştie că pe spatele tabloului se ascunde o altă pictură. Această din urmă pictură a fost descoperită în timpul lucrărilor de restaurare din 2000. În urma acestei descoperiri, tabloul a fost estimat la 60 de milioane de dolari.

În cadrul aceleiaşi licitaţii, un studiu în ulei cu nuferi, semnat de Claude Monet, a fost vândut pentru suma de 33,85 de milioane de dolari, în timp ce tabloul lui Van Gogh „Paysage sous un ciel mouvementé" a fost achiziţionat pentru 54 de milioane de dolari.

Soarele a ucis atmosfera pe Marte

WASHINGTON. Erupţiile solare au provocat dispariţia unei mari părţi din atmosfera lui Marte în perioada de „tinereţe" a acestei planete, potrivit primelor rezultate ştiinţifice furnizate de sonda spaţială americană MAVEN, au anunţat cercetătorii de la NASA. Acestea au fost concluziile formulate de patru studii separate, publicate în revista Science, realizate pe baza datelor colectate de instrumentele aflate la bordul sondei MAVEN. Un alt studiu indică o mai mare densitate a oxigenului atmosferic decât au estimat anterior oamenii de ştiinţă. „Aceste noi date dezvăluie câteva surprize, ca şi câteva ajustări ale teoriilor avansate anterior", a precizat NASA. **SURSA: MEDIAFAX**

Zidul cu gumă va fi curăţat

SEATTLE. Celebrul „Gum Wall" (Zidul cu gumă de mestecat) din Seattle va fi curăţat, o premieră în 20 de ani. Curăţarea zidului din zona Pike Place Market urmează să înceapă marţi, 10 noiembrie, va dura câteva zile şi va costa 3.700 de euro. Acţiunea era necesară, fiecare cărămidă a zidului, de 16 metri lungime şi 2,5 metri înălţime, fiind acoperită cu circa 150 de gume de mestecat. **SURSA: AGERPRES**

„Gum Wall" FOTO: FAN

Micuţa orfană
Lucy, un pui de cangur de specie mică, cu coadă stufoasă, stă cuminte în mâinile portarului grădinii zoologice din Duisburg, Germania, şi ciuguleşte dintr-o alună. Lucy are patru luni şi este orfană de mamă. FOTO: EPA

Stresul şi speranţa de viaţă

Persoanele mai educate sunt mai puţin afectate de stres, bucurându-se de o mai mare speranţă de viaţă.

Stresul de la serviciu ne afectează întreaga viaţă FOTO: FAN

PARIS. Dacă ar fi să îi credem pe cercetătorii americani, celebrul dicton „munca înseamnă sănătate" nu ar fi valabil sută la sută. Într-un studiu apărut în revista Health Affairs, ei se ocupă de impactul stresului de la locul de muncă asupra speranţei de viaţă a persoanelor active din Statele Unite, în funcţie de grupul social şi etnic căruia îi aparţin, nivelului studiilor sau locul în care stau.

Cercetătorii s-au bazat în studiul lor pe un registru al populaţiei numit General Social Survey, care include statistici asupra mortalităţii şi locului de muncă a mii de americani. Ei i-au împărţit pe cei care muncesc în 18 grupe, în funcţie de origine, educaţie şi sex şi au stabilit o listă cu zece factori de stres la serviciu, printre care numărul de ore lucrate, echilibrul între viaţa profesională şi cea privată sau precaritatea postului. Pentru fiecare factor, cercetătorii au evaluat efectul asupra speranţei de viaţă.

Analizele au confirmat că persoanele cu un nivel de educaţie ridicat sunt mai puţin afectate de stres, bucurându-se de o mai mare speranţă de viaţă. Autorii studiului apreciază că persoanele de culoare şi hispanice ocupă posturi mai stresante, care necesită mai puţini ani de studiu, şi trăiesc mai puţin. Ei subliniază în schimb diferenţe majore, la nivel de educaţie egal, între grupurile etnice. Astfel, femeile hispanice educate sunt mai puţin afectate de stres decât celelalte şi trăiesc mai mult. În privinţa factorilor care provoacă cele mai multe decese legate de stres, cercetătorii apreciază că riscul de plan social şi concedierile, dar şi un post precar, fără avantaje sociale, sunt cele mai nefaste. **SURSA: AGERPRES**

Ariane 5 va lansa doi sateliţi de telecomunicaţii

PARIS. Racheta europeană Arianespace 5 va lansa marţi de la baza din Guyana Franceză doi sateliţi de telecomunicaţii, ARABSAT-6B (BADR-7) pentru ARABSAT, operator cu sediul în Arabia Saudită, şi GSAT-15 pentru Agenţia spaţială indiană ISRO, a anunţat societatea Arianespace, preluată de AFP.

ARABSAT-6B (BADR-7), primul din a şasea generaţie de sateliţi ai flotei ARBSAT, va furniza servicii de radiodifuziune de înalt debit şi de telecomunicaţii în Orientul Mijlociu, Africa şi Asia Centrală. Al doilea satelit, GSAT-15, va asigura servicii de telecomunicaţii şi dedicate sprijinirii navigaţiei, precum şi serviciilor de urgenţă în întreaga Indie.

ARABSAT şi ISRO sunt doi clienţi fideli ai Arianespace de peste 30 de ani, care lansează al nouălea satelit pentru primul operator şi al 19-lea, pentru al doilea. Greutatea totală la lansare va fi de circa 9.810 de kilograme, dintre care 8.962 de kilograme reprezintă masa celor doi sateliţi.

Durata misiunii, de la decolare la separarea sateliţilor, va fi de circa 43 de minute şi 24 de secunde, încheie AFP.

SURSA: AGERPRES

Muşcată de propriii câini

LOS ANGELES. Schioarea americană Lindsey Vonn a anunţat, pe reţelele de socializare, că s-a jucat cu câinii săi şi a fost muşcată, ea având nevoie de mai multe puncte de sutură la degetul mare al mâinii drepte. „Câinii mei s-au enervat când ne jucam, am încercat să-i despart şi am fost muşcată", a explicat sportiva. Ea a postat şi un videoclip în care apare pe masa de operaţie. **SURSA: MEDIAFAX**

Lindsey Vonn FOTO: FAN

Avea o tenie în creier

SACRAMENTO. Cauza durerilor de cap violente de care s-a plâns un student din California a fost identificată de medici după investigaţii complexe: o tenie, care se instalase în creier şi era aproape să-l coste viaţa. Luis Ortiz, un student din Sacramento a declarat că a mers la un medic după ce a suferit de dureri de cap şi vărsături. Examenele imagistice asupra creierului său au relevat prezenţa intrusului care îşi instalase „domiciliul" într-un chist. „Oh! aveţi un parazit în cap. Vă vom opera rapid, pentru ca altfel, probabil, veţi muri", i-au spus medicii. „Sunt fericit că sunt în viaţă, pentru că dacă nu ar fi avut loc operaţia n-aş mai fi fost aici", a declarat tânărul. Cum a reuşit să ajungă în creier o tenie, care de obicei are reşedinţa în intestin, rămâne un mister. **SURSA: AGERPRES**

Luis Ortiz FOTO: FAN

FONDAT 1989, APARE LA ARAD, TEL. 0257/281.802, E-MAIL: REDACTIA.JURNALARADEAN@RUSSMEDIA.RO; PUBLICITATE.JURNALARADEAN@RUSSMEDIA.RO

JURNAL ARĂDEAN

o marcă russmedia

Rodica Tălmaciu a adus Austria la Arad

PAGINA 3

Sute de intervenţii ale pompierilor arădeni

PAGINA 5

MARŢI
10 NOIEMBRIE 2015
ANUL XXVII, NR. 7449
12 PAGINI - 1,50 LEI

16° Temperaturile se vor situa între 6 şi 16 grade. Vântul va sufla cu 11-20 km/h.

DIMINEAŢA | AMIAZA | SEARA

Parcări sub roţile bicicletei

Câteva zeci de locuri de parcare vor fi eliminate din Arad, după ce în câteva zone de pe Bulevardul Revoluţiei parcarea se va face paralel cu bordura.

ARAD. 80% din lucrarea de amenajare a pistelor de biciclete din oraș este finalizată. Aceasta este afirmația făcută de primarul Gheorghe Falcă în cadrul conferinței de presă de luni. Edilul a mai spus că, în situația dată, până la finele anului, lucrarea va fi dusă la bun sfârșit, urmând ca la începutul anului viitor să se facă micile retușuri care se impun. Tot de la anul, a mai anunțat Falcă, se va trece la elaborarea regulamentului pentru cei 120 kilometri de piste de biciclete (undeva în primăvară), acesta urmând să includă și amenzile ce se vor da pentru parcarea vehiculelor pe piste, pentru nerespectarea regulilor de circulație și nu numai. Tot la anul ar urma să fie achiziționate și cele 600 biciclete de închiriat și realizate cele 55 stații în tot orașul, de unde se vor putea închiria bicicletele primăriei (prețul de închiriere urmând să fie fixat în regulament și stabilit în urma licitației care va urma).

Poate cea mai importantă dintre veștile aduse de Gheorghe Falcă, în cadrul conferinței, a vizat faptul că pistele de biciclete vor schimba modul în care se va parca în Arad, pe Bulevardul Revoluției și pe străzile Cocorilor și Pădurii. Pentru că s-a decis ca pistele de biciclete să nu mai treacă pe spațiul verde dintre liniile de tramvai de pe Bulevardul Revoluției, traseul lor a fost schimbat și odată cu el s-a luat decizia ca pe anumite porțiuni din bulevard, pe partea de circulație dintre Teatru spre Podgoria, să se parcheze paralel cu bordura și nu perpendicular, ca până în prezent. /P.3

Fără canalizare în Bujac

Locuitorii din Bujac au rămas fără rețea de canalizare. Anunțul a fost făcut de către cei de la Compania de Apă Arad care spun că de vină ar fi o altă firmă ce desfășoară lucrări în zonă. Pe lângă faptul că Bujacul arată ca după război, locuitorii de acolo trebuie să se și adapteze acestor condiții vitrege. Pentru că nu mai beneficiază de canalizare, rețeaua urmând a fi înlocuită cu...vidanje. /P.3 FOTO: CAA

S-a judecat contestaţia FOTO: FAN

Dărăbuţ, sub control judiciar

ARAD. Polițistul Claudiu Dărăbuț este liber să pășească dincolo de pragul casei. Judecătoria Arad a decis să înlocuiască măsura arestului la domiciliu în ceea ce-l privește pe agentul de poliție cu măsura controlul judiciar. Decizia a fost contestată de Alex Băltean, partea vătămată în acest dosar. /P.6

Ajută împreună cu JA! FOTO: FAN

Chinul supravieţuirii

FIRITEAZ. Casa unei familii din Firiteaz a fost distrusă într-un incendiu. La câteva luni după nenorocire, au apărut problemele de sănătate. Le e aproape imposibil să facă față. Să ajutăm! /P.5

Fără gaz în Livada şi Sânleani

ARAD. Compania de distribuție a gazelor naturale anunță că alimentarea cu gaz a localităților Livada și Sânleani va fi sistată astăzi, începând cu ora 9. Totul din cauza unei lucrări. /P.6

La medic

Studiu privind vizitele la medic în ultimul an ale românilor.

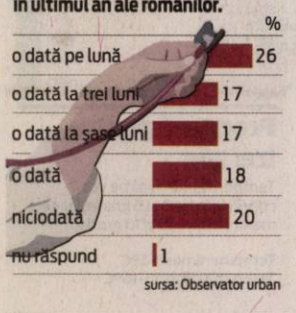

sursa: Observator urban

9 771220 748027 15121

Artistul arădean FOTO: FAN

Optimism pentru Andrei Găluţ!

BEVERWIJK. Medicii olandezi l-au operat, luni, la mâna dreaptă, pe Andrei Găluț. Potrivit investigațiilor efectuate la spitalul din Beverwijk, căile respiratorii și plămânii artistului nu sunt afectați. /P.5

De câte ori putea fi demis Văcean?

ARAD. Nu o dată, nu de două ori, ci de mult mai multe ori aleșii locali aveau posibilitatea de a-l demite pe Alin Văcean, actualul director al Filarmonicii arădene. Existau mai multe situații care puteau justifica o asemenea decizie, multe culpe care puteau deveni motive și argumente. /P.3

Nu e momentul pentru monarhie

ARAD. Copreședintele ALDE Arad, Mircea Purcaru, atrage atenția că reinstaurarea monarhiei nu înseamnă dispariția partidelor politice, ci dimpotrivă, creșterea rolului acestora. /P.5

Laboratorul spitalului, o „gaură neagră”

Strategia pe sănătate arată că laboratorul Spitalului Județean provoacă anual pierderi uriașe.

ARAD. Laboratorul Spitalului Județean Arad este o „gaură neagră” din punct de vedere al fondurilor pe care le înghite. Strategia pe sănătate a Spitalului Județean Arad arată faptul că, în perioada 2012-2014, la laboratorul unității medicale „se folosesc sisteme închise, ceea ce înseamnă condiționare în ceea ce privește reactivii utilizați pe aceste sisteme, adică se pot utiliza doar reactivii producătorului de aparatură, se folosesc reactivi de calitate, dar cu preț ridicat, nu există relație contractuală cu Casa de Asigurări de Sănătate, costurile cu reactivii sunt mai mari decât media pe piață cu valori cuprinse între 40 la sută și 100 la sută”.

Veștile sunt dintre cele mai proaste, dacă este să ne luăm după concluziile strategiei, dar specialiștii vin și cu anumite soluții. „Costurile cu reactivii pot fi micșorate cu cel puțin 30 la sută pe an, ceea ce înseamnă 832.808 lei (185.069 euro) pe an. Soluțiile pentru atingerea acestui obiectiv ar fi schimbarea sistemelor închise din biochimie cu sisteme deschise sau alegerea de sisteme închise mai puțin costisitoare. Sistemele deschise vă oferă posibilitatea de a alege reactivii în funcție de raportul calitate - preț. Determinarea HbA1c (hemoglobină glicată, un parametru folosit foarte frecvent pentru pacienți diabetici) pe un alt sistem. Costurile în sistemul actual sunt cu 80 la sută mai mari decât costurile medii pe piață”, se arată în strategie. /P.6

Utiştii, peste pâncotani FOTO: C.A.

UTA e „pe val” - Şoimii, pe scut!

ARAD. După victoria cu 2-0 în fața pâncotanilor, UTA se menține pe primul loc în seria vest a ligii secunde, un lucru reconfortant pentru toată suflarea alb-roșie. În schimb, cei din Podgorie au alunecat până pe locul 10 și încă sunt feriți de ultimele două locuri retrogradabile. /P.7

Iluminat festiv nou pentru Arad

ARAD. Elba, firma care se ocupă de iluminatul public din oraș, a propus iar Primăria Arad a acceptat un nou iluminat festiv în municipiu. Totul în schimbul a 200.000 euro, o sumă nu cu mult mai mare față de cea cheltuită anul trecut pe „feeria” de sărbători. Vor fi mult mai multe lumini în fața Primăriei, prin cartiere, în sensuri giratorii și parcuri, iar târgul de Crăciun se va muta din fața Palatului Administrativ în Piața Avram Iancu. /P.6

Gata de sărbătoare FOTO: FAN

De cinci ori pe podium

Campionatele Europene de gimnastică aerobică de la Elvas (Portugalia) au prilejuit emisarilor CS UAV Arad, Gabriel Bocșer, la seniori, și Francesca Morar, la juniori, să urce de cinci ori pe podiumul de premiere. Elevii antrenoarei Ramona Haidu au cucerit trei medalii de aur și două de bronz. /P.7 FOTO: FAN

Remember: 10 noiembrie

1483 S-a născut Martin Luther, scriitor şi reformator religios german

1759 S-a născut Friedrich von Schiller, poet, dramaturg, estetician şi istoric german

1918 Declaraţia de independenţă a Poloniei

1919 S-a născut Mikhail Timofeevich Kalashnikov, inventator rus

1925 S-a născut **Richard Burton,** actor britanic

1928 S-a născut Ennio Morricone, compozitor de film italian

1929 S-a născut Carol Isac, istoric literar, critic literar român

1932 S-a născut Ştefan Cazimir, istoric literar, eseist român

1934 S-a născut Ovidiu Genaru, poet, dramaturg, prozator român

Richard Burton FOTO: FAN

1937 S-a născut Ioana Bantaş, poet român

1939 S-a născut Ioan Neacşu, eseist, critic literar român

1951 A fost efectuată prima convorbire telefonică la distanţă, fără să fie nevoie de asistenţa unui operator

1953 S-a născut Laurenţiu Eleodor Mihăileanu, poet, prozator român

1977 S-a născut Brittany Murphy, actriţă americană

Întreruperi de curent

Miercuri, 11 noiembrie 2015. În Municipiul Arad, h 8.30 – 18.30: străzile Lungă, Cuptorului, Rozmarin, Vadului, Dumbrava Roşie, Bulgară, Podului.

Telefoane utile

☎ INFORMAŢII TELEFONICE: 118.932; ☎ ROBOT: 1958; ☎ APEL UNIC DE URGENŢĂ (SALVARE, POLIŢIE; Pompieri): 112; ☎ PRIMĂRIA MUNICIPIULUI ARAD: Program de relaţii cu publicul (camera 5) luni-vineri între orele 8-20. Tel.: 0257/284.744; tel. centrală: 0257/281.850; ☎ S.C. E.ON GAZ ROMÂNIA - Sucursala Arad - Dispecerat şi intervenţie telefon:0357/403.321; ☎ DERANJAMENTE CURENT ELECTRIC: 0257/929; ☎ INFORMAŢII CFR: 0257/231.777; ☎ PROTECŢIA CONSUMATORULUI: B-dul Revoluţiei, nr. 50. Telefon: 0257/257.049; ☎ POLIŢIA LOCALĂ: 0257/939; ☎ SC CET (Dispecerat şi intervenţie termoficare): 0357/412.244; 0257/ 231.367; 0357/412.233.

Sudoku

REGULI: În fiecare bloc sunt câteva cifre între 1 şi 9, stabilite dinainte. Acestea trebuie completate cu cifrele lipsă, în aşa fel încât fiecare număr să figureze o singură dată. De asemenea, cifrele de la 1 la 9 trebuie să figureze o singură dată atât pe rândurile orizontale cât şi pe coloanele verticale ale celor nouă blocuri luate împreună.

ÎNCEPĂTORI

		3						1
2					5	8	3	
						6	5	
	2		8				6	
	4	8						9
5	7			6	4	1		
7					8			
		4		5	9			
						2	9	

AVANSAŢI

					3		7	2
			4	2	1	6		
	5		8		6			
7						3		4
		3		6				
	6		5				8	
			1			4		6
		2			5			9
	9							

Soluţiile jocurilor din numărul precedent:

ÎNCEPĂTORI

1	3	2	5	6	9	4	7	8
6	7	5	1	8	4	3	9	2
9	8	4	3	7	2	5	6	1
8	2	6	9	4	7	1	5	3
3	4	1	6	5	8	7	2	9
7	5	9	2	1	3	8	4	6
4	9	7	8	2	1	6	3	5
2	6	8	4	3	5	9	1	7
5	1	3	7	9	6	2	8	4

AVANSAŢI

2	8	1	3	9	6	5	7	4
6	5	7	8	2	4	9	1	3
3	4	9	1	5	7	2	6	8
1	2	5	7	6	3	8	4	9
9	3	4	5	1	8	7	2	6
7	6	8	2	4	9	3	5	1
8	1	3	6	7	2	4	9	5
5	9	2	4	8	1	6	3	7
4	7	6	9	3	5	1	8	2

UNDE MERGEM în Arad

Cinema

CINEMA CITY ATRIUM

- **Albinuţa Maya -3D, ora 14:15**
- **Black mass: Afaceri murdare, ora 21:00**
- **Blinky Bill: Koala cel poznaş, ora 16:30**
- **Crimson peak, orele 18:00, 21:20**
- **Cuibul dragonului -3D, orele 13:20, 15:20**
- **Everest -3D, ora 19:40**
- **Gangsteri de legendă, ora 18:40**
- **Hotel Transilvania 2 -3D, dublat, orele 13:20, 15:20, 17:20, 19:20**
- **Hotel Transilvania 2 -3D, subtitrat, ora 21:20**
- **Internul, orele 14:00, 18:30**
- **Labirintul: Încercările focului, ora 13:00**
- **Macbeth, ora 17:20**
- **Marţianul -3D,orele 16:10, 19:00**
- **Marţianul, ora 22:00**
- **Pan: Aventuri în Ţara de Nicăieri -3D, orele 14:20, 16:40**
- **Spectre, orele 14:30, 15:50, 17:30, 18:50, 20:30, 21:50**
- **Super sef -2D, orele 13:50, 16:20, 19:10, 21:30**
- **The Green Inferno, orele 15:50, 20:40, 22:50**
- **The Walk -3D, ora 22:10**
- **Ultimul vânător de vrăjitoare, orele 13:10, 15:40, 18:00, 20:10, 22:30**

Eveniment

- **Zilele Culturii Austriece:** Concert de muzică de cameră cu titlul „Classic meets jazz" (marţi, 10 noiembrie, ora 18.00, la Sala „Regele Ferdinand" a Palatului Administrativ)

Sănătate

- **Policlinica DR. TURCIN, oferă:** Cardiologie (EKG, Ecografie cardiacă, Doppler vascular, Holter EKG si TA, Test de efort), Oftalmologie **(NOU - chirurgie pol anterior; CV computerizat; optică medicală),** ORL (videoendoscopie), pneumologie, gastroenterologie, neuropsihiatrie, medicină de familie, ecografii generale. **Telefon: 0257/285510, www.policlinica-turcin.ro**
- **Farmacia GLYKON - UTA**, Bl U 6 (vis-a-vis de biserica în construcţie). Deschis zilnic: luni-vineri 07.00 -21.00 sâmbătă şi duminică 08.00-18.00. **Telefon: 0257/241197.**

Pieţe şi târguri

Astăzi este zi de piaţă la Sebiş, Almaş, Apateu, Semlac, Sântana, Şilindia, Vârfurile. **Târguri săptămânale se desfăşoară astăzi la** Chişineu-Criş, Almaş, Şilindia şi Vârfurile.

Mâine, miercuri, va fi zi de piaţă la Pâncota, Beliu, Buteni, Şiclău, Macea, Vânători, Pecica, Şiria şi **zi de târg la** Beliu şi Buteni.

Horoscop

BERBECUL (III.21.-IV.20.)
Demaraţi o afacere care vă va aduce în scurt timp avantaje materiale consistente. După-amiază, o cunoştinţă vă propune o colaborare pe termen lung.

TAURUL (IV.21.-V.20.)
S-ar putea să reîntâlniţi un prieten vechi care vă propune să faceţi afaceri împreună. Merită să încercaţi, însă ar fi bine să nu renunţaţi la prudenţă.

GEMENII (V.21.-VI.21.)
Activitatea intelectuală vă este perturbată de mici probleme în relaţiile parteneriale. Dacă reuşiţi să nu riscaţi exagerat, puteţi obţine câştiguri financiare.

RACUL (VI.22.-VII.22.)
Capacitatea de comunicare vă ajută să stabiliţi noi relaţii de parteneriat. Încep să apară rezultatele financiare ale muncii depuse în ultima vreme.

LEUL (VII.23.-VIII.23.)
Aveţi idei originale, pe care un prieten apropiat le susţine. Astăzi aveţi un randament foarte bun şi puteţi să rezolvaţi tot ce v-aţi propus. Ţineţi seama şi de părerile partenerului de viaţă!

FECIOARA (VIII.24.-IX.23.)
Reuşitele în afaceri din ultima perioadă vă determină să vă gândiţi la o investiţie pe termen lung. Partenerul de viaţă şi un bărbat mai în vârstă din familie vă susţin. Vă recomandăm să evitaţi speculaţiile de orice fel.

BALANŢA (IX.24.-X.23.)
Ar fi bine să vă rezolvaţi dimineaţa problemele importante. În a doua parte a zilei, dorinţa dumneavoastră de libertate poate să ducă la o deteriorare a relaţiilor cu persoana iubită.

SCORPIONUL (X.24.-XI.22.)
În prima parte a zilei vă ocupaţi de o problemă financiară de care nu aţi avut timp până acum. După-amiază, o rudă vă propune să vă asociaţi într-o afacere prosperă.

SĂGETĂTORUL (XI.23.-XII.21.)
Intuiţia vă ajută să rezolvaţi probleme foarte dificile. Ar fi bine să vă ocupaţi mai mult de problemele casei, pe care le-aţi cam neglijat.

CAPRICORNUL (XII.22.-I.20.)
Vă adaptaţi cu uşurinţă la situaţii noi şi reuşiţi să rezolvaţi unele probleme ale casei. Inspiraţia şi claritatea în gândire vă ajută să le daţi sugestii excelente celor care vă solicită sfaturi.

VĂRSĂTORUL (I.21.-II.20.)
Aveţi ocazia să obţineţi câştiguri financiare nesperate şi să vă afirmaţi în societate. Relaţiile cu partenerul sunt excelente, ceea ce vă întăreşte moralul.

PEŞTII (II.21.-III.20.)
Astăzi puteţi avea realizări deosebite pe plan profesional şi social. În partea a doua a zilei, plecaţi într-o călătorie neplanificată.

„Jurnal arădean" vă ascultă

De luni până joi, între orele 11.00-13.00, la telefonul 0257.280943, redactorul nostru vă stă la dispoziţie.

ARAD. „De săptămâna trecută, de miercuri, apa caldă este rece, oricât am lăsa-o să curgă la robinet. Cei de la Punctul Termic Mioriţa-Micălaca nu ne spun nimic, semn că totul este în regulă. Iar noi încălzim apă să ne spălăm" - spune **F.I.,** locatară a Blocului 110.

Maxim Petcuţ din Micălaca are o întrebare pentru tinerii arădeni care au ieşit în stradă: „De ce nu au strigat şi pentru pasaje? Un adevărat calvar pentru conducătorii auto care sunt obligaţi să traverseze zilnic linia ferată de pe Şiriei şi 6 Vânători".

Cititoarea noastră **Maria F.** este indignată de iniţiativa Primăriei de a organiza Zilele cartierului Micălaca. „Locuiesc în apropierea Parcului 23 August şi sunt o bună prietenă cu mama lui Andrei Găluţ, arădeanul rănit în tragicul accident de la Colectiv-Bucureşti. Să organizezi un spectacol de muzică populară, garnisit cu mici şi bere, la doar câteva zeci de ore după cele trei zile de doliu naţional, când încă copiii şi fraţii noştri mor prin spitale, e o dovadă de cinism. O cruntă nesimţire, o lipsă de respect pentru suferinţa unor semeni". **JA-D.S.**

Curs valutar

Denumirea valutei	BNR	BCR		BRD		Intesa Sanpaolo Bank		Banca Românească		Nextebank		Alpha Bank		Casa de schimb LUXOR		Casa de schimb TRESOR	
		C	V	C	V	C	V	C	V	C	V	C	V	C	V	C	V
Euro	4,45	4,38	4,53	4,38	4,53	4,40	4,50	4,42	4,49	4,40	4,52	4,44	4,48	4,42	4,45	4,43	4,45
Dolar SUA	4,13	4,05	4,23	4,05	4,23	4,09	4,18	4,11	4,16	4,04	4,25	4,10	4,17	4,09	4,13	4,11	4,14
Forint	0,0141	0,0135	0,0148	0,0132	0,0147	0,0135	0,0155	-	-	0,0135	0,0148	-	-	0,0140	0,0143	0,0141	0,0142
Gram aur	145																

Vremea

Marţi, 10 noiembrie

www.aradon.ro

6° LA ORA 6 — temperaturile se vor situa între 5 şi 6 grade. Vântul va sufla cu 20 km/h dinspre V.

16° LA ORA 18 — temperaturile se vor situa între 15 şi 16 grade. Vântul va sufla cu 11 km/h dinspre VSV.

Ziua precedentă

Arad	6–17	Umiditate:	100%
Lipova	6–17	Presiune:	1015,92 mb
Chişineu- Criş	6–17	Precipitaţii:	20%
Săvârşin	5–16	Vânt:	4,83 km/h
Sebiş	5–16	Direcţie vânt:	E

Azi

Temperaturile se vor situa între 6 şi 16 grade. Vântul va sufla cu 11-20 km/h, dinspreVSV-V.

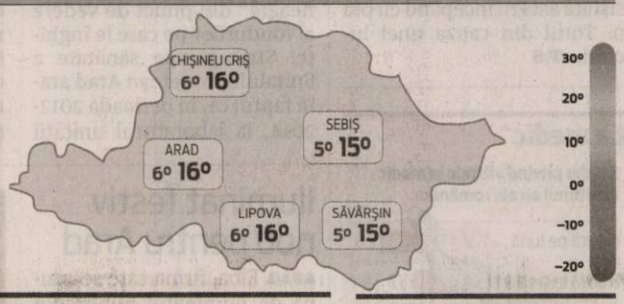

Soarele

Răsare: 07:26
Apune: 17:10

FAZELE LUNII

11.11 · 19.11 · 26.11 · 3.12

MARŢI	MIERCURI	JOI	VINERI
6° 16°	5° 16°	4° 15°	3° 15°
mai mult înnorat	nori joşi şi ceaţă	parţial înnorat	parţial înnorat

Calendar

Biserica ortodoxă: Sf. Ap. Rodion, Olimp, Erast şi Sosipatru, Terţiu şi Cvart; Sf. Mc. Orest
Biserica greco-catolică: Sf. ap. Sosipatru, Erast şi cei împreună cu ei, din cei 70; Sf. m. Orest
Biserica romano-catolică: Ss. Leon cel Mare, pp. înv.; Oreste, m.

Prognoză pentru trei zile

Temperaturile minime vor fi cuprinse între 3 şi 5 grade, iar cele maxime între 15 şi 16 grade.

Temp.minime: 3-5°C
Temp.maxime: 15-16°C

JURNAL ARĂDEAN
B-dul Revoluţiei nr. 62, Arad
Auditat de BRAT
Reclamaţii difuzare: 0257/212.032

Secretariat: 0257.281802 (centrala), fax - 0257.212.012
Şef departament difuzare: Carmen Csordas
Marea publicitate: 0257.280904
Mica publicitate: 0257.210775; B-dul Revoluţiei, nr. 81
Tiparul executat la: Tipografia Russmedia Kft. Debrecen

Redactor şef: Adriana Barbu (8416) Responsabil de număr: Daniel Scridon
Secretar general de redacţie: Gabriela Groza (8423); Departamente: Eveniment: Simona Butaru, Monica Ardelean (8405), Alin Gherasim (8417), Ioana Costaş (8414); Valentin Goran (8405); Politic: Simion Todoca (8434); Economic: Andreea Pintea (8415); Cultură, Învăţământ: Vasile Filip (8421); Social: Diana Duţu (8413); Sport: Daniel Scridon (8424), Leo Sfâra (8422), Dan Lazăr (8406).
Tehnoredactare: Ghizela Şerban (8409), Munteanu Daniel (8411).
REDACŢIE: tel. 0257.281802 (centrala); fax 0257.212.012, 0257.228.592; e-mail:redactia.jurnalaradean@russmedia.ro, adevaruldearad@russmedia.ro, publicitate.jurnalaradean@russmedia.ro, publicitate.adevarul@russmedia.ro

Bicicletele schimbă parcările pe centru

Câteva zeci de locuri de parcare vor fi eliminate din Arad, după ce în câteva zone de pe Bulevardul Revoluției parcarea se va face paralel cu trotuarul.

ARAD. Ca atare, potrivit celor susținute de primar, pe bulevard, pe sensul de circulație dinspre Teatru spre Podgoria, pe porțiunea situată între Teatru și Finanțele Publice, parcarea mașinilor va fi paralelă cu bordura, pentru a face loc între trotuar și mașinile parcate, unei piste de biciclete. Situația va fi similară pe bulevard, de la intersecția cu 30 Decembrie, până la Podgoria. Tot din cauza pistelor de biciclete, parcarea va fi paralelă cu bordura și pe străzile Pădurii și Cocorilor. Potrivit lui Gheorghe Falcă, pe total, ca urmare a acestei decizii, se vor pierde undeva la 25-30 locuri de parcare. În calculele edilului au intrat, în fapt, doar parcările de pe Bulevardul Revoluției, cele de pe Pădurii și Cocorilor fiind considerate ca urmând a fi realizate doar acum, odată cu proiectul pistelor de biciclete.

Ce mai trebuie făcut în acest proiect ce vizează realizarea a 120 km de piste de biciclete? Mai sunt de executat 3.000 mp de marcaj roșu, 2.300 mp de marcaj galben și peste 5.000 mp de marcaj alb, marcaje care indică pistele de biciclete pe diferite suprafețe și zone. În prezent, se lucrează, potrivit lui Falcă, la pistele de biciclete din Bujac, iar în viitorul apropiat se va trece la conturarea celor de pe Bulevardul Revoluției.

Spre deosebire de celelalte zone unde s-a lucrat la realizarea pistelor de biciclete și s-a decapat chiar și asfaltul nou turnat pe porțiunea pe care urmau să prindă contur acestea, pe centru nu se va face nici o decapare. În fapt, doar partea de circulație dinspre Teatru spre Podgoria va fi redefinită pentru a crea loc unei piste de biciclete, întoarcerea urmând să se facă pentru bicicliști nu pe cealaltă parte a bulevardului, ci pe malul Mureșului.

JA- A.B.

În curând va începe conturarea pistei de biciclete de pe Bulevard FOTO: FAN

Vidanjele înlocuiesc canalizarea în Bujac

ARAD. Doar patru ani de zile au trecut de la finalizarea lucrării de introducere a canalizării în cartierul Bujac. Însă, de atunci și până acum, au fost semnalate o multitudine de nereguli, locuitorii din cartierul arădean acuzând că lucrarea este de proastă calitate. Una peste alta, colac peste pupăză, rețeaua de canalizare a „picat" din nou. Anunțul a fost făcut de către cei de la Compania de Apă Arad (CAA). „Compania de Apă SA Arad anunță localnicii din cartierul Bujac că o lucrare aflată în curs de execuție pe strada Baba Novac a dus la nefuncționalitatea la capacitate a rețelei de canalizare", spun cei de la CAA. Aceștia mai spun că se va „întreține procesul de colectare a apelor uzate cu utilaje din dotare: pompe si vidanje, zilnic în intervalul orar 8:30- 23:00. Intervențiile au loc pe străzile: Trotușului, Dâmboviței în apropierea SC Filip SRL, Dâmboviței colț cu strada Sânzienelor, Leului, Progresului și Petru Rareș". Ce ne mai anunță CAA? Faptul că lucrarea nu aparține companiei, ci unei alte societăți. Totuși, oamenii s-au cam săturat de scuze și acuze și ar vrea doar să beneficieze de serviciile pe care le plătesc atât Companiei de Apă, cât și Primăriei, prin impozite și taxe.

JA-A.G.

Lucrarea care dă peste cap canalizarea FOTO: FAN

De câte ori putea fi demis?

Potrivit Mas-Media FAIR MediaSind, federația sindicaliștilor din cultură și mass-media, directorul Filarmonicii, Alin Văcean, putea fi demis încă din 2012.

Președinții FAIR MediaSin au fost la Arad FOTO:FAN

ARAD. Nu o dată, nu de două ori, ci de mult mai multe ori aleșii locali aveau posibilitatea de a-l demite pe actualul director al Filarmonicii arădene. Existau mai multe situații care puteau justifica o asemenea decizie, mai multe culpe care puteau deveni motive și argumente suficiente pentru schimbarea șefului filarmonicii. A fost însă iertat de toate și păstrat în funcție. De ce? Poate de frica unui proces, poate din interes, poate de frica șefilor care au lăsat să se înțeleagă că schimbarea nu este binevenită. Au ratat momentul demiterii. Niciodată nu e prea târziu, însă, iar sindicaliștii consideră că acum nu mai există nici un motiv pentru a mai amâna încă o dată demiterea.

Prejudiciu de imagine

Informațiile puse de către Biroul Executiv Permanent al Federației Cultură și Mass-Media FAIR-MediaSind la dispoziția presei și a publicului au fost obținute după analizarea rapoartelor solicitate de la Primărie și a contractului de management, la ultima vizită în Arad, pe 4 noiembrie 2015.

Potrivit analizei, primul motiv suficient de puternic pentru o demitere a fost în 2012, atunci când managerul Alin Văcean „a produs prejudicii de imagine grave instituției, intrând în conflict direct cu reprezentanții presei arădene", fapt menționat chiar în raportul consiliului local. Și tot o culpă de imagine este considerată de membrii comisiei de control și prea multa promovare a managerului în comunicatele de presă în defavoarea evenimentului însuși: "Supraexpunerea numelui și imaginii managerului alături de grafica anostă și încărcată, paginare înghesuită, suprapuneri inoportune în text etc. în materialele proprii de promovare a Filarmonicii, au contribuit la întreținerea controversei publice legate de Filarmonica de Stat Arad", se arată în raportul comisiei.

Nereguli financiare

Un al motiv ar fi neregulile semnalate la contractele de achiziții publice: licitații cu un singur furnizor neînregistrate, lipsa referatelor de necesitate, a studiilor de piață pentru diverse achiziții, lipsa notelor de recepție, lipsa notelor justificative pentru încheierea unor contracte de drepturi de autor, nepunerea în plată a unor drepturi salariale etc.

Sancționări abuzive

Tot pe lista „faptelor" care puteau determina rezilierea contractului de management este și sancționarea abuzivă a unor persoane, doi dintre ei lideri de sindicat.

„Fapte care încalcă în mod flagrant Codul Muncii, Legea Dialogului social, Convențiile Organizației Internaționale a Muncii și directivele europene din domeniul relațiilor de muncă", susțin sindicaliștii.

Și o nouă cerere

Biroul Executiv al FAIR MediaSind solicită Consiliului Local Arad ca, „în cel mai scurt timp, să îl demită pe managerul instituției, Alin Văcean, și să sesizeze instituțiile competente, în conformitate cu prevederile art. 267 din Codul Penal" . În caz contrar, membrii consiliului își rezervă dreptul de a declanșa acțiuni civile și penale în instanță și să demareze acțiuni de protest pe plan intern și internațional.

JA-M.A.

Banul public

Federația FAIR-MediaSind vrea să ceară Consiliului Local Arad, în baza Legii 544, să pună la dispoziția cetățenilor, documentele oficiale referitoare la activitatea managerului instituției de cultură pentru a vedea cum sunt gestionați banii publici.

Start la cultura austriacă în Arad

ARAD. Centrul Cultural Județean Arad, în colaborare cu Musikforum Europa, condus de Rodica Tălmaciu, fostul director al Filarmonicii Arad, a dat startul Zilelor culturii austriece la Arad. Conferința de deschidere a avut loc în sala mare a Consiliului Județean Arad, acolo unde organizatorii și invitații au spus câteva cuvinte referitoare la evenimentele care vor fi organizate. Întâlnirea a debutat cu un moment de reculegere pentru tinerii decedați în urma incendiului de la Colectiv, din București, după care Adrian Țolea, vicepreședintele cu atribuții de președinte al Consiliului Județean Arad, a înmânat cadouri invitaților din străinătate. Ulterior, au avut loc conferințe pe tema „Anul 1955-o răscruce istorică între estul și vestul Europei", susținute de profesorul Lavinia Betea și de doctorul Helmut Wohnout. De la ora 18:30 a avut loc vizionarea filmului „O, tu Austria mea". Pentru ziua de marți este programat un concert de muzică de cameră ce va fi susținut de cvartetul Koehne. Concertul va avea loc în Sala „Regele Ferdinand" a Palatului Administrativ, începând cu ora 18.

JA-A.G.

Au dat startul evenimentului

În Congres internaţional

„Multidisciplinaritate în medicina dentară în vederea unui tratament echitabil şi de succes", la UVVG.

La lucrările congresului FOTO: FAN

ARAD. Facultatea de Medicină Dentară din cadrul Universităţii de Vest „Vasile Goldiş" a organizat, recent, în colaborare cu Colegiul Medicilor Dentişti din România, Congresul internaţional „Multidisciplinaritate în medicina dentară în vederea unui tratament echitabil şi de succes" cu 24 credite.

La deschiderea congresului au participat prof. univ. dr. Aurel Ardelean, preşedintele Universităţii de Vest „Vasile Goldiş", prof. univ. dr. Alexandru Bucur, decan al Facultăţii de Medicină Dentară din cadrul UMF „Carol Davila" Bucureşti, vicepreşedintele Colegiului Medicilor Dentişti din România, cadru asociat al UVVG, Şeful Disciplinei de Chirurgie Oro-Maxilo-Facială a Universităţii de Medicină şi Farmacie „Carol Davila", Ioan Flueraş, preşedintele Colegiului Medicilor Arad, dr. Ioan Precup, medic şef Casa de Asigurări de Sănătate a judeţului Arad, conf. dr. Paul Freiman, prodecanul Facultăţii de Medicină Dentară, cadre didactice, medici stomatologi, studenţi, masteranzi şi doctoranzi.

> Obiectivul nostru final este acela de a avea studenţi foarte bine pregătiţi
> **AUREL ARDELEAN**

Preşedintele Universităţii de Vest „Vasile Goldiş", prof. univ. dr. Aurel Ardelean, arăta că „la congresul internaţional multidisciplinar pe linie stomatologică au participat, cu lucrări ştiinţifice, peste 200 de invitaţi. Am avut deosebita onoare să avem lectori trei decani de la Facultăţile de Medicină din Cluj-Napoca, Constanţa şi Bucureşti, iar prin dl. decan Alexandru Bucur realizăm noi contacte şi cooperări cu firme de prestigiu în domeniul stomatologiei". **JA-D.A.**

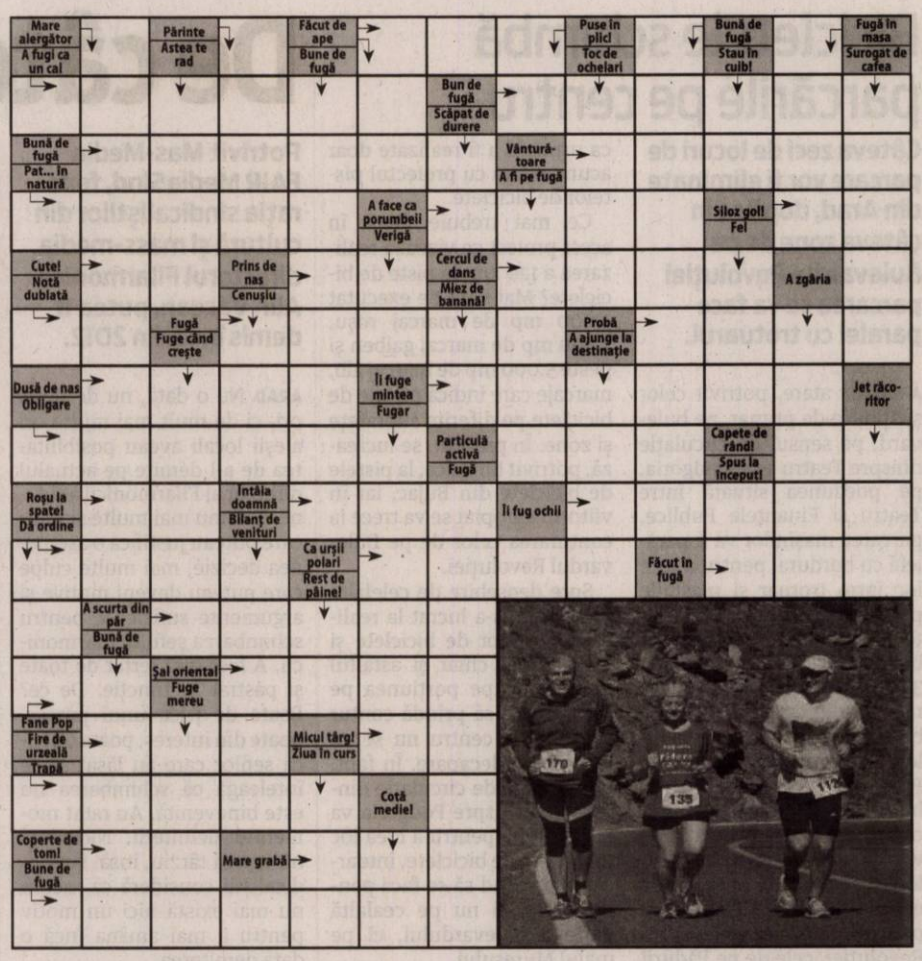

SOLUŢIA INTEGRAMEI DIN NUMĂRUL PRECEDENT

P ■ A ■ A ■ R ■ TOC ■ ELICOPTERE ■ IU ■ ANTREU ■ BALON ■ UNA ■ BLID ■ CARD ■ ORTI ■ AIDA ■ OE ■ BAIETI ■ GA ■ SI ■ RP ■ AZI ■ MUT ■ V ■ CEAS ■ AVIATORI ■ U ■ TUN ■ IN ■ ICAR ■ CR ■ POM ■ SALATA ■ ACERBI ■ ACERA ■ N ■ HAM ■ OG ■ PE ■ AURE ■ TANTAR ■ AER ■ ASI

Citire apometre

Miercuri, 11.11.2015. Căp. I. Fătu, Coasei, Frunzei, Tulnic, Ştefan Zarie, Frumoasa, Iasomiei, Brânduşei, Panselei, Căpşunilor, Luncii, Cerbului, Poiana, C. Negruzzi, A. Ivireanu, P. Rareş, Comunarzilor, Retezat, Oltului, Jiului, Turdei, Meşterul Manole, Sulfinei, Cameliei, Izvor, Spătarul Preda, Dima, Greierilor, Graurilor, Curcubeului, Radu Negru, Cosminului, Câmpurilor, Septimiu, Trotuşului, Herodot, Mimozei, Teuz, Năsăud, Buziaş, Mircea Vodă, Ulmului, Independenţei, Suceava, Păltiniş, Gloriei, Solomon, Macedoniei, Orfeu, Măgurei, Caisului, Prometeu, Diana, Letiţiei, Aviaţiei, Ep.R. Ciorogariu fără soţ, Oituz, E. Gârleanu, Minervei, Clopoţeilor, V. Ureche, V. Micle, Căminului, Bârsei, Salciei, Ciocârliei, Crişan, G. Birta, Şt.A. Doinaş, I. Marşieu, B.Bela, Ghe. Lazăr, Tr. Dobra, Plevnei, K. Aladar, P-ţa Arenei, Mozart, Dacilor, Paris.

Reţeta zilei

Chec cu mere

INGREDIENTE: 140 g de unt tăiat cubuleţe, plus extra pentru uns, 250 g de făină amestecată cu ½ lingură praf de copt, 2 linguriţe de condimente pentru prăjituri (sau pentru ştrudel cu mere), 140 g de zahăr muscovado, 100g de stafide, 3 ouă mari, 2 mere fără coajă şi cotor, tocate, 5 linguri de lapte

Pentru topping: 1 lingură de făină, 25 g de unt, 25 g de zahăr muscovado, 1 lingură alune de pădure tocate

MOD DE PREPARARE: Se încinge cuptorul la 160° C/gaz 3. Se unge cu unt şi se tapetează cu hârtie de copt o formă de chec. Se mixează într-un robot de bucătărie făina, condimentele pentru prăjituri şi untul. Se formează un aluat sfărâmicios, apoi se adaugă zahărul. Se răstoarnă totul într-un bol şi se adaugă stafidele, ouăle, merele şi laptele. Se amestecă bine, apoi se toarnă în forma de chec şi se nivelează cu o lingură. Pentru topping, se amestecă făina, untul şi zahărul, folosind degetele, până se obţin firimituri mari, apoi se adaugă alunele de pădure. Se presară peste aluatul din formă şi să dă totul la cuptor 50-55 de minute, până când checul devine ferm, iar scobitoarea iese curată din aluat. Se lasă la răcit 15 minute în formă, apoi se răceşte în continuare pe grătarul pentru prăjituri.

Poftă bună!

Pentru mai multe reţete intră pe www.culinar.ro

Programe TV Marţi, 10 noiembrie

TVR 1
07.00 **Telejurnal matinal.** Sport, Meteo
08.00 **Telejurnal matinal**
09.00 **Starea naţiei.** (R)
10.00 **Tot ce contează**
11.00 **Aventurile tânărului Hercule.** (serial, SUA, 1998-1999)
11.30 **Aventurile tânărului Hercule.** (serial, SUA, 1998-1999)
12.00 **Teleshopping**
12.30 **Tribuna partidelor parlamentare**
13.00 **EURO polis**
14.00 **Telejurnal.** Sport, Meteo
15.00 **Teleshopping**
15.30 **Maghiara de pe unu**
16.55 **Vorbeşte corect!** Prezintă Ruxandra Gheorghe-Negrea
17.00 **Nocturne (R)**
18.00 **Europa mea**
19.00 **Repriza a treia.** Moderator Marian Olaianos Invitati permanent: Ovidiu Ioaniţoaia, Marius Mitran
19.45 **Vorbeşte corect!**
19.55 **Starea zilei.**
20.00 **Telejurnal.** Sport, Meteo
21.00 **Vorbeşte liber!** Moderator Claudiu Lucaci
21.55 **Starea zilei.** Cu: Dragoş Pătraru
22.00 **Starea naţiei.** Cu: Dragoş Pătraru. Starea naţiei nu este un pamflet. Este un late night show, care îşi asumă fără ezitare funcţiile mass-media, abandonate în ultimii ani de multe entităţi media din România. Starea naţiei le oferă telespectatorilor informaţii, cultivându-le acestora rezistenţa la manipulare şi spiritul critic.
23.10 **Juratul.** (Dramă, Italia, 2010)
01.00 **Politică şi delicateţuri.** cu Mircea Dinescu (reluare)
02.00 **Un doctor pentru dumneavoastră**

PRO TV
07.00 **Ştirile PROTV**
10.30 **La Maruta.** (r)
12.00 **Vorbeste lumea.** Vorbeşte lumea a pregătit subiecte interesante, pe care cei patru prezentatori le vor dezbate în direct, de luni până vineri. Noutăţi din viaţa vedetelor autohtone, informaţii utile, dar şi trenduri şi subiecte de lifestyle se vor găsi pe agenda celor patru gazde ale emisiunii, care vor avea alături şi invitaţi surpriză împreună cu care vor comenta subiectul zilei.
13.00 **Stirile PROTV**
14.00 **Vorbeste lumea**
16.00 **Lectii de viata.** „Lecţii de viaţă" este o producţie de tip ficţiune, bazată pe situaţii şi întâmplări reale, din viaţa cotidiană a familiilor. Sunt prezentate diverse situaţii inspirate din viaţa reală.
17.00 **Ştirile PROTV**
17.30 **La Maruta**
19.00 **Ştirile PROTV**
20.30 **MasterChef.** ed.18, sezon 5
22.30 **Las Fierbinti.** ep.5 , sezon 1
23.30 **Stirile PROTV**
00.00 **Homeland: Reteaua terori.** serial, SUA, 2011
01.00 **Jane si Maura: Detectivi in Boston.** actiune, SUA, 2010. Regia: Michael M. Robin. Cu: Angie Harmon Detectivul Jane Rizzoli (Angie Harmon) şi medicul legist Maura Isles (Sasha Alexander) sunt principalele personaje din acest serial. Deşi Jane este un detectiv dur şi Maura un doctor excentric, cele două sunt foarte bune prietene, ajutându-se în orice fel de situaţie.
02.00 **Lectii de viata.** (r)
03.00 **Vorbeste lumea.** (r)
05.30 **La Maruta.** (r)

ANTENA 1
06.00 **Observator.** (live)
08.00 **Neatza cu Razvan si Dani.** (live)
10.50 **In gura presei cu Mircea Badea**
11.40 **Teleshopping**
12.00 **Mireasă pentru fiul meu**
13.00 **Observator.**
14.00 **Mireasă pentru fiul meu.** Formatul de succes internaţional „May I call you mom?" vine în România sub numele de „Mireasă pentru fiul meu". Cel mai aşteptat show matrimonial din România aduce din nou în centrul atenţiei poveşti de dragoste, întâmplări spectaculoase, reguli dure, confruntări acide, emoţii, suspans şi multe provocări.
16.00 **Observator.** (live)
17.00 **Acces direct cu Simona Gherghe.** (live)
19.00 **Observator.** (live)
20.00 **Observator special cu Octavia Geamanu.** (live)
20.00 **Observator special.** cu Octavia Geamanu
20.30 **Şerifi de România.** Pe parcursul celor 12 ediţii vedetele vor locui împreună într-o tabără de pregătire şi se vor antrena cu cei mai buni specialişti din domeniul militar, care îi vor învăţa să execute atât exerciţii din cadrul trupelor speciale, cât şi tehnici de supravieţuire în medii ostile.
23.30 **Un Show Păcătos cu Dan Capatos.** Muzică, personaje controversate, ştiri mondene şi momente păcătoase, acestea sunt câteva dintre ingredientele cu care Dan Capatos face un show de succes.
01.00 **Observator special.** (r)
01.30 **Şerifi de România**
04.00 **Acces direct (r)**

HBO
06.00 **Cartea vieţii.** Animaţie, SUA, 2014. Regia: Jorge R. Gutierrez
07.40 **102 dalmaţieni.** Aventuri, SUA, 2000. Regia: Kevin Lima. Cu: Glenn Close, Gérard Depardieu, Ioan Gruffudd
09.20 **Copilul dorit.** Documentar, SUA, 2014. Regia: Valerie Veatch
10.35 **Viaţa nu e pentru laşi.** Dramă, Germania, 2012. Regia: André Erkau
12.15 **X-Men: Viitorul este trecut.** Acţiune, SUA, 2014. Regia: Bryan Singer
14.25 **Jappeloup.** Dramă, Franţa, 2013. Regia: Christian Duguay Cu: Guillaume Canet, Marina Hands
16.35 **Un pisoi la Hollywood.** Animaţie, SUA, 1997. Regia: Mark Dindal
17.55 **Godzilla.** SF, SUA, 2014. Regia: Gareth Edwards
20.00 **Liza, zâna-vulpe.** Comedie, Ungaria, 2015. Regia: Károly Ujj Mészáros. Cu: Mónika Balsai, David Sakurai, Szabolcs Bede Fazekas, Zoltán Schmied, Monika Molnár
21.40 **Detectivii din California.** Serial poliţist, SUA, 2015.
22.40 **Detectivii din California.** Serial poliţist, SUA, 2015.
23.40 **Zona 51.** Horror, SUA, 2014. Regia: Oren Peli Cu: Reid Warner, Darrin Bragg, Ben Rovner, Jelena Nik, Sandra Staggs
01.15 **Doi prieteni şi un seducător.** Comedie, SUA, 2014. Regia: Mike Young. Cu: Michael Rapaport, Bryan Callen
02.50 **Puşi pe jar.** Comedie, SUA, 2006. Regia: Jason Ensler

TVR 2
10.00 Documentar 360° 11.00 Nimic prea bun pentru un cowboy 12.00 La fix 13.00 Telejurnal 13.20 Arta fericirii 14.30 Cultura minorităţilor 15.00 Telejurnal 16.00 Ieri-Azi – Mâine 17.00 Nimic prea bun pentru un cowboy 17.50 Cartea cea de toate zilele 19.00 Documentar 360° 20.10 D'ale lu' Mitică (R) 21.00 Destine ca-n filme 22.00 Ora de ştiri 23.10 Dr. House 24.00 La fix (R) 01.00 Memorialul durerii (R) 02.00 Cartea cea de toate zilele 02.15 Arta fericirii (R) 03.30 Festivalul Internaţional de Teatru de la Sibiu, 2015 (R)

AXN
07:20 Autopsia crimei 08:20 NCIS: Los Angeles 09:15 Numerele 10:15 Medium 11:15 Sherlock Holmes şi Dr. Watson 12:10 Autopsia crimei 13:10 NCIS: Los Angeles 14:10 Numerele 15:10 Medium 16:10 Sherlock Holmes şi Dr. Watson Politist, SUA, 2014 17:10 Numerele Politist, SUA, 2009 18:10 NCIS: Los Angeles 19:10 Medium 20:10 Autopsia crimei 21:05 NCIS: Los Angeles 22:00 Poliţişti fără frontiere 23:00 Cititorii de oase 23:55 Cititorii de oase 00:55 Cum să scapi nepedepsit Drama, SUA, 2015

ANTENA 3
6.00 Ştirile dimineţii 10.00 Previziunile zilei cu Sabina Iosub 11.00 Se întâmplă în România 12.00 Ştiri 13.00 Se întâmplă în România 14.00 Ştiri 15.00 Esenţial cu Mihaela Bârzila 16.00 Esenţial 17.00 100 de minute cu Alessandra Stoicescu 18.00 100 de minute 18.45 La ordinea zilei cu Dana Grecu şi Radu Tudor 20.30 Subiectiv cu Răzvan Dumitrescu 21.30 Sinteza zilei 23.15 In gura presei cu Mircea Badea 0.00 Ştiri 1.00 Sinteza zilei 2.00 Sinteza zilei

PRIMA TV
07:15 Focus din inima României 08:20 Focus Magazin 09:00 Sănătate cu Stil 10:00 Mondenii 11:30 Ajutor! Vreau să slăbesc! 13:50 Nimeni nu-i perfect 14:30 Teleshopping 15:00 Râzi şi câştigi 15:30 Cireaşa de pe tort 16:30 Focus 17:10 Trăsniţii 18:00 Focus 19:30 Focus Magazin 20:15 Cronica Cârcotaşilor 21:00 Jurnalul unui burlac 22:00 Trăsniţii 22:45 Focus din inima României Cu Melania Medeleanu 23:15 Focus Magazin 00:00 Eu sunt Sam dramă, SUA 2001 Cu: Sean Penn, Michelle Pfeiffer, Dianne Wiest, 02:45 Cronica Cârcotaşilor (r)

CINEMAX
07:00 Steaua întunecată 08.25 Scara de fier Poliţist, Franţa, 2013. 10.00 Marele hipnotizator 11.40 Adulter 12.55 Manhattan 14.30 Copilul sălbatic 15.55 Candidata Comedie, SUA, 1999. 17.35 Scara de fier Poliţist, Franţa, 2013. 19.10 În ajunul războiului Dramă, SUA, 1984. 21.00 Grudge Match: Faceţi pariurile! Comedie, SUA, 2013. 23.00 Knick 00.00 Chappie. 02.00 Marele hipnotizator. 03.40 Grudge Match: Faceţi pariurile! 05.30 Lulu, ea însăşi Dramă, Franţa, 2013.

DIVA
06.00 Numai tată să nu fii ! 07.00 Chipul răzbunării 08.00 Crimele din Midsomer 10.00 Neveste disperate 11.00 Numai tată să nu fii ! 12.00 Consultant de Crăciun Comedie, 2012 14.00 În mintea criminalului: În căutarea prăzii. Serial, USA 2010, 15.00 Neveste disperate 16.00 Chipul răzbunării 17.00 Iubire de Crăciun. Comedie, USA 2012 19.00 Neveste disperate 20.00 În mintea criminalului 21.00 Hawaii 5.0 22.00 Hawaii 5.0 23.00 Fata potrivită. Serial 2012 01.00 Neveste disperate

ACASĂ
06:00 Vorbeste lumea 09:00 Teleshopping 09:15 Iertare (r) 11:15 Teleshopping 11:30 Rosario (r) 13:30 Teleshopping 14:00 Tanar si nelinistit 15:00 Suflet de gheata 17:00 Iti ordon sa ma iubesti! 18:00 Iertare 20:00 Rosario Cu: Itahisa Machado, Guy Ecker, Aaron Diaz, Lorena Rojas 22:00 Inima de tigan 23:00 Floarea din Caraibe, Brazilia, 2013 Cu: Alessandro Moussa, Orion Ximenes, Dada Coelho 00:00 Iubiri vinovate 01:00 Iertare (r) 02:30 Doamne de poveste 03:30 Inima de tigan (r) 04:15 Doctorul casei 05:15 Doamne de poveste (r)

PRO CINEMA
06.30 Soricelul se pune cu elefantul (r) 08.15 La Maruta (r) 09.45 La bloc (r) 12.15 Confesiunile unei mirese (r) 14.15 Fluierul de final (r) 16.15 La bloc, episoadele 18.30 Omul de legatura 20.30 Marul discordiei SUA, 2008 22.45 Doctor in dragoste, SUA, 2007 Regia: Samad Davis Cu: Vivica A. Fox, Jason George. Tiffany (Jazsmin Lewis) apeleaza la ea dupa ce il prinde pe prietenul ei, Byron, intr-o situatie compromitatoare cu sefa lui, Carla.00.45 Marul discordiei (r) 02.45 Cine A.M.

EUFORIA
05.45 Nu-i usor sa fii mireasa 06.45 Da o sansa dragostei (r) 10.00 Glee 11.00 Reality-Show: Prodanca si Reghe: Relatii internationale 13.15 Obsesia (r) 15.00 Moarte in Paradis (r) 17.00 Da o sansa dragostei 20.00 Obsesia 22.00 Dr. House 23.00 Prietenii tai Cu: Jennifer Aniston, Lisa Kudrow, Matthew Perry, Matt LeBlanc, David Schwimmer, Courtney Cox Mai au nevoie de prezentare ?! 00.00 Medici in Santa Monica 01.00 Dr. House (r) 02.00 Regasirea trecutului, 2013 03.10 Fantoma

ANTENA STARS
06:15 Star Magazine (reluare) 07:55 Teleshopping 08:10 Star news (reluare) 09:00 STAR MATINAL (cu Rocsana Marcu si Razvan Botezatu) 12:00 STAR MAGAZINE (cu Laura Micovschi) 13:45 - Teleshopping 14:00 NECENZURAT (cu Adriana Bahmuteanu) 16:00 STAR MAGAZINE 17:00 Agentul VIP (reluare) 18:55 STAR NEWS (cu Andra Trandas) 19:45 RĂI DA' BUNI (cu Mihai Morar) 21:45 STAR NEWS (cu Andra Trandas) 22:00 AGENTUL VIP 00:15 ÎN PUII MEI 01:00 Răi da' buni (reluare) 03:00 Agentul Vip (reluare)

RTL KLUB
08:35 Ştiri 09:08 În fiecare dimineaţă! 11:05 Top Shop 13:45 Budapesta, zi şi noapte (rel.) 14:55 Patru contra patru 15:35 Prizonierii dragostei (s) 16:45 Fără urmă (s) 17:45 Suleiman (s) 19:00 Ştiri 19:55 Focus 20:30 Budapesta, zi şi noapte (s) 21:45 Între prieteni (s) 22:20 Îmi caut familia 23:25 Stiri 23:55 Secolul XXI 24:30 De vorbă cu Balo

REDACŢIA NU ÎŞI ASUMĂ RĂSPUNDEREA PENTRU EVENTUALELE SCHIMBĂRI

DIGI FILM
06:05 Cherish. Dramă. 2002. 07.45 Omul bicentenar. Dramă. 1999. 09.55 Mincinosul mincinoşilor. Comedie. 1997. 11.25 Familie, prieteni şi alte catastrofe. Comedie. 2013. 13.20 Harvey. Comedie. 1996. 14.50 O întâlnire perfectă. Comedie. 2010. 16.30 O familie numeroasă. Comedie. 2010. 18.05 Hitch - Consilier în amor. Comedie. 2005. 20.00 Shaft. Acţiune. 2000. 21.40 Judecatorul. 23.25 Capital. Dramă. 2012. 01.15 Ape tulburi. Thriller. 2000. 03.10 Shaft. Acţiune. 2000.

Medicii olandezi, optimiști în privința lui Andrei Găluț

Arădeanul a fost operat, luni, la mâna dreaptă. Din fericire, căile respiratorii și plămânii nu sunt afectați.

BEVERWIJK. La două zile de când a fost transferat la Spitalul Crucii Roșii din localitatea olandeză Beverwijk, Andrei Găluț a fost supus primei intervenții chirurgicale complexe. Medicii l-au operat la mâna dreaptă, serios afectată în urma incendiului din Clubul Colectiv din București. „Operația a fost reușită, iar medicii sunt optimiști" - acesta e mesajul pe care l-am primit din partea familiei lui Andrei. O veste fantastică, dătătoare de speranță.

De asemenea, artistului arădean i s-au făcut o serie de analize și investigații în urma cărora s-a stabilit că plămânii săi sunt în regulă, nu au fost arși și nici căile respiratorii nu au fost afectate în urma incendiului. În prezent, starea sa este stabilă. Totuși, Andrei este în continuare intubat și sedat, fiind internat într-o rezervă, pe Secția de Terapie Intensivă a spitalului din Beverwijk. Mama îi este alături. Mariana Belean e cazată la cinci minute de spital și e singura care are acces în rezerva lui Andrei. Ambasada i-a pus la dispoziție un translator care îi facilitează comunicarea cu medicii. O mulțime de români din Olanda s-au mobilizat și i-au sărit în ajutor. **JA-D.D.**

Andrei, în stare stabilă FOTO: FAN

Chinul supraviețuirii

Se întâmplă la Firiteaz. Casa le-a fost distrusă într-un incendiu. Apoi au apărut problemele de sănătate.

Maria Bogdan și familia ei sunt năpădiți de greutăți FOTO: FAN

FIRITEAZ. Viața li s-a schimbat total în primăvara acestui an. Imediat după Paști, în noaptea de 14 spre 15 aprilie, le-a luat foc casa. Incendiul a pornit de la un scurtcircuit la instalația electrică învechită. A fost suficientă o scânteie care să declanșeze vâlvătaia. În urma incendiului, acoperișul casei a ars în totalitate, dar focul a distrus și încăperile locuinței (trei camere, bucătăria și o magazie), aparatura electrocasnică, mobilierul, haine și încălțăminte.

Maria Bogdan are 50 ani și e agent poștal în Firiteaz. Locuiește în casa distrusă de incendiu împreună cu fiica sa, Corina Ursa (17 ani), fiul său, Bogdan Ursa (22 de ani), soția și copilul acestuia. Fata e elevă la Liceul Tehnologic „Francisc Neuman", iar fratele ei a lucrat până acum fără forme legale, ca să-și ajute familia. Mama are un salariu de 900 lei, iar fiica primește o pensie de urmaș de 400 lei, căreia i se adaugă alocația de 80 lei. Banii sunt mult prea puțini pentru a le asigura mai mult decât supraviețuirea. Și mai au nevoie de atât de multe!

Chiar dacă acoperișul casei a fost refăcut cu sprijinul Primăriei și al Bisericii Baptiste din Firiteaz, locuibilă e doar o singură încăpere a locuinței. Deși nici această cameră nu are un sistem de încălzire, în ea stau totuși fiul cel mare și familia sa. Corina și mama ei trăiesc într-un spațiu total impropriu. Se roagă să fie cât mai multe zile plăcute afară ca să poată lăsa ușile deschise, „să intre căldura în casă".

Cum vă descurcați? - am întrebat, firesc. „Ne chinuim" - a fost răspunsul șoptit al Mariei Bogdan. Chinul lor este dublat, acum, de o problemă de sănătate a femeii. Ea are nevoie de o operație de cataractă, cu înlocuirea cristalinului. Potrivit medicilor intervenția se realizează contra-cost, iar prețul este năucitor pentru pacientă: 2.200 lei! De unde să scoată acești bani?

JA-D.D.

Ajutăm!

Jurnal arădean și Aradon vă provoacă să faceți un gest frumos. În măsura în care doriți și vă permiteți să o sprijiniți pe Maria Bogdan și familia ei, vă invităm să vă oferiți ajutorul. Foarte importanți sunt, acum, banii. Se pot face donații într-un cont bancar deschis pe numele fetei, Corina Paula Ursa: RO92 PIRB 0200 6612 8300 1000. Pentru alte forme de ajutor (materiale de construcție, mobilier, aparatură electrocasnică etc.), punem la dispoziție numărul de telefon al Mariei Bogdan: 0755-285470.

Ultima strigare pentru Festivalul de Teatru Clasic

ARAD. Arădenii mai au la dispoziție două zile pentru a-și achiziționa abonamente la Festivalul Internațional de Teatru Clasic. Teatrul ,'Ioan Slavici" Arad a pus în vânzare un număr limitat de abonamente, contra sumei de 303 lei, care oferă posibilitatea vizionării celor zece spectacole de teatru programate la sala mare. Acestea pot fi achiziționate în zilele de marți, 10 noiembrie și miercuri, 11 noiembrie, de la agenția teatrală, zilnic, între orele 10-14 și 17-19, sau de pe platforma biletmaster.ro.

De asemenea, cei care doresc pot să achiziționeze bilete la prețuri de: 50,50 de lei la parter și la etajul întâi, 40,40 de lei la etajul al doilea, respectiv 20,20 de lei la etajul al treilea.

Primul spectacol se va juca pe 14 noiembrie, de la orele 19.00, la sala mare și aparține arădenilor. Este vorba despre premiera spectacolului „Mult zgomot pentru nimic" în regia lui Alexander Hausvater. **JA-M.A.**

Pseudo-balul strugurilor

IRATOȘU. Chiar dacă vremea suretiului a cam trecut, Clubul Pensionarilor din Iratoșu s-a gândit să organizeze Balul Strugurilor.

Evenimentul a avut loc în week-end-ul ce a trecut, la el fiind invitați seniori de la cluburile prietene din Nădlac, Pecica, Variaș, Dorobanți, Curtici și Arad. Balul a avut loc la Casa de Cultură din Iratoșu, gazda oaspeților fiind președintele clubului organizator, d-na Ani Lovas.

I-au fost alături și oficialitățile locale, în frunte cu primarul Attila Papp și viceprimarul Florin Baniciu. 120 de petrecăreți au participat la pseudo-balul strugurilor de la Iratoșu. S-au înfruptat din bucate alese, au dansat pe muzica interpretată live de o orchestră, au stat de vorbă, au glumit și s-au distrat iar, în final, au câștigat și câteva „premii" la tombolă. **JA-D.D.**

Dans și iar dans FOTO: FAN

Dorul de mamă i-a adus un dosar penal

NĂDLAC. Un adolescent în vârstă de 17 ani, din județul Tulcea, a fost depistat la frontiera Nădlac cu documentul altei persoane. Băiatul a încercat să iasă ilegal din România, folosind documentul altei persoane deoarece nu avea acordul părinților pentru a călători în străinătate. Polițiștii de frontieră l-au descoperit pe copil într-un microbuz condus de un cetățean român, la controlul actelor stabilindu-se că cel prezentat de minor nu îi aparține. Băiatul a declarat că dorea să ajungă în Suedia la mama sa. Polițiștii de frontieră îl cercetează pentru comiterea infracțiunilor de fals privind identitatea și tentativă de trecere ilegală a frontierei de stat. **JA – I.C.**

Prins la vamă FOTO: JA

Au stins 21 de incendii în luna octombrie FOTO: I.C.

Sute de intervenții ale pompierilor și ale SMURD

ARAD. Sute de intervenții ale pompierilor și ale SMURD au avut loc în luna octombrie, în județul Arad. Este vorba, mai exact, despre 358 misiuni desfășurate de subunitățile Inspectoratului pentru Situații de Urgență „Vasile Goldiș" Arad, singure sau în cooperare cu serviciile voluntare pentru situații de urgență ale localităților din județ și de SMURD. 21 dintre misiuni au fost pentru stingerea incendiilor, 11 au fost misiuni pirotehnice, 6 au fost misiuni de asistență a persoanelor, 303 misiuni au fost pentru acordarea asistenței emdicale prespitalicești de tip SMURD, iar 14 au fost alte intervenții. Din totalul misiunilor, 278 au fost executate de către subunitățile profesioniste singure, 3 în cooperare cu Serviciile Voluntare pentru Situații de Urgență. Acestea au intervenit în 78 cazuri, toate fiind ale modulelor SMURD din Nădlac și Vinga (36 Nădlac, 41 Vinga). În cursul intervențiilor SMURD au fost asistați 274 adulți și 39 copii. „Ofițerii și subofițerii din cadrul inspecției de prevenire au efectuat, în luna octombrie, 175 controale pe timpul cărora au fost aplicate 83 amenzi în cuantum de 74.105 lei. De asemenea, au fost executate exerciții de alarmare publică în 10 școli din municipiu și județ și s-au promovat campaniile naționale «RISC» și «FOC». Totodată, în cooperare cu subunitățile de intervenție au fost executate exerciții lunare planificate cu forțe și mijloace în teren la anumiți operatori economici", a declarat căpitanul George Pleșca, purtătorul de cuvânt al Inspectoratului pentru Situații de Urgență Arad. **JA-I.C.**

„Virusul-fantomă" are nume: norovirus

ARAD. Institutul Cantacuzino din București confirmă presupunerile inițiale ale specialiștilor din cadrul Direcției de Sănătate Publică Arad în ceea ce privește virusul misterios care a invadat zona Sebiș. Potrivit rezultatelor analizelor efectuate în Capitală, „două probe au ieșit clar pozitive la norovirus, iar una la norovirus și enterovirus non-polio. Din câte am înțeles, aceste virusuri circulă în extrasezon și combinate cu lipsa măsurilor elementare de igienă... se întâmplă astfel de cazuri" - explică jr. Constantin Cătană, director al DSP Arad.

El a mai precizat că, în fiecare zi, la camera de gardă a Spitalului de Boli Cronice de la Sebiș, continuă să vină câte două-trei cazuri similare ca simptomatologie cu cele din a doua jumătate a lunii octombrie. Pacienții ajung la spital cu grețuri, vărsături și diaree. Li se administrează o perfuzie și se întorc, fără probleme, acasă. E vorba doar de cazuri ușoare de boală. **JA-D.D.**

Purcaru: Nu este momentul

Copreședintele ALDE Arad, Mircea Purcaru, spune că România nu este pregătită pentru reinstaurarea monarhiei.

ARAD. Purcaru consideră că lansarea pe piață a reinstaurării monarhiei în România constituie doar o „speculare a emoției generale și a revoltei maselor împotriva politicii și politicienilor". El este de părere că „în momentul de față România nu este pregătită pentru reinstaurea monarhiei, iar românii trebuie să înțeleagă faptul că revenirea la monarhie nu înseamnă nicidecum desființarea partidelor politice, ci, dimpotrivă, întărirea rolului acestora. Trebuie înțeles că rolul unui rege este strict de reprezentare, având atribuții mult restrânse față de cele ale unui președinte, puterea fiind deținută de către Guvern, respectiv majoritatea parlamentară. ALDE recunoaște rolul major al monarhiei în formarea statului român modern, însă consideră că reinstaurarea acesteia se va putea realiza doar atunci când toate instituțiile statului vor fi temeinic așezate pe baze solide, moderne, fără a mai putea fi afectate de alternarea la putere a partidelor politice. Din acest punct de vedere, sperăm că viitorul Guvern va continua bunele practici instituite de către Guvernul Ponta, care a schimbat considerabil atitudinea puterii față de instituții, puternic alterate în guvernările Băsescu-PDL". Totodată, însă, spune Purcaru, reacțiile jignitoare la adresa monarhiei trebuie taxate pe loc, deoarece acestea constituie dovezi ale unei lupte murdare, în lipsa oricăror argumente. „Nu cu insulte și atacuri la persoană trebuie discutat despre reinstaurarea monarhiei, ci cu argumente solide pro și contra. Jignirea monarhiei, ca instituție, înseamnă jignirea istoriei României, lucru inadmisibil pentru persoane, grupuri, ONG-uri sau partide politice care pretind că slujesc intereselor societății", spune Mircea Purcaru. **JA-S.T.**

Mircea Purcaru FOTO: JA

Iluminat festiv nou de sărbători pentru oraş

Elba a propus şi Primăria a acceptat un nou decor de Crăciun pentru centrul Aradului, în intersecţii şi parcuri.

ARAD. Va arăta altfel Crăciunul în centrul Aradului. Elba, firma care se ocupă de iluminatul public din oraş, a propus iar Primăria Arad a acceptat un nou iluminat festiv în municipiu. Totul în schimbul a 200.000 euro, o sumă nu cu mult mai mare faţă de cea cheltuită anul trecut pe iluminatul de sărbători. Obiectele decorative cumpărate anul trecut vor fi refolosite, urmând a fi mutate în alte zone (prin cartiere, de pildă), aşa că investiţia din 2014 nu s-a pierdut spune primarul Gheorghe Falcă.

Cea mai radicală dintre modificări vizează centrul oraşului, dar mai ales platoul din faţa Palatului Administrativ, unde vor fi amplasate arcade de lumini şi unul din cei 6 brazi pe care Primăria Arad îi va achiziţiona. Căsuţele - care până acum conturau târgul de Crăciun din faţa Primăriei - vor migra spre Piaţa Avram Iancu, care va avea parte şi de cortul de lumini care anul trecut a acoperit platoul din faţa Palatului Administrativ şi de alte câteva elemente decorative (ani la rând zona fiind vitregită de decorul specific sărbătorilor de iarnă). Câteva căsuţe vor fi amplasate în vecinătatea Primăriei, pe strada Romul Veliciu, care va fi acoperită cu o perdea de beculeţe. Globuri mari vor decora Bulevardul Revoluţiei (montarea acestora a început deja), platanii vor avea parte de un iluminat special, ca de altfel şi alţi copaci din zona mediană a bulevardului. Zona Intim, Parcul Tudor Arghezi, sensul giratoriu de la Podgoria, cel din Piaţa Arenei, Parcul Europa şi Parcul Pădurice vor beneficia de amenajări aparte.

Primarul Gheorghe Falcă a prezentat, ieri, şi cum vor arăta principalele bulevarde, în timpul iernii, şi alte zone din oraş, unde vor fi realizate amenajări festive dedicate sărbătorilor de iarnă. **JA- A.B.**

Din 1 Decembrie

Iluminatul festiv va putea fi admirat de arădeni cu mult înainte de Crăciun. Primarul Gheorghe Falcă spune că acesta va fi pornit în toată splendoarea lui încă înainte de 1 Decembrie, ca Ziua Naţională a României să aibă parte şi de lumini feerice.

Aşa va arăta Aradul de sărbători FOTO: JA

Dărăbuţ, sub control judiciar

Liber să păşească dincolo de pragul casei. Decizia de înlocuire a arestului la domiciliu cu controlul judiciar aparţine Judecătoriei Arad, însă a fost contestată.

Decizia Judecătoriei Arad a fost atacată FOTO: JA

ARAD. În 4 noiembrie, Judecătoria Arad decidea înlocuirea măsurii arestului la domiciliu cu cea a controlului judiciar pe o perioadă de 60 de zile în cazul poliţistului Claudiu Dărăbuţ - aflat în arest la domiciliu din iulie, după aproximativ trei săptămâni în care a fost în arest preventiv în urma incidentului din noaptea de 12 spre 13 iunie, când agentul de poliţie a fost implicat într-o altercaţie cu poloistul Alex Băltean. În urma bătăii primite, poloistul a rămas inconştient, întins pe jos, în faţa terasei unui restaurant din centrul Aradului, poliţistul plecând de la faţa locului.

Revenind la soluţia instanţei din 4 noiembrie, se arată că: „Dispune înlocuirea măsurii arestului la domiciliu cu măsura controlului judiciar, care se va lua pe o perioadă de 60 de zile începând de la data rămânerii definitive a prezentei încheieri, în ceea ce îl priveşte pe inculpatul Dărăbuţ Claudiu Ioan, în prezent, aflat în stare de arest la domiciliu, măsură luată prin încheierea penală din 9 iulie 2015, pronunţată de către judecătorul de drepturi şi libertăţi al Tribunalului Arad, măsura înlocuirii urmând a fi pusă în aplicare efectivă la momentul rămânerii definitive a prezentei încheieri".

Interdicţii

Judecătorul i-a pus în vedere inculpatului obligaţiile ce îi revin odată aflat sub control judiciar: „Pe timpul cât se află sub control judiciar, inculpatul trebuie să respecte următoarele obligaţii: a) să se prezinte la instanţa de judecată ori de câte ori este chemat; b) să informeze de îndată organul judiciar care a dispus măsura sau în faţa căruia se află cauza cu privire la schimbarea locuinţei; c) să se prezinte la organul de poliţie desemnat cu supravegherea sa, Inspectoratul de Poliţie Judeţean Arad - Biroul Supravegheri Judiciare, conform programului de supraveghere întocmit de organul de poliţie sau ori de câte ori este chemat. Impune inculpatului interdicţia de a depăşi limita teritorială a ţării. Impune inculpatului pe durata controlului judiciar să nu se apropie şi să nu comunice cu persoana vătămată sau membrii familiei acestuia şi cu martorii Şerban Raul, Verbiţă Răzvan Petre, Dima Virgil Silviu şi Frandeş Sergiu, direct sau indirect, pe nici o cale. Atrage atenţia inculpatului că, în caz de încălcare cu rea-credinţă a obligaţiilor care îi revin, măsura controlului judiciar se poate înlocui cu măsura arestului la domiciliu sau măsura arestării preventive. Cu drept de contestaţie în termen de 48 ore de la comunicare". **JA-I.C.**

Contestaţia depusă de Alex Băltean

Contestaţia s-a judecat în 9 noiembrie la Tribunalul Arad. Judecătorii au decis să respingă, ca inadmisibilă, contestaţia formulată de Băltean Alex - persoană vătămată, împotriva încheierii penale pronunţată de Judecătoria Arad din 4 noiembrie, când lui Dărăbuţ i-a fost înlocuită măsura arestului la domiciliu cu măsura controlului judiciar.

În schimb, Tribunalul Arad a admis o altă cerere a persoanei vătămate, cerere în care a invocat excepţii de neconstituţionalitate a unui articol din Codul de Procedură Penală, care se referă la calea de atac împotriva încheierilor prin care se dispune asupra măsurilor preventive în cursul judecăţii. În soluţia Tribunalului Arad din 9 noiembrie se arată că: „Admite cererea formulată de contestatorul-persoană vătămată Băltean Alexandru Ioan şi sesizează Curtea Constituţională cu excepţia de neconstituţionalitate a dispoziţiilor art. 206 alin. 1 şi 3 Cod procedură penală, cu referire la art. 425/1 Cod procedură penală".

Laboratorul Spitalului, o „gaură neagră"

Strategia pe sănătate arată că laboratorul Spitalului Judeţean provoacă anual pierderi uriaşe.

ARAD. „Reducerea costurilor cu minim 30 la sută în compartimentul biochimie înseamnă 308.903 lei (68.645 euro) pe an. Schimbarea aparatului pentru imunologie, menţinând valoarea calitativă a rezultatelor, dar diminuând considerabil costurile. Costurile cu reactivii pe fiecare analiză la nivelul anului 2014 sunt cu 50 - 100 la sută mai mari decât media pieţei", se mai spune în document.

Cei care au întocmit strategia pe sănătate a Spitalului Judeţean vin şi cu alte măsuri care ar scădea foarte mult pierderile de la laboratorul unităţii medicale. „Subcontractarea analizelor din compartimentul de imunologie cu randamente mai mici de 60%. Schimbarea furnizorilor sau renegocierea cu furnizorii existenţi. Reducerea costurilor cu minim 30%, fără a renunţa la calitate, este posibilă relaţionând cu alţi furnizori existenţi pe piaţă. Obţinerea relaţiei contractuale cu CAS pe domeniul de investigaţii de laborator. Aceasta va aduce o creştere a randamentelor pe aparate, ceea ce implicit înseamnă reducerea costurilor", sunt sfaturile celor care au analizat situaţia spitalului. **JA- A.G.**

Livada şi Sânleani rămân fără gaz, astăzi

ARAD. Compania de distribuţie a gazelor naturale E.ON anunţă că localităţile Livada şi Sânleani vor rămâne fără gaz marţi, 10 noiembrie, între orele 9:00 şi, cel mai probabil, 18:00. „E.ON Distribuţie România a finalizat un important proiect de investiţii care a constat în extinderea sistemului de distribuţie a gazelor naturale (conducte şi branşamente noi) pe o lungime totală de 3,5 kilometri. Investiţia, în valoare de 400 mii lei, va permite alimentarea cu gaze naturale a unor noi consumatori din localitatea Livada, judeţul Arad", spun reprezentanţii companiei de distribuţie. Aşadar, marţi se vor efectua lucrări de cuplare a noilor conducte la sistemul de distribuţie. Oamenii sunt rugaţi ca, pe parcursul zilei, să închidă toate focurile. După finalizarea lucrărilor, programată pentru ora 18:00, locuitorii din Livada şi Sânleani sunt sfătuiţi să supravegheze modul de ardere al focurilor. „În cazul în care simt miros specific de gaz, consumatorii sunt rugaţi să anunţe imediat dispeceratul de urgenţă al E.ON Distribuţie România la unul dintre numerele de telefon 0800.800.928 sau 0265.200.928", mai spun cei de la compania de distribuţie. **JA-A.G.**

Au efectuat cercetări FOTO: JA

Cauzele accidentului de la Bătuţa

BĂTUŢA. Cauza accidentului produs duminică după masa pe raza satului Bătuţa este, potrivit reprezentanţilor Inspectoratului de Poliţie Judeţean (IPJ) Arad, neadaptarea vitezei la condiţiile de drum, vinovat pentru aceasta fiind unul dintre conducătorii celor două autotrenuri implicate în incidentul rutier - un cetăţean turc în vârstă de 31 ani. Autotrenul condus de acesta era încărcat cu covoare. „Din primele cercetări efectuate la faţa locului s-a stabilit că pe DN 7, pe raza localităţii Bătuţa, un bărbat de 31 ani, cetăţean turc, în timp ce conducea un autotren din direcţia Deva spre Arad, într-o curbă la dreapta nu a adaptat viteza la condiţiile de drum, pătrunzând în coliziune cu un autotren condus regulamentar de un bărbat în vârstă de 51 ani. În urma impactului, şoferul în vârstă de 51 ani, a fost rănit uşor", a declarat inspectorul principal de poliţie Lorena Pîrvulescu, purtătorul de cuvânt al IPJ Arad. **JA – I.C.**

SOCIETATE COMERCIALĂ CU VECHIME ÎN PRODUCŢIA DE MOBILIER TAPIŢAT PENTRU EXPORT

ANGAJEAZĂ

pentru punctul de lucru din Arad:

RESPONSABIL ACHIZIŢII

CERINŢE:
⇨ Studii superioare, preferabil în domeniul tehnic;
⇨ Experienţă într-o poziţie similară minim 2 ani;
⇨ Abilităţi reale de planificare, organizare şi viteză de reacţie;
⇨ Cunoştinţe de gestiune stocuri şi legislaţie aferentă;
⇨ Abilitatea de a lucra cu oamenii, de a coordona echipe;
⇨ Capacitate de asimilare rapidă;
⇨ Respectarea termenelor limită;
⇨ Dinamic, organizat, cu iniţiativă, capabil să găsească soluţii;
⇨ Bune cunoştinţe de operare PC (word, excel, internet);
⇨ Cunoaşterea limbii engleze şi/sau franceze la un nivel avansat (scris, citit, vorbit);

RESPONSABILITĂŢI:
⇨ Menţinerea şi dezvoltarea relaţiilor cu furnizorii interni şi externi;
⇨ Elaborarea procedurilor de achiziţii de produse/servicii/lucrări;
⇨ Verificare continuă a comenzilor;
⇨ Negocierea contractelor de furnizare;
⇨ Stabilirea unor relaţii optime cu furnizorii, pentru rezolvarea în timp util şi în bune condiţii a problemelor uzuale;
⇨ Prospectarea pieţei de profil şi a condiţiilor de achiziţii/livrare în vederea optimizării continue a stocurilor, având ca scop final obţinerea unei rotaţii bune a acestora;
⇨ Optimizare stoc; participarea la activităţi de inventariere;
⇨ Crearea de rapoarte specifice;

Informaţii la tel 0752.247.560 zilnic orele 09:00-13:00.
CV-urile la adresa de e-mail: daniela.miclausi@greensofa.ro
(2266 - H 298589)

Sport

„Cele cinci medalii cucerite în Portugalia, confirmă că Aradul este un centru important în gimnastica aerobică

Ramona Haidu, antrenor CS UAV Arad

5

locuri a urcat în ierarhia ATP, tenismenul arădean Marius Copil, ajuns pe locul 176, cu 286 de puncte. Arădeanul evoluează în această săptămână la un challenger ce se desfășoară la Bratislava, cu premii de 85.000 euro. Cel mai bine clasat român în topul ATP rămâne Adrian Ungur, care a urcat de pe locul 171 pe 170, cu 305 puncte.

CS UAV Arad, ultima dispută între buturi

BUCUREȘTI. În ultima etapă din play-out-ul Diviziei Naționale de rugby, CS UAV Arad a cedat pe terenul formației CSM Under 23 București, scor 6-47 (3-28), bucureștenii fiind astfel singura echipă din eșalonul secund care nu a pierdut nicio confruntare pe teren în acest sezon. Pușcașu a reușit punctele oaspeților, prin două lovituri de pedeapsă. Gruparea arădeană a încheiat campionatul pe locul 4 în play-out, (9 la general, penultimul). **JA-D.L.**

Bocşer şi Morar, medaliaţi la Europenele de „aerobică”

ELVAS. Campionatele Europene de gimnastică aerobică de la Elvas (Portugalia), au adus tricolorilor 13 medalii, la cinci contribuind emisarii CS UAV Arad, Gabriel Bocșer și Francesca Morar.

La juniori, Francesca Morar (Arad) și Mihai Popa (Deva) au cucerit medaliile de aur în proba de perechi mixte. Ei au ocupat primul loc, cu 20,100 puncte, argintul revenind altei perechi din țara noastră, Sabina Crăciunescu/Ștefan Huștea, cu 19,950 puncte, care a împărțit treapta a doua a podiumului cu italienii Camilla Cubito/Marcello Patteri. În proba de simplu, Francesca Morar a ocupat ultimul loc (8) în finală, cu 19,450 puncte.

La seniori, Gabriel Bocșer a obținut bronzul la individual (21,600 puncte) și în proba de grup.

În ziua inaugurală a ediției cu numărul 9 a Campionatului European, România a cucerit aurul în întrecerea pe echipe seniori, cu Gabriel Bocșer în prim-plan, și argintul la echipe juniori, Francesca Morar având un rol important.

Din delegația României a făcut parte și antrenoarea CS Universitar Aurel Vlaicu Arad, Ramona Haidu, oficial la Europenele acestui sport încă neolimpic. **JA-D.L.**

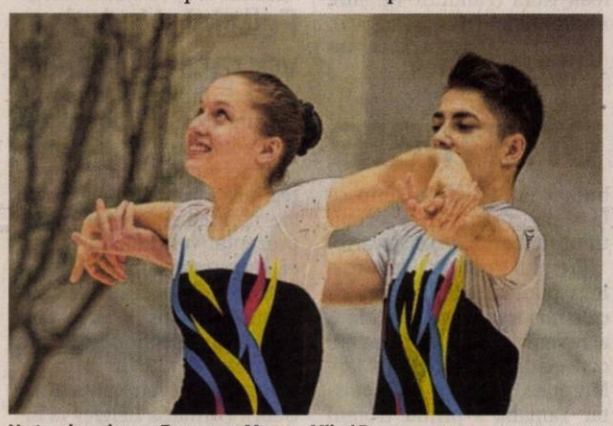

Un tandem de aur: Francesca Morar – Mihai Popa FOTO: FAN

UTA, pe val - Şoimii, pe scut!

Arădenii au câștigat cinci etape la rând și rămân în frunte, pe când pâncotanii au uitat gustul victoriei, coborând pe 10.

Popa și Nagy și-au propus să nu piardă, dar ultimul a avut puțin noroc și a câștigat FOTO: L.S.

ARAD. „La pomul lăudat să nu mergi cu sacul”, spune un vechi proverb românesc. Așa s-a întâmplat și sâmbătă, când UTA și Șoimii Pâncota au oferit fotbal puțin, prima repriză fiind cea mai slabă văzută în acest sezon. Cel mai probabil, Roland Nagy și Ionuț Popa au dorit, în primul rând, să nu piardă. Primul a și spus că - în ciuda victoriei - a avut mult de învățat din acest meci, admițând că echipa lui nu s-a ridicat la nivelul așteptărilor.

Probleme pentru Ousmane?

Deși nu s-a auzit și nici nu s-a „pedalat” prea mult pe acest subiect, Ousmane Gueye a spus că a fost victima unor atacuri rasiste. Senegalezul acuză unii spectatori, dar - culmea - și pe fostul său coleg, Bogdan Burlă. Dacă e așa, e o rușine imensă, căci în secolul XXI nu este admisibil așa ceva. Sau, poate, a exagerat jucătorul de culoare. E regretabil dacă așa ceva s-a întâmplat, însă trebuie să se mai știe și faptul că cei doi nu au avut o relație prea bună nici când erau colegi, fiind la un pas de bătaie la un moment dat.

UTA, lideră – Șoimii, alunecă

Elevii lui Roland Nagy au ajuns la a cincea victorie consecutivă și sunt lideri în seria vest a ligii secunde. O situație extrem de plăcută pentru antrenori, jucători, suporteri, deoarece sunt în obiectiv și chiar mai mult decât atât.

În schimb, Șoimii Pâncota a alunecat până pe locul 10 și - așa cum declara Ionuț Popa - obiectivul e evitarea ultimelor două locuri, care duc direct în Liga a III-a. Cu punctele care le au, 15, cei din Podgorie se poate uita șmecherește la prima echipă de sub linie, Unirea Târlungeni, care are doar șase puncte.

LEO SFÂRA
leo.sfara@russmedia.ro

Nu crede într-o serie

Ionuț Popa spune că e imposibil ca FRF să accepte să se formeze, campionatul viitor, doar o serie de ligă secundă. „Eu nu cred așa ceva. Sunt aproape convins că cei de la Federație vor schimba sistemul, deoarece e imposibil să fie o serie de liga a doua. Dacă se începe așa, la final rămân jumătate. Vă spun că în câteva etape, cu deplasări prin partea de est a țării, echipele din vest, sau invers, își vor epuiza repede bugetul” - spune „Mister”.

Luptă acerbă în Liga Desavoia la mini-fotbal

ARAD. A trecut și runda cu numărul 11 în cele trei eșaloane ale Ligii Desavoia la mini-fotbal pe teren artificial, întrecere găzduită de cele două terenuri de lângă „Bendea” și care adună, în fiecare week-end, aproape 1000 de practicanți ai sportului rege, într-un campionat al amatorilor, în care lupta este una acerbă și pasionantă.

Liga 1

Napoli-Concept Line 3-0 (goluri; Lazea-2, Sterciuc); Gloria Bujac- Mavros 2-3 (Sg. Popa-2 vs Iancu, Piț, Anca); Multi Bet Zădăreni- Finanțe Arad 3-9 (Mihailovici, Salac, Mădălina vs Maxim-5, Mihai-2, Faur, Sârca); Ac Metalplast-Black Warriors 8-3 (Poenaru-3, Madoș-2, Vasilache, Beleiu, Tălean vs G. Petcuț-2, Orhean); Takata Centuri-Hai Sântana 0-2 (Ciobu, Marica); Simco-Uta 73 9-0 (Roman-4, Fricățel-2, C. Petcuț, Mușat, Branea); Sistema-Făt Frumos 1-1 (Neagu vs Cornea); Fc Nedav-Ac Luciano 1-0 (Neag); Royal Caffe-Fc Premiere 6-1 (Ile-3, Marnescu-2, Țigan vs Neamț).

Clasament: 1.Mavros 30 p; 2.Gloria Bujac 25 p; 3.Multi Bets Zădăreni 23 p; 4.Fc Premiere 20 p; 5.Ac Metalplast 19 p; 6.Napoli 18 p; 7-8.Fc Nedav și Uta 73 17 p; 9.Sistema 15 p; 10-12.Simco, Takata Centuri și Concept Line 14 p; 13.Royal Caffre 13 p; 14.Ac Luciano 12 p; 15.Black Warriors 10p; 16-18.Finanța Arad, Hai Sântana și Făt Frumos 7 p.

Liga 2

Old Lady's Team-5 Colțuri 5-1; Real Team-Yazaki 7-2; Sporting Șoimoș-San Lorenzo 6-2; Atletico Huf-RCA 3-2; Arsenal-Dortmund 0-5; Fc Marți-Takata Sculărie 6-6; Elmo-Mfc Arad 1-1; Fs Macea-Men In Black 2-1; AEA Sport-Flamura Roșie 1-2.

Pe primele locuri: 1.Old Lady's Team 27 p; 2.Yazaki 25 p; 3.5 Colțuri 24 p; 4.Fs Macea 23 p; 5.Sporting Șoimoș 22 p.

Liga 3

Supernatural-Old School Fotbal 2-1; Matrix-Asasinii 3-8; Fc Amad-RCS 4-5; DB Schenker-Jokers 2-9; Fc Constructorul Arad-Ursus 2-10; Galaxy Casablanca-Breckner Team 1-3; No Name-DIM Pârneava 2-5; Doctorii- Arad United 6-1.

În fruntea ierarhiei le găsim pe: 1.Ursus 31 p; 2.Jokers 28 p; 3.DIM Pârneava 27 p; 4-5.Supernatural și Arad United 23 p. **JA-D.S.**

Campionatul Județean Onoare

Seria A, etapa 11. Rezultate: Atletico Arad – AS Dorobanți 2-7, Speranța Turnu – Mureșul Zădăreni 5-1, AS Aluniș – AC Șagu 2-3, Semlecana Semlac – Cetate Săvârșin 3-2, Înfrățirea Iratoșu – Unirea Șeitin 2-1, Forest Oil Sp German – AS Vinga 3-2, Olimpia Bârzava – Voința Munar 7-1.

Clasamentul

1. DOROBANȚI	11	10	1	0	64-11	31
2. SEMLAC	11	7	1	3	29-17	22
3. VINGA	11	6	3	2	29-20	21
4. SĂVÂRȘIN	11	7	0	4	39-31	21
5. ȘEITIN	11	5	2	4	31-21	17
6. TURNU	11	5	2	4	23-19	17
7. BÂRZAVA	11	5	2	4	26-29	17
8. SP GERMAN	11	5	1	5	21-36	16
9. IRATOȘU	11	5	0	6	22-24	15
10. ATLETICO	11	3	2	6	21-34	11
11. ȘAGU	11	3	1	7	9-29	10
12. ZĂDĂRENI	11	2	2	7	25-28	8
13. MUNAR	11	2	2	7	15-42	8
14. ALUNIȘ	11	2	1	8	21-34	7

Etapa viitoare (15 noiembrie): Săvârșin – Atletico, Aluniș – Sp German, Zădăreni – Semlac, Șagu – Șeitin, Munar – Iratoșu, Dorobanți – Bârzava, Vinga – Turnu.

Seria B, etapa 11. Rezultate: Podgoria Ghioroc – Viitorul Satu Nou 1-0, Olimpia Bocsig – CS Ineu II 5-3, Vulturii Socodor – Unirea Gurahonț 2-1, Viitorul Sepreuș – Flacăra Țipari 5-2, Crișul Alb Buteni – Steaua Grăniceri 6-1, Cetate Dezna – Avântul Târnova 1-2, Recolta Apateu – FC Zimandu Nou 1-5.

Clasamentul

1. SEPREUȘ	11	8	2	1	39-16	26
2. TĂRNOVA	11	7	2	2	31-15	23
3. INEU II	11	7	0	4	40-23	21
4. SOCODOR	11	6	2	3	29-21	20
5. GHIOROC	11	6	1	4	28-20	19
6. BUTENI	11	6	1	4	31-26	19
7. GURAHONȚ	11	6	0	5	37-24	18
8. SATU NOU	11	5	0	6	25-30	15
9. APATEU	11	5	0	6	21-29	15
10. ZIMANDUNOU	11	4	1	6	35-38	13
11. GRĂNICERI	11	3	2	6	17-38	11
12. DEZNA	11	3	1	7	22-30	10
13. BOCSIG	11	2	4	5	21-29	10
14. ȚIPARI	11	0	2	9	20-57	2

Etapa viitoare (14-15 noiembrie): Satu Nou – Dezna, Grăniceri – Ghioroc, Sepreuș – Buteni, Țipari – Gurahonț, Zimandu Nou – Bocsig, Târnova – Apateu, Ineu II – Socodor.

CLINICA STOMATOLOGICĂ ALFA CIO DENT
OFERĂ SERVICII DE:
- PEDODONȚIE
- IMPLANTOLOGIE
- ESTETICA FACIALĂ CU ACID HIALURONIC
- STOMATOLOGIE GENERALĂ
- ALBIRE DENTARĂ PROFESIONALĂ CU LAMPĂ UV

ÎN FIECARE LUNĂ PROMOȚII: PROMOȚIA LUNII NOIEMBRIE
3 IMPLANTE DENTARE +1 GRATUIT
VĂ AȘTEPTĂM LA ADRESA: Arad, Calea Aurel Vlaicu Nr. 159-161.
☎ 0357-801-800; 0785-223-522 (2138)

EXECUTĂM SAU REPARĂM:
piese pentru diferite mașini și utilaje cerute de client după modele sau schițe:
■ AXE ■ ARBORI ■ BUCȘE ■ ROȚI DINȚATE și PINIOANE cu dinți drepți sau înclinați ■ ROȚI MELCATE ■ REDUCTOARE ■ ROȚI DE LANȚ ■ CUZINEȚI etc.

Diferite piese pentru
■ MAȘINI PENTRU PRELUCRAREA LEMNULUI
■ UTILAJE AGRICOLE ■ UTILAJE PENTRU CONSTRUCȚII

S.C. SCULE ARAD S.R.L.
Vladimirescu, jud Arad, str. Progresului, nr. 54 (DN Arad - Deva)
☎ 0257 514 944, Fax: 0257 514 959
E-mail: office@sculearad.ro, WEB: www.sculearad.ro

PROIECTĂM ÎN 3D ȘI EXECUTĂM DISPOZITVE, MAȘINI ȘI UTILAJE INDUSTRIALE LA CEREREA CLIENTULUI.
EFECTUĂM:
■ Prelucrări mecanice: STRUNJIRE, FREZARE, RECTIFICARE INTERIOR EXTERIOR și PLAN, GĂURIRE în CORDONATE, SUDURĂ.
■ Tratamente: CEMENTARE, CĂLIRE, BRUNARE.
■ Prelucrări de precizie pe FREZE și STRUNGURI cu CNC (centre de prelucrare).
(296578)

JURNAL ARĂDEAN

Walter Zenga FOTO: EPA

Zenga, demis de la Sampdoria

FOTBAL. Tehnicianul Walter Zenga a fost demis din funcția de antrenor principal al echipei Sampdoria Genova, după înfrângerea din partida cu AC Fiorentina, scor 0-2, din etapa a XII-a a campionatului Italiei, a anunțat, luni, site-ul calciomercato.com. Conform sursei citate, pe lista înlocuitorilor lui Zenga se află Vincenzo Montella, Cesare Prandelli, Luigi Delneri și Eugenio Corini. Walter Zenga a preluat-o pe Sampdoria Genova la 4 iunie, iar în 12 etape a înregistrat patru victorii, patru remize și patru înfrângeri. În acest sezon, Sampdoria a ratat calificarea în grupele Ligii Europa. **SURSA: MEDIAFAX**

Murray a făcut rocadă cu Fedex

TENIS. Britanicul Andy Murray a urcat pe locul al doilea în clasamentul celor mai buni jucători de tenis ai lumii, făcând rocadă cu elvețianul Roger Federer, care a coborât pe poziția a treia. Lider autoritar al acestei ierarhii rămâne sârbul Novak Djokovic, care a câștigat duminică, pentru a patra oară în cariera sa, la Paris. În clasamentul ATP la dublu, Horia Tecău se menține pe locul 5, cu 6.070 pct, în timp ce Florin Mergea se află mai sus cu o poziție, pe 14, cu 4.640 pct. În ierarhia ATP Race of London, perechea Horia Tecău/Jean-Julien Roger (Olanda) ocupă poziția a 2-a, în timp ce perechea Florin Mergea/Rohan Bopanna (India) se află pe locul 8, ambele cupluri fiind calificate la Turneul Campionilor.

SURSA: AGERPRES

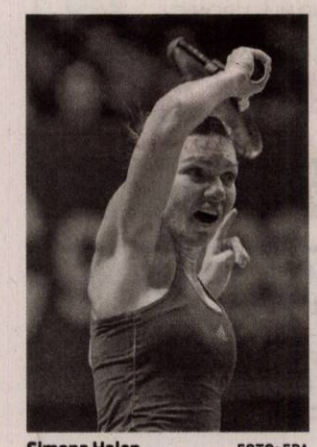

Simona Halep FOTO: EPA

Halep se menține pe locul secund

TENIS. Jucătoarea de tenis Simona Halep se menține pe locul 2 în clasamentul WTA, cu 6.060 de puncte, în timp ce americanca Venus Williams a revenit în Top 10 după o pauză de patru ani și jumătate. Irina-Camelia Begu se menține pe locul 31, cu 1.630 de puncte, Monica Niculescu se menține pe poziția 39, cu 1.245 de puncte, Alexandra Dulgheru se menține pe locul 57, cu 973 de puncte, iar Andreea Mitu a urcat de pe poziția 99 pe 94, cu 674 de puncte. În top 200 în clasamentul WTA se mai află Patricia Maria Țig - pe 115, și Ana Bogdan - pe 161. **SURSA: MEDIAFAX**

Iordănescu cere rivali puternici

Anghel Iordănescu: „Avem un meci greu cu Italia".

FOTBAL. Anghel Iordănescu, selecționerul echipei naționale de fotbal a României, a declarat luni, la Mogoșoaia, că urmează o confruntare grea cu Italia, în meciul amical programat pe 17 noiembrie. „Cu Italia este primul joc de pregătire. Aven un meci greu cu Italia. Se mai fac acum demersuri pentru un joc cu Spania", a spus Anghel Iordănescu, în cadrul unei conferințe de presă. În continuare, el a arătat: „Am cerut președintelui FRF cât mai multe jocuri amicale la acest nivel, adică să avem adversari puternici. Am solicitat președintelui meciuri cu Anglia, cu Germania, cu Belgia, cu Spania, cu Italia. Văd că a fost fixat un meci cu Italia. Am solicitat federației un turneu cu jucătorii din țară, pentru a avea fotbaliști noi la echipa națională a României. Vrem să avem o competiție și în interiorul echipei naționale". „Marica, Tamaș, Daniel Niculae, Goian sunt nume de fotbaliști pe care îi așteptăm, în continuare, la echipa națională. Contractul meu nu a fost semnat. Actualul contract expiră după meciul cu Italia", a mai arătat Iordănescu. „Familiilor îndoliate le transmitem condoleanțe, iar răniților le dorim sănătate", a precizat selecționerul, făcând referire la victimele de la clubul bucureștean Colectiv.

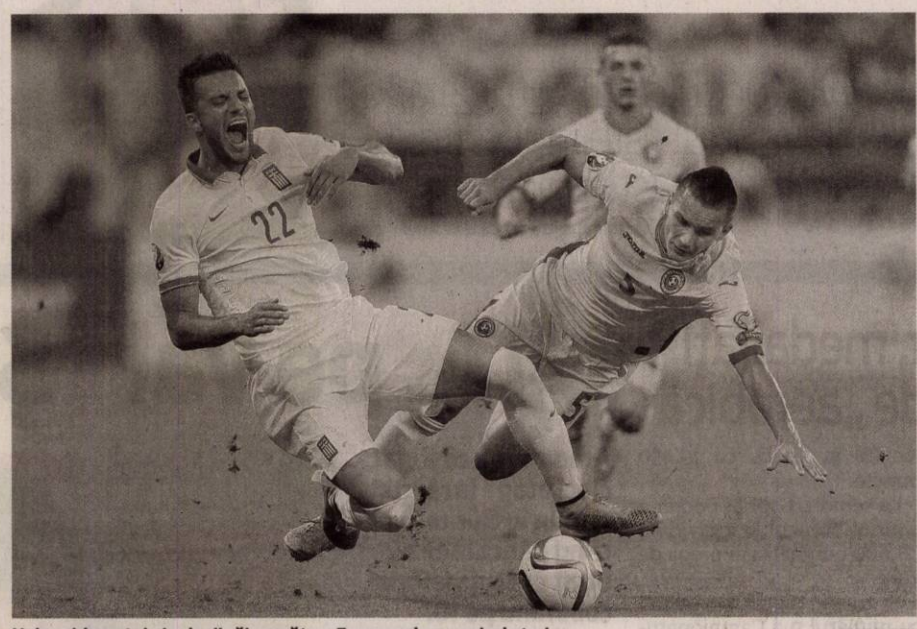

Hoban (dreapta) și colegii săi pregătesc Europenele cu amicale tari FOTO: EPA

România va disputa o partida amicală contra reprezentativei Italiei, pe 17 noiembrie, de la ora locala 20,45 (21,45 ora României), la Bologna, pe stadionul Renato Dall'Ara.

Iată cei 25 de fotbaliști convocați: Portari: Ciprian Tătărușanu (Fiorentina), Costel Pantilimon (Sunderland), Silviu Lung (Astra Giurgiu); Fundași: Alexandru Mățel (Dinamo Zagreb), Vlad Chiricheș (SSC Napoli), Dragoș Grigore (Al Sailiya), Cosmin Moți (Ludogoreț), Răzvan Raț (Rayo Vallecano), Valerică Găman (Astra Giurgiu), Cristian Săpunaru (Pandurii Tg. Jiu), Steliano Filip (Dinamo București); Mijlocași: Mihai Pintilii (Hapoel Tel Aviv), Andrei Prepeliță (Ludogoreț), Ovidiu Hoban (Hapoel Be'er Sheva), Lucian Sânmărtean (Al Ittihad), Gabriel Torje (Osmanlispor), Alexandru Maxim (VfB Stuttgart), Adrian Popa (FC Steaua București), Vlad Achim (FC Viitorul); Atacanți: Bogdan Stancu (Genclerbirligi), Claudiu Keșeru (Ludogoreț), Florin Andone (Cordoba), Constantin Budescu (Astra Giurgiu), Ioan Hora (Pandurii Tg. Jiu), Andrei Ivan (CSU Craiova).

SURSA: AGERPRES

„Meritățm să fim pe primul loc"

FOTBAL. Portarul echipei AC Fiorentina, Ciprian Tătărușanu, a declarat, duminică, după victoria din meciul cu Sampdoria Genova, scor 2-0, că formația sa merită să fie pe primul loc în clasament, informează siteul violanews.com. „Este o perioadă bună pentru noi, avem un început de sezon excelent. Sperăm să câștigăm un trofeu la finalul sezonului. Sunt fericit pentru această victorie și pentru că nu am primit gol. Clasamentul este corect, meritățm să fim pe primul loc. Am făcut partide bune până acum. Titlul în Italia și Liga Europa sunt trofee importante, vom vedea dacă putem să le câștigăm. Șutul lui Eder ar fi putut reaprinde meciul, dar e bine că nu a intrat. În rest, Sampdoria nu a avut mari ocazii de a marca", a spus Tătărușanu. **SURSA: MEDIAFAX**

Fellaini (stânga) FOTO: EPA

Fellaini și Lukaku vor rata amicalele

FOTBAL. Jucătorii Marouane Fellaini (Manchester United) și Jordan Lukaku (Ostende) s-au accidentat și nu vor putea juca în meciurile amicale ale naționalei Belgiei cu reprezentativele Italiei și Spaniei, a anunțat, luni, L'Equipe. Ambii jucători au suferit accidentări la coapsă și au fost înlocuiți de selecționerul Marc Wilmots cu Kevin Mirallas (Everton) și Sven Kums (KAA Gent). Formația Belgiei va întâlni, vineri, echipa Italiei, iar patru zile mai târziu va juca împotriva reprezentativei Spaniei, ambele întâlniri urmând să aibă loc la Bruxelles.

SURSA: MEDIAFAX

Valentino Rossi FOTO: EPA

Absent de la gala de premiere

Valentino Rossi, absent de la gala de premiere a Federației internaționale de motociclism.

MOTOCICLISM. Federația internațională de motociclism a organizat la Valencia o gală de premiere la care au participat protagoniștii sezonului 2015 al campionatului mondial de motociclism viteză, cu excepția italianului Valentino Rossi, vicecampion mondial la clasa regină MotoGP, relatează EFE. La gala de la Palatul Științelor și Artelor din Valencia, președintele FIM, Vito Ippolito, i-a premiat pe campionii mondiali din acest an, spaniolul Jorge Lorenzo, la clasa MotoGP, francezul Johann Zarco (Moto2) și britanicul Danny Kent (Moto3).

Spaniolul Maverick Vinales a fost distins cu premiul pentru debutantul anului la MotoGP, în timp ce un alt iberic, Hector Barbera, a primit premiul pentru cel mai bun pilot la categoria Open.

Spaniolul Alex Rins a fost desemnat cel mai bun debutant la Moto2, în timp ce la Moto3 premiul i-a revenit unui alt iberic, Jorge Navarro.

Premiul pentru cel mai bun pilot al calificărilor, cu cele mai multe pole position, a revenit pentru al 3-lea an consecutiv spaniolului Marc Marquez, în timp ce Movistar Yamaha a primit trofeul pentru cea mai bună echipă la MotoGP, Kalex la Moto2 și Honda la Moto3.

Valentino Rossi, care a pierdut titlul mondial în cursa de la Valencia, nu a fost prezent la gala sfârșitului de sezon.

SURSA: AGERPRES

A scăzut media de goluri a lui Cristiano Ronaldo

FOTBAL. Forma slabă a vedetei portugheze Cristiano Ronaldo, de nerecunoscut în meciul pierdut de Real Madrid cu FC Sevilla (2-3), este demonstrată și de realizările sale în acest sezon, în care media sa de goluri a scăzut de la 1,8 (2014/2015) la 0,72 pe meci. De la 18 goluri marcate în aceeași perioadă a anului trecut, Ronaldo a înscris în acest sezon doar 8 în campionat, plus încă 5 în Liga Campionilor. De notat că 5 dintre golurile din campionat au fost marcate într-un singur joc, cel cu Espanyol Barcelona. În ce privește campionatul Spaniei, doar în sezonul 2009/2010, Ronaldo a marcat mai puține goluri (5), iar în celelalte sezoane cifrele sale au arătat mult mai bine: 11 goluri în sezonul 2010/2011; 13 în sezonul 2011/2012; 12 în sezonul 2012/2013; 11 în sezonul 2013/2014 și 18 în sezonul 2014/2015.

SURSA: AGERPRES

Nigeria este campioană mondială Under 17

FOTBAL. Selecționata Nigeriei, deținătoarea trofeului, a câștigat pentru a cincea oară în istoria sa Campionatul Mondial de fotbal rezervat jucătorilor sub 17 ani, învingând în finală, cu scorul de 2-0, reprezentativa Mali, la Vina del Mar (Chile).

Nigeria se alătură astfel Braziliei, prima echipă care a reușit să-și păstreze trofeul la această categorie de vârstă (1997 și 1999).

Selecționata nigeriană a câștigat primul său titlu mondial Under 17 în 1995, la ediția inaugurală, recidivând apoi la edițiile din 1993, 2007 și 2013. Nigerienii au disputat, totodată, alte trei finale, în 1987, 2001 și 2009.

Treapta a treia a podiumului la CM 2015 a fost ocupată de Belgia, care a învins cu scorul de 3-2 echipa Mexicului, cucerind astfel prima sa medalie mondială din istorie la această categorie de vârstă.

SURSA: AGERPRES

Roma nu se poate baza pe Salah

FOTBAL. Mijlocașul egiptean al echipei AS Roma, Mohamed Salah, s-a accidentat la gleznă și va lipsi între patru și șase săptămâni de pe teren. Salah s-a accidentat în minutul 58 al derbiului cu Lazio Roma, scor 2-0, din campionatul Italiei. Internaționalul egiptean va rata ultimele două meciuri ale Romei din grupa E a Ligii Campionilor, cu FC Barcelona în 24 noiembrie, și cu BATE Borisov în 9 decembrie.

SURSA: MEDIAFAX

Primește avizul ISU

Președintele FRF, Răzvan Burleanu, a declarat, luni, la Casa Fotbalului, că reprezentanții Primăriei Capitalei i-au dat asigurări că Arena Națională va primi avizul pentru securitate în caz de incendiu din partea Inspectoratului pentru Situații de Urgență (ISU) până la sfârșitul săptămânii, iar în acest caz aceasta va putea găzdui derby-ul Dinamo - Steaua, programat în 22 noiembrie, în cadrul etapei a 18-a a Ligii I.

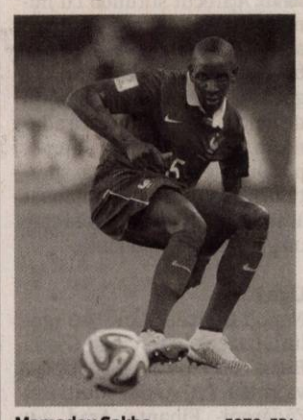

Mamadou Sakho FOTO: EPA

Sakho, în tribună la jocurile Franței

FOTBAL. Fundașul echipei FC Liverpool, Mamadou Sakho, s-a accidentat și nu va putea juca în meciurile pe care naționala Franței le va disputa împotriva reprezentativelor Germaniei și Angliei. Sakho a suferit o entorsă la genunchiul drept în partida cu formația Crystal Palace, scor 1-2, din Premier League. Selecționerul Didier Deschamps l-a înlocuit pe Mamadou Sakho cu Loic Perrin (AS Saint-Etienne). Echipa națională a Franței va întâlni vineri, pe teren propriu, reprezentativa Germaniei, iar patru zile mai târziu va întâlni selecționata Angliei, în deplasare.

SURSA: MEDIAFAX

GEMI junior
loc de joacă pentru copii

CEL MAI MARE ŞI CEL MAI MODERN LOC DE JOACĂ DIN ARAD
ÎN INCINTA GEMI CENTER
B-DUL NICOLAE TITULESCU, NR. 3

- ANIVERSĂRI
- ONOMASTICI
- PETRECERI TEMATICE
- SERBĂRI ŞCOLARE

GEMI JUNIOR 0733.501.223

Landisa Plant
SC Landisa Plant SRL
Str. Constitutiei, nr. 57, jud. Arad
Telefon / Fax 0357 805 802
office@landisa .ro
www.landisa.ro

OFERTA PLANTE:

Cupressocyparis leylandii 80 cm + 19 lei

Photinia fraseri Red Robin 70 cm + 19 lei

Pomi fructiferi în ghiveci 4 ani 28 lei

vinde o gamă variată de arbori şi arbuşti ornamentali

(2233 - H 296614)

CUSTOM 1995
ŞCOALA DE ŞOFERI AUTO - MOTO
CATEGORIILE:
B, A1, A2, A
www.custom-arad.ro
0257-254-196
0740-972-900
0727-476-767
ÎNSCRIERI ZILNIC!
PLATA ŞI ÎN RATE!

TRESOR AMANET
0,1% COMISION
detalii în agenţie
Ne găsiţi:
Arad, Bulevardul Revoluţiei
Arad, Calea Aurel Vlaicu UTA
Arad, Plaţa Gării, bl G. 11
(2239 - H 296621)
90
Lei/gram AUR 14k
detalii în agenţie

TEXTIL Shop
Cel mai mare magazin de materiale textile din Arad!

Arad, Str. M. Eminescu, Nr.4
(2237 - H 296619)

Olimpia Travel
- NOU -
Acum transport persoane rute noi:
România – GERMANIA şi Germania - România
România – AUSTRIA şi Austria – România
de la destinaţie la destinaţie
La cele mai bune preţuri: începând de la 50 EUR
0741-088-126
(2165 - H 281013)

Transformă nemulţumirea în siguranţă!
ARTEX SCM
SOCIETATE CU TRADIŢIE ÎN DOMENIUL TEXTIL,
ANGAJEAZĂ
- CONFECŢIONERI ÎMBRACĂMINTE sau PERSOANE CUNOSCĂTOARE DE MESERIE pentru cusut;
- MAIŞTRII şi TEHNOLOGI în pregatirea producţiei.

OFERIM: *climat de lucru european; *salarii motivate în acord individual şi regie; *tichete de masă; *primă de transport - prezenţă; *premii; *un singur schimb; *asistenţă medicală.

Angajările se fac pe bază de probă de lucru.
DETALII: telefon: 0357- 408275; 0357- 408276
(875705)

Publicitate 0257/280.904

EVIDENŢIAZĂ-TE!

Talon valabil până în 31 decembrie 2015

Text: DATA apariţiei:.....

Date personale:
Nume şi Prenume:
Telefon:
Buletin de identitate:

TALON + PREŢUL CATEGORIEI AFERENTE

Anunţurile se preiau zilnic, la ghişeu, până în ora 16[00], după această oră, se pot prelua doar prin intermediul sistemului online de preluare al anunţurilor disponibil pe www.jurnalaradean.ro . Anunţurile de mică publicitate din Jurnal Arădean se publică pe baza talonului din ziar
Redacţia nu îşi asumă responsabilitatea pentru conţinutul anunţurilor de mică publicitate!
JURNAL ARĂDEAN

DECESE

Cu profundă tristeţe anunţăm încetarea din viaţă, după o lungă suferinţă

la vârsta de 66 ani a celei care a fost

LULUŞAN KAMILA.

Înmormântarea va avea loc miercuri, 11 noiembrie 2015, ora 14,00 la Cimitirul Eternitatea (UTA).

Fiica cu familia

Anunţ cu durere încetarea din viaţă, după o scurtă suferinţă,

la vârsta de 55 ani a celui ce a fost

PENE VASILE IOAN.

Înmormântarea va avea loc astăzi, 10 noiembrie 2015, ora 14:00 la Cimitirul Pomenirea. Dumnezeu să-l odihnească!

Cu durere în suflet, Cotoi Mariana

Cu adâncă tristeţe anunţăm trecerea în nefiinţă a celui ce-a fost soţul, tatăl, socrul şi bunicul nostru:

ing. MIHAI ROŞU,

la vârsta de 68 ani.

Înmormântarea va avea loc astăzi, 10 noiembrie 2015, ora 13:00 la Cimitirul Micălaca.

Familia îndoliată

Cu durere în suflet anunţăm decesul celui care a fost soţ, tată, socru, bunic şi străbunic,

subofiţer(r)

DOLACHI COSTACHE,

la vârsta de 88 ani.

Înmormântarea va avea loc astăzi, 10 noiembrie 2015, ora 15:00 de la Capela Cimitirului Micălaca.

Familia îndoliată

Cu durere în suflet anunţăm decesul celei care a fost mamă, bunică, soacră şi străbunică,

CIUCUR IOSANA

la vârsta de 85 ani.

Dumnezeu să o ierte şi să o odihnească în pace! Înmormântarea va avea loc miercuri, 11 noiembrie 2015, ora 13:00 de la domiciliul din localitatea Gura Văii nr. 49, judeţul Arad.

Familia Ciucur veşnic îndoliată

S-a stins din viaţă la 91 ani

TOLOCICĂ DIMITRIE,

soţ, tată şi bunic iubit. A fost un om bun. Slujba de înmormântare va avea loc astăzi, 10 noiembrie 2015, ora 14:00 de la Casa Memorială Kuki la Cimitirul Nou din Grădişte.

Familia

Anunţurile de deces se publică GRATUIT!

O inimă bună a încetat să mai bată, un suflet generos s-a ridicat la cer, iar noi ne luăm rămas bun, cu durere profundă şi ochii plini de lacrimi de la bunul şi iubitul nostru soţ, tată, bunic şi socru,

SPIROIU MIRCEA.

Priveghiul este la Casa Funerară de pe str. Cocorilor nr. 27, iar înmormântarea va avea loc miercuri, 11 noiembrie 2015, ora 13:00, la Cimitirul Eternitatea.

Familia îndoliată

CONDOLEANŢE

În aceste momente grele, pricinuite de trecerea în nefiinţă a tatălui său, suntem alături de colega noastră Camelia Hedean, transmiţând sincere condoleanţe familiei îndurerate. Dumnezeu să îl odihnească în pace!

Colegii din Filarmonica de Stat Arad

Membrii Clinicii de Diabet a Spitalului Judeţean Timişoara sunt alături de colega lor dr. Mihaela Roşu în greaua încercare prilejuită de decesul tatălui. Sincere condoleanţe!

Suntem alături de colegul nostru Don Ioan greu încercat prin decesul soţiei şi transmitem sincere condoleanţe întregii familii.

Colegii de la Atelierul Prelucrări Mecanice Astra Vagoane Călători S.A.

Suntem alături de Doina Stoica la marea durere pricinuită de trecerea în nefiinţă a tatălui său drag.

Vecinii din Piaţa Spitalului Bl 3, Sc. B, Arad

Un gând curat acum când ne despărţim de cel care a fost şi va rămâne pentru noi

BUNU MIHAI.

Dumnezeu să te ierte, bunule! Nu te vom uita niciodată!

Bogdan, Tudor şi Monica Roşu

Asociaţia de Proprietari din Piaţa Arenei, Bloc E nr. 6, transmite sincere condoleanţe familiei îndoliate la trecerea la cele veşnice a celei care a fost

ROZSÁS ANA.

Dumnezeu s-o ierte!

Cu adâncă durere în suflet ne luăm rămas bun de la cea care a fost bunică şi străbunică,

CIUCUR IOSANA.

Dumnezeu să te odihnească!

Nepoata Anişoara cu soţul Mircea, strănepotul Mateo

Un gând de alinare şi mângâiere pentru familiile Ciucur şi Cristea la despărţirea de cea care a fost

CIUCUR IOSANA.

Familia Suba Ioan şi Ligia

Suntem alături de colega noastră, director prof. Anişoara Cristea, în momentele grele pricinuite de trecerea în nefiinţă a bunicii sale,

CIUCUR IOSANA.

Colectivul Grădiniţei „Elefanţelul Alfa" - Arad

MULŢUMIRI

Familia Lucan Lenuţa, Laura şi Cătălin dorim să mulţumim tuturor celor care au participat la slujba de înmormântare a bunicii noastre,

MOŢ GATIA

decedată la vârsta de 96 ani

şi vă dorim ca Bunul Dumnezeu să vă binecuvânteze cu prezenţa Lui în fiecare zi a vieţii dumnevoastră.

COMEMORĂRI

Mereu prezent în gândurile noastre, în inimile noastre pline de tristeţe, retrăim cu aceeaşi durere şi lacrimi ziua despărţirii în urmă cu 5 ani, de cel care a fost dragul nostru fiu, frate şi tată,

ZĂRIE CRISTIAN.

Îi vom păstra mereu vie amintirea şi nu îl vom uita niciodată. Dumnezeu să-l odihnească în pace!

Familia

Un gând frumos, o lacrimă, amintiri duioase, o rugăciune şi mult dor acum, la împlinirea a 12 ani, de la plecarea dintre noi a celui care a fost

STAN GAVRILĂ

din Berindia.

Te păstrăm veşnic în inimile noastre. Dumnezeu să-l odihnească în pace!

Familia

Cu aceeaşi durere ca în clipa despărţirii amintesc că au trecut 5 ani de la trecerea în eternitate a celei care a fost

CIUCURIŢĂ ANA.

Odihneşte-te în pace! Nu te voi uita niciodată!

Soţul Pavel

Au trecut 21 (douăzeci şi unu) de ani de la decesul celei care a fost cea mai iubită mamă, bunică şi străbunică,

JULEAN MARIA

(născ. ZUBA).

Veşnică odihnă!

Fam. Dâmb, Costescu, Pantea

GARSONIERE

• **Cumpăr garsonieră,** apartament 1 cameră, banii jos, 0755.483.216, 0746.055.126. 117416

AP.1 CAMERĂ

• **Vând apartament** 1 cameră+ dependinţe, zona Vlaicu, negociabil, 0357/425741, 0770.348.681. 307053

AP.2 CAMERE-ARAD

• **Cumpărăm apartament** 2- 3 camere, garsoniere. PLATA PE LOC!!! 0744.849.390. 842293

• **Cumpăr apartament** 2- 3 camere, plata pe loc, 0746.055.126, 0724.512.512. 117418

• **Persoană fizică** cumpăr apartament 2 camere cu banii jos!!! Ofer preţul corect. Fără agenţii imobiliare, 0772.155.210. 989614

• **Vând apartament** 2 camere, semidecomandat, Podgoria. Preţ 32.500 Eur/negociabil, ☎0741.150.246. 290406

• **Vând apartament** 2 camere, central (Podgoria, etaj 3); Micălaca etaj 3; Eminescu (Gh.Şincai, etaj 3), ☎0733.632.595. 306989

AP.3 CAMERE-ARAD

• **Vând apartament** 3 camere, zona Alfa, etaj 4, 42.500 Eur/negociabil.Tel.0741.150.246. 290407

APARTAMENT LA CASĂ

• **Vând apartament** 2 camere+ dependinţe+ una cameră+ dependinţe. Telefon 0743.141.713. 217569

CASE-JUDEŢUL ARAD

• **Vând casă** cu grădină şi pomi fructiferi în oraşul Ineu. Informaţii 0755.051.268. 299882

• **Vând casă** nouă în Mândruloc. Tel. 0741.976.179, 0744.565.554. 307133

• **Vând casă** în Tauţ, jud. Arad compusă din sufragerie, bucătărie şi dormitor cu teren aferent de 2.000 mp, preţ 23.000 Euro negociabil. Informaţii telefon 0730.487.673. 290747

• **Vând casă** în Zădăreni nr. 270. Telefon 0722.705.793. 280365

TERENURI LOCAL

• **Vând loc** de casă 1080 mp în Bujac, str. M. Vodă nr. 9. Telefon 0745.013.511. 307059

TERENURI JUDEȚ

• **Vând teren** intravilan loc. Cicir, 2.300 mp, front stradal 28 mi, ideal pentru parcelare în 2 sau 4 loturi. Telefon 0726.232.102. 298635

• **Vând 2,5** ha teren în Șag, tarla 45, sola 265/8, întabulat, CF,☎0745.884.914. 307139

• **Vând 42** ha zona Săvârșin; 29 ha compacte teren agricol împădurit cu arbori între 20 peste 80 ani, ce se pot tăia complet și 13 ha pășune, 2.200 Eur/ha, ☎0744.337.588. 307001

IMOBILE CHIRII

• **Închiriez apartament** 1 cameră, zona Grădiște. Tel. 0722.177.091, 0751.402.979. 298636

• **Închiriez apartament** 2 camere, confort 1, decomandat, utilat, 120 Eur, Alfa, etaj 4, ☎0740.174.677. 299194

• **Închiriez casă** cu etaj (310 mp), zonă centrală. Ideal pentru sediu firmă. Tel: 0722.293738. 178297

• **Închiriez apartament** 2 camere, Fortuna, decomandat, utilat, 200 Euro, ☎0723.600.510. 300001

• **Închiriez apartament** 1 cameră cf. 1 modernizat, utilat, zona Confecții lângă universitate. Telefon 0757.610.273. 307055

• **Închiriez apartament** cu 2 camere, central, mobilat, utilat. Preț 180 Eur. Solicit garanție pe 1 lună, ☎0740.590.837. 307640

• **Dau în** chirie apartament 2 camere, mobilat, Polivalentă, 150 Eur; 3 camere Grădiște 250 Eur; zona Gării 3 camere, 250 Eur, ☎0756.495.174. 306990

• **Dau în** chirie 2 camere la casă, intrare separată pentru fete, lângă Kaufland, central, ☎0744.775.108. 298633

• **Ofer spre** închiriere apartament 3 camere, zonă centrală, cu centrală proprie, mobilat modern. 250 euro pe lună negociabil și garanție. Tel: 0745.201.435.

• **Primesc doi** tineri căsătoriți fără copii în gazdă, 0257/287231. 306431

SPAȚII COM-ARAD

• **Închiriez două spații comerciale, zona Intim, 100- 170 mp, ☎0722.227.450.** 290770

OFERTE LOCURI DE MUNCĂ

• **Angajăm agenți** de pază. Informații la telefon 0771.250.637.

• **Angajăm agenți** vânzări distribuție produse de panificație, cat. B, 0730.030.119. 300590

• **Angajăm bucătar,** ajutor bucătar și muncitoare necalificată. Telefon 4.628.571.

• **Angajăm muncitori** necalificați pentru asamblare, electricieni, operator CNC, 0257/218077, 0257/218076.

• **Angajăm oameni** calificați și necalificați în construcții. Tel. 0734.692.169.

• **Angajăm personal** pentru fast food, bucătărie- vânzare, 0744.828.934.

• **Angajăm tânăr** evidență firmă transport, cunoștințe PC, permis B, 0723.268.380. 307014

• **Angajez șofer** tir cu experiență pentru transport intern, salar fix 3.000 lei, 0729.039.058.

• **Angajez șofer** tir intern- internațional. Telefon 0731.839.862.

• **Angajăm șoferi** tir, diurnă- 100km: (16Eur/ echipaj, 12Eur/ singur), 0744.784.492.

• **Angajez șoferi** profesioniști pentru camioane 7,5 tone transport internațional, ☎0730.260.823.

• **Angajez lăcătuși** și sudori cu experiență, salar atractiv, Arad, 0727.305.133.

• **Firmă curățenie** angajează femei și bărbați, personal echipă mobilă, 0733.771.686.

• **Firmă de** pază angajează agenți pază. Salar atractiv. Tel. 0357/417400.

• **Hotel restaurant** angajăm bucătar și ajutor bucătar. Telefon 0722.643.327. 297451

• **S.C. angajează** șofer cu experiență. Tel. 0740.758.003.

• **S.C. angajează** finisori în construcții cu diplomă de calificare, ☎0721.242.476.

CONSTRUCȚII

• **Acasă aduc** balast, nisip, car moloz etc., 2- 20 mc, 0745.036.969. 168713

• **Acasă aduc** nisip, balast, sort, pământ, lemne, ridic moloz, 0747.206.371. 298626

ELECTRONIC PLUS

• **Vând congelator,** mașină spălat automată, ladă frig, combină, aragaz, 0257/210613. 307073

PIERDERI

• **Pierdut certificat** constatator nr. 26244/02.07.2013 al Ciceac Elisaveta Alessia I.I. îl declar nul. 307052

LOCURI DE VECI

• **Vând 1** loc central Cimitir Eternitatea, 0257/256546. 306426

PLANTE-FLORI

• **Vând butași** înrădăcinați de zmeur și mur elită. Telefon 0755.275.509. 298637

• **Vând 100** baloți lucernă, diferite calități. Preț negociabil, ☎0786.594.746, 297492

• **Vând 300** kg floarea soarelui, 2.000 kg sorg furaj, 500 kg grâu. Telefon 0745.139.263. 290478

ANIMALE-PĂSĂRI DOMESTICE

• **Cumpăr vaci** slabe, grase, lipsă calciu pentru abator. Telefon 0745.505.122. 299159

• **Vând curci,** pui pentru sacrificat, puicuțe, pui rasă mixtă, ☎0748.322.489. 260470

DIVERSE

• **Vând aragaz,** mașină de spălat automată, mașină de cusut Ileana și bicicletă electrică, 0743.141.713. 299191

• **Vând cazane** țuică, diferite mărimi, unul 250l, preț avantajos, 0744.133.862. 299182

• **Coafură centrală** (Podgoria) închiriază scaun coafură și manichiură-pedichiură. Tel. 0745.462.995.

• **Cumpăr piatră** cubică. Tel: 0723.557.115.

S.C. MAXSTILE S.R.L.

selectează personal , calificat sau necalificat în vederea calificării, pentru secțiile:

- ❑ **TAPIȚERIE**
- ❑ **CROITORIE**
- ❑ **CUSUT**
- ❑ PENTRU SECȚIA BURETE
  - ❑ **OPERATOR BANZIC**
  - ❑ **OPERATOR PANTOGRAF**
- ❑ **STIVUITORIST** cu atestat actualizat
- ❑ UN POST **ECONOMIST**
- ❑ DOUĂ POSTURI **FUNCȚIONAR ADMINISTRATIV**
- ❑ **CONDUCĂTOR AUTO** categoria B

CERINȚE:
- Seriozitate, capacitate de lucru în echipă
- Îndemânare, precizie
- Experiența în domeniu, constituie un avantaj important

SE OFERĂ:
- Pachet salarial motivant - în funcție de realizări, fără limită superioară !
- Un contract de muncă pe durată NEDETERMINATĂ
- Selecție în vederea calificării la locul de muncă
- Analize medicale la angajare GRATUIT
- Abonament pe mijloacele de transport GRATUIT
- Tichet de masă pentru fiecare zi de lucru
- Condiții de muncă deosebite – echipament de lucru adecvat

PENTRU RELAȚII ȘI DEPUNEREA CV-URILOR :
E-mail: **eugenb@maxstile.ro** GSM – **0757 095 637** între orele 07 -20.
La punctul de lucru din **Sânicolau, str. Nicolaus Lenau Nr.11** în zona Gării Aradul Nou – între orele 07 – 18. (2300 - H 305415)

NEVCOM INSOLVENCY I.P.U.R.L.

în calitate de lichidator judiciar al SC R.M. COLLECTION ACCESORIES SRL vinde prin: LICITAȚIE PUBLICĂ DESCHISĂ, CU STRIGARE:

1.UTILAJE SI ECHIPAMENTE la prețul de 89.025,30 lei. Licitatiile vor fi organizate la sediul lichidatorului judiciar în data de 17.11-19.11.2015 orele 14.00. În caz de neadjudecare, se vor organiza alte licitatii în data de 24.11-26.11.2015 orele 11.00, la pretul de 80.122,77 LEI.În caz de neadjudecare, se vor organiza alte licitatii în data de 02.12-04.12.2015 orele 11.00, la pretul de 72.110,49 LEI.În caz de neadjudecare, se vor organiza alte licitatii în data de 08.12-10.12.2015 orele 11.00, la pretul de 64.899,44 LEI. În caz de neadjudecare, se vor organiza alte licitatii în data de 15.12-17.12.2015 orele 11.00, la pretul de 58.409,49 LEI. (la toate licitatille TVA se va aplica în funcție de prevederile fiscale în vigoare la data vanzarii).

2.STOCURI MATERII PRIME, STOCURI MATERIALE AUXILIARE, STOCURI MARFURI la pretul de 68.748 lei. Licitatiile vor fi organizate la sediul lichidatorului judiciar în data de 17.11-19.11.2015 orele 14.00. În caz de neadjudecare, se vor organiza alte licitatii în data de 24.11-26.11.2015 orele 11.00, la pretul de 61.873,20 LEI.În caz de neadjudecare, se vor organiza alte licitatii în data de 02.12-04.12.2015 orele 11.00, la pretul de 55.685,88 LEI.În caz de neadjudecare, se vor organiza alte licitatii în data de 08.12-10.12.2015 orele 11.00, la pretul de 50.117,29 LEI. În caz de neadjudecare, se vor organiza alte licitatii în data de 15.12-17.12.2015 orele 11.00, la pretul de 45.105,56 LEI. (la toate licitatille TVA se va aplica în funcție de prevederile fiscale în vigoare la data vanzarii).

*Cei care doresc să participe la licitație trebuie să achite garanția de participare de 10% din pretul de pornire la licitatie. Inscrierea la licitatie si achitarea garantiei se pot face pana cu 1 zi inainte de data licitatiei. Regulamentul de organizare al licitatiei si informații suplimentare se pot obtine la tel. 0727-704 201, fax 0257-228.781 sau la sediul profesional al lichidatorului judiciar situat in **Arad, str. Praporgescu, nr. 29, ap. 2, jud. Arad.*** (2325 - H 307048)

Proiect cofinanțat din Fondul Social European prin Programul Operațional Sectorial Dezvoltarea Resurselor Umane 2007 - 2013. Investește în oameni!

E șansa ta! - Program integrat de ocupare pe piața muncii din regiunile Nord Vest, Vest și Centru

Șansa Ta

POSDRU / 125 / 5.1 / S / 131450

CURS DE SPECIALIZARE GRATUIT !

▪ MASEUR ▪

Cursul de specializare autorizat începe în data de **16 noiembrie 2015,** la **Arad** și va avea o durată de **80 de ore** (două săptămâni).

CINE POATE PARTICIPA?
Șomeri sau alte persoane fără contract de muncă, cu studii cel puțin liceale (cu sau fără examen de bacalaureat)

BENEFICII:
Participarea este GRATUITĂ !
Certificat acreditat de Agenția Națională de Calificare (ex-CNFPA).
La absolvirea cursului, participanții primesc o **subvenție de 200 lei.**
Servicii gratuite de orientare, consiliere profesională și mediere în relația cu potențialii angajatori.

(2290 - H 300188)

Vino la centrul nostru de informare și consiliere profesională din: **Arad, Bvd. Decebal, nr. 2, cladirea Proiect Arad, et. 2, cam. 217** sau ne poți contacta la: ☎ **0733.507.978** sau @ **sansata@romactiv.ro, persoană de contact Dumitru Popa**

www.facebook.com/Proiect.Sansata www.sansata.romactiv.ro

Parteneri: DBC ANOFM ANOFM

Mr.FAB CONSTRUCȚII INDUSTRIALE

ARAD, Micalaca str. Voinicilor F.N.

angajeaza pentru muncă în șantier

lăcătuși, sudori, dulgheri, muncitori necalificați

Informatii la tel.: **0257.275.250** (148351)

RESTAURANTUL HOTELULUI

BEST WESTERN CENTRAL ARAD

angajează:

AJUTOR BUCATAR
■ pregatire de specialitate ■ experienta pe post similar de minim 2 ani
■ domiciliul in Municipiul Arad

OSPATĂR
■ pregatire de specialitate
■ experienta pe post similar de minim 2 ani
■ domiciliul in Municipiul Arad

MUNCITOR BUCĂTĂRIE (FEMEIE)
■ domiciliul in Municipiul Arad.

FEMEIE PENTRU CURĂȚENIE
■ domiciliul in Municipiul Arad.

Informatii la sediul societatii din Arad, Str. Horia nr. 8.

(2285 - H 296631)

SC PROGRESSO CONFORT SRL

anunta publicul interesat asupra solicitării de obținere a acordului de mediu pentru proiectul "Construire clădire cu funcțiuni de cazare pentru 15 camere, alimentație și împrejmuire perimetrală" în Arad, str. Orșova, nr. 1/C, jud. Arad.

Informațiile privind potențialul impact asupra mediului al proiectului propus pot fi consultate la sediul A.P.M. Arad, Splaiul Mureș, FN, între orele 9:oo - 13:oo și la sediul SC PROGRESSO CONFORT SRL din Arad, str. Ady Endre, nr. 55, județul Arad.

Observațiile publicului se primesc zilnic la secretariatul Agenției pentru Protecția Mediului Arad, Splaiul Mureș, FN. (2327 - H 307135)

NEVCOM INSOLVENCY I.P.U.R.L.

în calitate de lichidator judiciar vinde prin: LICITAȚIE PUBLICĂ DESCHISĂ, CU STRIGARE :

1.STOC DE MARFĂ la prețul de 214.253,39 lei. Licitatiile vor fi organizate la sediul lichidatorului judiciar în data de 17.11-19.11.2015 orele 11.30. În caz de neadjudecare, se vor organiza alte licitatii in data de 24.11-26.11.2015 orele 10.00, la pretul de 203.540,72 LEI. În caz de neadjudecare, se vor organiza alte licitatii in data de 02.12-04.12.2015 orele 10.00, la pretul de 193.363,68 LEI.

În caz de neadjudecare, se vor organiza alte licitatii in data de 08.12-10.12.2015 orele 10.00, la pretul de 183.695,49 LEI. În caz de neadjudecare, se vor organiza alte licitatii in data de 15.12-17.12.2015 orele 10.00, la pretul de 174.510,71 LEI. (la toate licitatille TVA se va aplica în funcție de prevederile fiscale în vigoare la data vanzarii).Cei care doresc să participe la licitație trebuie să achite garanția de participare de 10% din pretul de pornire la licitatie.

*Inscrierea la licitatie si achitarea garantiei se pot face pana cu 1 zi inainte de data licitatiei. Regulamentul de organizare al licitatiei si informații suplimentare se pot obtine la tel. 0727-704 201, fax 0257-228.781 sau la sediul profesional al lichidatorului judiciar situat in **Arad, str. Praporgescu, nr. 29, ap. 2, jud. Arad.*** (2323 - H 307051)

SERVICE CAMIOANE ȘI SEMIREMORCI angajează

RECEPȚIONER cu sau fără experiență.

CONSTITUIE AVANTAJ: **cunoștințe tehnice în domeniul AUTO-TIR**
Informații la telefon **0729.039.048.**
CV la e-mail: **marius@manolo.ro** (2315 - H 306443)

S.C. RESCO S.A.

ANGAJEAZĂ **AGENT VÂNZĂRI**

INFORMAȚII SUPLIMENTARE ☎ **0257.281.970** (2299 - H 305412)

NEVCOM INSOLVENCY I.P.U.R.L.

în calitate de lichidator judiciar al SC GUMOSTRADE SRL vinde ÎN BLOC prin: LICITAȚIE PUBLICĂ DESCHISĂ, CU STRIGARE :

1. STOC DE MARFĂ (eșarfe damă, bărbați) la pretul de 3.668,66 lei. Licitația va fi organizată la sediul lichidatorului judiciar în data de 16.11.2015, ora 11:00. În caz de neadjudecare, licitația se va relua în data de 18.11.2015, 23.11.2015,respectiv 25.11.2015 în aceleași condiții (TVA se va aplica în funcție de prevederile fiscale în vigoare la data vanzarii).Cei care doresc să participe la licitație trebuie să achite garanția de participare de 10% din pretul de pornire la licitație.

*Înscrierea la licitatie și achitarea garantiei se pot face până cu 1 zi înainte de data licitației. Regulamentul de organizare a licitatiei si informații suplimentare se pot obtine la tel. 0727-704 201, fax 0257-228.781 sau la sediul profesional al lichidatorului judiciar situat in **Arad, str. Praporgescu, nr. 29, ap. 2, jud. Arad.*** (2324 - H 307050)

SC METALGUARD ELITE SECURITY SRL

angajăm

AGENȚI DE SECURITATE cu atestat.

PUNCT DE LUCRU: Arad. ☎ **0736-888-866.** (2319 - H 307007)

---

russmedia new. every day.

Russmedia Press, editorul cotidianului Jurnal arădean, parte a grupului multinațional Russmedia Press, care își desfășoară activitatea în domeniul presei locale tipărite

CAUTĂ

Distribuitori de presă (în cutii poștale) pentru Chișineu-Criș.

Cerințe:
Seriozitate;
Dinamism;
Conștiinciozitate.

Se oferă:
Salar atractiv;
Timp de lucru 2 ore.

Informații suplimentare la telefon:0257/212.032 sau 0729.989.504, de luni până vineri între orele 9 și 17.

---

russmedia new. every day.

Russmedia Press, editorul cotidianului Jurnal arădean, parte a grupului multinațional Russmedia Press, care își desfășoară activitatea în domeniul presei locale tipărite

ANGAJEAZĂ

ASISTENT MANAGER

Cerințe:
- **Cunoscător al limbii engleze;**
- **Posesor permis de conducere cat. B;**
- **Cunoștințe operare PC.**

Informații suplimentare la telefon: 0735.556.547 sau 0757.480.734.

Trimiteți CV-ul pe adresa: diana.groza@russmedia.ro

Publicitate mică 0257-210.775

Program mare publicitate: pe B-dul Revoluției, nr. 62 luni-vineri: 8.00-16.00

Viticultorul Jean-Pierre Frick FOTO: FAN

Vinurile roşii din Alsacia

PARIS. Alsacia, renumită pentru vinurile sale albe este în căutarea recunoaşterii pentru vinurile roşii ca bază pentru Pinot Noir, acestea fiind constant preocupate de o apropiere de marile vinuri Pinot de Burgundia. „Se poate obține o producție la fel de bună ca în Burgundia", a spus viticultorul Jean-Pierre Frick, prezentând un Pinot Noir de un roşu profund, tras dintr-un butoi mare de stejar din pivnițele Pfaffenheim din apropiere de Colmar. „Climatul nostru este aproape mai bun decât al lor şi avem, de asemenea soluri magnifice în Alsacia", a adăugat viticultorul care produce pe solurile calcaroase de la Strangenberg şi Rot Murle, vinuri roşii bio cu randamente mici. Complexitatea solului alsacian este, de asemenea, foarte asemănătoare cu cea din Burgundia, cele două regiuni fiind situate într-o continuitate geologică. Pe piața mondială, vinurile alsaciene beneficiază de asemenea de un mare atu moştenit de la tradiția germană: acela de a putea să includă numele strugurilor pe etichetă, asemănător vinurilor din Lumea Nouă.

SURSA: AGERPRES

Pe primul loc în box office

LOS ANGELES. „Spectre", cel mai nou film din franciza „James Bond", a debutat pe primul loc în box office-ul nord-american, cu încasări de 73 milioane de dolari, realizând însă o performanță financiară mai puțin spectaculoasă decât precedentul lungmetraj din serie, „Skyfall", lansat în 2012.

Mai spectaculos ca niciodată, cel mai recent opus din seria dedicată agentului 007, „Spectre", ocupă totuşi locul al doilea în topul filmelor din seria „James Bond" care au înregistrat cel mai bun debut de box office pe piața americană. **SURSA: MEDIAFAX**

A „insultat" iaurtul naţional

ANKARA. Compania turcă de stat de producere a ceaiului trebuie să plătească o amendă ridicată pentru un spot publicitar acuzat că insultă „ayran", o băutură pe bază de iaurt promovată „băutură națională" de președintele Recep Tayyip Erdogan. Spotul televizat pentru „Didi", un popular ceai cu gheață produs de firma Caykur, îl arată pe vedeta turcă Ceza cântând: „am băut ayran şi asta m-a adormit". Ministerul Comerțului a ordonat companiei Caykur să plătească 220.000 lire turceşti pentru că a „insultat ayran fără motive".

SURSA: AGERPRES

Călători
Conform Autorității Parcurilor Naționale din Israel, în fiecare an peste 45.000 de pelicani tranzitează țara în drumul lor dinspre Asia şi Europa spre Africa. FOTO: EPA

Aplaudat la scenă deschisă

SANTO DOMINGO. Într-o seară ploioasă dar plină de energie, cântărețul spaniol Enrique Iglesias a interpretat în Republica Dominicană repertoriul său de succese în engleză şi spaniolă, care dau viață turneului său „Sex and Love Tour", au informat duminică organizatorii evenimentului muzical. Cerându-şi scuze pentru condițiile vitrege ale naturii, Enrique Iglesias a dat startul unui concert în care a cântat, fără pauză, o piesă dupa alta, fascinând publicul. Cu hituri precum „I'am a freak", „I like it", „No me digas que no", „Loco", „El Perdedor", printre altele, artistul în vârstă de 39 ani a făcut să vibreze scena Altos de Chavón, din Casa en Campo (estul țării) iar pentru a rememora începuturile el a interpretat teme cunoscute ca „Hero" şi „Scape", ambele în engleză. Deşi este al doilea turneu al lui Enrique Iglesias în Republica Dominicană, după cel din 2013, interpretul a reuşit să transmită energie spectatorilor care l-a aplaudat cu frenezie. Artistul a interacționat cu publicul, s-a filmat cu fanii şi a căutat pe cineva să-l acompanieze pe scenă, încântând audiența.

SURSA: AGERPRES

Enrique Iglesias FOTO: EPA

Rolex de 335.000 euro

BERNA. Ceasul Rolex Submariner purtat de Roger Moore în filmul din seria James Bond, „Live and Let Die", a fost vândut la licitație la Geneva cu 335.000 euro, a anunțat luni casa de vânzări Phillips. Ceasul din 1972 din oțel gri inoxidabil a găsit un cumpărător pentru suma de 365.000 franci elvețieni plus comisionul (335.000 euro), a informat casa Phillips într-un comunicat. Ceasul fusese estimat inițial de experți la între 150.000 - 250.000 franci elvețieni.

Numele vânzătorului şi cel al cumpărătorului nu au fost făcute publice. În film, Roger Moore foloseşte ceasul, prevăzut cu un disc dințat şi un fierăstrău circular, pentru a-şi doborî adversarii. Ceasul conținea şi un magnet, care crea un câmp capabil să anihileze gloanțele trase asupra lui Bond.

SURSA: AGERPRES

Roger Moore FOTO: FAN

Andreea
Este pasionată de sport, muzică şi modă.

www.aradon.ro
Mai multe poze cu Andreea

Tunsori faciale fistichii

Campionatul naţional al mustăţilor şi bărbilor din SUA a reunit o sută de concurenţi.

WASHINGTON. O sută de participanți s-au reunit la sfârşitul săptămânii în New York în cadrul campionatului național al mustăților şi bărbilor din Statele Unite, concurs ce se desfăşoară deja de zece ani, au informat mass-media locale. Anul acesta concursul a avut loc în Brooklyn, cartier din New York de unde se consideră în SUA că provine cultura „hipster" şi care a impus moda bărbilor în rândul celor tineri. Printre cele 18 categorii ale concursului care premiază cea mai frumoasă podoabă capilară facială se numără mustața tip mușchetar, stilul liber sau „Fumanchú". Câştigătorii primesc o călătorie gratis pentru a participa la campionatul mondial al mustăților şi bărbilor. Pentru concursul național, concurenții au venit din toate colțurile țării şi au prezentat cele mai frumoase tunsori de barbă sau aranjamente faciale. Unul dintre participanți, Adam Gazda, 31 ani, venit din Delaware, a declarat ziarului New York Daily News că secretul unei bărbi perfecte este „de a-i dedica mult timp, răbdare şi o îngrijire profesională". Gandhi Jones, 42 ani, venit din Seattle, a explicat că o bărbierire corectă şi periodică este cea mai bună formulă pentru a avea o autentică mustață „Salvador Dalí". Campionatul Mondial al Bărbilor şi Mustăților se desfăşoară o dată la doi ani. Ultima ediție a acestui concurs, cu numărul 12, a avut loc anul acesta în orașul austriac Leogang. **SURSA: AGERPRES**

Selfie cu mustăţi în Brooklyn FOTO: EPA

Stăpânul inelelor - cea mai bună muzică de film

LONDRA. Muzica din trilogia „Stăpânul inelelor/ The Lord of the Ring" ocupă primul loc într-un top al celor mai bune coloane sonore de film din toate timpurile, informează bbc.com. Compusă de Howard Shore, coloana sonoră din trilogia „Stăpânul inelelor" a ocupat pentru al şaselea an consecutiv primul loc în acest clasament întocmit de postul Classic FM pe baza voturilor exprimate de fani.

Coloana sonoră din „Lista lui Schindler/ Schindler's List", compusă de John Williams, ocupă locul al doilea, în timp ce muzica din filmul „Gladiatorul/ The Gladiator", compusă de Hans Zimmer, a ocupat locul al treilea.

Topul 5 al celor mai bune coloane sonore de film este completat de compozițiile din filmele „Războiul stelelor/ Star Wars" (John Williams) şi „Departe de Africa/ Out of Africa" (John Barry).

SURSA: MEDIAFAX

Howard Shore FOTO: EPA

Nu se opreşte din compus

LONDRA. Sam Smith, cântărețul britanic onorat cu patru Grammy Awards pentru primul său album, vrea cu disperare să-şi ia o pauză de un an, însă nu se poate opri din compus şi are deja în pregătire un nou album. Cantautorul în vârstă de 23 ani, care a triumfat cu primul său album „In the lonely hour", a avut un an intens plin de spectacole şi de turnee promoționale. Un succes care i-a afectat serios corzile vocale. Sam Smith a fost supus unei operații în luna mai. „The Writings on the wall", piesa compusă de Smith pentru „Spectre", noul James Bond lansat weekendul trecut în cinematografe s-a clasat deja pe primul loc al vânzărilor britanice. Pentru cel de-al doilea său album el a compus deja patru piese.

Sam Smith FOTO: EPA

Era cel mai înalt om din lume

BANGKOK. Cel mai înalt om din Thailanda, cu 18 centimetri mai înalt decât deținătorul oficial al recordului mondial, a murit luni. Pornchai Sawsri (26 ani) avea o înălțime de 2,69 metri şi suferea de mai mulți ani de afecțiuni legate de tulburarea sa de creştere. Pornchai s-a aflat în atenția presei din momentul în care a solicitat tratament în Thailanda în 2013, însă nu a fost certificat ca deținător al recordului Guiness.

Oficial, cel mai înalt om în viață este turcul Sultan Kosen (33 ani) cu o înălțime de 2,52 metri, iar cel mai înalt om din istoria registrelor medicale a fost americanul Robert Wadlow, care a fost măsurat în 1940 ca având 2,72 metri.

FONDAT 1989, APARE LA ARAD, TEL. 0257/281.802, E-MAIL: REDACTIA.JURNALARADEAN@RUSSMEDIA.RO; PUBLICITATE.JURNALARADEAN@RUSSMEDIA.RO

JURNAL ARĂDEAN

o marcă russmedia

O nouă provocare sub panou pentru Ancuţa Stoenescu

PAGINA 9

Şapte legume pe care să le găteşti toamna

PAGINA 6

MIERCURI
11 NOIEMBRIE 2015
ANUL XXVII, NR. 7450
16 PAGINI - 1,50 LEI

17° Temperaturile se vor situa între 6 şi 17 grade. Vântul va sufla cu 6-12 km/h.

DIMINEAŢA | AMIAZA | SEARA

Avem premier de la Bruxelles

Dacian Cioloş, consilierul preşedintelui Comisiei Europene, a fost numit de către preşedintele Klaus Iohannis premier al României.

ARAD. Numirea unui nou premier al României, în persoana lui Dacian Cioloş, nu a creat niciun fel de agitaţie pe scena politică arădeană, niciun fel de agitaţie febrilă la sediile partidelor politice parlamentare, în aşteptarea verdictului. Ceea ce se explică, fie prin faptul că se ştia dinainte că, de frica străzii, şefii din conducerea centrală vor accepta varianta preşedintelui Iohannis, fie prin convingerea că indiferent ce Guvern va fi învestit în perioada viitoare, acesta nu va avea timp să schimbe mare lucru în teritoriu, până la alegerile de anul viitor. Şefii la deconcentrate vor rămâne aceeaşi, directorii numiţi politic mare mirare să aibă cineva timp şi chef să-i schimbe pentru două-trei luni. Aşadar, reacţii ca şi inexistente din partea liderilor arădeni. Mai exact, ca întotdeauna, aceştia sunt de acord cu tot ce decide conducerea centrală, declaraţiile lor fiind trase la indigo după cele ale şefilor. Cu precizarea că, în cazul de faţă, în privinţa PNL, este vorba despre deciziile preşedintelui Iohannis, acceptate în totalitate de către PNL, încă înainte de a fi cunoscute. Şi UDMR este de acord cu premier tehnocrat, dar nuanţează puţin, exprimându-şi seriozitatea rezerve în privinţa a ceea ce înseamnă şi ce misiune va avea acesta. Liderii ALDE Arad, evident, spun, ca şi Tăriceanu, că un guvern de tehnocraţi este cea mai proastă soluţie, că nu au nimic împotriva unui premier tehnocrat, dar cu condiţia ca acesta să conducă un Guvern politic, care să aibă garanţia susţinerii în Parlament. /P.4

Gheorghe Falcă FOTO: JA

„Aroganţa, de-a dreptul criminală"

ARAD. De vorbă cu edilul Gheorghe Falcă despre ultimele evenimente dramatice petrecute în România: tragedia Colectiv, căderea Guvernului Ponta, protestele de stradă ce au urmat, mişcarea anti-biserică şi, desigur, situaţia din Arad. /P.5

Se caută şef la Cultura judeţeană

ARAD. Consiliul Judeţean Arad anunţă organizarea unui concurs pentru ocuparea postului de director al Centrului Cultural Judeţean Arad. Noutatea este reprezentată de faptul că cei care candidează nu trebuie să dea examen. /P.3

La repetiţii FOTO: FAN

„Clubul Music ABC", la cinci ani

ARAD. În urmă cu cinci ani, soţii Dorina şi Sandu Moldovan aveau iniţiativa de a deschide la Arad un club de muzică. Ce s-a întâmplat de atunci şi până acum la „Clubul Music ABC", aflăm chiar de la cei doi. /P.7

Acasă

Majoritatea românilor locuiesc în case proprietate personală.

sursa: Observator urban

9 771220 748034 15122

Gata cu Calea Romanilor

Ce veşti se aud de la Primăria Arad când vine vorba de reparaţii străzi? De pildă, faptul că „în cursul lunii noiembrie se finalizează lucrările de modernizare ale străzilor din cartierul Romanilor". Sau că în programul de modernizare-reparaţii din acest an mai sunt cuprinse următoarele străzi din zonă: Dacilor, 9 Mai, Eroul Necunoscut, Romei, Scurtă, Zrenjanin. Prea multe alte străzi nu vor avea cum să mai intre în reparaţii în acest an, aşa că singurii care se vor putea bucura de străzi circulabile în sfârşit sunt locuitorii celor enumerate mai sus. Vine iarna şi doar prin primăvara anului viitor vom mai putea vorbi de astupat gropi şi netezit asfalt. FOTO: PMA

„Verde" pentru procesul primarului din Curtici

Nicolae A. Aniţei va fi judecat pentru săvârşirea a 11 infracţiuni de conflict de interese, toate în formă continuată.

ARAD. A fost o perioadă de acalmie în problemele pe care primarul Curticiului, Nicolae A. Aniţei, le are cu legea, dar acalmia a fost doar de suprafaţă. În vara acestui an, anunţam faptul că Agenţia Naţională de Integritate (ANI) a cerut Parchetului de pe lângă Curtea de Apel Timişoara să facă cercetări referitoare la un posibil conflict de interese în care s-ar fi aflat A. Aniţei. Procurorii au anchetat, după care au dat verdictul: trimiterea în judecată a primarului pentru săvârşirea a nu mai puţin de 11 infracţiuni de conflict de interese. Apoi au urmat bătăile pe chichiţele legislative. În luna octombrie, Judecătoria Arad a anunţat că „respinge cererile şi excepţiile ridicate de către inculpatul A. Aniţei Nicolae-Mihail" şi că se „constată legalitatea sesizării instanţei cu rechizitoriul Parchetului de pe lângă Curtea de Apel Timişoara privind pe inculpatul A. Aniţei Nicolae-Mihail, pentru săvârşirea a 11 (unsprezece) infracţiuni de conflict de interese, fiecare în formă continuată". Practic, prin această decizie, judecătorul de cameră preliminară a hotărât că urmărirea penală a fost făcută legal, că probele tind să dovedească vinovăţia primarului din Curtici, iar acesta poate fi trimis în judecată. /P.3

Tonajul este duşmanul lor FOTO: V.G.

„Cutremurele" de pe Şiriei

ARAD. Şi-au pierdut aproape orice speranţă odată cu trecerea anilor, dar visează ca, până la urmă, să se întâmple o minune. Singura care le mai poate rezolva problema celor care locuiesc pe strada Şiriei, cartierul Micălaca. /P.4

Tendinţe pe piaţa muncii

ARAD. Conducerea Agenţiei Judeţene pentru Ocuparea Forţei de Muncă a prezentat, ieri, într-o conferinţă de presă, cele mai recente tendinţe de pe piaţa locală a muncii. /P.5

Închisoare pentru trafic de migranţi

ARAD. Purcariu Adrian George, dat în urmărire naţională pentru că se sustrăgea executării pedepsei cu închisoarea a fost prins în municipiul Arad. Arădeanul a fost judecat pentru trafic de migranţi. /P.8

Îi aşteaptă meciuri grele FOTO: C.A.

UTA şi Şoimii, în căutare de puncte

PÂNCOTA/TÂRLUNGENI. Azi, de la ora 14, Şoimii întâlnesc, pe teren propriu, FC Braşov, echipă despre care antrenorul Ionuţ Popa spune că e cea mai bună din serie. La rândul lor, utiştii merg la Târlungeni, fără fundaşii centrali Botiş şi Manea. /P.9

Bunicul neglijent, cercetat penal

CURTICI. În urma cercetărilor efectuate, pompierii au stabilit că incendiul de sâmbătă după masa, de la Curtici, în urma căruia o fetiţă de trei ani a suferit arsuri grave, a pornit de la un scurtcircuit electric produs la sistemul suplimentar de încălzire (denumit sirocou) a autoturismului, care era amplasat în partea din spate a maşinii, acolo unde se afla copila. Bunicul fetei este cercetat penal pentru vătămare corporală din culpă. /P.8

Maşina ucigaşă FOTO: V.O.

Sală pentru gimnastică

Clubul Sportiv Universitatea „Aurel Vlaicu" Arad a inaugurat, ieri, o sală de gimnastică aerobică – sport cu rezultate frumoase în oraşul nostru -, situată în clădirea magazinului „Ziridava". Bucuroase că au un loc numai al lor, unde se pot pregăti în condiţii optime, gimnastele arădene, coordonate de antrenoarea Ramona Haidu, au oferit un moment artistic, „gustat" de cei prezenţi. FOTO: JA

Remember: 11 noiembrie

1493 Cristofor Columb descoperă în a doua sa călătorie în Antile Insula Sfântul Martin

1493 S-a născut Paracelsus, alchimist, medic elveţian (d. 1541)

1648 Franţa şi Olanda cad de acord să împartă insula Sf. Martin

1821 S-a născut Fiodor Mihailovici Dostoievski, scriitor (d. 1881)

1918 Primul Război Mondial se termină, la ora 11, în a 11-a zi a lunii a 11-a din anul 1918

1928 S-a născut Mircea Mureşan, regizor român de film

1933 S-a născut Ştefan Bănică, actor de teatru şi film (d. 1995)

1942 S-a născut Pavel Alaszu, pictor şi grafician român (d. 1995)

Leonardo DiCaprio FOTO: FAN

1950 S-a născut Mircea Dinescu, poet român

1970 A intrat în vigoare Convenţia ONU asupra imprescriptibilităţii crimelor de război şi a crimelor contra umanităţii

1974 S-a născut **Leonardo DiCaprio,** actor american

1995 A murit Corneliu Coposu, om politic, preşedinte al PNŢCD între 1990-1995 (n. 1914)

Pieţe şi târguri

Azi este zi de piaţă la Păncota, Beliu, Buteni, Şiclău, Macea, Vânători, Pecica, Şiria şi **zi de târg la** Beliu şi Buteni.

Mâine, joi, este zi de târg săptămânal la Curtici, Sebiş, Cermei, Săvârşin, Secusigiu, Zerind.

Telefoane utile

☎ INFORMAŢII TELEFONICE: 118.932; ☎ ROBOT: 1958; ☎ APEL UNIC DE URGENŢĂ (SALVARE, POLIŢIE; Pompieri): 112; ☎ PRIMĂRIA MUNICIPIULUI ARAD: Program de relaţii cu publicul (camera 5) luni-vineri între orele 8-20. Tel.: 0257/284.744; tel. centrală: 0257/281.850; ☎ S.C. E.ON GAZ ROMÂNIA - Sucursala Arad - Dispecerat şi intervenţie telefon:0357/403.321; ☎ DERANJAMENTE CURENT ELECTRIC: 0257/929; ☎ INFORMAŢII CFR: 0257/231.777; ☎ PROTECŢIA CONSUMATORULUI: B-dul Revoluţiei, nr. 50. Telefon: 0257/257.049; ☎ POLIŢIA LOCALĂ: 0257/939; ☎ SC CET (Dispecerat şi intervenţie termoficare): 0357/412.244; 0257/ 231.367; 0357/412.233.

Sudoku

REGULI: În fiecare bloc sunt câteva cifre între 1 şi 9, stabilite dinainte. Acestea trebuie completate cu cifrele lipsă, în aşa fel încât fiecare număr să figureze o singură dată. De asemenea, cifrele de la 1 la 9 trebuie să figureze o singură dată atât pe rândurile orizontale cât şi pe coloanele verticale ale celor nouă blocuri luate împreună.

ÎNCEPĂTORI

		2			9			
	6	5	3					
	3					8		1
					1			8
2			7					
		7	5				9	3
1							4	
	2		1		4			
	9			5	6			

AVANSAŢI

9		1		7				
8		6			5		9	
	7						5	
							2	9
1	6						3	7
	4	2						6
3					7			
			4		2			8
	9		1	3				

Soluţiile jocurilor din numărul precedent:

ÎNCEPĂTORI

4	5	3	7	8	6	9	2	1
2	1	6	9	4	5	8	3	7
9	8	7	1	3	2	6	5	4
3	2	1	8	9	7	4	6	5
6	4	8	5	2	1	3	7	9
5	7	9	3	6	4	1	8	2
7	9	2	6	1	8	5	4	3
8	3	4	2	5	9	7	1	6
1	6	5	4	7	3	2	9	8

AVANSAŢI

6	1	4	9	5	3	8	7	2
8	3	7	4	2	1	6	9	5
2	5	9	8	7	6	1	4	3
7	8	5	2	1	9	3	6	4
4	2	3	7	6	8	9	5	1
9	6	1	5	3	4	2	8	7
5	7	8	1	9	2	4	3	6
3	4	2	6	8	5	7	1	9
1	9	6	3	4	7	5	2	8

UNDE MERGEM în Arad

Cinema

CINEMA CITY ATRIUM

- **Albinuţa Maya -3D, ora 14:15**
- **Black mass: Afaceri murdare, ora 21:00**
- **Blinky Bill: Koala cel poznaş, ora 16:30**
- **Crimson peak, orele 18:00, 21:20**
- **Cuibul dragonului -3D, orele 13:20, 15:20**
- **Everest -3D, ora 19:40**
- **Gangsteri de legendă, ora 18:40**
- **Hotel Transilvania 2 -3D, dublat, orele 13:20, 15:20, 17:20, 19:20**
- **Hotel Transilvania 2 -3D, subtitrat, ora 21:20**
- **Internul, orele 14:00, 18:30**
- **Labirintul: Încercările focului, ora 13:00**
- **Macbeth, ora 17:20**
- **Marţianul -3D,orele 16:10, 19:00**
- **Marţianul, ora 22:00**
- **Pan: Aventuri în Ţara de Nicăieri -3D, orele 14:20, 16:40**
- **Spectre, orele 14:30, 15:50, 17:30, 18:50, 20:30, 21:50**
- **Super sef -2D, orele 13:50, 16:20, 19:10, 21:30**
- **The Green Inferno, orele 15:50, 20:40, 22:50**
- **The Walk -3D, ora 22:10**
- **Ultimul vânător de vrăjitoare, orele 13:10, 15:40, 18:00, 20:10, 22:30**

Lansare de carte

- **„Picături din veşnicie"** de Paul Krizner (vineri, 13 noiembrie, de la ora 18.00, în sala „Regele Ferdinand" a Primăriei Arad)

Sănătate

- **CABINET GINECOLOGIC:** Cabinet ginecologic Arad, B-dul Decebal 11 (lângă Hotel Aradul), chiuretaj medicamentos, eco 4 D, test PAP.TEL: 0770823850, 0723643581
- **Policlinica DR. TURCIN, oferă:** Cardiologie (EKG, Ecografie cardiacă, Doppler vascular, Holter EKG si TA, Test de efort), Oftalmologie **(NOU - chirurgie pol anterior; CV computerizat; optică medicală),** ORL (videoendoscopie), pneumologie, gastroenterologie, neuropsihiatrie, medicină de familie, ecografii generale. **Telefon: 0257/285510, www.policlinica-turcin.ro**
- **Farmacia GLYKON - UTA,** Bl U 6 (vis-a-vis de biserica în construcţie). Deschis zilnic: luni-vineri 07.00 -21.00 sâmbătă şi duminică 08.00-18.00. **Telefon: 0257/241197.**

Întreruperi de curent

Joi, 12 noiembrie 2015. În Municipiul Arad, h 8.30 – 18.30: strada Lungă, Cuptorului, Rozmarin, Vadului, Dumbrava Roşie, Bulgară, Podului.

Horoscop

BERBECUL (III.21.-IV.20.)
Puteţi să începeţi o afacere nouă sau să vă gândiţi la investiţii pe termen lung. Dimineaţa sunteţi în formă şi plin de entuziasm.

TAURUL (IV.21.-V.20.)
În prima parte a zilei aveţi ocazia să vă afirmaţi pe plan social, în urma unei activităţi caritabile pe care o promovaţi cu succes.

GEMENII (V.21.-VI.21.)
Sunteţi într-o formă deosebită, de care ar fi bine să profitaţi. Este o zi bună pentru afaceri şi călătorii, dar puteţi avea succes şi pe plan sentimental.

RACUL (VI.22.-VII.22.)
Intuiţia vă ajută să prindeţi o afacere care vă va îmbunătăţi simţitor situaţia financiară. Consultaţi-vă cu partenerul de viaţă!

LEUL (VII.23.-VIII.23.)
Sunteţi hotărât să începeţi o viaţă nouă. Puteţi să intraţi în afaceri, pentru că aveţi şanse să începeţi să lucraţi pe cont propriu. Vă sfătuim să dormiţi mai mult.

FECIOARA (VIII.24.-IX.23.)
După-amiază aflaţi că urmează să primiţi o sumă mare de bani, probabil o moştenire. Vă recomandăm să vă păstraţi capul pe umeri şi să vă abţineţi de la speculaţii. Gândiţi-vă şi la aşteptările partenerului de viaţă!

BALANŢA (IX.24.-X.23.)
Traversaţi o perioadă favorabilă pe toate planurile, în care aveţi ocazia să rezolvaţi probleme importante. Nu este exclus să cumpăraţi o casă nouă sau să faceţi un schimb de locuinţe.

SCORPIONUL (X.24.-XI.22.)
Dimineaţa reuşiţi să faceţi rost de banii necesari pentru a începe o afacere. Ar fi bine să vă asociaţi cu un prieten, de preferinţă unul care se pricepe. Preocupat de problemele materiale, riscaţi să neglijaţi relaţiile sentimentale.

SĂGETĂTORUL (XI.23.-XII.21.)
Pe plan financiar începe să vă zâmbească norocul. Puteţi câştiga o sumă frumoasă, dacă vă hotărâţi să colaboraţi într-o afacere.

CAPRICORNUL (XII.22.-I.20.)
Vă gândiţi că aţi putea şi dumneavoastră să începeţi o mică afacere. Fiţi realist şi luaţi în serios eforturile care vă aşteaptă!

VĂRSĂTORUL (I.21.-II.20.)
Aveţi un program foarte încărcat. Sunteţi nevoit să faceţi o mulţime de drumuri. Urmează să plecaţi într-o călătorie importantă.

PEŞTII (II.21.-III.20.)
Este o zi foarte importantă pe plan sentimental. Fie vă îndrăgostiţi, fie relaţiile cu persoana iubită trec într-o nouă etapă. Vă sfătuim să nu vă faceţi griji din cauza banilor.

„Jurnal arădean" vă ascultă

De luni până joi, între orele 11.00-13.00, la telefonul 0257.280943, redactorul nostru vă stă la dispoziţie.

ARAD. Mai multe telefoane de la cititori au fost pentru a semnala posibile riscuri de incendiu în preajma blocurilor, a şcolilor sau a altor instituţii. ISU Arad face în această perioadă o serie de controale în instituţii publice pentru a verifica existenţa avizelor şi a autorizaţiilor ISU în clădirile publice, un raport fiind prezentat la final autorităţilor. Pentru solicitarea de avize şi autorizaţii există un birou specializat al ISU Arad, care are program cu publicul zilnic între 08.00 şi 12.00 de luni până joi (pentru primiri acte) şi între orele 12.00-14.00 (eliberare documente) iar vinerea între orele 08.00 - 11.00 şi 11.00-13.00, cu sediul pe strada Eftimie Murgu nr. 3-5.

P.M. din Arad ne-a semnalat o situaţie din zona Pieţei Fortuna. „A venit un echipaj al Poliţiei Locale care a ameninţat două bătrâne care vindeau produse agricole. Nu înţeleg de ce nu se leagă de cei care vând ţigări în aceeaşi zonă. Pe ei nimeni nu îi ia la rost şi nu îi ameninţă cu nimic. Bine că se leagă de două bătrâne care îşi mai fac bani pe lângă pensiuţă" - spune supărată arădeanca. **JA-M.A.**

Curs valutar

Denumirea valutei	BNR	BCR		BRD		Intesa Sanpaolo Bank		Banca Românească		Nextebank		Alpha Bank		Casa de schimb LUXOR		Casa de schimb TRESOR	
		C	V	C	V	C	V	C	V	C	V	C	V	C	V	C	V
Euro	4,45	4,38	4,53	4,38	4,53	4,39	4,49	4,42	4,49	4,42	4,50	4,43	4,47	4,42	4,45	4,43	4,45
Dolar SUA	4,14	4,06	4,24	4,06	4,23	4,09	4,18	4,11	4,17	4,08	4,21	4,11	4,18	4,10	4,13	4,10	4,12
Forint	0,0142	0,0136	0,0148	0,0132	0,0148	0,0135	0,0155	-	-	0,0136	0,0149	-	-	0,0140	0,0143	0,0141	0,0142
Gram aur	145,87																

Vremea

Miercuri, 11 noiembrie

www.aradon.ro

6° LA ORA 6 — temperaturile se vor situa între 5 şi 6 grade. Vântul va sufla cu 12 km/h dinspre VSV.

17° LA ORA 18 — temperaturile se vor situa între 16 şi 17 grade. Vântul va sufla cu 6 km/h dinspre SV.

Ziua precedentă

Arad	7–18	Umiditate:	77%
Lipova	7–18	Presiune:	1015,92 mb
Chişineu- Criş	7–18	Precipitaţii:	10%
Săvârşin	6–17	Vânt:	9,66 km/h
Sebiş	6–17	Direcţie vânt:	SV

Soarele

Răsare: 07:28
Apune: 17:09

FAZELE LUNII

11.11 · 19.11 · 26.11 · 3.12

Azi

Temperaturile se vor situa între 6 şi 17 grade. Vântul va sufla cu 6-12 km/h, dinspre SV-VSV.

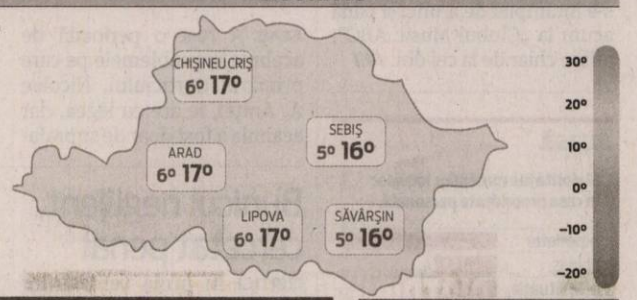

MIERCURI	JOI	VINERI	SÂMBĂTĂ
6° 17°	3° 18°	3° 15°	2° 13°
nori joşi şi ceaţă	nori şi soare	nori joşi şi ceaţă	parţial înnorat

Calendar

Biserica ortodoxă: Sf. M. Mc. Mina; Sf. Mc. Victor, Vichentie şi Ştefanida; Sf. Cuv. Teodor Studitul (Post)
Biserica greco-catolică: Sf. m. Mina, Victor, Vichentie şi Ştefanida; Cuv. Teodor Studitul
Biserica romano-catolică: Ss. Martin din Tours, ep.; Marina, fc. m.; Fer. Alice, fc. m.

Prognoză pentru trei zile

Temperaturile minime vor fi cuprinse între 2 şi 3 grade, iar cele maxime între 13 şi 18 grade.

Temp.minime: 2-3°C
Temp.maxime: 13-18°C

JURNAL ARĂDEAN
B-dul Revoluţiei nr. 62, Arad
Auditat de BRAT
Reclamaţii difuzare: 0257/212.032

Secretariat: 0257.281802 (centrala), fax - 0257.212.012
Şef departament difuzare: Carmen Csordas
Marea publicitate: 0257.280904
Mica publicitate: 0257.210775; B-dul Revoluţiei, nr. 81
Tiparul executat la: Tipografia Russmedia Kft. Debrecen

Redactor şef: Adriana Barbu (8416) Responsabil de număr: Monica Ardelean
Secretar general de redacţie: Gabriela Groza (8423); Departamente: Eveniment: Simona Butaru, Monica Ardelean (8405), Alin Gherasim (8417), Ioana Costaş (8414); Valentin Goran (8405); Politic: Simion Todoca (8434); Economic: Andreea Pintea (8415); Cultură, Învăţământ: Vasile Filip (8421); Social: Diana Duţu (8413); Sport: Daniel Scridon (8424), Leo Sfâra (8422), Dan Lazăr (8406).
Tehnoredactare: Ghizela Şerban (8409), Munteanu Daniel (8411).
REDACŢIE: tel. 0257.281802 (centrala); fax 0257.212.012, 0257.228.592; e-mail:redactia.jurnalaradean@russmedia.ro, adevaruldearad@russmedia.ro, publicitate.jurnalaradean@russmedia.ro, publicitate.adevarul@russmedia.ro

„Verde" pentru procesul primarului din Curtici

Nicolae A. Aniţei va fi judecat pentru săvârşirea a 11 infracţiuni de conflict de interese, toate în formă continuată.

ARAD. Totuşi, în sentinţa Judecătoriei Arad se mai arată faptul că decizia poate fi contestată. Lucru care s-a şi întâmplat. Avocaţii lui A. Aniţei au atacat decizia la Tribunalul Arad, contestaţia fiind judecată în data de 9 noiembrie. Dar şi judecătorii de la această instanţă au hotărât că Nicolae A. Aniţei poate fi trimis în judecată. „Respinge, ca nefondată, contestaţia formulată de inculpatul A. Aniţei Nicolae-Mihail, împotriva încheierii penale nr. 704 din 15 octombrie 2015, pronunţată de judecătorul de cameră preliminară de la Judecătoria Arad", spun magistraţii de la Tribunal. Aşadar, procesul va intra la judecata pe fond în perioada imediat următoare, cu Nicolae A. Aniţei în rol de inculpat.

Ce a făcut?

În rechizitoriul întocmit, procurorii Parchetului de pe lângă Curtea de Apel Timişoara spun că Nicolae A. Aniţei a dat, în numele primăriei din Curtici, 11 contracte către societăţi cu care şi el făcea afaceri, prin firma lui. „În perioada 2007-2012, inculpatul, în calitate de primar şi ordonator de credite al Oraşului Curtici şi al Casei de Cultură Curtici, a atribuit în mod direct şi a semnat contracte publice şi ordine de plată către societăţi comerciale cu care s-a aflat anterior în relaţii comerciale sau a beneficiat de foloase din partea acestora", spun şi inspectorii ANI. **JA-A.G.**

Nicolae A. Aniţei FOTO: JA

Se caută şef la Cultură

Consiliul Judeţean Arad caută manager pentru Centrul Cultural Judeţean Arad, dar candidaţii nu vor da examen.

CJA organizează concurs fără examen FOTO: A.G.

ARAD. Se anunţă unul dintre cele mai facile concursuri organizate de Consiliul Judeţean Arad (CJA) în ultimii ani. Dar, pe cât de facil va fi, pe atât de subiective vor putea fi considerate şi rezultatele. Pentru prima oară în ultimii ani de zile, se va organiza un concurs fără a fi dat vreun examen. Postul vizat este cel de director al Centrului Cultural Judeţean Arad (CCJA), instituţie care va rămâne fără conducere după data de 31 decembrie, când actualul manager, Ana Maria Dragoş, va înceta colaborarea cu instituţia. CJA a anunţat că cei interesaţi de postul de director al CCJA trebuie să întocmească un proiect de management şi să îl depună până în data de 2 decembrie. În perioada 4-14 decembrie vor fi analizate toate proiectele de management, iar din 15 şi până în 17 decembrie candidaţii îşi vor susţine aceste proiecte în faţa unei comisii care urmează să fie constituită. Şi tocmai aici putem vorbi despre subiectivismul membrilor comisiei. Curios este faptul că, deşi nu va avea loc un examen scris, CJA cere candidaţilor să înveţe vreo 12 legi şi hotărâri de Guvern care se referă la administraţie şi la cultură. Dar, probabil, toate acestea numai pentru cultura generală a candidaţilor.

Condiţii minimale

Dacă la concursul pentru postul de director al Spitalului Judeţean Arad, de exemplu, cerinţele au fost unele considerate exagerate, nu acelaşi lucru se poate spune despre concursul pentru şefia Centrului Cultural Judeţean Arad. Potrivit anunţului CJA, se califică toţi candidaţii care au studii superioare şi licenţă pe domeniile ştiinţe umane şi arte, sociologie, ştiinţe ale comunicării sau administrative, care au activat cinci ani în specialitatea studiilor şi care au condus o instituţie publică de cultură timp de trei ani. În plus, candidaţii trebuie să cunoască la nivel mediu o limbă de circulaţie internaţională şi să aibă cunoştinţe medii referitoare la utilizarea calculatorului. **JA-A.G.**

Minim 7

În regulamentul de organizare a concursului pentru postul de manager al CCJA se arată că nota minimă ce va trebui obţinută de candidaţi este 7. Dacă niciunul dintre cei care participă la concurs nu primesc această notă, atunci concursul va fi reluat.

Punct final pe Drumul Vinului

Lucrările, la final FOTO: FAN

ARAD. La mai bine de patru ani de la demararea lucrărilor, după o serie de probleme mai mari sau mai mici, proiectul Drumul Vinului a ajuns la final. Consiliul Judeţean Arad (CJA) anunţă că inaugurarea obiectivului va avea loc în acest sfârşit de săptămână. Proiectul care a beneficiat de finanţare europeană are o valoare totală de peste 60 de milioane de lei. Deşi lucrarea trebuia finalizată în 32 de luni, termenul a fost prelungit de mai multe ori, vina purtând-o, potrivit declaraţiilor oficiale, societatea Confort SA, cea care a câştigat licitaţia pentru realizarea proiectului. Firma respectivă a intrat în insolvenţă şi nu a mai putut duce la bun sfârşit lucrările. Ulterior, Consiliul Judeţean a organizat o nouă licitaţie pentru finalizarea proiectului, dar apăruse spaima că lucrările nu vor putea fi finalizate la timp, ţinând cont de faptul că Uniunea Europeană ne dădea bani doar dacă proiectul era încheiat în anul 2015. Din fericire, CJA a reuşit să ducă la bun sfârşit acest proiect. **JA-A.G.**

Dezbatere publică pe cultură

ARAD. O primă discuţie la îndemâna tuturor. Primăria Arad, Centrul Municipal de Cultură Arad şi Asociaţia Film ETC invită pe toţi cei interesaţi de cultură să vină miercuri, 11 noiembrie, la ora 16.00, la Sala Ferdinand a Primăriei Arad, pentru a lua parte activ la dezbaterea publică a primului document strategic privind Strategia Culturală a Muncipiului Arad 2015-2025.

„Acest document, elaborat în urma procesului de consultare participativă coordonat de Asociaţia Film ETC. în perioada 15 aprilie-august 2015, poate fi consultat atât pe siteul Primăriei Municipiului Arad, cât şi în pagina web creată special pentru acest proces la StrategiaCulturalaArad.wordpress.com. Vă invităm să consultaţi acest document fie descărcând documentul integral (în format pdf), fie consultând principalele prevederi prin accesarea meniului din acest site", se arată în comunicatul Centrului Municipal de Cultură Arad pe acest subiect.

Rămâne de văzut doar cât de importantă este cultura printre arădeni, fie ei activi în domeniul vizat, fie doar consumatori de cultură. Prezenţa ar putea reprezenta o primă dovadă a interesului arădeanului de rând pentru oferta culturală a statului şi nu numai. **JA-A.B.**

SC ERGAD TECHNOLOGY SRL
ARAD, STR. PADURII NR. 24
firma cu capital integral italian care activeaza in domeniul industriei electronice ANGAJEAZA:
TEHNICIENI ELECTRONIŞTI
Pentru control si reparare placi electronice cu tehnologia SMD si montarea componentelor in SMD
Cerinte:
- Experienta
- Cunoasterea si capacitatea de a citi schemele electronice;
- Capacitatea de a suda componentele SMD;
- Disponibilitate pentru deplasari in Italia.
- Se vor specifica in curriculum vitae experientele de munca in domeniul electronicii

Se ofera:
- pachet salarial atractiv (in functie de cunostinte acumulate)
- decontare transport tramvai
- tichete de masa din prima zi
- pregatire profesionala in Romania si Italia

Trimiteti CV la adresa: otilia.dimeny@ergad.eu
sau prin fax 0257-306194 ; tel: 0257-206247 (2174 - H 114192)

GI Group YOUR JOB. OUR WORK ANGAJEAZĂ
- Montatori subansamble
- Controlori Calitate
- Muncitori Necalificaţi
- Confecţionere
- Stivuitorişti

Cerinţe:
- Studii medii
- Acuitate vizuală
- Dexteritate manuală
- Disponibilitatea de a lucra în schimburi

Se oferă:
- Salariu Atractiv
- Transport gratuit / asigurat
- Ore suplimentare plătite
- Spor de noapte
- Bonusuri lunare

CONTACT
Telefon: 0747 012 810
0758 048 583
E-mail: silvia.pantos@gigroup.com
Adresa: Arad, Piaţa Gării, bloc A, scara G, ap.26
(parter - lângă magazinul CHIC)
(2178 - H 287101)

SC PINI DISTRIBUTION ALIMENTARI SRL
A DESCHIS ÎN
Arad, Calea Aurel Vlaicu Nr. 281 (fostul SHOWROOM SKODA)
MAGAZIN de PRODUSE ALIMENTARE
import ITALIA
EN-GROSS şi EN-DETAIL
PROGRAM: Luni-Vineri 09-17
Sambata-Duminica 09-13.
(2265 - H 296635)

Kangoo Anca Meszar
KANGOO JUMPS
HAVE FUN, GETTING FIT
Din 1 Octombrie 2015
Kangoo Jumps
la Bazinul Delfinul
(sala Polivalentă)
Luni, Miercuri şi Vineri
19^00 - 20^00
Instructor Internaţional KJ
Anca Meszar
0741 196 000
(2328 - H 296616)

JURNAL ARĂDEAN

Cutremurele de pe Şiriei

Lucrările oprite la pasajul de pe centura Aradului nu le dau nicio urmă de speranţă arădenilor care locuiesc pe strada Şiriei.

O stradă lovită de zgomote FOTO: JA

ARAD. Şi-au pierdut aproape orice speranţă odată cu trecerea anilor, dar tot mai speră ca, până la urmă, să se întâmple o minune. Singura care le mai poate rezolva problema celor care locuiesc pe strada Şiriei, cartierul Micălaca. Nu mai cred în politicieni, nici în bun simţ, ci doar că Dumnezeu va face o minune pentru strada lor. O stradă unde geamurile caselor vibrează la fiecare cinci minute iar pereţii se surpă zi de zi văzând cu ochii, unde praful, noroiul şi gălăgia sunt cei mai buni companioni. O stradă despre care scriem de ani buni şi pe care am prezentat-o în mai multe materiale. Unul dintre ele „Petiţie pe maşini grele", a fost publicat, dacă vă vine să credeţi, în 15 septembrie 2011, în Jurnal arădean/Aradon. Oamenii, exasperaţi pe atunci, ne arătau cu durere în suflet cum casele lor se crapă văzând cu ochii din cauza traficului greu care a fost deviat pe Şiriei pentru că începuseră lucrările la pasaj. Un pasaj care ar fi salvat şi strada lor de teroarea roţilor grele. Dar pasajul nu e gata nici acum, la finele lui 2015.

Până vin banii cade şantierul

Acum, în anul 2015, calvarul arădenilor are doar mai multă vechime şi nici o speranţă în plus. Lucrările la pasajul de pe centură au fost sistate din lipsa fondurilor şi a jocurilor politice, a licitaţiilor anulate, a insolvenţei şi falimentului firmelor care ar fi trebuit să îl ridice. Au fost sistate din cauza jocurilor politice. Şantierul arată dezolant. Totul a încremenit aici, iar din păcate tot ce s-a făcut riscă să se năruie deoarece vântul, ploaia, soarele şi zăpada lucrează cu materialele care au rămas părăsite pe şantier.

Avize, bani şi şantier oprit

În materialul „Haos prelungit pe strada Şiriei şi Calea Radnei", publicat în 11 august 2015, spuneam că avizul anterior pe care Primăria Arad îl acordase celor de la CNADNR pentru accesul traficului greu pe Şiriei şi Radnei expira la 1 august. Între timp, Compania a cerut aviz pe perioadă nelimitată, dar a primit doar pe trei luni. „Sigur, la 31 octombrie, vor veni să mai ceară o prelungire pentru că nu există bani la buget, pentru că nu există nicio firmă care să se ocupe de execuţia lucrărilor. Este regretabil că lucrări care sunt mici ca valoare - împreună, nu depăşesc cinci milioane de euro - sunt tergiversate de Guvernul Ponta din 2012" - susţinea Gheorghe Falcă, Primarul Municipiului Arad, în 11 august 2015.

Informaţie pe jumătate

Acum, în luna noiembrie, am contactat din nou reprezentanţii Municipalităţii care au declarat că a termenul a fost prelungit. Nu a fost înaintată însă perioada pentru care a fost prelungit termenul. „Avizul pentru accesul traficului greu pe strada Şiriei a fost prelungit. A fost transmis un mesaj în acest sens către CNADNR", a declarat Corina Drăghici, purtătorul de cuvânt al Primăriei Arad.

JA – V.G.

Fără termene

Câtă vreme vor mai trebui arădenii de pe Şiriei să suporte traficul greu este imposibil de prevăzut. „Actorii" acestui scenariu incredibil bat pasul pe loc şi se pare că îl vor mai bate tot aşa ani buni de zile. Politica a omorât pasajele de pe centura arădeană dar îi omoară zi de zi şi pe locuitorii de pe Şiriei.

Premier de la Bruxelles

Dacian Cioloş, consilier al preşedintelui CE, a fost nominalizat în funcţia de premier al României.

ARAD. Ca şi în cazul demisiei premierului Victor Ponta, liderii PSD Arad s-au abţinut de la declaraţii „la cald", preferând să emită, ulterior, un punct de vedere unitar al organizaţiei. Desigur, în concordanţă cu cel al conducerii centrale. Au dat, în schimb, declaraţii, liderii altor partide.

Gheorghe Falcă - copreşedinte PNL Arad

„Sunt sigur că, după Guvernul Ponta, care a primit o ţară ieşită din criză şi a lăsat-o cu cea mai mare datorie publică, dl. Cioloş este cea mai bună opţiune. Îl cunosc, atât şi din postura de ministru, cât şi din cea de comisar european, care ne-a prezentat, la Bruxelles, programul comunitar pe agricultură. Rămîne ca partidele politice să se pregătească pentru competiţia din 2016, iar până atunci au posibilitatea să se deschidă faţă de cetăţeni".

Ioan Cristina- copreşedinte PNL Arad

„Opinia mea este că soluţia cea mai bună ar fi fost alegeri anticipate, dar, pentru că nu s-a putut, din motive obiective, un Guvern de tehnocraţi, condus de un premier tehnocrat, cu o carte de vizită ireproşabilă, este cea mai bună variantă, rezonând, în bună parte, şi cu revendicărilor protestatarilor. Chiar dacă nu strada conduce o ţară, nu poţi să faci abstracţie de vocea ei, trebuie ca politicul să ţină cont de societatea civilă"

Mircea Purcaru, copreşedinte ALDE Arad

„Un eveniment tragic, nefericit, nu trebuia să ducă România la luarea unor măsuri care se iau doar în ţările aflate în degringoladă din punct de vedere economic şi politic. Erau întrunite toate condiţiile pentru a avea un nou Guvern politic, conform voinţei electoratului. Vom avea unul aşa zis tehnocrat, dar, oricum ai lua-o, miniştrii tehnocraţi nu vor putea fi instalaţi fără acordul şi consultarea partidelor politice din Parlament, pentru că altfel ar fi neconstituţional"

Ionel Ciupe, copreşedinte ALDE Arad

„Am spus, atunci când guvernul Ponta şi-a dat demisia, că, logic, noul premier ar trebui să fie Călin Popescu Tăriceanu. Cinstit vorbind, ce tehnocrat mai bine pregătit decât domnia sa putea fi găsit? Adică, niciun profesionist să nu aibă loc în guvern dacă este membru al vreunui partid ? Să înţeleg că, precum pe vremea lui Dej, contează exclusiv „originea sănătoasă" ca să ajungi într-o funcţie ? Din păcate, Dacian Cioloş, pe care, sincer, îl apreciez, va trebui să apeleze la oameni care nu au nici cea mai mică noţiune despre ce înseamnă funcţia de ministru, criteriul principal fiind neapartenenţa politică. Nu ştiu dacă va fi bine"

Farago Petru, preşedinte UDMR Arad

„Este o alegere bună în momentul de faţă, însă recunosc că nu înţeleg foarte bine ce înseamnă Guvern de tehnocraţi, ce se va întâmpla de aici înainte, care va fi rostul partidelor politice, cine vor fi miniştrii. Eu altfel vedeam lucrurile, în sensul că pui premier un tehnocrat, care formează un guvern şi pregăteşte alegeri cât mai rapid, anul viitor, chiar şi odată cu alegerile locale".

JA-S.T.

Cioloş, noul premier FOTO: FAN

Falcă, invitat la Mic dejun cu Obama

Primarul Aradului a fost invitat să ia parte la tradiţionalul eveniment organizat de Casa Albă: „Mic dejun cu rugăciune".

ARAD. Mic dejun cu rugăciune. Şi cu invitaţi de marcă. Totul se va întâmpla în februarie, la Washington, în SUA, iar gazda evenimentului e Casa Albă şi preşedintele Barak Obama. Primarul Gheorghe Falcă a fost invitat de către doi congresmani să ia parte la acest eveniment de amploare iar oficialul arădean nu a stat pe gânduri şi a acceptat invitaţia de a fi în America la începutul anului viitor. Este pentru a doua oară când edilul local a primit o astfel de invitaţie, printre românii invitaţi la acest eveniment numărându-se, din informaţiile pe care le deţine primarul şi Mircea Geoana.

În trecut, doi foşti primari de Arad, Dorel Popa şi Cristian Moisescu, au fost invitaţi şi au participat la „Mic dejun cu rugăciune" la Casa Albă.

Ce spune edilul despre invitaţia ce i-a fost adresată? Că este o onoare pe care o acceptă cu mândrie, că această invitaţie îi va oferi şansa să se întâlnească cu politicieni importanţi din lume şi să schimbe impresii despre clasa politică din SUA şi nu numai. „În realitate, celor invitaţi li se oferă şansa de a relaţiona cu toţi cei care participă la reuniune. În ceea ce mă priveşte, sigur voi avea şi o întâlnire cu ambasadorul României în SUA", a declarat primarul.

Gheorghe Falcă a mai participat la „Mic dejun cu rugăciune" în anul 2012, iar în mod obişnuit din România sunt invitate în jur de şase persoane să ia parte la acest eveniment.

JA- A.B.

Reţeta zilei

Tocăniţă de cartofi şi ardei

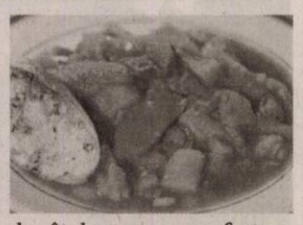

INGREDIENTE: 450 g cartofi roşii curăţaţi şi tăiaţi în cubuleţe, 250 ml supă concentrată de legume, pătrunjel tocat, 600 g roşii din conservă pasate, 8 ardei graşi (roşii, galbeni) curăţaţi şi tăiaţi în felii, 1 ceapă roşie tocată, 5 căţei usturoi tăiaţi în bucăţi, 3 linguri ulei de măsline, piper, sare.

Pentru topping: Călească ceapa într-un ceaun în uleiul încins, la foc mediu, până când se înmoaie, apoi adaugă usturoiul. Lasă-le să se călească împreună câteva minute. Adaugă feliile de ardei gras, redu focul şi acoperă cu un capac. Lasă ardeii să se gătească timp de 10 minute până când se înmoaie. Adaugă roşiile şi cartofii, condimentează cu sare şi piper şi lasă să fiarbă la foc mic timp de aproape 1 oră. Pe parcurs adaugă din supa concentrată de legume. S-ar putea să nu fie nevoie de toată, în funcţie de cât de zemoase au fost roşiile. Nu vrei ca la final să ai o supă în loc de un sos legat pentru tocăniţă. Serveşte tocăniţa fierbinte cu pâine prăjită. **Poftă bună!**

Pentru mai multe reţete intră pe www.culinar.ro

Citire apometre

Joi, 12 noiembrie 2015. Blocuri P-ţa Mioriţa, Imaşului, Exterior, Byron, 102-150 Micălaca, Căp. I. Fătu, Coasei, Frunzei, Tulnic, Ştefan Zarie, Frumoasa, Iasomiei, Brânduşei, Panselei, Căpşunilor, Vrancei, Stânjenel, Fluierului, Busuioc, Luncii, Cerbului, Poiana, Lucreţia, Rahovei, Tismana, Meşterul Manole, Sulfinei, Cameliei, Izvor, Spătarul Preda, Dima, Greierilor, Graurilor, Curcubeului, Radu Negru, Cosminului, Câmpurilor, Solomon, Macedoniei, Orfeu, Măgurei, Caisului, Prometeu, Diana, Letiţiei, Aviaţiei, Independenţei, Suceava, Păltiniş, Gloriei, Inului, M. Rişcuţia, I. Fluieraş, Socului, G. Bruno, Haşdeu, Şezătorii, I. Felea, Ep.R. Ciorogariu fără soţ, Oituz, V. Ureche, V. Micle, Căminului, Bârsei, Salciei, Ciocârliei, Crişan, G. Birta, Şt. A. Doinaş, I. Marşieu, B. Bela, T. Vladimirescu, M. Stănescu, A. Mureşanu, I. Grozescu, C. Coposu, Dunării, Hatmanul Arbore, Magnoliei, Leandrului, Iederei, Marnei, Orizont.

SOLUŢIA INTEGRAMEI DIN NUMĂRUL PRECEDENT

M ■ P ■ VAL ■ S ■ C ■ GALOPA ■ IEPURE ■ RAPIDA ■ TRIOR ■ HAMAC ■ UGUI ■ SZ ■ TE ■ IZ ■ RING ■ A ■ DO ■ GOANA ■ TEST ■ NARA ■ ABSENT ■ SILIRE ■ ION ■ RD ■ SU ■ EVA ■ SASIU ■ STAB ■ ALBI ■ PAS ■ E ■ TUNDE ■ FP ■ GEAR ■ ITE ■ TG ■ USITA ■ A ■ TM ■ ZOR ■ CAPRITE

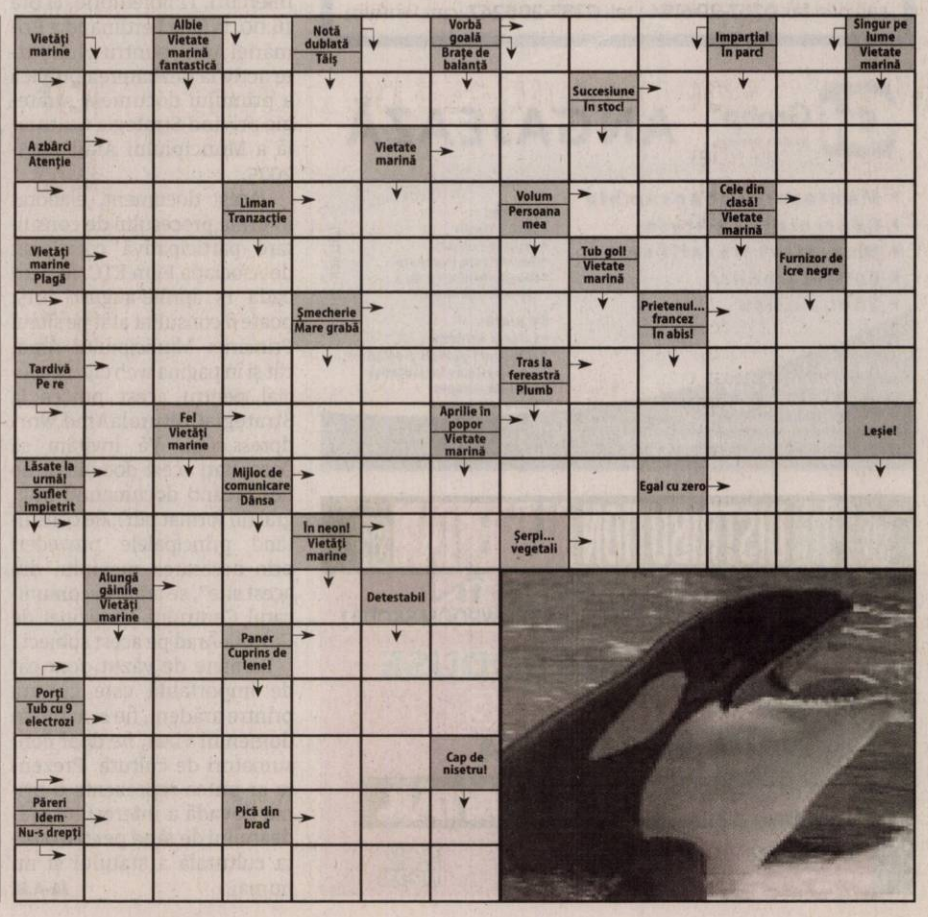

Interviu JA. **Primarul Aradului, Gheorghe Falcă**

„Aroganţa a devenit de-a dreptul criminală”

De vorbă cu edilul Gheorghe Falcă despre ultimele evenimente dramatice petrecute în România: tragedia Colectiv, căderea Guvernului Ponta, protestele de stradă ce au urmat, mişcarea anti-biserică şi, desigur, situaţia din Arad.

JURNAL ARĂDEAN. Demisia premierului Ponta s-a produs la presiunea străzii. Manifestanţii au obţinut demisia, însă se pare că strada s-a radicalizat mai mult ca niciodată. Cum răspunde un politician vechi, ca dumneavoastră, cererii radicale de schimbare a întregii clase politice?

GHEORGHE FALCĂ. În tinereţe, am făcut şi eu politică din stradă. Am fost în piaţă, ca student, în timpul Revoluţiei, la Timişoara. Ca lider al studenţilor, am participat la marile manifestaţii şi proteste ale anilor 90. E o experienţă de care o am, sunt un politician care am intrat în politica de partid venind din stradă. Înţeleg foarte bine atitudinea de azi, de radicalizare. Dar nu trebuie să uităm ce anume a produs-o: diferenţa evidentă între pretenţia PSD de a avea „cel mai cinstit guvern” şi realitatea că am avut parte de cea mai coruptă şi arogantă guvernare. Plagiatul lui Ponta, dar şi al lui Oprea, minciuna cronică, eşecurile CFR Marfă şi Oltchim, ancheta penală împotriva premierului, condamnările asupra atâtor membri ai guvernului, kilometrii de autostradă care, în premieră mondială, scad cu fiecare inaugurare, toate sunt elemente pe care opinia publică le percepe ca pe sfidări inacceptabile. Cei de la guvernare au crezut că toate le vor fi trecute cu vederea, dar asta nu s-a mai întâmplat în momentul în care aroganţa a devenit de-a dreptul criminală. Iar evidenţa s-a produs odată cu moartea poliţistului din coloana oficială a vice-premierului Oprea. Groapa care l-a ucis pe poliţistul Bogdan Gigină nu a mai putut fi acoperită nici de tăcerea celor care au încercat să muşamalizeze cazul, nici de vorbele goale înşirate la televiziunile de partid. A urmat tragedia de la clubul Colectiv. Şi, oricât mi-ar fi de greu, trebuie să spun că ministrul Oprea s-a comportat de parcă tragedia ar fi reprezentat o şansă de a face uitată moartea poliţistului. Să ne mai mirăm acum că, după un asemenea şir de sfidări, contestarea politicienilor a crescut exponenţial?

JA. Dar contestarea vizează toate partidele, inclusiv PNL. Simţiţi că, implicit, vă vizează şi pe dumneavoastră?

G.F. Eu sunt primar. Asta înseamnă că, de foarte mulţi ani, sunt în contact direct cu oamenii. E ceva specific muncii de primar, ai ocazia foarte des să simţi şi să asculţi nemulţumirile cetăţenilor. Deşi fişa postului prevede sarcini aproape strict administrative, cetăţenii mi-au cerut dintotdeauna mult mai mult decât atât: un stat care să-i asculte şi să-i respecte cu adevărat. O să-mi spuneţi că e o solicitare vagă. Dar exact acest lucru e cerut şi în piaţă astăzi. Şi mă simt vizat în sensul că, în calitate de politician, trebuie să transform în soluţii concrete aceste solicitări vagi. Pentru că acum, pe acest fundal de emoţie, multe revendicări sună imprecis şi chiar uşor idealist. Să luăm de pildă solicitarea adresată preşedintelui de a schimba întreaga clasă politică. Dacă solicitarea vizează la propriu înlocuirea fizică a fiecărui politician din ţara asta, nu pot să spun decât că preşedintele nu dispune de o baghetă magică prin care să producă instantaneu o astfel de transformare. Dispune însă de o Constituţie. Iar, în această perspectivă legalistă, noi, ca politicieni, putem înţelege solicitarea schimbării clasei politice în elementele ei concrete şi instituţionale: reforma partidelor, care să le transforme în instituţii deschise, capabile să selecteze şi să pregătească lideri autentici; mecanisme de finanţare a partidelor mai transparente, care să nu subordoneze clasa politică unor grupuri de interese; o instituţie a parlamentului dimensionată corect etc. Iată deci cum vede un politician cu experienţă practică îndelungată realizarea uneia dintre solicitările pieţei. De fapt, PNL a arătat că, instituţional, înţelege revendicarea schimbării şi a propus alegeri anticipate.

Primarul Aradului, Gheorghe Falcă FOTO: JA

JA. Unul dintre cei contestaţi este Patriarhul Daniel. Cum comentează un om de dreapta acest lucru?

G.F. După cum am spus mai devreme, văd în manifestaţiile de stradă germenii unei exprimări de stânga foarte puternice. Şi, putem s-o spunem pe şleau, stânga s-a poziţionat dintotdeauna foarte anti-clerical şi chiar împotriva bisericii. Nu ştiu dacă PSD va asuma până la capăt această identitate de stânga, fiindcă domnul Dragnea spunea chiar că doreşte să transforme PSD într-un partid al stângii moderne. Or, stânga de azi este peste tot în lume potrivnică bisericii, aş îndrăzni să spun că e potrivnică tradiţiei creştine. Dreapta, dimpotrivă, este - şi azi, ca dintotdeauna - o apărătoare a valorilor creştine: familia, tradiţia, libertatea. Eu, ca politician de dreapta, cu o identitate deopotrivă creştină şi liberală, înţeleg rolul fundamental al bisericilor, de orice confesiune, în structurarea sănătoasă a societăţii. De aceea, privesc cu suspiciune şi cu tristeţe

> „Ambiţia, dar şi ipocrizia, unui cerc de militanţi nu mai mare decât o familie nu sunt suficiente pentru a crea o mişcare politică relevantă în Arad

această campanie de contestare a Patriarhului Daniel, ba chiar a întregii Biserici Ortodoxe Române. Desigur, oricine şi orice poate fi criticat într-o democraţie. Însă, strict pe evenimentele din ultimele zile, vehemenţa criticii mi se pare neîndreptăţită. Cineva a monitorizat cele mai importante site-uri de ştiri într-una dintre aceste zile de după tragedia de la Colectiv. A identificat douăsprezece articole critice la adresa BOR, şi doar câte şase la adresa guvernului şi la adresa administraţiei locale. E un pic exagerat şi dezechilibrat, mie aşa mi se pare, ba chiar mă face să bănuiesc un mecanism perfid de culpabilizare a bisericii pus în mişcare de cei care nu au avut curajul să-şi asume adevărata vină.

JA. Manifestaţii au avut loc în aceste zile şi la Arad. Vă simţiţi contestat de cei din stradă?

G.F. În Arad, prima manifestaţie a avut loc după demisia lui Victor Ponta. Am perceput-o mai ales ca pe o manifestare de solidaritate, fără puternice accente politice. Cum îmi explic asta? Cred că, de fapt, Aradul, prin cetăţenii săi, a fost mereu unul din motoarele schimbării autentice. Dreapta a avut mereu rezultate bune aici, rezultate care au contat la nivel naţional şi au schimbat decisiv parcursul nostru ca ţară. Oraşul are o administraţie de dreapta de mulţi ani, o administraţie care a schimbat cu adevărat oraşul. Acest lucru a făcut ca excesele guvernării Ponta, sfidarea şi aroganţa ei, să nu fie percepute foarte acut aici. Am avut parte de şicane, cum a fost cea a abandonului de către guvern a pasajului de pe centură, însă noi, arădenii, ne-am văzut de treabă şi am dezvoltat oraşul. Am trecut foarte repede de criza economică, am creat condiţii pentru investitori, am creat şi locuri de muncă, având azi un şomaj de doar 1%. Cetăţenii, chiar dacă nu cunosc cifre şi date statistice, au simţit parcursul pozitiv al oraşului. De aceea, cum spuneam, cred că în Arad s-a manifestat nu din elan contestatar, ci din solidaritate. Desigur, ca primar şi ca om politic, nu am reuşit să mulţumesc pe toată lumea. Ar fi deplasat să sper aşa ceva. Dar m-aş bucura ca aceia care mă contestă şi scriu manifeste ipocrite să nu fie aceiaşi care, prin militantismul lor găunos, au contribuit la aducerea la putere a lui Ponta şi a guvernului său catastrofal. Ambiţia, dar şi ipocrizia unui cerc de militanţi nu mai mare decât o familie nu sunt suficiente pentru a crea o mişcare politică relevantă în Arad. Cât de contestat mă pot simţi atunci când contestatarii sunt susţinători ai fostului premier Ponta? Iată-i: după căderea celui pe care l-au susţinut, contestatarii de profesie ai Aradului au întors armele şi caută capital politic sperând să iasă din marja acelor patru-cinci procente obţinute în 2012.

Mişcări spectaculoase pe piaţa muncii

Conducerea Agenţiei Judeţene pentru Ocuparea Forţei de Muncă ne oferă detalii şi explicaţii.

ARAD. Situaţie fără precedent în Arad: 500 de locuri de muncă vacante au fost ocupate în doar o săptămână, rata şomajului ajungând, în prezent, la 2,29%. „Am avut 1.574 de locuri de muncă şi am scăzut la 1.041. E un lucru foarte bun pentru persoanele aflate în şomaj, dar şi pentru persoanele vulnerabile de peste 55 de ani care, în general, îşi găsesc foarte greu un loc de muncă. Ce a condus la un număr atât de mare de angajări? A crescut nivelul de salarizare. Angajatorii au înţeles, în sfârşit, că dacă ridică un pic ştacheta la salarii, oamenii vor fi interesaţi să muncească. Multinaţionalele oferă acum un salariu de 1.200-1.300 de lei în mână. Şi-au dat seama că e mai convenabil aşa decât să aducă muncitori din Oltenia şi să le asigure cazare. Sunt costuri mai mici” - spune Marinel Henteş, director al Agenţiei Judeţene pentru Ocuparea Forţei de Muncă (AJOFM) Arad.

Conferinţă de presă la AJOFM Arad FOTO: D.D.

> „Primesc semnale din multinaţionale că lucrurile se schimbă
> MARINEL HENTEŞ

O altă tendinţă care se conturează pe piaţa muncii din Arad şi, în general, din vestul ţării, este „importul” de forţă de muncă din Ungaria. Domeniul construcţiilor, dar şi meseriile de sudor sau lăcătuş sunt cele care au succes la persoanele din ţara vecină, aflate în căutarea unui loc de muncă. JA-D.D.

Furat de prietenii de pahar

ARAD. Au băut împreună, apoi unul dintre ei a rămas fără telefonul mobil. Este vorba despre trei persoane: proprietarul telefonului şi alte două persoane - despre care păgubitul a susţinut că i-au furat telefonul mobil. Aşa că jandarmii au fost sesizaţi despre comiterea furtului şi s-au deplasat la faţa locului. „Sesizarea a fost făcută chiar de către proprietarul telefonului. Acesta a reclamat că, în timp ce se afla în Piaţa Gării, împreună cu alte două persoane, cu care a consumat băuturi alcoolice, acestea i-au sustras telefonul mobil, profitând de un moment de neatenţie. Jandarmii le-au identificat pe cele două persoane”, a declarat maiorul Emilia Fînaţă, purtătorul de cuvânt al IJJ Arad.

Potrivit acesteia, cei doi au recunoscut că au furat telefonul mobil. Jandarmii au întocmit actele de sesizare necesare organelor de urmărire penală, cei doi bărbaţi fiind susceptibili de săvârşirea infracţiunii de furt. JA-I.C.

Nicolina Popa a făcut un salt spre... Căpâlnaş

ARAD. Proaspăt demisă din funcţia de director economic al Spitalului Clinic Judeţean de Urgenţă Arad, ec. Nicolina Popa a făcut saltul spre... Căpâlnaş. Ea a fost numită director financiar-contabil al Spitalului de Psihiatrie din Căpâlnaş, în locul ec. Alin Avramescu. Numirea a fost făcută pe perioadă interimară, până la organizarea unui concurs pentru ocuparea acestui post. „Mişcarea” a fost consemnată şi pe site-ul oficial al unităţii medicale: dacă luni, în dreptul funcţiei de director economic figura numele lui Alin Avramescu, marţi apărea deja numele Nicolinei Popa. Astfel, echipa de conducere a Spitalului de Psihiatrie Căpâlnaş este formată din: managerul Claudia Hotăran, directorul medical Diana Stoia şi directorul financiar-contabil Nicolina Popa. JA-D.D.

Director economic la Spitalul de Psihiatrie FOTO: FAN

JURNAL ARĂDEAN

Gătește-le neapărat în toamna asta!

Află care sunt cele șapte legume de care poți să profiți pentru a face mâncăruri delicioase.

SFATURI. Nu e cazul să plângi după bogăția de legume de astă vară. Și toamna are bunătățile ei. Până la urmă toată lumea se pricepe să pună o roșie în salată, dar puțini știu să facă din morcovi, conopidă, cartofi sau varză un fel de mâncare delicios. Îți facem lista legumelor de care să profiți toamna asta și îți dăm câteva sfaturi pentru a le găti pe fiecare în parte.

1 Dovleci. Nu dovleceii pe care îi știi de vara, ci bostanii portocalii și verzui care se lăfăie acum pe tarabe. Unii sunt buni numai pentru copt. Pe alții îi poți pune în plăcinte, în rețete de paste, piureuri, în salate cu cereale sau în supe.

2 Varza. Este una din acele legume ce pare a fi în sezon tot anul, dar acum e în cea mai bună formă și e mai gustoasă. Toamna nu riști să dai peste frunze de varză tari ca hârtia. Pe măsură ce vremea se face mai rece frunzele ei devin, parcă, tot mai dulci. Acum e sezonul ei și dacă nu o pui deja la murături, folosește-o în salate de crudități, pentru garnituri, călește-o cu bacon sau cărnuri afumate.

3 Morcovi. Sigur te gândești la ei ca la o legumă de primăvară, dar cu siguranță vei găsi și acum în piață morcovi culeși din grădină cu frunzele încă prinse de ei. Sunt o legumă rezistentă la frig și îngheț, așa că ai toate șansele să îi găsești până târziu în toamnă. Sunt delicioși la cuptor, sote și în supe, dar și în alte rețete.

4 Varza de Bruxelles. Este ocolită pentru că dacă nu știi cât să o gătești, îi strici complet gustul. Privește-o ca pe o varză obișnuită într-o mărime mult mai mică. Partea cea mai frumoasă la varza de Bruxelles este că o poți rumeni ușor și repede și în cuptor, și pe foc și să o transformi în cea mai gustoasă garnitură pentru orice fel de mâncare.

5 Cartofi. Recunoaște că zilele mai reci de toamnă te duc cu gândul la mâncăruri fierbinți, la sosuri bogate, la preparate la cuptor. Cartofii, deși îi găsești tot anul, sunt acum o tentație pentru a da naștere unor tocănițe gustoase pe care nu le gătești în mod obișnuit în restul anului. Iar dacă până acum nu ai încercat cartofii dulci, testează-i măcar o dată, într-o rețetă. Te asigurăm că vei deveni fanul lor pentru că au un gust unic și o aromă care seamănă cu dovleacul copt.

6 Conopida. Cel mai bun moment al anului pentru conopidă este toamna. Este minunată dacă o pui la cuptor acoperită cu un sos alb cu multe brânzeturi. Dar o poți folosi și în supe, ciorbe, salate sau alte rețete.

7 Varza Kale (creață). Toata lumea a lăudat-o în ultima vreme și de câțiva ani e considerată noul aliment minune. E mai greu de găsit, dar dacă reușești să dai peste câteva frunze de varză Kale (creață) pe la supermarket, o poți pune în paste, în salate sau în feluri fierbinți gătite la cuptor.

Paste cu ciuperci și dovleac

PLĂCINTAR. Cel mai adesea dovleacul este folosit pentru plăcinte gustoase, dar combinația lui cu paste poate să îți dea idei noi pentru o cină de toamnă. Dacă vrei să adaugi mai multe proteine poți să adaugi odată cu ciupercile și câteva bucățele de cârnat afumat sau bacon.

INGREDIENTE:
2 linguri parmezan ras, 350 g paste de orice fel, 4-5 frunze salvie, 300 g ciuperci feliate, 4 căței usturoi, 600 g dovleac plăcintar tăiat cubulețe, 2 linguri ulei de măsline.

METODA DE PREPARARE
Încinge uleiul într-o tigaie neaderentă și călește la foc mediu cubulțele de dovleac, usturoiul și salvia pentru câteva minute până când încep să se rumenească și să capete o culoare maronie. Adaugă jumătate de ceașcă de apă și lasă la foc mare timp de 15 minute amestecând continuu. Dovleacul este gata când începe să se înmoaie, iar apa se evaporă. Adaugă ciupercile tăiate felii subțiri și prăjește amestecul timp de 5 minute până când începe să se caramelizeze. Între timp poți să pui și pastele la fiert. Scurge-le și toarnă-le peste amestecul cu dovleac și ciuperci, după ce l-ai luat de pe foc, cu puțină apă în care au fiert pastele. Amestecă ușor cu o lingură de parmezan, până când sosul de dovleac se incorporează. Servește-le calde cu parmezan ras.

Supă de pui cu varză și mere

COMBINAȚIE. O supă de inspirație germană cu un adaos gustos de mere. În aceeași farfurie vei găsi o combinație de texturi plăcute de legume fierte, carne fragedă și mere crude.

INGREDIENTE:
Sare, piper, 1 lingură oțet, 350 g mere feliate, 220 g cartof tocat cubulețe, 1 kg varză tocată, 2 jumătăți piept pui gătit, tăiat fâșii, 1,2 litri supă concentrată de pui, 100 g cârnați de pui, 3 căței usturoi zdrobiți, 200 g țelină tocată cubulețe, 250 g morcovi tocați cubulețe, 1 lingură ulei de măsline, 200 g ceapă tocată, 1/2 linguriță semințe fenicul, 2 linguriițe semințe chimen.

METODA DE PREPARARE:
Prăjește semințele de chimen și fenicul într-o tigaie, pe foc mediu, pentru 2 minute. Macină-le într-un mojar cât sunt fierbinți. Încinge uleiul într-un ceaun la foc mediu. Călește timp de 6 minute ceapa, morcovul, țelina și usturoiul. Adaugă cârnatul feliat și mai gătește 1 minut. Pune și condimentele măcinate și amestecă bine. Toarnă supa concentrată de pui în ceaun și adaugă cartofii. Lasă să dea în clocot, acoperă cu un capac și lasă să fiarbă la foc mic timp de 15-20 de minute. Adaugă varza, fâșiile de piept de pui, merele, oțetul, sare și piper, dă focul mai mare și mai lasă să dea în câteva clocote. Servește supa fierbinte.

Varza de Bruxelles cu mere și bacon

INGREDIENTE: 1 măr mare, 1 kg varză de Bruxelles, câteva felii de bacon, 2 linguriițe de oțet de vin roșu.

METODA DE PREPARARE:
Preîncălzește cuptorul la 220 grade Celsius. Taie baconul în felii mai mici și aranjează-l într-un singur strat pe o foaie de copt mare. Coace până când se rumenește, aproximativ 10 minute. Taie varza de Bruxelles în jumătate și pune-le peste bacon, tot într-un singur strat. Condimentează cu sare și piper. Coace totul încă 15-20 minute, până când se rumenește. Între timp, taie merele în bucăți mici. Scoate varza de Bruxelles din cuptor și pune deasupra merele. Mai lasă totul la cuptor 10-15 minute, până când aceasta este rumenită, iar merele sunt moi. Scoate totul de la cuptor și amestecă cu oțetul de vin roșu.

Prăjitură cu morcovi și praf de scorțișoară

INEDITĂ. Dacă vrei să ieși din rutina biscuiților dulci servițI cu ceai, încearcă acestă prăjitură inedită care poate fi și gustarea de lângă ceai, dar și un desert unic.

De obicei, prăjitura cu morcovi se acoperă cu o glazură crocantă de citrice, dar poate fi servită și cu cremă de brânză sau glazură de ciocolată albă.

INGREDIENTE:
2 linguri suc de portocale, 1 lingură brandy, 4 linguriițe pesmet, 5 linguriițe praf de copt, 5 ouă, 30 g migdale măcinate, 175 g zahăr pudră, 60 g făină, 200 g zahăr brun, 250 g morcovi, praf de scorțișoară.

METODA DE PREPARARE:
Curăță morcovii și rade-i pe o răzătoare fină. Toarnă peste ei 2 linguri de brandy și lasă-i să se înmoaie în aromă cât timp pregătești pandișpanul. Bate cu ajutorul unui mixer gălbenușurile, zahărul și un praf de sare până când sunt spumoase. Incorporează încet făina, praful de copt, migdalele măcinate și morcovii (scurși bine) în compoziția de gălbenușuri. La final incorporează și albușurile bătute spumă. Amestecă încet cu o lingură până când se omogenizează. Unge cu o lingură de ulei o tavă rotundă de prăjitură și presară pe ea pesmetul. Scutură bine astfel încât să acopere toată baza tăvii. Toarnă compoziția și coace-o 40-45 de minute în cuptorul preîncălzit la 190C/treapta 5 gaz. Prăjitura este gata când devine fermă și ușor elastică atunci când apeși pe mijlocul ei. Las-o să se răcească 5-10 minute în tavă și apoi scoate-o pe o farfurie. Pregătește între timp glazura amestecând într-un bol zahărul pudră și sucul de portocale. Când prăjitura s-a răcit toarnă desupra ei glazura și niveleaz-o cu un cuțit. Poți să decorezi cu coajă de portocală rasă sau un praf de scorțișoară.

Cârnați cu năut, varză Kale și ou la cuptor

INGREDIENTE: 350 g năut fiert din conservă, 200 g varză Kale, 2 cârnați picanți feliați, sare, 2 linguri ulei, 1 ceapă tocată mărunt, sos iute, 2 ouă.

METODA DE PREPARARE: Călește ceapa în uleiul încins cu un praf de sare, până devine opacă. Adaugă cârnații feliați și prăjește-i până se rumenesc. Încinge cuptorul la 190C pe funcția grill. Adaugă varza Kale în tigaie, peste ceapă și cârnați, și un strop de apă. Gătește-le împreună până când varza Kale se înmoaie puțin. Pune și năutul scurs din conservă și amestecă bine. Condimentează cu sare și pune amestecul în două vase mici de copt din ceramică. Adaugă puțin sos iute și sparge un ou deasupra fiecărui vas. Pune totul la cuptor 7-10 minute până când albușul oului se încheagă, dar gălbenușul este încă moale. Oferă-le celor dragi, o cină sățioasă și rapid de preparat.

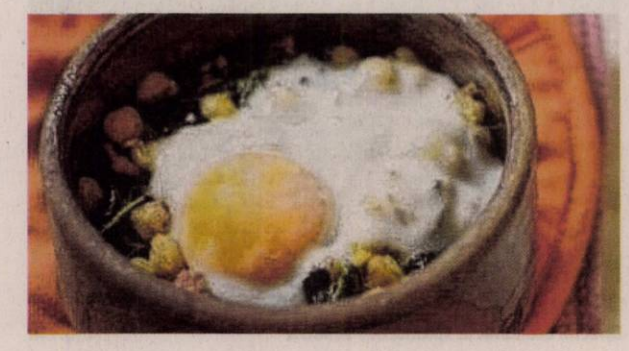

Budincă de conopidă cu ardei copți

INGREDIENTE: 300 g conopidă tocată mărunt, 2 ardei capia copți, 200 g brânză proaspătă de vaci, 4 ouă, 1 legătură mărar, 1 linguriță sare, 1 linguriță ulei de măsline.

MOD DE PREPARARE:
Încălzim cuptorul. Pregătim aragazul și o cratiță în care punem apă la fiert. Punem sare în apă și lăsăm să fiarbă. Când apa cu sare fierbe, adăugăm conopida desfăcută în buchețele și lăsăm să fiarbă maxim 15 minute. Scurgem conopida de apă și o fărâmițăm cu furculița sau la robot. Batem bine două ouă și le amestecăm cu conopida. Luăm o formă termorezistentă, punem hârtie de copt și o ungem cu ulei de măsline. Așezăm conopida în formă. Brânza proaspătă o amestecăm cu două ouă, mărarul tocat și ardeii capia copți și tăiați mărunt. Condimentăm cu sare după gust. Cu această compoziție umplem castronelele de conopidă. Introducem vasul în cuptorul încălzit pentru 35 de minute, până când budinca se rumenește. Scoatem din cuptor și servim.

POFTĂ BUNĂ!

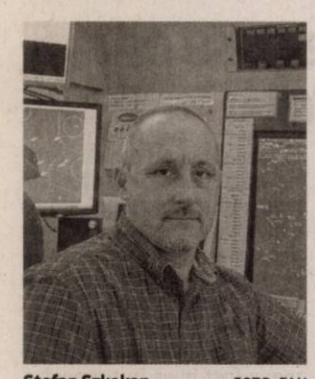

Ştefan Szkokan FOTO: FAN

„Personalităţi arădene”

ARAD. În premieră, ca invitat al proiectului Bibliotecii Judeţene - „Personalităţi arădene”, vine să vorbească despre profesia pe care o practică de 25 de ani un supervizor controlor de trafic aerian.

După muzicieni, actori, arhitecţi, profesori, preoţi, scriitori, sportivi, doctori, designeri, arădenii îl vor întâlni miercuri, 11 noiembrie, la ora 13.00, în sala „Concordia” a bibliotecii, pe Szkokan Ştefan, supervizor controlor trafic aerian Romatsa, de la Centrul de dirijare a zborului Arad, un om al rutelor supraterestre. **JA-V.F.**

...ansare: „Picături din veşnicie”

ARAD. „ASTRA arădeană 1863 din România” - filiala Arad şi „Societatea de Ştiinţe Istorice” organizează - vineri, 13 noiembrie, de la ora 18.00, în sala „Regele Ferdinand” a Primăriei Arad - lansarea cărţii „Picături din veşnicie” de Paul Krizner.

Moderator: dr. Doru Sinaci, directorul Centrului de Studii Istorice şi Teoretice Literare „Ioan Slavici” din cadrul Universităţii de Vest „Vasile Goldiş”.

Prezintă: prof. Florica Ranta Cândea - de la Universitatea „Aurel Vlaicu” şi arhidiacon dr. Caius Claudius Cuţaru - conferenţiar la Facultatea de ...ologie Ortodoxă „Ilarion V. Felea”. **JA-V.F.**

„Clubul Music ABC”, la cinci ani

„Din suflet, pentru suflet” - într-un club de muzică arădean, pentru arădeni.

Pregătiri pentru un nou spectacol FOTO: FAN

ARAD. Acum cinci ani, într-o toamnă la fel de frumoasă, cunoşteam doi muzicieni de profesie, Dorina şi Sandu Moldovan, la acea vreme artişti instrumentişti în cadrul orchestrei simfonice a Filarmonicii arădene, care aveau iniţiativa de a deschide un club de muzică, mai exact un loc unde, sub îndrumare profesionistă, toţi cei care doreau aveau ocazia să descopere tainele acestei magii.

Curiozitatea m-a facut să-i contactez din nou pe cei doi pentru afla ce mai fac: ce a însemnat „Club Music ABC” atunci, şi ce înseamnă acum ?

Le-a plăcut şi-au aplicat

„În primul rînd - ne-a spus d-na Dorina Moldovan - dorim să mulţumim ziarului d-voastră pentru susţinerea pe care ne-a acordat-o. Răspunsul la aceste întrebări este puţin mai complex. Vedeţi d-voastră, noi suntem artişti, suntem oameni de spectacol şi, prin natura meseriei, am călătorit foarte mult. În decursul carierei noastre, pornind de la sala de concerte a Castelului Schonbrun din Viena sau Herkulessaal din Munchen sau Royal Albert Hall din Londra, am reprezentat Aradul concertând în săli din aproape toată Europa şi chiar şi peste ocean. Călătorind, am văzut, ne-a plăcut, am învăţat şi - de ce nu ? - am aplicat. Am văzut cum este acolo şi cum este la noi. Am văzut care este nivelul de educaţie muzicală acolo şi ne-am dat seama că nu suntem cu nimic mai prejos decât ei. Atâta doar că nu avem atât de mult curaj. Ca o mărturisire: noi ne-am format ca artişti aici, pe scena Filarmonicii arădene, şi tot ce s-a întâmplat bun în viaţa noastră, s-a întâmplat aici, în acest oraş. Lăsând la o parte latura pecuniară fără de care, din păcate, nu putem exista, atunci când am hotărât să înfiinţăm acest club de muzică, am gândit aşa: «Din suflet, pentru suflet», un club de muzică arădean, pentru arădeni!

O mare familie de artişti

„Acum, la cinci ani distanţă, pentru că, într-adevăr, anul acesta sărbătorim cinci ani de existenţă, gândim tot aşa - a continuat Sandu Moldovan. Şi de fapt asta este deviza noastră, pentru că, probabil, nu există bucurie mai mare ca aceea de a putea oferi, din surplusul care este acumulat în tine, aproapelui tău. În cazul nostru, publicul arădean. Ce a urmat ? Lumea a aflat de noi. An de an, au început să se îngroaşe rândurile şi am devenit o mare familie de artişti. Semn că, dacă probabil nu i-am mulţumit pe toţi (şi ne rugăm de înţelegere: suntem doar simpli muritori!), în schimb nu i-am dezamăgit pe niciunul. Mărturie stă faptul că de la doar trei spectacole pe an şcolar, câte aveam la început, acum susţinem un număr de doisprezece spectacole pe an. La acestea se mai adaugă foarte multe emisiuni la televiziuni şi invitaţii la diferite evenimente culturale şi sociale ale oraşului . Să nu uităm tabăra muzicală de la sfârşitul lunii iulie, pentru copii probabil cel mai aşteptat moment al anului. Din tot ceea ce am oferit la început (şi oferim în continuare), noi neam respectat cuvântul faţă de iubitorii de muzica şi am realizat ceea ce ne-am propus. Ca o satisfacţie personală: unui număr de patru copii am reuşit să le trezim apetitul pentru muzică atât de mult încât ei au ales să se înscrie la Liceul de Muzică din Arad. A fost o bucurie imensă pentru noi. Între timp, amândoi am părăsit Filarmonica pentru a ne putea ocupa exclusiv de cursurile de muzică. Şi cam acesta ar fi bilanţul celor cinci ani de existenţă”.

Pentru toate vârstele

De ce denumirea de Club Music ABC şi până la ce nivel de pregătire merge ? „Noi suntem un club pentru amatori, deschis tuturor categoriilor de vârsta - ne-a răspuns Dorina Moldovan. Dar chiar dacă pentru amatori, noi fiind profesionişti, ca metodă de lucru aplicăm exact aceeaşi metodă ca într-un liceu de muzică. Avem pregătirea şi diploma necesare pentru a putea merge până la cel mai ridicat nivel, Academia de Muzică. Ca denumire: oamenii se asociază în diferite cluburi - culturale, de afaceri, etc. Am vrut, pur şi simplu, să formăm o familie cât mai mare de oameni care au aceleaşi simţăminte, gusturi şi care apreciază la justa valoare educaţia muzicală”.

> An de an, am devenit o mare familie de artişti
> DORINA MOLDOVAN

Care ar fi planurile de viitor?

„În primul rând, vrem să mergem, în continuare, pe drumul nostru - ne-a mărturisit Sandu Moldovan. Aşa cum ni l-am propus: să-i învăţăm pe copii muzica. Să creştem pentru a putea crea marea familie aradeană «Club Music ABC». Poate sună puţin cam pretenţios, dar dorim să ne implicăm cu copiii noştri în viaţa culturală a oraşului şi, astfel, să punem şi noi umărul pentru obţinerea titulaturii de «Arad, Capitală Culturală Europeană». O facem chiar pe 21 iunie 2016, când avem o invitaţie, în Italia, la «Festivalul muzicii», festival ce va avea loc la Lago di Garda. Şi dorim să ne întâlnim la un nou bilanţ, de data aceasta la sărbătorirea a zece ani de existenţă”.

VASILE FILIP
redactia.jurnalaradean@russmedia.ro

Despre tainele muzicii

Dacă cineva doreşte să se iniţieze în tainele muzicii, poate afla mai multe pe pagina de facebook: Club Music ABC. Sau poate obţine şi alte informaţii suplimentare sunând la numărul de telefon 0733 599 590.

O carte cu patru religii în dialog ecumenic

Voichiţa Tulcan Macovei şi-a lansat primul volum al cărţii „Cine sunt eu şi cine este Dumnezeu”.

ARAD. Profesori, elevi, scriitori, iubitori de carte dar şi reprezentanţi a două religii au fost prezenţi, zilele trecute, în sala festivă a Colegiului Naţional „Vasile Goldiş”, la lansarea cărţii „Cine sunt eu şi cine este Dumnezeu. Dialoguri interreligioase”, semnată de profesoara Voichiţa Tulcan Macovei.

Evenimentul, organizat de Liga Scriitorilor - filiala Arad, a fost moderat de prof. Eugen Bocăniciu, directorul liceului-gazdă, care aprecia că „participăm la un eveniment cultural”, lansarea unei cărţi „cu caracter ecumenic”, scrisă de prof. Voichiţa Tulcan Macovei „după o muncă extraordinară de cercetare”.

În calitate de coordonator al lucrării, prof. univ. dr. Radu Păiuşan de la Universitatea de Vest Timişoara, arăta că „avem în faţă o carte în care găsim o discuţie între reprezentanţi a patru religii reprezentative: un iudeu, un creştin, un musulman şi un hindus (...) premisa este că divinitatea este unică dar este celebrată în moduri diferite” şi, în ultimă instanţă, este „un volum de popularizare a celor patru religii”.

Autoarea a adus mulţumiri celor prezenţi, celor care au sprijinit-o şi a vorbit despre geneza cărţii. „Întrebările din acest volum sunt în mine de mai mulţi ani - a mărturisit Voichiţa Tulcan Macovei. Sunt foarte multe căi pe care oamenii le urmează pentru a-l cunoaşte pe Dumnezeu. Dacă toate ştiinţele au o metodă de cunoaştere şi religia are propria ei metodă: credinţa”

Despre carte şi autoare au mai rostit scurte aprecieri: părintele Emil Roman, ing. Ionel Schlesinger, preşedintele Comunităţii Evreilor din Arad, prof. univ. dr. Anton Ilica, de la Universitatea „Aurel Vlaicu”, prof. univ. dr. Marius Grec,de la Universitatea de Vest „Vasile Goldiş” şi Lucia Bibarţ, preşedintele filialei Arad a Ligii Scriitorilor.

În prezentarea care a făcut-o, Lucia Bibarţ preciza că „Voichiţa Tulcan Macovei este o scriitoare care abordează latura spirituală a existenţei, deci, un scriitor de o factură rară, aparte, singura de această factură din organizaţia arădeană „Liga Scriitorilor” (înfiinţată la 23 iunie 2014), o filială foarte tânără, în care scriitoarea de faţă are funcţia de secretar. Cu fiecare carte pe care o «naşte», autoarea încearcă să aprofundeze şi să înţeleagă, pentru ea însăşi şi pentru semenii ei, rostul oamenirii în acest Univers, rostul ei pe Pământ şi legătura acesteia cu Cerul sub care trăieşte, implicit cu Creatorul a toate”. **JA-V.F.**

La lansarea cărţii FOTO: V.F.

La a 5-a carte

Voichiţa Tulcan Macovei, cu „Cine sunt eu şi cine este Dumnezeu”, a ajuns la cea de-a cincia carte de căutare a sinelui şi a Dumnezeirii.

Prinşi în „Magia sunetului”

Colegiul Naţional „Moise Nicoară” Arad, partener în Proiectul Erasmus + „The Magic of Sound”.

ARAD. Proiectul Erasmus + „The Magic of Sound”, cu numărul de referinţă 2015 - 1 - HR01 - KA219 - 013043_2, este un proiect de parteneriat strategic având ca şi coordonator şcoala XV. Gimnazija Zagreb, Croaţia (coord. prof. Zrinka Mavračić). Partenerii de proiect sunt: Colegiul Naţional „Moise Nicoară” Arad (coord. prof. Ovidiu Bodrogean); Devonport High School for Girls Plymouth, Anglia (coord. prof. Fotini Morris); Justus-von-Liebig-Gymnasium, Neusäß, Germania (coord. prof Philipp Denk).

Durata proiectului este de doi ani (începând cu data de 15.10.2015 şi până în 15.10.2017).

Acest proiect încearcă o abordare transdisciplinară a diferitelor discipline ce se studiază în programa şcolară cum ar fi: matematica, fizica, literatura, muzica, istoria şi chiar psihologia. Prin temele ce vor fi abordate în cadrul acestui proiect se încearcă o dezvoltare a metodelor de predare moderne, motivatoare, centrate pe elev precum şi crearea unei imagini pozitive de studiu a programelor unor materii mai abstracte cum ar fi matematica şi fizica. Soluţiile ce vor rezulta prin dezbaterea temelor între toţi elevii şi profesorii participanţi vor putea fi aplicate în diferite ţări din comunitatea europeană independent de sistemul şcolar al fiecărei ţări în parte.

„Proiectul - ne-a spus prof. Ovidiu Bodrogean - va demonstra că abordarea transdisciplinară a predării şi învăţării este posibilă în Colegiul Naţional «Moise Nicoară» din Arad. El este o continuare a unor preocupări mai vechi ale elevilor şi profesorilor din acest liceu. De fapt, el vine ca şi o continuare a proiectului «Ins and Outs of the Magic Möbius Strip», proiect coordonat de prof. Liliana Negrilă. Acest proiect este şi o dovadă a faptului că în Colegiul Naţional «Moise Nicoară» se desfăşoară mereu activităţi care stimulează şi dau posibilitatea elevilor să viseze, să căute adâncimi chiar şi acolo unde totul pare să fie la suprafaţă”. **JA-V.F.**

„Moise Nicoară”, într-un nou proiect FOTO: FAN

Obiective

Obiectivele proiectului sunt: dezvoltarea abilităţilor interogative ale elevilor prin activităţi provocatoare; stimularea creativităţii elevilor; motivarea elevilor pentru a urma o carieră în matematică sau ştiinţe; motivarea elevilor pentru studiul unor discipline exacte cum ar fi matematica şi fizica prin metode de predare transdisciplinare; schimbul de experienţe şi bune practice printr-o cooperare europeană.

Închisoare pentru migranţi

Un arădean a profitat de situaţia din Siria şi a aderat la o reţea infracţională care trecea fraudulos migranţi din Siria, via Turcia-Bulgaria-România.

Purcariu Adrian George FOTO: I.C.

ARAD. În urmă cu un an de zile, Jurnal Arădean/aradon.ro scria că Adrian Purcariu George a fost trimis în judecată de procurorii DIICOT Buzău pentru că făcea parte dintr-o grupare de criminalitate transfrontalieră specializată în traficul de migranţi care acţiona pe relaţia Turcia-Bulgaria-România, cu extensie pe teritoriul Ungariei. Purcariu a fost judecat, alături de alte opt persoane (care făceau parte din grupare), pentru grup infracţional organizat, trafic de migranţi şi trafic de migranţi în scopul obţinerii de beneficii materiale în formă continuată, primind o condamnare de 3 ani şi 8 luni de închisoare. Pentru că se sustrăgea executării pedepsei, Purcariu a fost dat în urmărire naţională, fiind de negăsit.

Însă, în 30 octombrie, magistraţii Tribunalului Buzău au emis un mandat de executare a pedepsei cu închisoarea pe numele lui Purcariu, pe care poliţiştii Serviciului de Investigaţii Criminale din cadrul IPJ Arad l-au pus în aplicare. Astfel, la sfârşitul săptămânii trecute, poliţiştii l-au depistat pe Adrian George Purcariu pe raza municipiului Arad. Acesta a fost încarcerat în Penitenciarul Arad.

Migranţii, aduşi la frontieră

În concret, reţeaua din care făcea parte Purcariu a profitat de situaţia din Siria, reuşind să treacă fraudulos frontiera din Siria spre Turcia un număr de 41 de migranţi. Aceştia erau apoi aduşi de reţeaua infracţională până la graniţa bulgaro-română. De aici, migranţii erau transportaţi la Constanţa - unde reţeaua avea locuri de întâlnire. Migranţii erau apoi transportaţi la Arad, unde membrii reţelei intenţionau să-i treacă fraudulos frontiera româno-ungară. Adrian George Purcariu îşi punea la dispoziţie autovehiculele pentru transportul migranţilor, luând, potrivit procurorilor DIICOT Buzău, între 1.500 şi 2.000 de euro pe cap de migrant. În timpul anchetei procurorilor DIICOT Buzău, în ceea ce-l priveşte pe Purcariu Adrian George „a fost instituită măsura sechestrului asiguratoriu pentru două autoturisme de lux şi o autoutilitară, folosite la transportul unora dintre migranţi, asupra unei sume de 6.000 de euro şi asupra mai multor materiale de construcţie, cumpărate de unul dintre inculpaţi, respectiv Adrian George Purcariu, cu bani proveniţi din activitatea infracţională". Procurorii au mai precizat că membrii reţelei percepeau între 9.000 şi 10.000 de euro, de la plecarea din Siria, pentru fiecare migrant, iar cea mai mare parte din sumă era cedată verigii infracţionale din România. Potrivit DIICOT Buzău Adrian George Purcariu percepea 1.500-2.000 de euro/migrant, banii venind prin mandat de transfer din Turcia de la liderul grupării, un cetăţean turc. JA-I.C.

Colaborare

Procurorii Direcţiei de Investigare a Infracţiunilor de Criminalitate Organizată şi Terorism – Biroul Teritorial Buzău au lucrat la acest caz în colaborare cu ofiţerii de poliţie judiciară din cadrul S.C.C.O. Arad şi Buzău.

Înjunghiat de şase ori din cauza ţuicii

Un bărbat de 47 de ani a fost înjunghiat de şase ori de un altul în vârstă de 62 de ani din cauza ţuicii.

ARAD. Tentativă de omor, luni seara, la Şiria. Un bărbat de 47 de ani a fost înjunghiat de şase ori de către un alt bărbat de 62 de ani (ambii din Galşa) cu un cuţit pe care autorul îl primise cadou de o săptămână. Victima făcea ţuică la Şiria, când, în jurul orei 19:30 - 20:00, autorul - care era paznic la vie - a trecut prin zonă în drumul său către Dealul Viilor. L-a văzut pe bărbat că face ţuică, aşa că a intrat pentru o mică „degustare". Pentru că, se pare, autorul tentativei de omor era deja sub influenţa alcoolului, victima nu a vrut să-i mai dea de băut. Refuzul victimei nu a fost acceptat de autor, aşa că acesta a scos cuţitul şi l-a împuns de şase ori pe proprietarul ţuicii. După comiterea faptei, bărbatul de 62 de ani a fugit, cu gândul de a se sinucide, însă a renunţat la această idee şi s-a predat. A declarat anchetatorilor că „a văzut negru în faţa ochilor" atunci când victima a refuzat să-i dea de băut. „Pe fondul consumului de alcool bărbatul a aplicat şase lovituri de cuţit, două fiind penetrante, concluzionându-se că viaţa victimei a fost pusă în primejdie. Am pus în mişcare acţiunea penală, iar bărbatul a fost reţinut pentru 24 de ore. Marţi a fost prezentat cu propunere de arestare preventivă pentru comiterea infracţiunii de tentativă la omor, pe numele acestuia fiind emis un mandat de arestare preventivă", a declarat Pavel Palcu, procuror în cadrul Parchetului de pe lângă Tribunalul Arad. Bărbatul riscă să stea 12 ani după gratii.

Victima a ajuns la Unitatea de Primire Urgenţe din cadrul Spitalului Judeţean Arad unde a primit primul ajutor, ulterior fiind operat. Starea sa este stabilă, bărbatul fiind internat acum la Secţia Chirurgie. Unele dintre loviturile primite i-au pus în pericol viaţa. JA-I.C.

Înşelăciune în Arad cu apartamente închiriate

ARAD. Închiria, fictiv, apartamente. A reuşit să înşele patru persoane încasând, drept avans, 1.320 de lei de la ele. Încasarea banilor se făcea, de regulă, prin intermediari, pentru ca victimele să nu îl recunoască. Poliţiştii Secţiei nr. 2 Poliţie Micălaca au reuşit să-l prindă pe bărbat în flagrant.

„La data de 9 noiembrie a fost organizată o acţiune de prindere în flagrant, bărbatul fiind depistat de poliţişti pe raza municipiului în momentul în care ar fi urmat să primească suma de 100 de lei, de la una dintre victime. În urma cercetărilor efectuate s-a stabilit că, pe parcursul anului 2015, bărbatul, de 37 de ani, din Arad, ar fi indus în eroare mai multe persoane, prin faptul că ar fi postat pe site-uri de profil anunţuri publicitare în care ar fi oferit spre închiriere, în mod fictiv, apartamente de pe raza municipiului. De asemenea, în urma cercetărilor s-a stabilit că în acest context, cel în cauză ar fi încasat, cu titlu de avans, sume de bani în cuantum de 1.320 lei, de la patru persoane, iar banii ar fi fost remişi acestuia - de cele mai multe ori - prin intermediari, la care ar fi apelat pentru a nu fi recunoscut de victime", au declarat reprezentanţii IPJ Arad.

Bărbatul a fost reţinut pe bază de ordonanţă pentru i tru infracţiuni de înşelăciune, în concurs real, fiind prezentat în faţa judecătorilor cu propunere de arestare preventivă, aceasta fiind admisă de magistraţi. Bărbatul a fost arestat preventiv pentru 30 de zile. JA-I.C.

Bunicul fetiţei din Curtici, cercetat penal

Fetiţa din Curtici a ars în maşină din cauza unui scurtcircuit electric. Acesta este verdictul.

CURTICI. În urma cercetărilor efectuate, pompierii au stabilit că incendiul, în urma căruia o fetiţă de trei ani a suferit arsuri grave, a pornit de la un scurtcircuit electric produs la sistemul suplimentar de încălzire (denumit sirocou) a autoturismului, care era amplasat în partea din spate a maşinii - fetiţa aflându-se în momentul izbucnirii incendiului pe bancheta din spate a autovehiculului marca VW Sharan. „Urmare a solicitării efectuată de Poliţia oraşului Curtici, o echipă formată din doi ofiţeri s-a deplasat în oraşul Curtici pentru stabilirea cauzelor probabile de incendiu. În urma cercetărilor efectuate la faţa locului asupra autoturismului s-a stabilit ca şi cauză probabilă de incendiu scurtcircuit electric la sistemul suplimentar de încălzire a autoturismului", a declarat căpitanul George Pleşca, purtătorul de cuvânt al Inspectoratului pentru Situaţii de Urgenţă Arad.

Bunicul fetiţei, cel care ar fi lăsat-o nesupravegheată în maşină, cu motorul pornit, este cercetat penal sub aspectul săvârşirii infracţiunii de vătămare corporală din culpă şi distrugere din culpă. Încadrarea juridică se poate schimba însă pe parcursul anchetei în funcţie de evoluţia stării fetiţei sau de alţi factori. JA-I.C.

Arsuri pe 60% din corp

Fetiţa de trei ani a fost transferată de la Spitalul Judeţean Arad la Spitalul de Copii „Louis Ţurcanu" din Timişoara cu arsuri pe 60 la sută din suprafaţa corporală şi cu arsuri de căi aeriene. Bunicul micuţei a fost cel care a reuşit să o scoată din maşina în flăcări.

Interiorul, distrus de foc FOTO: V.O.

S.C. LAZAR&SOHNE S.R.L.
RENUMIT PRODUCATOR SI DISTRIBUITOR DE PRODUSE DIN CARNE SI MEZELURI
ANGAJEAZĂ
- GESTIONAR DEPOZIT Experienta in gestiune, seriozitate
- MANIPULANTI MARFURI
- MUNCITORI NECALIFICATI
pentru curatenie (femei si barbati) - SECTIA IGIENIZARE

OFERIM:
- salariu motivant
- tichete de masa din prima zi
- decontare transport

C.V.-urile se depun la sediul firmei (Arad, Calea 6 Vanatori nr. 1-3) la biroul Resurse Umane. (2333 - H 307693)

HARTL CREW ROMANIA hartl crew
MEMBRA HARTL GROUP DIN AUSTRIA
cu sediul în Timişoara angajează
Şoferi TIR
CU ŞI FĂRĂ EXPERIENŢĂ PENTRU COMUNITATE
SE OFERĂ: training la angajare şi salarizare atractivă
Flota EURO6, camioane echipate complet şi dispeceri români.
CERINŢE: Permis cat. C+E, Buletin, Atestat, Card TAHO, Cazier Judiciar, Cazier Auto.
Aşteptăm CV-ul dumneavoastră şi restul documentelor la e-mail: **office@hartlcrew.com**. Mai multe informaţii la tel. **0256.433.282 / 0256.433.280 / 0721.272.527.**
ORAR: L-V 09:00-13:00 şi 14:00-18:00. (2288)

SC ERGAD TECHNOLOGY SRL
ARAD, STR. PADURII NR. 24
firma cu capital integral italian care activeaza in domeniul industriei electronice ANGAJEAZA:
TEHNICIENI ELECTRONIŞTI
Pentru control si reparare placi electronice cu tehnologia SMD si montarea componentelor in SMD
Cerinte:
- Cunoasterea si capacitatea de a citi schemele electronice;
- Capacitatea de a suda componentele SMD;
- Disponibilitate pentru deplasari in Italia.

Se ofera:
- pachet salarial atractiv (in functie de cunostinte acumulate)
- decontare transport tramvai
- tichete de masa din prima zi
- pregatire profesionala in Romania si Italia

Trimiteti **CV** la adresa: **otilia.dimeny@ergad.eu** sau prin fax **0257-306194** ; tel: **0257-206247** (2175 - H 114192)

aradjob.ro

Policlinica dr. Turcin
Telefon: 0257/285510,
e-mail:
policlinicaturcin@gmail.com
http://www.policlinicaturcin.ro

Policlinica DR. TURCIN
oferă:
- Cardiologie (EKG, Ecografie cardiacă,
- Dopler vascular, Holter EKG si TA, Test de effort,
- Oftalmologie adulţi si pediatrie (testare vedere de la 6 luni, chirurgia cataractei de la 1.200 Ron, câmp vizual, optica medicală),*
- ORL adulţi şi pediatrie (videoendos-copie, testări alergologice)*
- pneumologie,
- gastroenterologie,
- neuropsihiatrie,
- medicină de familie,
- ecografii generale
- analize Siguranţa Circulaţiei.

*consultaţiile la ORL, Oftalmologie şi Psihiatrie sunt **GRATUITE** cu bilet de trimitere de la medicul de familie (750218)

Sport

„Nu ne va fi uşor, dar jucăm acasă şi trebuie să ne impunem"

Jose Araujo, antrenor Univ Goldiş ICIM Arad

31

goluri au reuşit handbaliştii de la CSŞ „Avram Iancu" Arad în deplasarea de la Alba Iulia, susţinută în cadrul CN de juniori I, însă gazdele au totalizat cu zece mai mult. Elevii lui Cosmin Gabor ocupă ultimul loc în seria de vest (8), cu minus 5 puncte în clasament, în urma unei neprezentări şi a nerespectării cerinţelor de vârstă.

Un nou eşec pentru „satelit" sub panou

ALBA IULIA. CS Baschet Arad - „satelitul" prim-divizionarei de baschet feminin din oraşul nostru - a suferit al doilea eşec în liga secundă: 62-47 (14-10, 11-18, 15-9, 22-10) pe terenul CSU II Alba Iulia. Loturile celor două echipe a fost format din junioare, excepţiile numindu-se Andreea Beldean, Marta Fodor, respectiv Isabella Ciorban (23 ani). Fetele pregătite de prof. Ildiko Prisacariu joacă, duminică, la Arad, cu CSM U Oradea. **JA-D.L.**

Şoimii fac memoriu la CCA

După meciul cu FC Braşov, pâncotanii fac memoriu arbitrajelor, Ionuţ Popa spunând că „aşa nu se mai poate".

Pâncotanii speră să obţină mai mult decât în meciul de pe „Motorul" FOTO: C. ANDRA

PÂNCOTA. Azi, de la ora 14, Şoimii Pâncota dă piept cu FC Braşov, în ultima etapă a turului seriei vest a ligii secunde. Oaspeţii vin fără două piese importante, Codoban şi V. Munteanu, ambii accidentaţi. Însă, elevii lui Adrian Szabo vin în Podgorie cu salariile „la zi", plus că evoluează pe o primă de 1000 lei/jucător.

Dincolo, Ionuţ Popa are - la rându-i - probleme de lot: Fl. Ceudan are dureri de spate, Pascariu e cu amigdalită, iar Gueye nu va fi inclus în lot, căci e necesară cooptarea fundaşului Traore, lângă Issa (n.n. - regula extracomunitarilor).

Ştiu punctele lor slabe

Ionuţ Popa ştie peste cine dă: „Jucăm împotriva celei mai bune echipe din serie, aşa că ne aşteaptă o partidă extrem de dificilă. Ne dorim să scoatem cât mai mult din acest meci. Ştim punctele lor forte, dar şi cele slabe. Vom sta cu ochii pe arbitraj, pentru că apoi vom face un memoriu la Comisia Centrală de Arbitri, căci aşa nu se mai poate. Nu am făcut scandal până acum, am ales ca la finalul turului, civilizat, să întocmim un memoriu, unul documentat, în care vom prezenta casete, să vedem dacă noi sau arbitrii au dreptate. Să tragă comisia concluziile de rigoare" - spune „Mister".

Candidată la promovare

Ionuţ Popa spune că adversara de azi e echipă de promovare. „Nu vorbesc de alte echipe, dar să ştiţi că FC Braşov e o candidată la promovare. Vine din urmă şi va ajunge sus, o să vedeţi. În plus, cine mai are salariile la zi, precum jucătorii ei?"

JA-L.S.

Doi campioni pentru Astra

ODORHEIU SECUIESC. Luptătorii de greco-romane de la CS Astra s-au comportat foarte bine la Campionatul Naţional individual de tineret (Under 23), cucerind nu mai puţin de şase medalii: două de aur, tot atâtea de argint şi bronz.

Campioni au devenit Mihai Mihuţ (66 kg) şi Daniel Blănar (80 kg), iar pe treapta a doua a podiumului s-au clasat Teodor Horătău (59 kg) şi Irinel Botez (66 kg). Acesta a fost învins în final chiar de colegul său, Mihai Mihuţ. Bronz au obţinut Alex. Zigman (98 kg) şi Costinel Traian (130 kg).

„A fost o competiţie puternică, la care au participat peste 250 sportivi. Luptătorii noştri au avut o comportare meritorie, sunt mulţumit de rezultate. Sper să avem aceeaşi evoluţie şi la Cupa României, de luna viitoare, de la Târgovişte. Ultima competiţie a anului va fi una cu participare internaţională, chiar la Arad, atunci când îi vom comemora pe corifeii luptelor arădene" - ne-a declarat preşedintele CS Astra, Spiridon Stanciu. **JA-L.S.**

Campionul Mihuţ şi antrenorul Stanciu FOTO: FAN

La Tărlungeni, UTA e fără axul central al apărării

TÎRLUNGENI. Lidera clasamentului, UTA joacă, azi, ora 14, la Tărlungeni, cu Unirea. Ambele echipe au probleme de lot, în special gazdele. Antrenorul Daniel Bona nu-i va avea la dispoziţie pe Forika, Dâlbea, L. Mihai şi Coman, jucători cu greutate pentru formaţia gazdă.

Pentru prima dată, UTA-ei îi va lipsi axul central al apărării. Dacă Botiş este suspendat, Manea s-a ales cu o accidentare şi nu va face deplasarea. În această situaţie, Filaret şi Gligor vor forma cuplul de fundaşi centrali.

„E ultimul joc din turul campionatului, clar dorinţa noastră e să rămânem campioni de toamnă. Adversarii noştri nu şi-au găsit cadenţa în acest sezon, dar sunt imprevizibili, se vor agăţa de orice, nu au murit încă. Rămân periculoşi, în felul lor, chiar dacă s-au luat unele măsuri în rândurile lor şi unii jucători nu se mai regăsesc în lot" - spune Roland Nagy. **JA-L.S.**

E vremea reabilitării

ARAD. Cu trei eşecuri în 8 etape, Univ Goldiş ICIM are unul dintre cele mai slabe starturi de campionat din ultimii ani. Ultimul eşec, pe terenul „umbrei" campioanei en-titre, CSM Târgovişte, l-a determinat pe managerul Marcel Urban să le bage în şedinţă pe jucătoare. Dacă a avut vreun efect asupra galben-albastrelor vom afla astăzi, ora 18, când la „Polivalentă" soseşte un adversar extrem de periculos, CSU Braşov, echipă cu un singur eşec în 7 meciuri şi acela pe terenul neînvinsei Sepsi Sf. Gheorghe.

„Este clar că ne aşteaptă un meci greu. Dar nu acceptăm decât victoria. Fetele trebuie să aibă o tresărire de orgoliu şi să arate că ştiu să joace un meci întreg concentrate, fără naivităţi şi cu responsabilitate", a spus preşedintele Marcel Urban.

Din lotul echipei noastre va lipsi Karakasevic, în continuare accidentată, în timp ce Reid este incertă. **JA-D.S.**

Maestrul Balla Tamas a câştigat Cupa „Vados"

ARAD. Un număr de 184 de jucători au luat parte la cele două turnee din cadrul ediţiei a X-a a openului internaţional de şah rapid Cupa „Vados". Maestrul internaţional timişorean Balla Tamas (Şah Club Vados Arad) a câştigat pentru a treia oară acest trofeu, după succesele din 2012 şi 2013, dovedind încă odată că este un redutabil jucător la şahul rapid. El a terminat turneul neînvins cu 7 victorii si 2 remize, totalizând la capătul celor 9 runde, 8 puncte. Pe podium s-au mai clasat maeştrii internaţionali Adrian Petrişor (Galaţi) şi Mihai Grunberg (AEM Timişoara), ambii cu câte 7,5 puncte. Cei mai buni jucători domiciliaţi în Arad au fost Ovidiu Popa-Matei, Sandu Ungureanu şi Rodel Rujan, fiecare cu 6,5 puncte.

JA-D.L.

Fotbal - Campionatul Judeţean Promoţie

Seria A, etapa 10 (prima din retur). Rezultate: Gloria Neudorf – Victoria Nădlac 1-0, Mureşana Mândruloc – Citizens Of Arad 0-4, Gloria Secusigiu – Şoimii Livada 5-0, Voinţa Macea – Viitorul Pereg 1-2, Lunca Teuz Sînpaul – Real Horia 2-1.

Clasamentul

1. NĂDLAC	10	9	0	1	38-8	27
2. SECUSIGIU	10	9	0	1	40-13	27
3. PEREG	10	7	0	3	31-20	21
4. CITIZENS	10	6	0	4	27-28	18
5. LIVADA	10	4	2	4	30-33	14
6. NEUDORF	10	3	2	5	20-40	11
7. HORIA	10	3	1	6	29-34	10
8. LT SÎNPAUL	10	2	2	6	21-28	8
9. MACEA	10	1	2	7	21-35	5
10. MÂNDRULOC	10	1	1	8	17-35	4

Etapa viitoare (sâmbătă, 14-duminică, 15 noiembrie): Nădlac – LT Sînpaul, Citizens – Neudorf, Horia – Pereg, Secusigiu – Macea, Livada – Mândruloc.

Seria B, etapa 10 (prima din retur). Rezultate: Speranţa Chier – Naţional Sintea Mare 1-8, Viitorul Caporal Alexa – Podgoria Şiria 0-1, CS Beliu – Naţional Sebiş II 4-1, CS Moneasa – Crişul Chişineu Criş II 4-2, Victoria Seleuş – AS Pro Gurba 0-1.

Clasamentul

1. SINTEA MARE	10	9	0	1	28-13	27
2. BELIU	10	8	1	1	32-9	25
3. ŞIRIA	10	7	2	1	43-12	23
4. MONEASA	10	7	1	2	33-15	22
5. SELEUŞ	10	3	2	5	11-11	11
6. GURBA	10	3	2	5	17-40	11
7. CAPORAL ALEXA	10	2	3	5	16-22	9
8. SEBIŞ II	10	2	1	7	14-19	7
9. CRIŞUL CRIŞ II	10	1	3	6	20-31	6
10. CHIER	10	0	1	9	13-55	1

Etapa viitoare (sâmbătă, 14-duminică, 15 noiembrie): Sebiş II – Caporal Alexa, Şiria – Sintea Mare, Seleuş – Chier, Gurba – Moneasa, Chişineu Criş II – Beliu.

Real INVESTMENTS

VANZARI CASE

☎ 0744-555-443

Real Investments

1.	**casă** pe str. Rusu Şirianu, **4 camere**, 2 băi, bucătărie, terasă, curte, grădină, 2 garaje, încălzire centrală pe gaz. Preţ **99000** euro neg.
2.	**casă** pe Goga,cu **6 camere**, 2 băi, bucătărie, F.S. 18 ml, . Preţ **129000** euro.
3.	**casă** pe str. Cehlău, SC, 340 mp, dotată, utilată, încălzire pe lemne, gaz şi panouri solare, **7 camere**, 3 băi, bucătărie, garaj . Preţ **199000** euro.
4.	**casă**, str. Bârsei, SC. 250 mp, **5 camere**,2 băi, bucătărie, curte, acces auto, încălzire pe gaz. Preţ **67000** euro.
5.	**casă** zona Cartierul Funcţionarilo, **8 camere**, 4 băi, 3 bucătării, garaj pentru, curte, încalzire centrală pe gaz, dotat-utilat, se vinde nemobilată. Preţ: **260000** euro.
6.	**casă** în zona Cartierul Funcţionarilor, D+P, D-apartament **2 camere**, baie, bucătărie, Parer înalt **2 camere**, baie, bucătărie, hol, debara. Garaj. Preţ **95000** euro.
7.	**casă** în Bujac, stil mediteranean, **4 camere**, baie, bucătărie, terasă, încelzire pe gaz şi pe lemne. Preţ **129000** euro.
8.	**casă cu teren** în Poltura, cu **20 camere**, grupuri sanitare, i, dotată şi utilată nefinalizată. Preţ **420000** euro.
9.	**casă** pe Cocorilor, casă formată din 2 spaţii comerciale şi o casă de locuit, utilităţii apă, gaz, curent, încălzire centrală. Preţ **94200** euro.
10.	**casă** în Grădişte, casă din **3 apartamente**, fiecare: 2 camere, baie, bucatarie, dotată şi utilată, termopan, încălzire centrală pe gaz cât şi pe lemne. Preţ **78000** Euro.
11.	**casă** pe Renaşterii, **4 camere**,2 băi, bucătărie, termopan, utilităţii la poartă. Preţ **78000** euro.
12.	**casă** în zona Subcetate,**4 camere**,1 baie, bucătărie, dotată, utilată, renovată, termopan, centrală proprie pe gaz. Preţ:**135000** euro.
13.	**casă** în zona Subcetate, 2 corpuri cu **5 camere**, 3 băi, 2 bucătărie, dotată utilată, garaj, încălzire centrală pe gaz. Se vinde mobilată. Preţ **249000** euro.
14.	**casă** str. Constituţiei, cu **4 camere**, baie, bucătărie, garaj, curte, gradină, dotată-utilată, se vinde mobilată, încălzire centrală pe gaz, . Preţ **139000** euro.
15.	**casă** str. Zimbrului, **3 camere**, hol, baie, cămară, bucătări curte, gradină, terasă, utilităţi apă, gaz, curent. Preţ **76000** Euro.
16.	**casă**, zona Tabacovici, demisol şi parter terminate, mansardă la gri, parter **4 camere**, 2 băi, bucătărie. Preţ **135000** euro.
17.	**casă** str. Griviţei, **3 camere**, baie, bucătărie, curte, gradină, încălzire pe gaz în sobă de teracotă. Preţ: **67000** euro.
18.	**casă** în cartier Westfield, **4 camere**, 2 băi, bucătărie, dotată, utilată se vinde mobilată, încălzire centrală pe curent. Preţ **98800** euro.

(2329 - H 296627)

JURNAL ARĂDEAN

Tevez ratează jocurile amicale

FOTBAL. Atacantul echipei Boca Juniors, Carlos Tevez, s-a accidentat și nu va juca în meciurile naționalei Argentinei împotriva reprezentativelor Braziliei și Columbiei, din preliminariile Cupei Mondiale din 2018, a anunțat, ieri, L'Equipe. Tevez a suferit o entorsă la genunchiul stâng. De asemenea, mijlocașul formației Paris Saint-Germain, Javier Pastore, este incert pentru cele două întâlniri din cauza unei conjunctivite.
Selecționata Argentinei va întâlni vineri, pe teren propriu, echipa Braziliei, iar patru zile mai târziu va juca, în deplasare, împotriva reprezentativei Columbiei. **SURSA: MEDIAFAX**

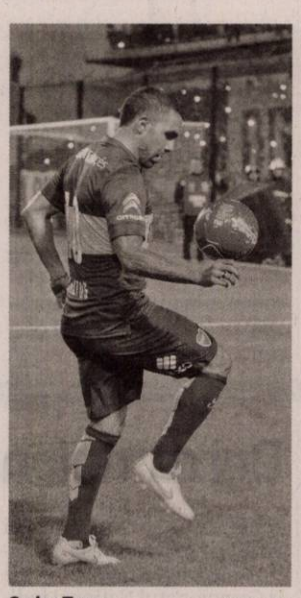

Carlos Tevez FOTO: EPA

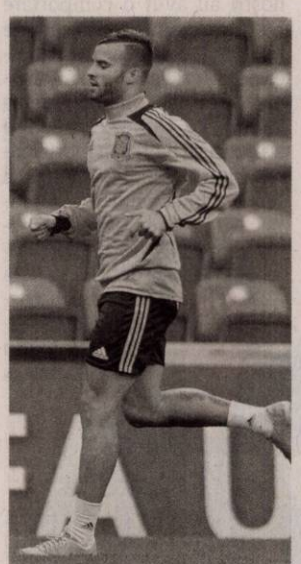

Jese Rodriguez Ruiz FOTO: EPA

Ofertă pentru o rezervă a Realului

FOTBAL. Arsenal Londra pregătește o ofertă de 30 milioane euro pentru serviciile atacantului spaniol Jese de la Real Madrid, relatează ziarul britanic Daily Star. Jese Rodriguez Ruiz, 22 ani, este utilizat la Real Madrid ca rezervă și apare titular doar în cazul accidentărilor unor jucători ca Gareth Bale sau James Rodriguez.

Jucătorul format de Real Madrid a vrut să plece în vară, dar noul antrenor Rafael Benitez l-a convins că îi va acorda o șansă în sezonul 2015/2016. Inter Milano și Napoli sunt alte două cluburi interesate de tânărul atacant spaniol. **SURSA: AGERPRES**

Fanii columbieni, prinși cu 575 kg de droguri

FOTBAL. O jumătate de tonă de droguri descoperită în autocarele suporterilor naționalei Columbiei! O jumătate de tonă de droguri a fost descoperită în două autocare ale suporterilor echipei naționale a Columbiei care se deplasau în Chile pentru meciul din preliminariile Cupei Mondiale din 2018, a anunțat, marți, L'Equipe. Fanii se deplasau de la Cali la Santiago de Chile, iar poliția rutieră i-a interceptat în orașul columbian Taminango, la granița cu Peru. Autoritățile columbiene au anunțat că în cele două autocare erau transportate 575 de kilograme de cocaină și pastă de coca, ascunse în podea și sub scaunele vehiculelor. Șoferii celor două autocare au fost arestați.

Partida Chile - Columbia, din etapa a treia a preliminariilor sud-americane pentru Cupa Mondială din 2018, se va disputa, vineri, la Santiago de Chile. **SURSA: MEDIAFAX**

Severinul, casa tuturor

FOTBAL. Președintele grupării Pandurii Târgu Jiu, Narcis Răducan, a declarat, marți, la Casa Fotbalului, că va fi de acord ca și alte echipe să joace pe stadionul din Drobeta Turnu Severin, dacă se va solicita acest lucru, în lipsa avizelor de securitate în caz de incendiu pentru alte arene din Liga I. „La Severin avem autorizație. Noi organizăm o finală de Liga Europa și după o perioadă aflăm că eram cu toții în pericol, cei care eram în tribună. M-aș bucura dacă am fi mai echilibrați. Noi suntem învățați să împărțim cu frații noștri, dacă va fi cazul, așa cum s-a întâmplat cu Steaua, care trebuia să găsească un teren în câteva ore, vom răspunde afirmativ. Așa e frumos să ne ajutăm. Și nu e vorba doar de Steaua, ca să nu se interpreteze. Sigur că e un disconfort, dar trebuie să fim altruiști și pentru o perioadă scurtă trebuie să ne ajutăm", a spus Narcis Răducan.

Managerul general al CSU Craiova, Felix Grigore, a catalogat situația Arenei Naționale, care nu are aviz de securitate, drept o nebunie. „E o nebunie, numai în România se putea întâmpla să nu se poată juca pe acest frumos stadion, dar trebuie să înțelegem toți că legea e lege și trebuie să ne conformăm", a afirmat Grigore.

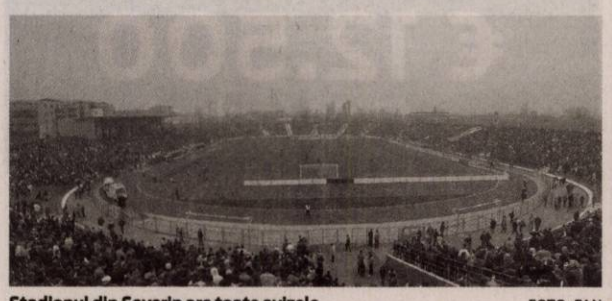

Stadionul din Severin are toate avizele FOTO: FAN

Halep: „Nu sunt un robot"

Simona Halep analizează actualul sezon și își spune planurile pentru 2016.

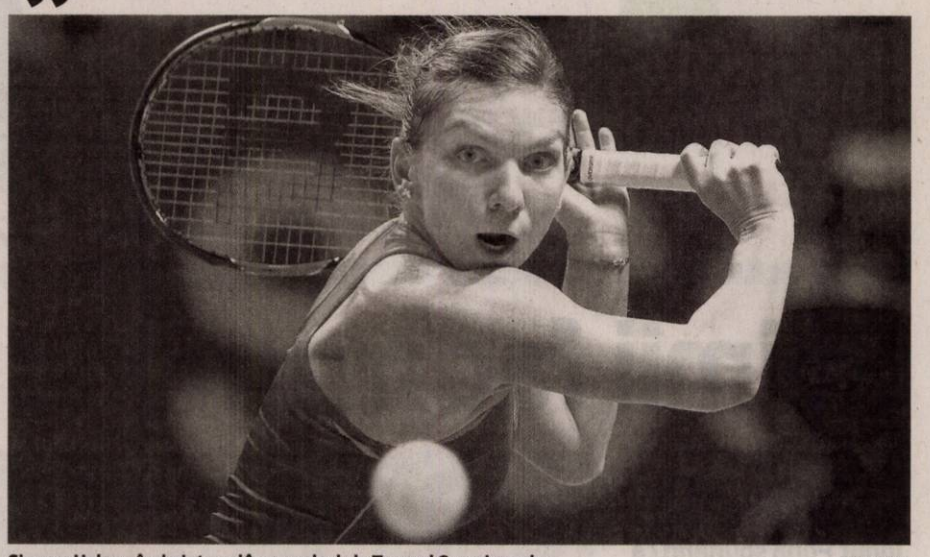

Simona Halep a încheiat anul în grupele de la Turneul Campioanelor FOTO: EPA

TENIS. Jucătoarea română de tenis Simona Halep, numărul 2 mondial, apreciază că sezonul care se apropie de final a fost unul mai bun decât cel de anul trecut, însă își propune ca în 2016 să fie mai bună și mai puternică.

„Anul trecut a fost unul foarte mare pentru mine, însă consider că acest an a fost mai bun. Spun asta pentru că, spre deosebire de 2014, în acest an am învățat multe lucruri. Am învățat cum să joc fără presiune atunci când trebuie să apăr ceva, să apăr puncte sau un titlu. Și am mai învățat că dacă sunt relaxată și mă bucur de ceea ce fac, acest lucru mă ajută să mă concentrez mai bine și să câștig meciurile dificile", a declarat Halep pentru site-ul WTA. „Indian Wells a fost, desigur, cel mai important turneu pe care l-am câștigat anul acesta. Am jucat destul de bine și în vară, am ajuns pentru prima oară în sferturile de finală și apoi în semifinale la US Open, și am disputat două finale înainte de asta", a explicat campioana română.

Simona Halep este conștientă de popularitatea de care se bucură în rândul compatrioților săi. „În țara mea, toată lumea îmi spune că trebuie să câștig toate meciurile, însă nu sunt un robot. Sunt o fată normală și o jucătoare normală. Am suișuri și coborâșuri. Pot câștiga un meci mare, însă pot pierde unul mai puțin important. Așa că acum încerc să mă concentrez asupra a ceea ce am de făcut. Vreau doar să joc la capacitate maximă, plină de gânduri pozitive. Nu încerc să mă gândesc la ceea ce spun oamenii de spre rezultatele mele sau tenisul pe care îl joc. Știu că românii vor să câștig fiecare meci și este ok, voi face totul pentru a le câștiga", a precizat campioana română.

În privința anului viitor, Simona și-a propus în primul rând să-și îmbunătățească jocul pentru a fi și mai puternică decât în ultimele două sezoane, în care a reușit o spectaculoasă ascensiune în ierarhia WTA: „Am mai multe lucruri de îmbunătățit. Acum sunt destul de solidă și încrezătoare în jocul meu, însă vreau să fiu și mai bună atunci când intru pe teren. Vreau să-mi îmbunătățesc jocul la fileu și, de asemenea, serviciul, însă am reușit deja un pic acest lucru. Dar și modul în care trec de la ofensivă la defensivă și invers".

SURSA: AGERPRES

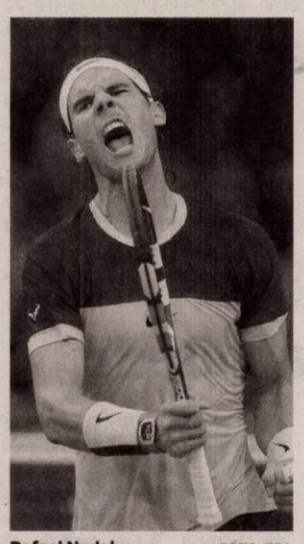

Rafael Nadal FOTO: EPA

Nadal a suferit pe plan psihic

Nadal: „În acest an am suferit pe plan psihic".

TENIS. Tenismanul spaniol Rafael Nadal, nr. 5 mondial, a apreciat că în 2015 nu s-a luptat cu accidentările, dar a suferit pe plan mental și nu a reușit, pentru prima oară din 2004, să câștige un Grand Slam sau un turneu de Masters 1000. „Pentru prima oară în cariera mea profesionistă nu am putut să-mi gestionez emoțiile pe teren, nu mi-am controlat nervii, am avut momente grele, dar le-am depășit. Am avut sentimente care m-au costat să le depășesc. De două luni însă fac ceea ce făceam înainte, lovesc mingea așa cum simt la momentul respectiv, îmi controlez mai bine neliniștea și mă bucur de joc", a declarat Nadal, de 9 ori învingător la Roland Garros.
Spaniolul a apreciat că accidentările suferite la genunchi, spate și încheieturi din anii trecuți au contribuit la căderea sa pe plan psihic:

„Am pierdut siguranța, controlul și lucrurile au devenit complicate. Au fost 7 luni care m-au costat mult ca să revin pe plan psihic". Nadal, câștigător a 14 turnee de Grand Slam, se declară motivat înaintea Turneului Campionilor de la Londra: „Am o mare motivație, dar nu știu ce va fi. Voi încerca să joc cât mai bine pe o suprafață care nu mă favorizează". După ce a ratat turneul olimpic de la Londra, din cauza accidentărilor, Nadal așteaptă cu nerăbdare olimpiada de la Rio de Janeiro: „Am concurat la Beijing (unde a câștigat medalia de aur – n.r.), dar nu am putut s-o fac și la Londra, din cauza unei accidentări și a fost turneul pe care l-am regretat cel mai mult în cariera mea. Vor fi JO de la Rio ultimele pentru mine? Niciodată nu se știe". **SURSA: AGERPRES**

Real Sociedad are antrenor nou

FOTBAL. Tehnicianul Eusebio Sacristan a fost numit în funcția de antrenor principal al echipei Real Sociedad, înlocuindu-l pe scoțianul David Moyes.

„Este o onoare și o mare încercare să antrenez această formație. Sunt entuziast, este o mare provocare pentru mine. Avem toate condițiile pentru a îmbunătăți lucrurile", a declarat Sacristan, care a semnat un contract valabil până la 30 iunie 2017.

SURSA: MEDIAFAX

Eusebio Sacristan FOTO: EPA

Investiții proaste pentru fotbaliștii din Albion

TENIS. Grupa B de la Turneul Campionilor de la O2 Arena din Londra va purta numele lui Ilie Năstase, de patru ori câștigător al acestei competiții, iar Grupa A se va numi Stan Smith, în onoarea câștigătorului turneului inaugural, din 1970. În acest an, Turneul Campionilor împlinește 45 de ani de la înființare, prima ediția având loc la Tokyo, în 1970. Astfel, Grupa A a fost redenumită în onoarea lui Stan Smith, iar Grupa B în onoarea lui Ilie Năstase, care a câștigat competiția în perioada 1971-1973 și în 1975. La dublu, Grupa A se va numi Ashe/Smith, în onoarea lui Arthur Ashe și Stan Smith, învingători la dublu, la Tokyo, în 1970. Grupa B va fi numită Fleming/McEnroe, pentru a-i onora pe Peter Fleming și John McEnroe, de șapte ori câștigători ai turneului. Tragerile la sorți va avea loc, joi seară, la Londra.

SURSA: MEDIAFAX

Suspendă laboratorul doping de la Moscova

ATLETISM. Agenția Mondială Antidoping (WADA) a anunțat, marți, suspendarea cu efect imediat a acreditării laboratorului antidoping de la Moscova, prima decizie venită ca urmare a recomandărilor prezentate, luni, de Comisia de anchetă independentă. „Suspendarea interzice centrului antidoping de la Moscova să desfășoare activități în legătură cu Agenția Mondială Antidoping, neavând voie nici să analizeze eșantioane de urină și sânge. Centrul antidoping de la Moscova dispune de 21 de zile pentru a face apel la această decizie în fața Tribunalului de Arbitraj Sportiv (TAS)", a notat WADA.

O comisie mandatată de Agenția Mondială Antidoping (WADA) a solicitat, luni, suspendarea Rusiei din toate competițiile sportive și a cerut retragerea acreditării laboratorului antidoping de la Moscova, care a distrus 1.417 de eșantioane.

De asemenea, Comisia solicită suspendarea pe viață a cinci antrenori și cinci sportivi ruși, între care campioana olimpică la 800 metri Maria Savinova. Raportul notează că Jocurile Olimpice de la Londra din 2012 au fost sabotate prin prezența mai multor atleți dopați. **SURSA: MEDIAFAX**

Maria Savinova FOTO: EPA

(2317 - H 198216)

Webasto AG, cu sediul in München/Germania, este o afacere de familie inca de la infiintarea acesteia,in anul 1901. Are 10.000 de angajati in 50 de locatii la nivel mondial (companii comerciale si fabrici de productie). Cu o cifra de afaceri de cca 2,5 mld. EUR (2014), Webasto este unul din primii 100 de furnizori auto la nivel mondial. Domeniile de baza ale companiei includ dezvoltarea si productia de sisteme de acoperis, decapotare si caroserie, precum si sisteme de incalzire, climatizare si ventilatie pentru automobile, respectiv vehicule comerciale. Webasto este numarul 1 mondial în productia de trape auto si incalzitoare stationare de multi ani. Pentru mai multe informatii va rugam sa accesati www.webasto-group.com.

Webasto Romania angajeaza pentru fabrica din Zimandu Nou:

OPERATORI ASAMBLARE

Responsabilitati:
- Realizarea planului de productie prevazut alaturi de intreaga echipa, respectand nivelul de calitate impus, in timpul si cantitatea ceruta
- Atingerea obiectivelor departamentului de productie, respectand standardele de calitate,cost si livrare

Cerinte:
- Studii medii
- Capacitatea de a lucra in cadrul unei echipe
- Disponibilitate pentru lucru în schimburi
- Disponibilitate pentru program prelungit
- Seriozitate si responsabilitate

MOTOSTIVUITORIST

Responsabilitati:
- Introduce materiile prime si materialele destinate procesului de fabricatie in magaziile de receptie, respectiv de stocare a acestora
- Mentine in functionare corespunzatoare sistemul de depozitare a marfurilor (etichetare)
- Pastreaza documentele aferente in conditii bune; asigura etichetarea marfurilor situate in zona de receptie si magazia de materiale in conformitate cu instructiunile de lucru aferente
- Respecta instructiunile de lucru care se refera la manipularea si depozitarea materialelor
- Imbunatateste permanent sistemul de depozitare

Cerinte:
- Diploma de bacalaureat sau scoala profesionala
- Detinerea autorizatiei ISCIR
- Minim 2 ani experienta intr-o pozitie similara: gestionar, primitor-distribuitor cu gestiunea, stivuitorist, magazioner, dispecer materiale
- Experienta in productie si magazie/depozit
- Experienta in utilizarea si completarea documentelor specfice depozitului
- Cunostinte de limba engleza (nivel conversational)
- Disponibilitate pentru a lucra in schimburi

TEHNICIAN MENTENANTA

Responsabilitati:
- Mentenanta preventiva si corectiva echipamente electrice si automatizari
- Intocmeste necesarul de piesele de schimb şi consumabile
- Urmareste stocul minim de piese de schimb

Cerinte:
- Cunostinte avansate in domeniul electric si/sau electronic
- Cunostinte de baza in mecanica si pneumatica
- Cunostinte in intretinerea si reparatia masinilor de cusut reprezinta un avantaj
- Experienta într-o fabrica de productie; cunostinte despre intretinerea utilajelor; disponibilitate pentru a lucra in schimburi

WEBASTO ROMANIA OFERA: ● Salarii competitive negociate la angajare, in functie de vechime si experienta in industria automotive, pentru toate posturile vacante ● Conditii de munca excelente ● Pachet consistent de beneficii si bonusuri ● Tichete de masa ● Transport gratuit

DATE DE CONTACT:

Fax: **0372-827-257** Nr. telefon: **0372-827-379, 0372-827-336** Adresa mail: **recrutare@webasto.com**

Va asteptam intr-un mediu de lucru placut, in care va oferim posibilitati pentru implementarea propriilor idei!

Slovenia a cerut să fie ajutată cu încă 400 de ofiţeri de poliţie FOTO: EPA

Se profilează o iminentă „catastrofă" umanitară

BRUXELLES. Uniunea Europeană (UE) a avertizat luni că se profilează o iminentă „catastrofă" umanitară, în contextul în care zeci de mii de persoane traversează Balcanii către nordul Europei în timp ce se apropie iarna, relatează AP în pagina electronică.

Peste 770.000 de persoane au sosit anul acesta în UE pe mare, punând în dificultate autorităţile frontaliere şi centrele de primire. Multe dintre ele au străbătut pe jos Balcanii, în căutarea unui refugiu sau unui loc de muncă în ţări ca Germania sau Suedia.

Cele 28 de state membre UE s-au angajat să furnizeze experţi şi fonduri pentru a ajuta la gestionarea acestei urgenţe şi să împartă refugiaţi între ele. Însă resursele promise sunt mobilizate dureros de greu. „Uniunea Europeană trebuie să facă totul pentru a evita o catastrofă odată cu apropierea iernii", a declarat ministrul luxemburghez de Externe Jean Asselborn la finalul ultimeia dintr-o lungă serie de reuniuni la nivel înalt pe tema acestei provocări. „Nu putem lăsa oamenii să moară de frig în Balcani", a subliniat el.

Agenţia europeană pentru protecţia frontierelor externe Frontex a solicitat, în cadrul unor eforturi de a gestiona afluxul, 775 de ofiţeri suplimentari, însă statele membre au oferit până în prezent doar jumătate. După aproape trei săptămâni, a primit promisiuni pentru mai puţin de jumătate. **SURSA: MEDIAFAX**

Dacian Cioloş, premier

Astfel, pentru a fi învestit, noul Guvern are nevoie de voturile favorabile a 274 de parlamentari, în total fiind 547 de senatori şi deputaţi.

Noul premier – Dacian Cioloş FOTO: EPA

BUCUREŞTI. Fostul comisar european pentru Agricultură Dacian Cioloş a fost desemnat, marţi, de către preşedintele Klaus Iohannis, pentru funcţia de premier, Iohannis precizând că soluţia agreată cu partidele politice, cu foarte mici excepţii, este cea a unui guvern de tehnocraţi.

Un prim-ministru independent

„După părerea mea, în această etapă, pentru a rezolva problema guvernării, este nevoie de un prim-ministru independent sau tehnocrat, o persoană curată, care să nu fi fost implicată în scandaluri, o persoană integră. Este nevoie să fie promovaţi miniştri performanţi, este nevoie de partide fără corupţi, este nevoie ca partidele să facă curăţenie în interior şi să nu promoveze persoane suspectate de corupţie", a declarat şeful statului.

Dacian Cioloş a declarat că intenţionează să deschidă administraţia guvernamentală spre societate şi să lucreze îndeaproape cu grupurile politice din Parlament pentru „a progresa împreună" pe proiectele ce vor fi propuse, el precizând că în perioada următoare se va concentra pe formarea echipei.

Conform prevederilor constituţionale, candidatul pentru funcţia de prim-ministru va cere, în termen de 10 zile de la desemnare, votul de încredere al Parlamentului asupra programului şi a întregii liste a Guvernului.

Programul şi lista Guvernului se dezbat de Camera Deputaţilor şi de Senat, în şedinţă comună.

Parlamentul acordă încredere Guvernului cu votul majorităţii deputaţilor şi senatorilor.

În actuala configuraţie a Parlamentului, PSD are 197 de senatori şi deputaţi, PNL - 176, UNPR - 64, ALDE - 37, UDMR - 25, PND - 12, grupul minorităţilor naţionale - 17, alţi 14 deputaţi şi 5 senatori fiind neafiliaţi.

În cazul unui vot favorabil în Parlament, primul-ministru, miniştrii şi ceilalţi membri ai Guvernului vor depune individual, în faţa preşedintelui României, jurământul de credinţă. **SURSA: MEDIAFAX**

Explozii soldate cu zeci de morţi şi răniţi

BEIRUT. Cel puţin 23 de persoane au fost ucise şi alte 40 rănite, în două explozii produse marţi în oraşul sirian Latakia, acesta fiind unul dintre cele mai sângeroase atacuri asupra fiefului preşedintelui Bashar al-Assad.

Exploziile au vizat două zone diferite ale oraşului, una fiind provocată de un tir de rachete, iar cealaltă de o rachetă sau un dispozitiv exploziv amplasat în teren, a precizat Observatorul Sirian pentru Drepturile Omului (OSDO).

Multe dintre persoanele rănite se află în stare gravă, astfel că numărul deceselor ar urma să crească, a adăugat ONG-ul, care monitorizează conflictul sirian, cu ajutorul a numeroase surse din teren.

Autorităţile siriene au condamnat atacurile „teroriste" asupra oraşului.

Insurgenţii care luptă împotriva forţelor guvernamentale au atacat în mod regulat în ultimele luni Latakia, capitala fiefului lui Assad din vestul Siriei, de obicei cu rachete. Un atac cu maşină-capcană comis în oraş în septembrie s-a soldat cu moartea a zece persoane. **SURSA: MEDIAFAX**

Prezintă planul britanic de reformare a UE

LONDRA. David Cameron a promis o abordare cu „mintea, nu cu inima", într-un discurs pe care l-a susţinut marţi, subliniind totodată că „angajamentul" faţă de UE este cea mai bună cale de protejare şi promovare a economiei şi securităţii naţionale britanice, relatează Financial Times în ediţia online.

Premierul britanic a profitat de prezenţa sa la Chatham House pentru a expune principalele patru exigenţe pe care le va prezenta partenerilor eurpeni în următoarele luni, inclusiv reforme în domeniul prestaţiilor sociale şi unele garanţii pentru membrii UE din afara zonei euro.

„Nu mă îndoiesc că pentru Marea Britanie problema europeană nu este doar o problemă de securitate economică, ci şi de securitate naţională - nu doar o problemă de locuri de muncă şi comerţ, ci şi de siguranţă şi securitate a naţiunii noastre", a spus el.

Cameron a spus că nu exclude să susţină o ieşire a Marii Britanii din UE (Brexit), având în vedere că există riscuri reale la adresa suveranităţii ţării prin rămânerea în Uniune. Legând în mod explicit calitatea de membră UE a Marii Britanii de securitatea naţională britanică, David Cameron pare să-şi reitereze agumentele ca ţara să rămână în cadrul blocului european. **SURSA: MEDIAFAX**

David Cameron FOTO: EPA

Summit Uniunea Europeană - Africa

VALLETTA. Şefi de stat şi de guvern din aproape toate statele membre ale Uniunii Europene (UE) şi din peste 30 de ţări africane participă miercuri, în capitala malteză Valletta, la negocieri pe tema gestionării crizei migraţiei care afectează Europa, relatează AFP în pagina electronică.

Summitul de două zile se încheie joi şi este urmat, imediat, de o reuniune informală a liderilor UE, care vor evalua situaţia în care se află încercarea lor de a răspunde în comun celei mai mari mişcări de populaţii de pe continent de la al Doilea Război Mondial încoace.

Dintre cele 28 de state membre UE, 24 vor fi reprezentate în Malta la nivel de şefi de stat şi de guvern, iar celelalte patru la nivel de miniştri, potrivit unei liste cu participanţii, furnizate AFP de către un diplomat.

O „prezenţă puternică" este aşteptată din partea liderilor celor 35 de ţări africane invitate, a declarat acest diplomat. Aceste state africane sunt Djibouti, Egipt, Eritreea, Etiopia, Kenya, Somalia, Sudanul de Sud, Sudan, Tunisia, Benin, Burkina Faso, Camerun, Cap Verde, Republica Centrafricană, Ciad, Republica Democratică Congo, Coasta de Fildeş, Gabon, Gana, Guineea, Guineea Ecuatorială, Guineea Bisau, Liberia, Libia, Mali, Mauritania, Maroc, Niger, Nigeria, Republica Congo, Senegal, Sierra Leone, Gambia şi Togo. Uniunea Africană (UA) şi Comisia Comunităţii Economice a Statelor din Africa de vest (ECOWAS) vor fi, de asemenea, prezente la reuniune. **SURSA: MEDIAFAX**

Solicită închiderea frontierei

HAGA. Geert Wilders, liderul partidului de extremă-dreapta din Olanda, solicită închiderea frontierelor ţării pentru a împiedica sosirea a mai mulţi imigranţi pe teritoriul olandez, denumind mişcarea migratorie drept „o invazie islamică", informează site-ul agenţiei de presă AFP.

Partidul Libertăţii (PVV) din Olanda, condus de parlamentarul Geert Wilders, se află în fruntea sondajelor din ţară, a cărui popularitate a crescut în contextul crizei migraţiei. În acest context, Wilders ţinteşte către funcţia de premier în urma alegerilor legislative din Olanda, programate pentru 2017.

„Singura şi unica modalitate de a gestiona criza refugiaţilor este de a ne regăsi suveranitatea naţională", a precizat Wilders în Parlamentul olandez din Haga, calificând, în mod repetat, criza migraţiei cu care se confruntă întregul continent european drept „o invazie islamică".

„Nu solicit nimic iraţional, solicit ca guvernul nostru să-şi închidă frontiere, precum Ungaria, să ne închidem graniţele pentru cei pe care îi considerăm imigranţi economici şi nu refugiaţi", a adăugat liderul PVV.

Geert Wilders FOTO: EPA

Dă în judecată însoţitorii de zbor

BERLIN. Compania aeriană germană Lufthansa a iniţiat procedurile legale împotriva personalului de zbor care a declanşat, de vinerea trecută, o grevă de opt zile, din cauza restricţiilor privind drepturile de pensionare. Reprezentanţii companiei aeriene Lufthansa au anunţat, marţi, că au lansat procedurile legale la tribunalele din Dusseldorf şi Darmstadt pentru a contesta greva organizată de sindicatul Ufo, care îi reprezintă pe cei 19.000 de însoţitori de zbor vizaţi de restricţiile privind drepturile de pensionare.

DECESE

Cu profundă tristeţe anunţăm încetarea din viaţă, după o lungă suferinţă

la vârsta de 66 ani a celei care a fost

LULUŞAN KAMILA.

Înmormântarea va avea loc astăzi, 11 noiembrie 2015, ora 14,00 la Cimitirul Eternitatea (UTA).

Fiica cu familia

O inimă bună a încetat să mai bată, un suflet generos s-a ridicat la cer, iar noi ne luăm rămas bun, cu durere profundă şi ochii plini de lacrimi de la bunul şi iubitul nostru soţ, tată, bunic şi socru,

SPIROIU MIRCEA.

Slujba de înmormântare va avea loc astăzi, 11 noiembrie 2015, ora 13:00, la Cimitirul Eternitatea.

Familia îndoliată

Cu adâncă durere în suflet anunţ decesul soţului meu drag,

CSERNYANSZKY ADALBERT

în vârstă de 88 ani.

Înmormântarea va avea loc joi, 12 noiembrie 2015, ora 14:00, la Cimitirul Eternitatea (UTA).

Soţia îndoliată Iudita

Cu durere în suflet anunţăm decesul celei care a fost mamă, bunică, soacră şi străbunică,

CIUCUR IOSANA

la vârsta de 85 ani.

Dumnezeu să o ierte şi să o odihnească în pace! Înmormântarea va avea loc astăzi, 11 noiembrie 2015, ora 13:00 de la domiciliul din localitatea Gura Văii nr. 49, judeţul Arad.

Familia Ciucur veşnic îndoliată

CONDOLEANŢE

Suntem alături de colegul nostru Alin Vesa, în aceste momente grele pricinuite de pierderea tatălui său drag şi transmitem întregii familii sincere condoleanţe. Dumnezeu să-l odihnească în pace!

Colegii de la Centrul Cultural Judeţean Arad

Regretăm plecarea prematură la cele veşnice a vecinei noastre dragi,

JULA ANA ELENA.

În amintirea vie şi curată, Dumnezeu să te odihnească în pace! Familiei îndoliate, compasiune şi sincere condoleanţe!

Un ultim omagiu din partea vecinilor de pe Vasile Milea 46

Ne rugăm ca Bunul Dumnezeu să mângâie sufletele celor rămaşi nemângâiaţi de tragica despărţire de

ANA JULA,

plecată mult prea repede dintre noi. Sincere condoleanţe!

Fam. Vlad

O rugăciune se îndreaptă spre cer la trista despărţire de cea care a fost

JULA ANA ELENA.

Dumnezeu să o odihnească în pace! Sincere condoleanţe familiei!

Ghizi şi Horea

MULŢUMIRI

Sincere mulţumiri rudelor, pastorilor, vecinilor şi prietenilor care au fost alături de noi cu prezenţă, flori sau cuvinte de mângâiere când am condus-o pe ultimul drum pe draga noastră,

OPREA LENA.

Nu te vom uita niciodată!

Familiile Banea, Anca, Miculiţ şi Ochiş

COMEMORĂRI

Admiraţie, cinstire, stimă, pios omagiu domnilor:

prezbiter

GHEORGHE PETROVICI,

parohi

CONSTANTIN IOVĂNAŞ,

ANASTASIE STOICOVICI,

duhovnic

VASILE IOVĂNAŞ,

epitrop

ARSA DRĂUCEAN

care la 27.05.1842 au sfinţit fundamentul Bisericii Ortodoxe Renaşterii nr. 11, Micălaca Veche şi la 11.11.1845 acum 170 ani au sfinţit biserica.

Boariu Ştefan

În această zi, de toamnă târzie, când de ziua ta, scumpul nostru fiu,

OVIDIU AURELIAN,

trebuia să te îmbrăţişăm cu toată dragostea noastră şi să-ţi spunem „La mulţi ani" cu nespusă tristeţe în suflete şi dor nemărginit de tine, paşii noştri ne poartă către acel loc plin de tăcere pentru a-ţi aduce multe flori udate cu lacrimile durerii. Te purtăm neîncetat în inima şi gândurile noastre şi te vom iubi mereu.

Părinţii îndureraţi

GARSONIERE

- **Cumpăr garsonieră,** apartament 1 cameră, banii jos, 0755.483.216, 0746.055.126. 117416

AP.1 CAMERĂ

- **Vând apartament** 1 cameră+ dependinţe, zona Vlaicu, negociabil, 0357/425741, 0770.348.681. 307053
- **Vând apartament** 1 cameră, central, parter, 52 mp, termotecă, amenajat, 26.000 Euro. Telefon 0744.849.390. 307757

AP.2 CAMERE-ARAD

- **Cumpărăm apartament** 2- 3 camere, garsoniere. PLATA PE LOC!!! 0744.849.390. 842293
- **Cumpăr apartament** 2- 3 camere, plata pe loc, 0746.055.126, 0724.512.512. 117418
- **Persoană fizică** cumpăr apartament 2 camere cu banii jos!!! Ofer preţul corect. Fără agenţii imobiliare, 0772.155.210. 989614
- **Vând apartament** 2 camere, semidecomandat, Podgoria. Preţ 32.500 Eur/negociabil, ☎0741.150.246. 290406
- **Vând apartament** 2 camere, semidecomandat, Micălaca, str. Vaslui, nr. 13, Bl. 726, et. III, 73 mp. Telefon 0745.238.835. 307749
- **Vând apartament** 2 camere, amenajat, mobilat, Micălaca, 36.000 Eur, ☎0722.606.527. 307773
- **Vând apartamente** cu 2 camere, Podgoria, etaj 3/4; etaj 6/10, mobilat. Telefon 0756.495.174. 307772

AP.3 CAMERE-ARAD

- **Vând apartament** 3 camere, zona Alfa, etaj 4, 42.500 Eur/negociabil.Tel.0741.150.246. 290407

AP.4 CAMERE-ARAD

- **Vând sau** închiriez apartament 4 camere, A.Vlaicu, zona X- uri, aproape de facultate. Tel. 0733.716.717. 307776

CASE-ARAD

- **Vând casă** 5 camere, Micălaca, 750 mp teren, termotecă, 99.500 Euro, ☎0744.849.390. 307758

CASE-JUDEŢUL ARAD

- **Vând casă** în Zăbrani, complet renovată, 4 camere. Se vinde şi cu Prima Casă. Telefon 0755.636.396. 289031
- **Vând casă** în Zădăreni nr. 270. Telefon 0722.705.793. 280365
- **Vând casă+** teren + anexe, 1440 mp, Macea nr.399, ☎0745.581.019. 307054
- **Vand casa** in Curtici,7 camere,2 bai,terasa,apa, gaz,incalzire centrala,pivnita,250mp,teren 1800mp,front stradal 25m,pe colt.Tel 0744152342 307056

TERENURI LOCAL

- **Vând loc** de casă în Sânicolaul Mic. Tel. 0752.661.957. 307724
- **Vând loc** de casă 1080 mp în Bujac, str. M. Vodă nr. 9. Telefon 0745.013.511. 307059

TERENURI JUDEŢ

- **Vând grădină** 20 arii, Bodrogul - Nou, 8 Eur/mp, cuptor fontă, maşină cusut ileana, ☎0757.699.015. 261404
- **Vând teren** arabil la Felnac, suprafaţa 11 ha, ☎0747.039.593. 307768
- **Vând teren** arabil 2,5 ha, Zimandul- Nou, 80 arii în şosea cu capătu, ☎0757.045.305, 0758.899.762. 298642
- **Vând teren** intravilan loc. Cicir, 2.300 mp, front stradal 28 ml, ideal pentru parcelare în 2 sau 4 loturi. Telefon 0726.232.102. 298635

IMOBILE CHIRII

- **Închiriez apartament** 1 cameră, zona Grădişte. Tel. 0722.177.091, 0751.402.979. 298636
- **Închiriez casă** cu etaj (310 mp), zonă centrală. Ideal pentru sediu firmă. Tel: 0722.293738. 178297
- **Închiriez apartament** 2 camere, Fortuna, decomandat, utilat, 200 Euro, ☎0723.600.510. 300001
- **Închiriez apartament** 1 cameră cf. 1 modernizat, utilat, zona Confecţii lângă universitate. Telefon 0757.610.273. 307055
- **Închiriez apartament** 1 cameră, Grădişte, central, etaj 1, ☎0740.786.086. 307743
- **Dau în** chirie apartament 2 camere, mobilat, Polivalentă, 150 Eur,☎0726.289.694. 307770
- **Dau în** chirie apartament 3 camere, mobilat, Grădişte, ☎0733.632.595. 307771
- **Dau în** chirie 2 camere la casă, intrare separată pentru fete, lângă Kaufland, central, ☎0744.775.108. 298633
- **Primesc doi** tineri căsătoriţi fără copii în gazdă, 0257/287231. 306431
- **Ofer spre** închiriere apartament 3 camere, zonă centrală, cu centrală proprie, mobilat modern. 250 euro pe lună negociabil şi garanţie. Tel: 0745.201.435.

SPAŢII COM-ARAD

- **Închiriez spaţiu** comercial, suprafaţă 150 mp (P+M), str.Poetului nr.11 A, ☎0742.412.379. 307764
- **Închiriez două spaţii comerciale, zona Intim, 100- 170 mp,** ☎0722.227.450. 290770

OFERTE LOCURI DE MUNCĂ

- **Angajăm agenţi** de pază. Informaţii la telefon 0771.250.637.
- **Angajăm barman** femeie, zona Piaţa Romană (Boul Roşu), 0721.329.867, 0751.655.743.
- **Angajăm brutar** cu experienţă şi personal necalificat. Salar atractiv, ☎0730.030.106.
- **Angajăm confecţionere** cusut tapiţerie, condiţii bune de lucru, tichete masă+ transport. Telefon 0723.227.510.
- **Angajăm paznici** serioşi. Obligatoriu domiciliul în Zimand. Tel. 0722.360.891. 307717
- **Angajăm personal** pentru fast food, bucătărie- vânzare, 0744.828.934.
- **Angajăm sudori,** instalatori, electricieni, lăcătuşi din Arad (alte judeţe), 0723.668.668.
- **Angajăm şoferi** tir, diurnă- 100km: (16Eur/ echipaj, 12Eur/ singur), 0744.784.492.
- **Angajez bărbaţi** în construcţii, salar 1.800 în mână. Telefon 0745.819.228. 307751
- **Firmă curăţenie** angajează femei şi bărbaţi, personal echipă mobilă, 0733.771.686.
- **Firmă de** construcţii angajează muncitori. Telefon 0728.054.071.
- **Firmă de** pază angajează agenţi pază. Salar atractiv. Tel. 0357/417400.
- **Hotel restaurant** angajăm bucătar şi ajutor bucătar. Telefon 0722.643.327. 297451
- **S.C. angajează** şofer cu experienţă. Tel. 0740.758.003.
- **Hotel trei stele angajează ajutor de bucătar, salarizare atractivă. Informaţii tel:** 0744.608.032.
- **S.C. angajează** finisori în construcţii cu diplomă de calificare, ☎0721.242.476.
- **S.C. angajează** gestionar depozit şi mecanic de întreţinere.Tel. 0725.347.838. 300550
- **SC angajează** instalatori termosanitari şi sudori. Tel. 0722.577.523.
- **Societate comercială** angajează sudor- lăcătuş. Telefon 0722.332.360.
- **Societate de** pază angajăm agenţi de securitate. Tel. 0769.005.704.

CONSTRUCŢII

- **Acasă aduc** balast, nisip, car moloz etc., 2- 20 mc, 0745.036.969. 168713
- **Acasă aduc** nisip, balast, sort, pământ, lemne, ridic moloz, 0747.206.371. 298626
- **Aduc balast,** nisip, piatră, lemne, ridic moloz, ☎0754.772.222. 307755
- **Vând lemne** foc. Tel. 0752.601.957. 307729

AUTO ROMÂNEŞTI

- **Vând Dacia** papuc pick- up furgon, 4 uşi+dubiţă, 2005, motorină, 2.000 Eur, ☎0745.581.019. 307044

AUTO STRĂINE

- **Vând Opel** Astra, 2008, benzină, 4.500 Eur, ☎0745.581.019. 307045

RULOTE-REMORCI

- ●**Vând DAF** autoutilitară 3,5 tone, motorină, 1989, 3.000 Eur/negociabil. Tel.0745.581.019. 307047

ELECTRONIC PLUS

- **Vindem/Reparăm electrocasnice** second, frigorifice, maşini spălat, uscătoare, aragaze, electrice, televizoare, anvelope, vitrine comerciale, termopane. Reducere pentru schimb, rate, Lipova. Tel. 0744.796.542. 830997

PIERDERI

- **Pierdut certificat** constatator nr. 68527/ 23.12.2008 pentru sediu firmă şi terţi, al S.C. Teo T&M SRL. Îl declar nul. 307711
- **S.C. Oechsler** Romania S.R.L., pierdut Certificat constatator nr.529417/21.08.2012 pentru sediul din Lipova str.Iancu Jianu nr.25 J, emis de O.R.C.Arad. Îl declar nul. 307759

PLANTE-FLORI

- **Vând 100** baloţi lucernă, diferite calităţi. Preţ negociabil, ☎0786.594.746. 297492

ANIMALE-PĂSĂRI DOMESTICE

- **Cumpăr vaci** slabe, grase, lipsă calciu pentru abator. Telefon 0745.505.122. 299159
- **Vând vacă** gestantă şi iapă de 5 ani. Tel. 0760.956.654. 308186
- **Vând 200** oi rasa ţurcană. Preţ uşor negociabil. Tel. 0743.091.498. 307748

MAŞINI,UTILAJE,INSTALAŢII

- **racitor lapte** nefolosit 700litri complet ieftin garantie 0723424624 307660

AFACERI

- **scaune inox** import solide cantitate 50lei 0724443744

DIVERSE

- **Cumpăr coarne** cerb, pene, cupru, alamă, fier, baterii, preţ bun, 0741.689.068. 307752
- **Vând cazane** ţuică, diferite mărimi, unul 250l, preţ avantajos, 0744.133.862. 299182
- **Coafură centrală** (Podgoria) închiriază post coafură şi manichiură-pedichiură .Tel. 0745.462.995.
- **Cumpăr piatră** cubică. Tel: 0723.557.115.

Anunţurile de deces se publică GRATUIT!

SERVICII FUNERARE

CASĂ FUNERARĂ

str. **COCORILOR** nr. **27**

(între cimitirele **Eternitatea** şi **Pomenirea**)

OFERĂ:
- **GRATUIT SĂLI DE PRIVEGHI** (capele).
- **SĂLI PENTRU POMENI**, cu meniu la alegerea clientului.
- **SICRIE** şi **RESPETE** produse de firma noastră, la **PREŢ REDUS**.
- **GRATUIT** pregătim dosarul pentru ridicarea ajutorului de înmormântare.

tel. 0728 690 120 / 0728 690 121

www.casafunerara-arad.ro (795467)

MEDIQA

VINO ȘI PROFITĂ DE PROMOȚIILE TOAMNEI!

Medicină internă
consult de specialitate
ecografie
EKG

Cardiologie
consult de specialitate
ecografie
EKG

Obstetrică - Ginecologie
consult de specialitate
ecografie 4D

Dermatologie
consult de specialitate
dermatoscopie

Detalii la 0257/217700 sau la sediul clinicii
situat în Municipiul Arad, B-dul Revoluției Nr.10

AVEM DISPONIBILE ȘI URMĂTOARELE SPECIALITĂȚI

MEDICINĂ GENERALĂ · MEDICINA MUNCII · MEDICINĂ DE FAMILIE · MEDICINĂ INTERNĂ
DIABET ȘI BOLI DE NUTRIȚIE · LABORATOR ANALIZE · ALERGOLOGIE · NEUROLOGIE
ENDOCRINOLOGIE · GASTROENTEROLOGIE · IMAGISTICĂ MEDICALĂ · PEDIATRIE · CHIRURGIE
ȘI ORTOPEDIE PEDIATRICĂ · PSIHIATRIE PEDIATRICĂ · OFTALMOLOGIE · ORL · OBSTETRICĂ-
GINECOLOGIE · CHIRURGIE GENERALĂ · ORTOPEDIE · DERMATOLOGIE - VENEROLOGIE

www.mediqa.ro

(2122 - H 750226)

(2253)

Alege ceea ce te duce mai departe.

Profită de oferta specială la piesele de origine Mercedes-Benz pentru Sprinter.

În afaceri, la fel ca în viață, unele alegeri ne trag înapoi, altele ne țin pe loc, iar alegerile bune ne propulsează înainte. De aceea, pentru Sprinterul cu care îți faci treaba, alegi doar ce este mai bun: piese de origine Mercedes-Benz!

A Daimler Brand

AutoSchunn 0742.036.917 www.auto-schunn.ro

Mercedes-Benz Vans. Born to run.

Auto Schunn - Centru Autorizat de Vânzări și Service Mercedes-Benz
Calea Radnei nr. 247, Arad; tel.: 0742.036.917; www.auto-schunn.ro

(296671)

Macelaria Poporului

str. Șt. Augustin Doinaș, colț cu Piața Mihai Viteazul

LUNI - VINERI 08:00 - 17:00 | SÂMBĂTĂ 08:00 - 13:00

(2230 - H 296605)

★ ★ ★
HP
Hotel Phoenix
ARAD
bright new every morning

Arad. Calea Aurel Vlaicu nr. 267
Cazare. Restaurant. Evenimente

Nou!

Servicii de catering
Livrări la birou și acasă.

Meniul zilei – preț 17 lei Comenzi la tel: 0727 323 530

(2232 - H 296606)

aradjob.ro

RESTAURANTUL HOTELULUI
BEST WESTERN CENTRAL ARAD
angajează:

AJUTOR BUCATAR
■ pregatire de specialitate ■ experienta pe post similar de minim 2 ani
■ domiciliul in Municipiul Arad

OSPATĂR
■ pregatire de specialitate
■ experienta pe post similar de minim 2 ani
■ domiciliul in Municipiul Arad

MUNCITOR BUCĂTĂRIE (FEMEIE)
■ domiciliul in Municipiul Arad.

FEMEIE PENTRU CURĂȚENIE
■ domiciliul in Municipiul Arad.

Informatii la sediul societatii din Arad, Str. Horia nr. 8.

(2285 - H 296631)

SC PAB ROMANIA SRL ANGAJEAZĂ:
- Lăcătuşi confecţii metalice
- Sudori (MIG-MAG)
- Vopsitori industriali
- Stivuitorişti
- Electrician întreţinere

INFORMAŢII:
☎ 0747-021-276 şi la adresa: str Gradina Postei nr 1, Micalaca, orele 9:00 – 17:00.

(2318 - H 297487)

REGIA PUBLICA LOCALA OCOLUL SILVIC DUMBRAVA R A

Organizeaza licitatia de masa lemnoasa principala pe picior din proprietatea unitatilor administrativ – teritoriale pentru productia anului 2016, prestari servicii de exploatare productia anului 2016 si masa lemnoasa fasonata din productia anului 2015 in data de 18.12.2015, orele 12:00 la sediul O. S. Dumbrava Preselectia agentilor economici se va desfasura la sediul O. S. Dumbrava din comuna Beliu, nr. 628/A, jud. Arad, in perioada 07.12.2015 – 11.12.2015, documentele necesare fiind specificate in H.G. 85 / 29.01.2004 cu modificarile ulterioare din 2006 . Licitatia va fi deschisa, cu strigarea ofertelor la masa lemnoasa pe picior si prestari servicii de exploatare si cu plic inchis la masa lemnoasa fasonata . De asemenea masa lemnoasa fasonata neadjudecata la licitatiile anterioare se va scoate la negociere in aceeasi data. Documentatia pentru licitatie si plicurile continand ofertele pentru masa lemnoasa fasonata, se vor depune la sediul O.S. Dumbrava pana cel mai tarziu in data de 11.12.2015 ora 16.00. Agentii economici care nu respecta termenul de depunere a documentatiei si ofertelor pentru masa lemnoasa fasonata, nu vor fi declarati calificati pentru a putea participa la licitatie.

Informatii suplimentare la tel. / fax: **0257 / 322 223** sau la sediul **O. S. Dumbrava**.

(2330 - H 307679)

Publicitate 0257-210.775; 0257-280.904

SERVICIUL DE AMBULANŢĂ JUDEŢEAN ARAD

organizează concurs în data de 9 decembrie 2015 la sediul central din strada Oituz nr. 1-5 Arad, pentru ocuparea următoarelor posturi:

PE PERIOADA NEDETERMINATA:
3 ASISTENTI MEDICALI (CU STUDII POSTLICEALE) - STATIA CENTRALA **ARAD**
1 ASISTENT MEDICAL (CU STUDII POSTLICEALE) – SUBSTATIA **INEU**
1 ASISTENT MEDICAL (CU STUDII POSTLICEALE) – SUBSTATIA **SAVARSIN**

PE PERIOADA NEDETERMINATA :
1 ASISTENT MEDICAL (CU STUDII POSTLICEALE) – SUBSTATIA **SANTANA**

PE PERIOADA NEDETERMINATA:
1 POST SOFER AUTOSANITARA I - STATIA CENTRALA **ARAD**
1 POST SOFER AUTOSANITARA II - SUBSTATIA **SIRIA**
1 POST SOFER AUTOSANITARA II - SUBSTATIA **SAVARSIN**

Dosarele se depun până la data de 25.11.2015, ora 10:00.
Informatii suplimentare se primesc la Compartimentul RUNOS, persoana de contact Ec. Batran Adina, telefon : 0257/338.161 (2331 - H 307700)

Festivalul Vinului, la Arad

13-15 noiembrie, în parcarea Casei de Cultură a Sindicatelor
vinuri, must şi muzică de petrecere
programul complet pe **www.cmcarad.ro** (2350 - H 307765)

ACTIV GRUP IPURL cu sediul în Arad, str. Tribunul Buteanu, nr.1, ap.1, jud.Arad, lichidator judiciar al **S.C. ADRIAN COMPACT SRL**, cu sediul în Arad, Zona Industrială MICALACA 1 Est, Jud. Arad, NR. O.R.C. J02/1874/1991, CUI 1714580, debitor în dosarul 1266/108/2010* pe rol la Tribunalul Arad, anunţă vânzarea la licitaţie publică, cu strigare, conform prevederilor Legii 85/2006, a următoarelor bunuri:

- **imobil** situat in Arad, str. Voinicilor F.N., constând în teren intravilan în suprafaţă de **2.250 m.p.** înscris sub A1 în C.F. 332324 Arad, Nr. Cad. 332324, cu supraedificate constând în: „Magazin de prezentare şi vânzare, birouri şi spaţii de depozitare materiale de construcţii şi instalaţii", înscris sub A1.1, Cad: 332324-C1, cu mobilierul si dotarile existente, cu preţul minim de începere a licitaţiei de **755.000 Euro,** exclusiv TVA;
- **Imobil** situat in Arad, str. Voinicilor F.N., constand in teren intravilan în suprafaţă de **2.250 m.p.** înscris sub A1 în C.F. 332325 Arad, Nr. Cad. 332325, cu supraedificate constând în: „Complex de recreere şi spaţii depozitare", înscris sub A1.1, Cad: 332325-C1, cu echipamente tehnologice si echipamente centru fitness, cu preţul minim de începere a licitaţiei de **620.000 Euro,** exclusiv TVA;
- **Imobil – Apartament nr.11**, situat în Arad, *Cartierul Verde*, DN 69, KM 7, Soseaua Nicolae Boboc, constând în cameră de zi, bucătărie , baie, dormitor, hol, în suprafaţă utilă de 75,53 m.p., înscris în CF 308653 C1-U1 (Nr. CF vechi 76816 Arad), Cad.11474, C1-U11, cu preţul minim de începere a licitaţiei de **24.421 Euro,** exclusiv TVA

Licitaţia va avea loc în data de **18.11.2015**, ora 14[00], la sediul ACTIV GRUP I.P.U.R.L. În caz de neadjudecare, licitaţia se reia, în acelaşi loc şi la aceeaşi oră, cu acelaşi preţ de începere a licitaţiei, în data de **25.11.2015, 03.12.2015, 10.12.2015,** respectiv **17.12.2015**. Garanţia pentru înscrierea la licitaţie este de 10% din preţul de începere a licitaţiei, pentru fiecare bun imobil în parte, iar plata preţului la care bunurile au fost adjudecate se face in termen de maxim 30 zile de la adjudecare. Înscrierile şi achitarea garanţiei de participare la licitaţie se pot face pana cu 1 ora înainte de începerea licitaţiei. Regulamentul de organizare a licitaţiei si relaţii suplimentare se pot obtine la sediul ACTIV GRUP IPURL, tel/fax. 0257.214821, mobil 0744.697814 sau email activ_grup@yahoo.com (2349 - H 307740)

SC LAGERMAX ROMANIA SRL, titular al **Planului Urbanistic "CONSTRUIRE PARCARE AUTO DESCOPERITA SI ZONA SERVICII(BIROURI SI REPARATII AUTO)"** amplasat in intravilanul localităţii Curtici – CF NR. 303376; CF NR303377; CF nr 300942, CF NR 3302826, anunţa publicul interesat ca s-a depus documentaţia in vederea obţinerii avizului de mediu pentru avizarea **planului urbanistic zonal.**
Observaţiile publicului se primesc in scris la sediul APM ARAD, Splaiul Mureşului, F.N., zilnic intre orele 08-16, in termen de 18 zile calendaristice de la apariţia anunţului.
(2341 - H 307691)

Clubul Sportiv Şcolar GLORIA Arad
ORGANIZEAZĂ CONCURS PENTRU POSTUL DE

ADMINISTRATOR FINANCIAR

I S – 0,50 normă – 4 ore/zi, în data de 8.12.2015.
Informaţii la tel. 0257.280.250 sau la 0721.865.393 sau la sediul Clubului Sportiv Şcolar Gloria Arad str. Ion Rusu Şirianu nr. 6. (2343 - H 307672)

ANUNŢ PUBLIC
PAŞCA MIHAI, titular al **PUZ – ZONĂ REZIDENŢIALĂ ŞI FUNCŢIUNI COMPLEMENTARE,** amplasat in jud. Arad, extravilanul mun. Arad, **zona Sânnicolaul Mic**, identificat prin **C.F. NR. 333264 şi 312799 Arad** anunţă publicul interesat asupra depunerii solicitării de obţinere a avizului de mediu.
Informaţiile privind conţinutul documentaţiei tehnice a proiectului propus pot fi consultate la sediul APM Arad, str. Splaiul Muresului F.N., zilnic (orele 8-16).
Observaţiile publicului se primesc la sediul APM Arad, str. Splaiul Muresului F.N., în termen de 18 zile calendaristice de la publicarea anunţului. (2346 - H 307705)

Program mare publicitate: pe B-dul Revoluţiei, nr. 62 luni-vineri: 9.00-16.00

Anunţurile de mică publicitate se preiau doar în locaţia de pe B-dul Revoluţiei, nr. 81 (clădirea de lângă hotelul Continental, fost Astoria) după următorul program: de luni până vineri între orele 8-18, iar duminica între orele 9-13.

Program mica publicitate: pe B-dul Revoluţiei, nr. 81 luni-vineri: 8.00-18.00, duminică: 9.00-13.00.

ARAD ONLINE
www.aradon.ro
o marcă russmedia

Proiect cofinanţat din Fondul Social European prin Programul Operaţional Sectorial Dezvoltarea Resurselor Umane 2007 - 2013. Investeşte în oameni!

E şansa ta! - Program integrat de ocupare pe piaţa muncii din regiunile Nord Vest, Vest şi Centru

Şansa Ta
POSDRU / 125 / 5.1 / S / 131450

CURS DE SPECIALIZARE GRATUIT !

▪ MASEUR ▪

Cursul de specializare autorizat începe în data de **16 noiembrie 2015,** la **Arad** şi va avea o durată de **80 de ore** (două săptămâni).

CINE POATE PARTICIPA?
Şomeri sau alte persoane fără contract de muncă, cu studii cel puţin liceale (cu sau fără examen de bacalaureat)

BENEFICII:
Participarea este GRATUITĂ !
Certificat acreditat de Agenţia Naţională de Calificare (ex-CNFPA).
La absolvirea cursului, participanţii primesc o **subvenţie de 200 lei.**
Servicii gratuite de orientare, consiliere profesională şi mediere în relaţia cu potenţialii angajatori.

(2290 - H 300188)

Vino la centrul nostru de informare şi consiliere profesională din: **Arad, Bvd. Decebal, nr. 2, cladirea Proiect Arad, et. 2, cam. 217** sau ne poţi contacta la: ☎ **0733.507.978** sau @ **sansata@romactiv.ro, persoană de contact Dumitru Popa**
www.facebook.com/Proiect.Sansata www.sansata.romactiv.ro

Parteneri: DBC DYANA BUSINESS CONSULTING · ANOFM AJOFM BIHOR · ANOFM AJOFM MURES

SC EXCELENT FEED 2015 SRL, titular al **Planului Urbanistic "INFIINTARE EXPLOATATIE ZOOTEHNICA– CRESTERE VACI DE CARNE"** amplasat in extravilanul localitatii Olari – CF NR. 300713, CF NR 300220, anunta publicul interesat ca s-a depus documentatia in vederea obtinerii avizului de mediu pentru avizarea **planului urbanistic zonal.**
Observatiile publicului se primesc in scris la sediul APM ARAD, Splaiul Muresului, F.N., zilnic intre orele 08-16, in termen de 18 zile calendaristice de la aparitia anuntului.
(2339 - H 307686)

Mr.FAB CONSTRUCŢII INDUSTRIALE ARAD, Micalaca str. Voinicilor F.N.

angajeaza pentru muncă în şantier

lăcătuşi, sudori, dulgheri, muncitori necalificaţi

Informatii la tel.: **0257.275.250** (148351)

SC ASTRA BUS SRL, titular al **Planului Urbanistic "INTOCMIRE PUD - PENTRU STATIE DE DISTRIBUTIE CARBURANTI, HALA DE DEPOZITARE CU BIROURI AFERENTE"** amplasat in intravilanul localităţii ARAD – CF NR. 303543; CF NR309089; CF nr 303611, anunţa publicul interesat ca s-a depus documentaţia in vederea obţinerii avizului de mediu pentru avizarea **planului urbanistic de detaliu.**
Observaţiile publicului se primesc in scris la sediul APM ARAD, Splaiul Mureşului, F.N., zilnic intre orele 08-16, in termen de 18 zile calendaristice de la apariţia anunţului. (2335 - H 307688)

SC EXCELENT FEED 2015 SRL, titular al **Planului Urbanistic "INFIINTARE EXPLOATATIE ZOOTEHNICA– CRESTERE VACI DE CARNE"** amplasat in extravilanul localitatii Olari – CF NR. 300713, CF NR 300220, anunta publicul interesat ca s-a depus documentatia in vederea obtinerii avizului de mediu pentru avizarea **planului urbanistic zonal.**
Observatiile publicului se primesc in scris la sediul APM ARAD, Splaiul Muresului, F.N., zilnic intre orele 08-16, in termen de 18 zile calendaristice de la aparitia anuntului.
(2337 - H - 307687)

SERVICE CAMIOANE ŞI SEMIREMORCI angajează

RECEPŢIONER cu sau fără experienţă.

CONSTITUIE AVANTAJ: **cunoştinţe tehnice în domeniul** AUTO-TIR
Informaţii la telefon **0729.039.048.**
CV la e-mail: **marius@manolo.ro** (2315 - H 306443)

S.C. LUAR S.R.L. angajează

persoane vorbitoare de limba franceză.

☎ **0257-228-550**, C.V. la **office@luar.ro** (2344 - H 307682)

EVIDENŢIAZĂ-TE!

Talon valabil până în 31 decembrie 2015

Text: **DATA apariţiei:**.....

.....

.....

.....

.....

.....

.....

Date personale:

Nume şi Prenume:

Telefon:

Buletin de identitate:

TALON + PREŢUL CATEGORIEI AFERENTE

Anunţurile se preiau zilnic, la ghişeu, până în ora 16[00], după această oră, se pot prelua doar prin intermediul sistemului online de preluare al anunţurilor disponibil pe www.jurnalaradean.ro . Anunţurile de mică publicitate din Jurnal Arădean se publică pe baza talonului din ziar
Redacţia nu îşi asumă responsabilitatea pentru conţinutul anunţurilor de mică publicitate!

JURNAL ARĂDEAN

Un concert de 24 de ore FOTO: FAN

Concert pe internet

WASHINGTON. Elton John, Bon Jovi și Hozier vor participa la un concert de 24 de ore pe internet, la jumătatea lunii noiembrie, înainte de Conferința asupra climei de la Paris. Evenimentul, inițiat la propunerea fostului vicepreședinte american Al Gore, intitulat „24 Hours of Reality and Live Earth: the World is Watching", va beneficia de participarea a numeroși artiști, oameni de știință și responsabili politici, printre care și președintele francez, François Hollande. Spectacolul va fi difuzat între 13 și 14 noiembrie pe internet. Evenimentul este rodul unui parteneriat între „Climate Reality" și „Live Earth" care ambiționează să reunească un număr cât mai mare de artiști în jurul unei ample platforme pentru a optimiza impactul, au explicat organizatorii. „Conferința ONU asupra climei de la Paris poate fi un moment decisiv pentru a schimba direcția periculoasă pe care am dat-o planetei noastre. Vrem ca liderii mondiali să știe că suntem cu ochii asupra lor și că a sosit timpul să acționeze", a declarat fostul vicepreședinte american Al Gore. **SURSA: AGERPRES**

Ar fi vulcani de gheață

WASHINGTON. Cercetătorii americani au descoperit pe Pluto anumite formațiuni muntoase ce par a fi ghețari care ejectează gheață, potrivit unui studiu ale cărui concluzii au fost prezentate luni, informează Reuters. Noua descoperire ridică o serie de întrebări despre felul în care această planetă pitică a putut să rămână până în zilele noastre atât de activă din punct de vedere geologic. **SURSA: MEDIAFAX**

Papa, ajutat să urce treptele

VATICAN. Papa Francisc a fost ajutat să urce treptele spre altar luni, într-o bazilică din Roma, pentru a doua oară în trei zile, după ce a căzut pe scări în public sâmbătă. Suveranul Pontif s-a împiedicat, a căzut și a fost ajutat să se ridice, pe treptele Bazilicii Sfântul Petru. Incidentele au loc după ce un ziar italian a scris că Papa ar avea o tumoră benignă la creier. Vaticanul a dezmințit. **SURSA: MEDIAFAX**

La festival
Câinele „elev" al Școlii Centrale de Dresaj a Poliției din Nepal, a participat la festivalul Diwali din Kathmandu. FOTO: EPA

Noua „Miss Bumbum 2015"

BRASILIA. Tânăra Suzy Cortez, 25 de ani, care este „muza" clubului de fotbal Sao Paulo, a fost aleasă luni deținătoarea celui mai frumos posterior din Brazilia după ce a câștigat concursul „Miss Bumbum 2015", relatează EFE. Cortez, care a reprezentat Districtul Federal al Brasiliei și este considerată tiza celebrei prezentatoare Daniela Cicarelli, pentru asemănarea ei fizică cu fosta soție a fotbalistului Ronaldo Nazario, a obținut cel mai bun punctaj al juriului dintre cele 15 finaliste ale concursului. „M-am pregătit intens în ultimele patru luni pentru că am vrut să câștig concursul. Am ținut regim și am făcut un antrenament riguros", a declarat tânăra la aflarea deciziei juriului. Noua Miss Bumbum, care a câștigat recent și selecția pentru a deveni „Muza" clubului Sao Paulo FC, a declarat că pe lângă frumusețe și alte atribute, speră să aibă „carisma" necesară pentru a cuceri publicul și a deveni prezentatoare de televiziune, unul din visurile sale.

Suzy Cortez FOTO: FAN SURSA: AGERPRES

Explozie în sudul Olandei

AMSTERDAM. O explozie puternică a avut loc, luni, într-o zonă industrială din sudul Olandei, fiind închise temporar trei stații de tren și mai multe drumuri în regiunea respectivă, informează site-ul agenției de presă AFP. Incendiul a avut loc luni în zona industrială Chemelot, din provincia Limbourg, situată în sudul Olandei. „Explozia de la Chemelot a provocat o cantitate mare de fum", a precizat serviciul de pompieri din Limbourg pe contul de Twitter al instituției, luni, când fumul negru produs în urma exploziei se întindea pe câțiva kilometri.

În zona industrială FOTO: EPA

Două stații de tren din orașul Geleen și o alta în Sittard au fost închise, luni, de autoritățile olandeze, ca măsură de precauție, pentru ca explozia să nu se extindă.

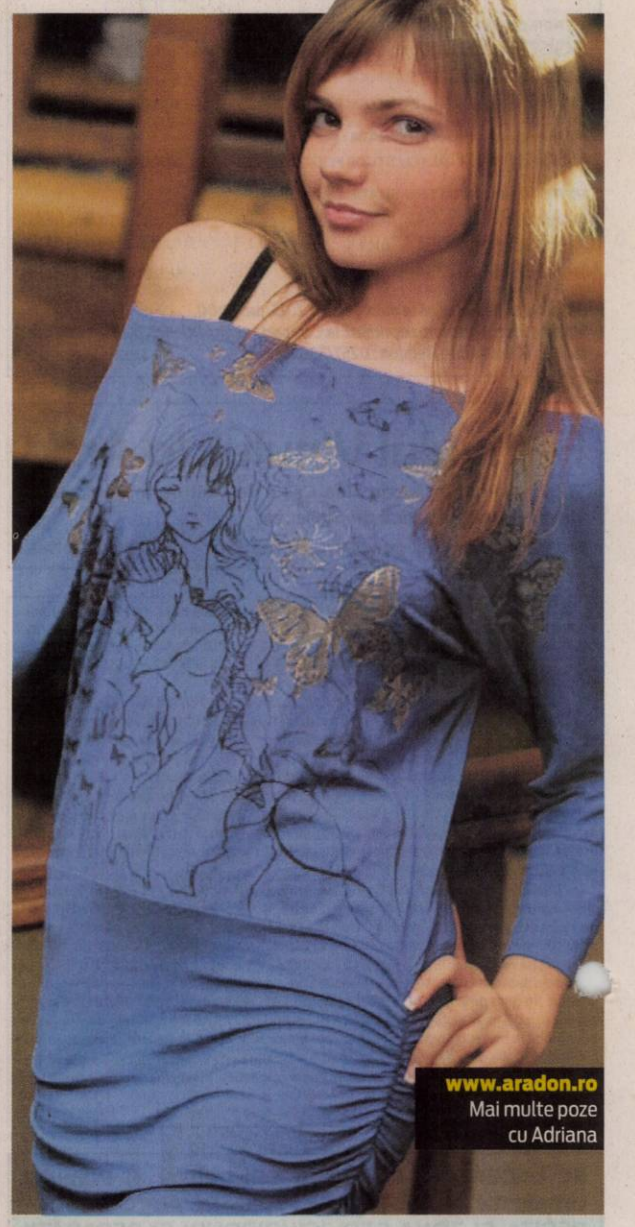

www.aradon.ro
Mai multe poze cu Adriana

Adriana
Este pasionată de modă și muzică. FOTO: PARTYORADEA

Fără show „de tip circ"

Parcul acvatic Seaworld va renunța la spectacolele cu „balene ucigașe".

WASHINGTON. Parcul acvatic de atracții SeaWorld, acuzat de relele tratamente împotriva animalelor, a anunțat luni că va renunța progresiv la spectacolele în care vedetele sunt orcile, relatează AFP. Seaworld a informat că acest spectacol emblematic pentru parc, al doilea ca mărime după cel din San Diego, (California) va fi înlocuit din 2017 cu o nouă atracție „educativă". SeaWorld s-a aflat în centrul unor critici, care au dus la o scădere a numărului de vizitatori, după difuzarea în 2013 a documentarului „Blackfish", care denunța captivitatea „balenelor ucigașe" (orca mai este denumită popular și „balena ucigașă", deși nu este o balenă, fiind vorba de cea mai mare specie de delfin din mările și oceanele lumii). Parcul acvatic a încercat să diminueze impactul printr-o campanie de marketing și de bilete reduse. Asociația de protecție a animalelor PETA, una dintre primele care a denunțat relele tratamente ale parcului, a estimat că renunțarea la spectacol nu este satisfăcătoare. Potrivit PETA, renunțarea la spectacolele „de tip circ" nu este suficientă, Seaworld ar trebui să renunțe de fapt la ținerea în captivitate a acestor delfini. „Probele dovedind daunele psihologice și fizice produse asupra acestor magnifice animale sunt mult mai mari decât beneficiile expunerii lor într-un spectacol", a precizat PETA. **SURSA: AGERPRES**

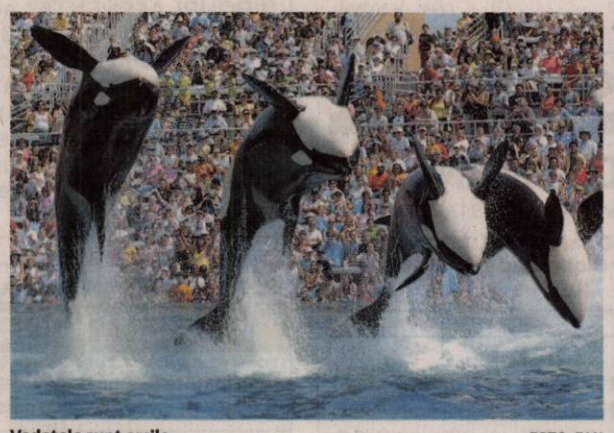

Vedetele sunt orcile FOTO: FAN

Formulă inedită voce-pian

WASHINGTON. Cântărețul american Prince preconizează toamna aceasta să susțină în mai multe săli europene o serie de concerte solo, într-o formulă inedită pentru el doar cu acompaniament de pian, relatează online ziarul spaniol El Pais. Acest turneu solo având la dispoziție doar „un microfon și un pian cu coadă" va debuta la 21 noiembrie la Viena și se va încheia pe 22 decembrie la Bruxelles. Prince a făcut acest anunț în fața unui grup de jurnaliști europeni invitați în weekend la studiourile sale Paisley Park, din SUA. Turneul ar putea avea loc în mai multe orașe din 12 țări: Danemarca, Norvegia, Suedia, Marea Britanie, Olanda, Elveția, Italia, Germania, Franța, Austria, Belgia și Spania. Prince și-a lansat noul album în septembrie, în care îmbină ritmurile funk cu cele disco, la nici un an după ce scos pe piață două albume simultan. **SURSA: AGERPRES**

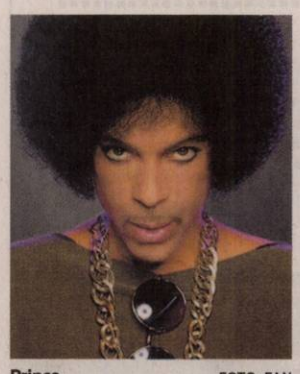

Prince FOTO: FAN

Obama FOTO: EPA

Are cont nou pe Facebook

WASHINGTON. Președintele SUA, Barack Obama, a inaugurat luni o nouă pagină personală pe rețeaua de socializare Facebook, cu ajutorul căreia speră să interacționeze cu publicul în cele de 14 luni care i-au mai rămas de stat la Casa Albă, relatează EFE. Noua pagină numită „President Obama" a depășit 255.000 de vizualizări în câteva ore.

„Hello Facebook! Am în sfârșit propria mea pagină", a scris Obama în primul său mesaj.

Vor fi păziți de crocodili

JAKARTA. Condamnații pentru infracțiuni legate de droguri din Indonezia ar putea fi păziți de crocodili flămânzi, sub auspiciile unui plan invocat marți de agenția anti-drog din această țară. Potrivit planului șefului agenției menționate, Budi Waseso, o închisoare construită pe o insulă înconjurată de ape pline de crocodili i-ar păstra izolați pe traficanții de droguri de curieri și utilizatori, a precizat purtătorul de cuvânt Slamet Pribadi. Budi va călători în trei provincii ale țării pentru identificarea celor mai feroce crocodili și pentru a dovedi că planul este serios, a adăugat Pribadi.

Acest plan survine în contextul în care Indonezia a adoptat o poziție extrem de dură împotriva traficului de droguri. **SURSA: AGERPRES**

Budi Waseso FOTO: FAN

FONDAT 1989, APARE LA ARAD, TEL. 0257/281.802, E-MAIL: REDACTIA.JURNALARADEAN@RUSSMEDIA.RO; PUBLICITATE.JURNALARADEAN@RUSSMEDIA.RO

JURNAL ARĂDEAN

o marcă russmedia

Poliţiştii de frontieră au prins trei urmăriţi naţional

PAGINA 6

Doi arădeni, pe podium la „Toamna Baladelor”

PAGINA 5

JOI
12 NOIEMBRIE 2015
ANUL XXVII, NR. 7451
12 PAGINI - 1,50 LEI

18° Temperaturile se vor situa între 4 şi 18 grade. Vântul va sufla cu 9-11 km/h.

DIMINEAŢA | AMIAZA | SEARA

Nadăşul explodează, DNA tace

O nouă executare silită a pus pe jar întreaga comunitate din Nadăş, în timp ce dosarul de la DNA bate pasul pe loc.

ARAD. Scandal, zeci de oameni, jandarmi, executor judecătoresc, dar şi reprezentanta familiei Colţeu, una dintre fiicele „moştenitorilor”, au participat la un „spectacol” macabru la Nadăş. Judecătoria Ineu, instanţa care s-a dovedit a fi cea mai „prietenoasă” cu cazul Nădăş - Colţeu (foştii judecători de acolo, Floriţă Boloş şi Traian Tripa, ambii condamnaţi pentru fapte de corupţie, ar putea confirma acest fapt spunem noi), a emis o nouă sentinţă favorabilă familiei Colţeu. Aceasta din urmă a cerut executarea silită a unui nădăşan care, deşi a plătit taxe şi impozite la primărie zeci de ani pe casa lui, s-a văzut scos afară pe sus. Totul cu sprijinul jandarmilor, al mascaţilor, veniţi să asigure ordinea la executarea silită.

Ce s-a întâmplat? Magistraţii de la Judecătoria Ineu au emis o nouă sentinţă favorabilă familiei Colţeu, o sentinţă de executare silită, prin care nişte oameni au fost scoşi cu forţa din casa pe care o au de zeci de ani de zile. Cei din familia Colţeu nu au mai stat pe gânduri, ci au angajat un executor judecătoresc pentru a evacua familia Biriş, cea în cauză. Executorul a chemat în ajutorul lui câteva zeci de jandarmi, după care toţi au luat cu „asalt” casa ce trebuia executată. Ce a urmat este simplu de anticipat: locuitorii din Nadăş au sărit în ajutorul sătenilor ce urmau să fie scoşi din casă, astfel că a fost doar un pas până la îmbrânceli, oameni luaţi pe sus de jandarmi, bătrâni târâţi de oameni ai legii. /P.6

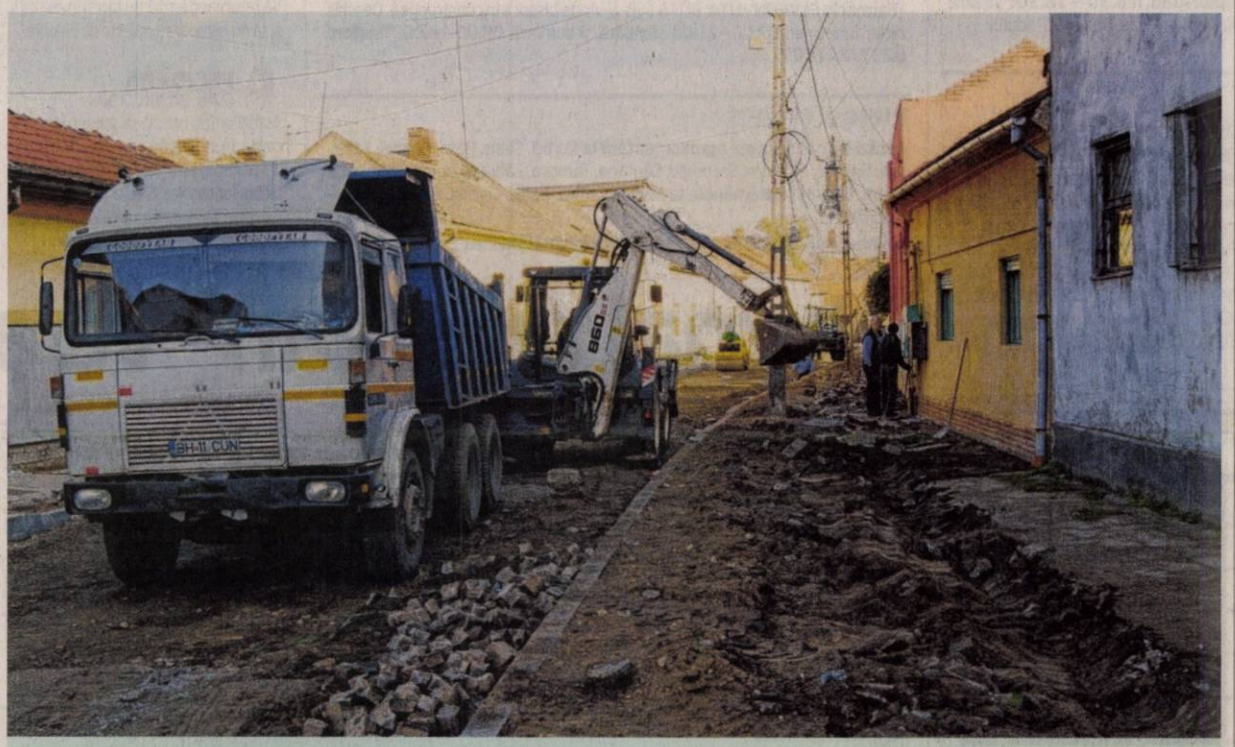

Mişcare pe Hunedoarei

Şantierul de pe strada Hunedoarei este cum ar trebui să fie mai toate şantierele municipiului. Cu muncitori şi utilaje care lucrează de zor, probabil şi datorită vremii superbe. Totuşi, acest şantier a debutat de mai bine de patru luni şi de atunci arădenii care trec pe aici ştiu cel mai bine ce înseamnă cuvântul şantier. Strada Hunedoarei este inclusă în Programul Naţional de Dezvoltare Locală, în care sunt prevăzute pentru reabilitare alte 27 de străzi din municipiului nostru. /P.3

FOTO: VALI GORAN

Au aflat despre POR FOTO: A.G.

Fără interes la banii europeni

ARAD. Reprezentanţi ai Ministerului Dezvoltării au venit la Arad pentru a prezenta POR 2014-2020, dar primarii noştri nu au părut interesaţi de subiect. Foarte puţini dintre aleşii localităţilor din judeţul nostru au fost prezenţi la întâlnire. /P.3

Un plus de 25% pentru sănătate

ARAD. Camera Deputaţilor a votat creşteri salariale de 10% pentru bugetari şi 25% pentru sistemul de sănătate, anunţă deputatul PNL, Eusebiu Pistru. /P.4

La dezbatere FOTO: D.D.

Interesaţi de strategia culturală

ARAD. Zeci de arădeni au participat, miercuri după-masa, la dezbaterea publică a primului document strategic privind Strategia Culturală a Muncipiului Arad 2015-2025. /P.5

Infracţiuni

Românii sunt îngrijoraţi în mare măsură de infracţionalitatea din oraşul lor.

sursa: Observator urban

Lucrări pe Gloria FOTO: JA

Pregătesc Gloria pentru Europene

ARAD. Primarul Gheorghe Falcă a prezentat, miercuri, ultimele investiţii ale Primăriei: stadionul de atletism Gloria, regenerare urbană în zona Gării CFR Aradul Nou şi lucrările de asfaltare a străzii A.M. Guttenbrunn (fosta Schmeltzer), care ar putea avea sens dublu de circulaţie. /P.5

Şapte muzicieni de renume, la Arad

ARAD. Iubitorii muzicii clasice se vor putea bucura de prezenţa a şapte muzicieni de renume internaţional. Concertul de cameră intitulat „SoNoRo The Dreamers” va avea loc astăzi, 12 noiembrie, începând cu ora 19:00, la Sala Regele Ferdinand a Palatului Administrativ, intrarea fiind liberă. /P.3

La un stagiu de pregătire în Cipru

ARAD. În cadrul unui proiect de mobilitate Erasmus, 30 de elevi de clasa a XI-a, de la Colegiul Economic (calificarea „Tehnician în activităţi economice”), se vor pregăti trei săptămâni în Cipru. /P.5

Adjunct nou, dar vechi la IPJ Arad

Un adjunct nou, dar totuşi vechi, ar putea fi instalat la Inspectoratul de Poliţie Judeţean Arad.

ARAD. Un alt comisar şef ar putea (re)veni pe unul dintre cele două scaune de adjuncţi ale Inspectoratului de Poliţie Judeţean Arad (IPJ). Este vorba despre comisarul şef Manciu Stelian Gherasim, care, la începutul anului 2011, a fost retrogradat din funcţie printr-un ordin al ministrului de interne, la acea vreme Traian Igaş, în urma unui controlul efectuat de Corpul de Control al Ministrului de Interne la IPJ Arad. Inspectoratul General al Poliţiei Române (IGPR) a dispus eliberarea din funcţie şi sancţionarea comisarului şef Manciu în urma aşa ziselor nereguli descoperite în „bucătăria internă” a IPJ Arad de Corpul de Control.

Fostul adjunct al IPJ Arad a contestat în instanţă şi decizia ministrului de interne şi cea a IGPR, iar după mai bine de patru ani de zile s-a ajuns şi la o concluzie. Aceasta a fost dată de Curtea de Apel în 10 noiembrie. Judecătorii de aici au decis anularea dispoziţiilor IGPR. În ceea ce priveşte ordinul ministrului prin care comisarul şef era retrogradat din funcţie, acesta a fost atacat la Înalta Curte de Casaţie şi a fost respins pentru că, potrivit ÎCCJ, acţiunea a fost introdusă prea târziu. Însă Curtea Constituţională „a venit în ajutorul” poliţiştilor care, în acea perioadă, erau daţi afară cu duiumul din poliţie. /P.5

„Şoimul” Irimia FOTO: FAN

Şoimii câştigă, UTA doar egal

PÂNCOTA-TÂRLUNGENI. Etapa intermediară din Liga II a fost prolifică pentru reprezentantele Aradului fotbalistic. Şoimii Pâncota a învins la scor de neprezentare fosta prim-divizionară, FC Braşov, în timp ce UTA a obţinut doar un egal pe terenul codaşei, Unirea Târlungeni. /P.7

Sentinţă pentru gruparea Şărban

ARAD. Tribunalul Arad a pronunţat sentinţa în dosarul grupării Şărban, judecată pentru că a tâlhărit mai mulţi patroni de case de schimb valutar în Arad şi în Cluj. Pedeapsa cea mai mică este de 2 ani şi 3 luni, iar cea mai mare este de 12 ani. Inculpaţii din acest dosar - Şărban Ioan Cătălin, Burz Eugen Teodor, Mureşan Sorin Mircea, Butnaru Tudor şi Grisco Artiom - pot ataca decizia Tribunalului Arad în termen de 10 zile de la comunicare. /P.6

A pronunţat sentinţa FOTO: I.C.

Comemorare Corneliu Coposu

Câţiva reprezentanţi ai PNŢCD şi AFDPRA Arad s-au reunit, miercuri seara, în jurul bustului seniorului Corneliu Coposu, pentru a comemora 20 de ani de la trecerea acestuia în nefiinţă (11 noiembrie 1995). Tudor Caracioni şi Vasile Ciubancan, preşedinţii celor două formaţiuni, au rememorat istoria zbuciumată a marelui patriot român şi au aprins lumânările depuse, alături de o coroană de flori, lângă monument. FOTO: JA

9 771220 748041 15123

Remember: 12 noiembrie

1840 S-a născut sculptorul francez Auguste Rodin (d. 1917)

1862 S-a născut omul politic Vasile Goldiş (d. 1934)

1869 A murit Gheorghe Asachi, scriitor român (n. 1788)

1884 La Timişoara s-a introdus, pentru prima oară în Europa, iluminatul electric al străzilor

1912 S-a născut Emil Botta, poet, prozator, actor (d. 1977)

1912 S-a născut George Emil Palade, om de ştiinţă american de origine română (d. 2008)

1929 S-a născut actriţa **Grace Kelly,** cea care a devenit în 1956, prin căsătoria cu prinţul Rainier de Monaco, celebra Prinţesă Grace de Monaco (d. 1982)

1929 S-a născut Michael Ende, scriitor german (d. 1995)

Grace Kelly FOTO: FAN

1961 S-a născut Nadia Comăneci, gimnastă română

1978 S-a născut Alexandra Maria Lara, actriţă română

1982 Iuri Andropov este desemnat succesor al lui Leonid Brejnev, în funcţia de secretar general al CC al PCUS

1990 Prinţul Akihito devine cel de al 125 împărat al Japoniei

2000 A murit Henri Mălineanu, compozitor de muzică uşoară, muzică de film şi teatru (n. 1920)

Întreruperi de curent

Vineri, 13 noiembrie 2015. În Municipiul Arad, h 8.30 – 18.30: străzile Lungă, Cuptorului, Rozmarin, Vadului, Dumbrava Roşie, Bulgară, Podului.

Telefoane utile

☎ INFORMAŢII TELEFONICE: 118.932; ☎ ROBOT: 1958; ☎ APEL UNIC DE URGENŢĂ (SALVARE, POLIŢIE; Pompieri): 112; ☎ PRIMĂRIA MUNICIPIULUI ARAD: Program de relaţii cu publicul (camera 5) luni-vineri între orele 8-20. Tel.: 0257/284.744; tel. centrală: 0257/281.850; ☎ S.C. E.ON GAZ ROMÂNIA - Sucursala Arad - Dispecerat şi intervenţie telefon:0357/403.321; ☎ DERANJAMENTE CURENT ELECTRIC: 0257/929; ☎ INFORMAŢII CFR: 0257/231.777; ☎ PROTECŢIA CONSUMATORULUI: B-dul Revoluţiei, nr. 50. Telefon: 0257/257.049; ☎ POLIŢIA LOCALĂ: 0257/939; ☎ SC CET (Dispecerat şi intervenţie termoficare): 0357/412.244; 0257/ 231.367; 0357/412.233.

Sudoku

REGULI: În fiecare bloc sunt câteva cifre între 1 şi 9, stabilite dinainte. Acestea trebuie completate cu cifrele lipsă, în aşa fel încât fiecare număr să figureze o singură dată. De asemenea, cifrele de la 1 la 9 trebuie să figureze o singură dată atât pe rândurile orizontale cât şi pe coloanele verticale ale celor nouă blocuri luate împreună.

ÎNCEPĂTORI

	6						1	
	4	1			9	8		
5	8						4	2
	5							6
7				3				
3	9				7			
				2	8	3		
6				5			8	
	2							4

AVANSAŢI

	8	5		6				3
9			2				8	
3	1			7				
	5		7					2
		3				9		1
					6			
							9	
	7	6	4					
5		2			1			

Soluţiile jocurilor din numărul precedent:

ÎNCEPĂTORI

4	1	2	6	8	9	5	3	7
8	6	5	3	1	7	9	2	4
7	3	9	2	4	5	8	6	1
9	5	3	4	6	1	2	7	8
2	8	1	7	9	3	4	5	6
6	4	7	5	2	8	1	9	3
1	7	8	9	3	2	6	4	5
5	2	6	1	7	4	3	8	9
3	9	4	8	5	6	7	1	2

AVANSAŢI

9	5	1	6	7	3	8	4	2
8	3	6	2	4	5	7	9	1
2	7	4	9	8	1	6	5	3
5	8	3	7	1	6	4	2	9
1	6	9	8	2	4	5	3	7
7	4	2	3	5	9	1	8	6
3	2	8	5	6	7	9	1	4
6	1	5	4	9	2	3	7	8
4	9	7	1	3	8	2	6	5

UNDE MERGEM în Arad

Cinema

CINEMA CITY ATRIUM

- **Albinuţa Maya -3D, ora 13:40**
- **Blinky Bill: Koala cel poznaş, ora 16:20**
- **Crimson peak, orele 19:30, 22:30**
- **Cuibul dragonului -3D, orele 13:30, 15:40, 17:30**
- **Gangsteri de legendă, orele 17:10, 19:50**
- **Hotel Transilvania 2, ora 14:40**
- **Hotel Transilvania 2 -3D, dublat, orele 13:00, 15:00, 17:00**
- **Hotel Transilvania 2 -3D, subtitrat, orele 19:00, 21:00**
- **Internul, ora 13:50**
- **Marţianul -3D, orele 16:00, 18:50, 21:40**
- **Mune: Gardianul lunii -3D, ora 15:30**
- **Pan: Aventuri în Ţara de Nicăieri -3D, ora 13:40**
- **Spectre, orele 13:55, 15:10, 16:50, 18:10, 19:50, 21:10, 22:50**
- **Super Chef, orele 17:20, 19:40, 21:50**
- **The Walk -3D, ora 22:00**
- **Ultimul vânător de vrăjitoare, orele 18:20, 20:40, 22:50**

Lansare de carte

- **„Picături din veşnicie"** de Paul Krizner (vineri, 13 noiembrie, de la ora 18.00, în sala „Regele Ferdinand" a Primăriei Arad)

Sănătate

- **CABINET GINECOLOGIC:** Cabinet ginecologic Arad, B-dul Decebal 11 (lângă Hotel Aradul), chiuretaj medicamentos, eco 4 D, test PAP.TEL: 0770823850, 0723643581
- **Policlinica DR. TURCIN, oferă:** Cardiologie (EKG, Ecografie cardiacă, Doppler vascular, Holter EKG si TA, Test de efort), Oftalmologie **(NOU - chirurgie pol anterior; CV computerizat; optică medicală),** ORL (videoendoscopie), pneumologie, gastroenterologie, neuropsihiatrie, medicină de familie, ecografii generale. **Telefon: 0257/285510, www.policlinica-turcin.ro**
- **Farmacia GLYKON - UTA**, Bl U 6 (vis-a-vis de biserica în construcţie). Deschis zilnic: luni-vineri 07.00 -21.00 sâmbătă şi duminică 08.00-18.00. **Telefon: 0257/241197.**

Pieţe şi târguri

Astăzi este zi de piaţă agroalimentară la Curtici, Sebiş, Bata, Cermei, Zădăreni, Ghioroc, Săvârşin, Secusigiu, Sântana, Târnova, Zăbrani, Zerind. **Tot astăzi au loc târguri săptămânale la** Nădlac, Curtici, Sebiş, Cermei, Săvârşin, Secusigiu, Zerind.

Mâine, vineri, se desfăşoară târguri săptămânale la Ineu, Şepreuş, Şimand.

Horoscop

BERBECUL (III.21.-IV.20.)
S-ar putea să fiţi indispus şi să nu aveţi chef de nimeni şi de nimic. Riscaţi să vă izolaţi. Vă recomandăm să fiţi mai sociabil.

TAURUL (IV.21.-V.20.)
Inhibiţia şi lipsa de sociabilitate ar putea să vă conducă la eşecuri în afaceri şi deziluzii în plan social. Acordaţi mai mult timp problemelor partenerului de viaţă!

GEMENII (V.21.-VI.21.)
Astăzi sunteţi puţin inhibiat, motiv pentru care puteţi avea dificultăţi de comunicare. Vă recomandăm să evitaţi ieşirile cu prietenii.

RACUL (VI.22.-VII.22.)
Dimineaţa, colegii şi familia fac eforturi să vă scoată din starea de apatie care vă face de nerecunoscut. Ar putea fi de vină obosela acumulată.

LEUL (VII.23.-VIII.23.)
Nu este o zi favorabilă întâlnirilor cu prietenii. Resimţiţi o stare de inhibiţie care vă împiedică să vă exprimaţi clar. Vă recomandăm să nu faceţi investiţii şi să nu cumpăraţi obiecte de valoare.

FECIOARA (VIII.24.-IX.23.)
Astăzi simţiţi nevoia să schimbaţi ceva sau să faceţi lucruri noi. Este o zi favorabilă relaţiilor sentimentale şi treburilor casnice. S-ar putea ca cei din jur să nu vă aprecieze ideile la adevărata lor valoare.

BALANŢA (IX.24.-X.23.)
De dimineaţă aveţi multe probleme de rezolvat, dar aveţi suficientă energie pentru a le face faţă. S-ar putea să întâmpinaţi dificultăţi de natură financiară. Vă recomandăm să acordaţi mai multă atenţie relaţiilor.

SCORPIONUL (X.24.-XI.22.)
Vă sfătuim să o lăsaţi mai uşor cu munca şi să vă aplecaţi mai mult spre problemele sentimentale. Amânaţi-vă proiectele de afaceri!

SĂGETĂTORUL (XI.23.-XII.21.)
De dimineaţă aveţi ocazia să demaraţi o afacere. Vă recomandăm să nu vă pripiţi. Mai staţi două-trei zile înainte de a lua o hotărâre!

CAPRICORNUL (XII.22.-I.20.)
Nu sunteţi prea comunicativ, motiv pentru care relaţiile sociale şi sentimentale pot avea de suferit. Vă recomandăm să nu începeţi activităţi noi şi să nu începeţi noi afaceri.

VĂRSĂTORUL (I.21.-II.20.)
Sunteţi într-o formă intelectuală deosebită. Aveţi succes în activităţile legate de familie şi cămin. Vă sfătuim să vă stabiliţi clar priorităţile, ca să nu pierdeţi timpul.

PEŞTII (II.21.-III.20.)
Simţiţi nevoia să vorbiţi cu o persoană de sex opus, despre problemele dumneavoastră sentimentale. Este posibil să credeţi că sunteţi neglijat.

„Jurnal arădean" vă ascultă

De luni până joi, între orele 11.00-13.00, la telefonul 0257.280943, redactorul nostru vă stă la dispoziţie.

ARAD. Arădeanca **Ana Seviciu,** ne-a contactat pentru a afla care sunt adresele Avocatului Poporului şi a Direcţiei Judeţene a Arhivelor Naţionale Arad. Adresa Direcţiei Judeţene a Arhivelor Naţionale Arad este pe strada Ceaikovski, nr. 2-6, Arad, telefon: 0257/233.818. Avocatul Poporului poate fi contactat doar în Timişoara pe Bulevardul Revoluţiei 1989, nr. 17 (clădirea Consiliului Judeţean Timiş), telefon cabinet Avocatul Poporului: 021/312.71.01

Arădeanul **Mircea Ioan,** stă în cartierul Aradul Nou şi este nemulţumit, atât el cât şi arădenii care locuiesc în zonă, de gropile şi noroiul de pe mai multe străzi din zona în care locuiesc. „Sunt cratere de peste trei metri pătraţi şi atunci când plouă nu mai vorbesc ce noroaie se formează, de nu mai ştim pe unde să mergem. Este vorba de străzile Vasile Pârvan, Ilie Minea, Vasile Bogrea şi încă câteva din zonă. Suntem conştienţi că aceste străzi nu sunt o prioritate deoarece nu sunt aşa de mari, dar nu au mai văzut asfalt de zeci de ani. Când vor ajunge şi pe la noi că impozite plătim ca toată lumea?", se întreabă arădeanul. **JA-V.G.**

Curs valutar

Denumirea valutei	BNR	BCR		BRD		Intesa Sanpaolo Bank		Banca Românească		Nextebank		Alpha Bank		Casa de schimb LUXOR		Casa de schimb TRESOR	
		C	V	C	V	C	V	C	V	C	V	C	V	C	V	C	V
Euro	4,44	4,37	4,51	4,36	4,51	4,37	4,47	4,41	4,48	4,40	4,48	4,42	4,46	4,41	4,44	4,43	4,45
Dolar SUA	4,13	4,05	4,23	4,04	4,22	4,07	4,16	4,10	4,16	4,07	4,19	4,09	4,16	4,09	4,13	4,10	4,12
Forint	0,0142	0,0136	0,0148	0,0132	0,0148	0,0135	0,0155	-	-	0,0136	0,0149	-	-	0,0141	0,0143	0,0141	0,0142
Gram aur	144,86																

Vremea

Joi, 12 noiembrie

www.aradon.ro

4° LA ORA 6 — temperaturile se vor situa între 3 şi 4 grade. Vântul va sufla cu 11 km/h dinspre SSV.

18° LA ORA 18 — temperaturile se vor situa între 17 şi 18 grade. Vântul va sufla cu 9 km/h dinspre VNV.

Ziua precedentă

Arad	7–20	Umiditate:	77%
Lipova	7–20	Presiune:	1015,92 mb
Chişineu- Criş	7–20	Precipitaţii:	0%
Săvârşin	6–19	Vânt:	14,48 km/h
Sebiş	6–19	Direcţie vânt:	V

Soarele

Răsare: 07:29
Apune: 17:08

FAZELE LUNII

11.11 · 19.11 · 26.11 · 3.12

Azi

Temperaturile se vor situa între 4 şi 18 grade. Vântul va sufla cu 9-11 km/h, dinspre VNV-SSV.

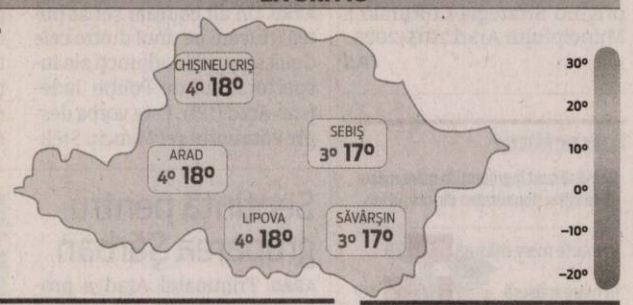

JOI	VINERI	SÂMBĂTĂ	DUMINICĂ
4° 18°	4° 15°	2° 14°	6° 12°
nori joşi şi ceaţă	nori şi soare	nori joşi şi ceaţă	nori şi soare

Calendar

Biserica ortodoxă: Sf. Martiri şi Mărturisitori Năsăudeni: Atanasie Todoran din Bichigiu, Vasile din Mocod, Grigore din Zagra şi Vasile din Telciu; Sf. Ioan cel Milostiv, Patr. Alexandriei; Sf. Cuv. Nil Pustnicul
Biserica greco-catolică: Sf. aep. Ioan Milostivul; Cuv. Nil Sinaitul; Sf. aep. m. Iosafat, OSBM
Biserica romano-catolică: Ss. Iosafat, ep. m.; Cristian, m.

Prognoză pentru trei zile

Temperaturile minime vor fi cuprinse între 2 şi 6 grade, iar cele maxime între 12 şi 15 grade.

Temp.minime: 2-6°C
Temp.maxime: 12-15°C

JURNAL ARĂDEAN
B-dul Revoluţiei nr. 62, Arad
Auditat de BRAT
Reclamaţii difuzare: 0257/212.032

Secretariat: 0257.281802 (centrala), fax - 0257.212.012
Şef departament difuzare: Carmen Csordas
Marea publicitate: 0257.280904
Mica publicitate: 0257.210775; B-dul Revoluţiei, nr. 81
Tiparul executat la: Tipografia Russmedia Kft. Debrecen

Redactor şef: Adriana Barbu (8416) Responsabil de număr: Valentin Goran
Secretar general de redacţie: Gabriela Groza (8423); Departamente: Eveniment: Simona Butaru, Monica Ardelean (8405), Alin Gherasim (8417), Ioana Costaş (8414); Valentin Goran (8405); Politic: Simion Todoca (8434); Economic: Andreea Pintea (8415); Cultură, Învăţământ: Vasile Filip (8421); Social: Diana Duţu (8413); Sport: Daniel Scridon (8424), Leo Sfâra (8422), Dan Lazăr (8406).
Tehnoredactare: Ghizela Şerban (8409), Munteanu Daniel (8411).
REDACŢIE: tel. 0257.281802 (centrala); fax 0257.212.012, 0257.228.592; e-mail:redactia.jurnalaradean@russmedia.ro, adevaruldearad@russmedia.ro, publicitate.jurnalaradean@russmedia.ro, publicitate.adevarul@russmedia.ro

Fără interes la banii europeni

Reprezentanţi ai Ministerului Dezvoltării au venit la Arad pentru a prezenta POR 2014-2020, dar primarii noştri nu au părut interesaţi de subiect.

Cei de la minister au venit să prezinte POR 2014-2020 FOTO: A.G.

ARAD. Miliarde de euro la nivel naţional, aproape un miliard de euro la nivel de regiune, câteva sute de milioane de euro care ar putea ajunge în judeţul Arad. Nu sunt cifre inventate, nici deşarte, ci este un fel de descriere a Programului Operaţional Regional (POR) 2014-2020. Reprezentanţi ai Ministerului Dezvoltării Regionale au venit la Arad pentru a le explica tuturor celor interesaţi ce înseamnă POR, cum vor putea fi depuse proiecte, ce proiecte vor putea fi finanţate, dar şi punctajele suplimentare pe care ar putea să le primească fiecare entitate care solicită fonduri nerambursabile. Zeci de arădeni, reprezentanţi ai unităţilor administrativ teritoriale din Arad, a instituţiilor sau administratori de firme care vor să primească bani europeni nerambursabili au fost prezenţi la întâlnire. Însă, poate că cei mai importanţi „actori", primarii localităţilor din judeţul nostru, au lipsit aproape cu desăvârşire. În sala în care a fost organizată prezentarea am avut puţini primari, puteau fi număraţi pe o mână. Parte dintre ei sunt primarii unor localităţi care, în ultimii ani, s-au dezvoltat aproape exclusiv pe proiecte europene. Este vorba despre Dimitrie Jura, primarul din Socodor, şi Cornel Popa, primarul din Hăşmaş, două localităţi care au „înghiţit" milioane de euro, bani europeni, în ultima perioadă. Ceilalţi colegi ai lor au preferat, însă, să îşi bea cafelute liniştiţi în satele lor prăfuite şi pline de noroi. Că doar nu îi învaţă cineva pe ei, primarii din Arad, cum să ceară bani şi ce să facă cu fondurile. Pentru a nu greşi cumva, am întrebat organizatorii întâlnirii dacă toţi primarii au fost chemaţi, sau doar cei prezenţi. „Am trimis invitaţii către toate primăriile din judeţul Arad, dar nu am primit prea multe răspunsuri", au spus organizatorii.

Aproape de final

Ghidul general al POR 2014-2020 a fost deja aprobat, în timp ce parte din ghidurile dedicate axelor prioritare sunt deja în consultare publică. „Probabil că, în perioada imediat următoare, se vor putea depune proiectele", au anunţat reprezentanţii Ministerului Dezvoltării pentru cine a avut urechi să îi audă.

O prezentare pe larg

Trecând peste dezinteresul aproape total al edililor din comunele şi oraşele noastre, cei de la minister şi reprezentanţii Agenţiei de Dezvoltare Regională Vest au explicat, punct cu punct, toate axele prioritare pe care vor putea fi depuse proiecte de finanţare nerambursabilă, indicând chiar şi situaţiile care vor putea aduce punctaje suplimentare. **JA-A.G.**

Mişcare pe şantierul de pe strada Hunedoarei

La mai bine de patru luni de la debutul şantierului, muncitorii par că avansează cu lucrarea de pe Hunedoarei.

ARAD. Şantierul de pe strada Hunedoarei este cum ar trebui să fie mai toate şantierele municipiului. Plin de muncitori şi utilaje care lucrează de zor, probabil şi datorită vremii superbe. Totuşi, acest şantier a debutat de mai bine de patru luni şi de atunci arădenii care trec pe aici ştiu cel mai bine ce înseamnă cuvântul şantier. Strada Hunedoarei este inclusă în Programul Naţional de Dezvoltare Locală, în care sunt prevăzute pentru reabilitare alte 27 de străzi ale municipiului nostru. În acest moment au fost montate bordurile pe toată lungimea străzii şi a fost pus pietrişul care a fost tasat. Acum se aşteaptă doar asfaltul nou. Muncitorii au ajuns în acest moment în dreptul Liceului Tehnologic Ucecom „Spiru Haret", unde, ajutaţi de excavatoare, scot trotuarul vechi. Se pare că lucrările la această stradă par să se mişte şi, dacă vremea va fi blândă, ar putea fi finalizate în acest an.

Vor parcări

Am stat de vorbă cu arădeanca Ileana P., care ne-a spus că locuitorii acestei străzi au nevoie de parcări, dacă strada va fi cu circulaţie pe ambele sensuri. „Îi rugăm pe cei de la Primăria Arad să facă în dreptul şcolii Ucecom, partea de pe Hunedoarei, câteva locuri de parcare, deoarece noi nu putem intra cu autoturismele în curţile noastre. Dacă strada va avea două sensuri de mers, noi nu vom mai avea loc de parcare. Desigur, suntem pregătiţi să plătim aceste locuri de parcare", ne-a spus arădeanca.

Debut în 16 iunie 2015

Reamintim faptul că amplasamentul acestei lucrări a fost predat constructorului în data de 16 iunie, iar la câteva zile distanţă şantierul a fost deschis. Puţin mai târziu, pe 31 iulie, lucrările au fost oprite câteva săptămâni bune, datorită celor de la compania de distribuţie a gazelor naturale. „Am început lucrările pe această stradă cu decaparea ei. Ulterior, am constatat că reţelele edilitare de gaz, respectiv branşamentele, nu erau la adâncimea corespunzătoare. S-a aşteptat ca E-ON să remedieze această problemă după care vom continua mai departe cu reabilitarea", a declarat atunci Corina Drăghici, purtătorul de cuvânt al Primăriei Municipiului Arad. **JA-V.G.**

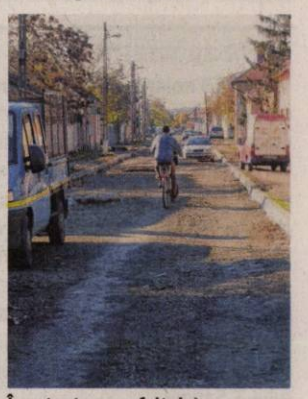

În aşteptarea asfaltului FOTO: JA

Consiliul Judeţean Arad vrea să repare clădirea de pe Revoluţiei 81

La numai doi ani după ce au finalizat lucrările la faţadele clădirii de pe Revoluţiei, 81, cei de la CJA vor să demareze noi lucrări.

ARAD. După ce, în urmă cu doi ani, clădirea de pe Bulevardul Revoluţiei, numărul 81, care aparţine Consiliului Judeţean Arad (CJA), a beneficiat de ample lucrări de reparaţii ale renovării faţadelor şi lucrări de renovări interioare, acum instituţia judeţeană vrea să schimbe acoperişul şi să lucreze la structura de rezistenţă a imobilului. CJA a publicat un anunţă prin care solicită oferte pentru servicii de expertiză tehnică şi evaluare estimativă a cheltuielilor privind lucrările ce urmează a avea loc la clădire. Ce intenţii are CJA cu imobilul de pe Bulevard? Reparaţii capitale la acoperiş, lucrări de consolidare la planşeele peste parter şi etajul I în partea de clădire de la intersecţia Bulevardului Revoluţiei cu strada 1 Decembrie 1918, reparaţii ale finisajelor interioare în spaţiile afectate de fisuri, infiltraţii şi igrasie, renovări la casa scării, amenajarea şi asigurarea finisajelor spaţiilor existente şi neutilizate în prezent, dar şi reparaţii ale unor finisaje de la parter. Lucrarea se anunţă a fi una destul de costisitoare. Iar acest lucru se subînţelege din faptul că numai pentru expertiza tehnică şi evaluarea estimativă a cheltuielilor CJA este dispus să plătească peste 52.000 de lei, la care se adaugă şi TVA. Potrivit anunţului postat de Consiliul Judeţean, societatea care va oferi preţul cel mai scăzut va semna contractul pentru întocmirea documentaţiei necesare. **JA-A.G.**

Clădirea vizată de reparaţii FOTO: JA

Afişul evenimentului FOTO: FAN

Marii clasici vin la Arad

ARAD. Iubitorii muzicii clasice se vor putea bucura de prezenţa a şapte muzicieni de renume internaţional, cunoscuţi ai unor mari scene ale lumii. Concertul de cameră intitulat „SoNoRo The Dreamers" va avea loc joi, 12 noiembrie, începând cu ora 19:00, la Sala Regele Ferdinand a Palatului Administrativ, intrarea fiind liberă. Festivalul SoNoRo împlineşte zece ani de existenţă, fiind un reper cultural de renume internaţional în care îşi vor da concursul violonistul român şi directorul acestui eveniment, Răzvan Popovici. Vor mai concerta violonista de origine rusă Anna-Liisa Bezrody, violonistul francez Philippe Graffin, violonista Alissa Margulis, violistul clujean Christian Naş, violoncelistul suedez Jan-Erik Gustaffson, violoncelistul Valentin Răduţiu şi pianista Diana Ketler. Programul concertului: Uvertura pentru cvintet de coarde D13 de Franz Schubert, Trio de coarde în sol major, op. 9, nr. 1 de Ludwig van Beethoven, Verklärte Nacht/ Noaptea transfigurată, op. 4 pentru sextet de coarde de Arnold Schönberg.

Ediţia aniversară cuprinde 18 concerte ce vor fi susţinute la Bucureşti, Arad, Cluj-Napoca şi Bistriţa, cu piese atent selectate, inspirate de tărâmul viselor şi al visurilor. **JA-V.G.**

SC PINI DISTRIBUTION ALIMENTARI SRL
A DESCHIS ÎN
Arad, Calea Aurel Vlaicu Nr. 281 (fostul SHOWROOM SKODA)
MAGAZIN de PRODUSE ALIMENTARE
import ITALIA
EN-GROSS şi EN-DETAIL
PROGRAM: Luni -Vineri 09-17
Sambata-Duminica 09-13.
(2265 - H 296635)

TRESOR
AMANET
0,1% COMISION
detalii în agenţie
Negăsiţi:
Arad, Bulevardul Revoluţiei
Arad, Calea Aurel Vlaicu UTA
Arad, Plaţa Gării, bl G. 11
90
Lei/gram AUR 14k
detalii în agenţie
(2239 - H 296621)

EXECUTĂM SAU REPARĂM:
piese pentru diferite maşini şi utilaje cerute de client după modele sau schiţe:
■ AXE ■ ARBORI ■ BUCŞE ■ ROŢI DINŢATE şi PINIOANE cu dinţi drepţi sau înclinaţi ■ ROŢI MELCATE ■ REDUCTOARE ■ ROŢI DE LANŢ ■ CUZINEŢI etc.
Diferite piese pentru
■ MAŞINI PENTRU PRELUCRAREA LEMNULUI
■ UTILAJE AGRICOLE ■ UTILAJE PENTRU CONSTRUCŢII
S.C. SCULE ARAD S.R.L.
Vladimirescu, jud Arad, str. Progresului, nr. 54 (DN Arad - Deva)
☎ 0257 514 944, Fax: 0257 514 959
E-mail: office@sculearad.ro, WEB: www.sculearad.ro
PROIECTĂM ÎN 3D ŞI EXECUTĂM DISPOZITVE, MAŞINI ŞI UTILAJE INDUSTRIALE LA CEREREA CLIENTULUI.
EFECTUĂM:
■ Prelucrări mecanice: STRUNJIRE, FREZARE, RECTIFICARE INTERIOR EXTERIOR şi PLAN, GĂURIRE în CORDONATE, SUDURĂ.
■ Tratamente: CEMENTARE, CĂLIRE, BRUNARE.
■ Prelucrări de precizie pe FREZE şi STRUNGURI cu CNC (centre de prelucrare).
(296578)

aradjob.ro

Pentru sănătatea românilor

Deputatul Eusebiu Pistru spune că PNL a votat creşteri salariale de 10% pentru bugetari, 25% pentru sănătate.

ARAD. Pistru declară că liberalii, votând un amendament al PSD, au demonstrat că nu ţin cont de culoarea politică atunci când este vorba despre măsuri importante pentru creşterea nivelului de trai al cetăţenilor. „În urmă cu câteva minute, am votat creşterea salariilor bugetarilor cu 10% , dacă nu au beneficiat anterior de alte majorări. Dincolo de grija pentru un câştig decent pentru toţi, trebuie să avem în vedere faptul că vorbim despre salariaţi din administraţie, cultură, justiţie, ordine publică şi siguranţă naţională, unităţi de cercetare ştiinţifică, dezvoltare tehnologică şi proiectare, diplomaţie, personalul Casei Naţionale de Asigurări de Sănătate şi a Caselor de Asigurări de Sănătate Judeţene, adică instituţii care sunt în slujba tuturor cetăţenilor. Cu cât salariaţii vor avea un venit decent, cu atât mai bine vor funcţiona acestea, iar cetăţeanul obişnuit nu va avea decât de câştigat. Ce este, însă, cel mai important, am votat creşterea cu 25% a salariilor din sănătate, un domeniu despre a cărui importanţă nu trebuie să vorbesc, pentru că o ştiu toţi românii. Dacă vrem ca medicii români plecaţi în străinătate pentru că acasă nu puteau trăi din salariu, să revină în ţară, dacă vrem să stopăm exodul celor care încă nu au plecat, trebuie ca statul să finanţeze sănătatea la un nivel măcar rezonabil. Votul zdrobitor din Camera Deputaţilor - 319 voturi „pentru", 7 abţineri şi doar un vot „împotrivă" arată cât de urgente sunt măsurile în această direcţie. Avem încredere că Guvernul va identifica rapid sursele financiare pentru acoperirea majorărilor votate", a declarat Pistru.

Eusebiu Pistru FOTO: JA

JA-S.T.

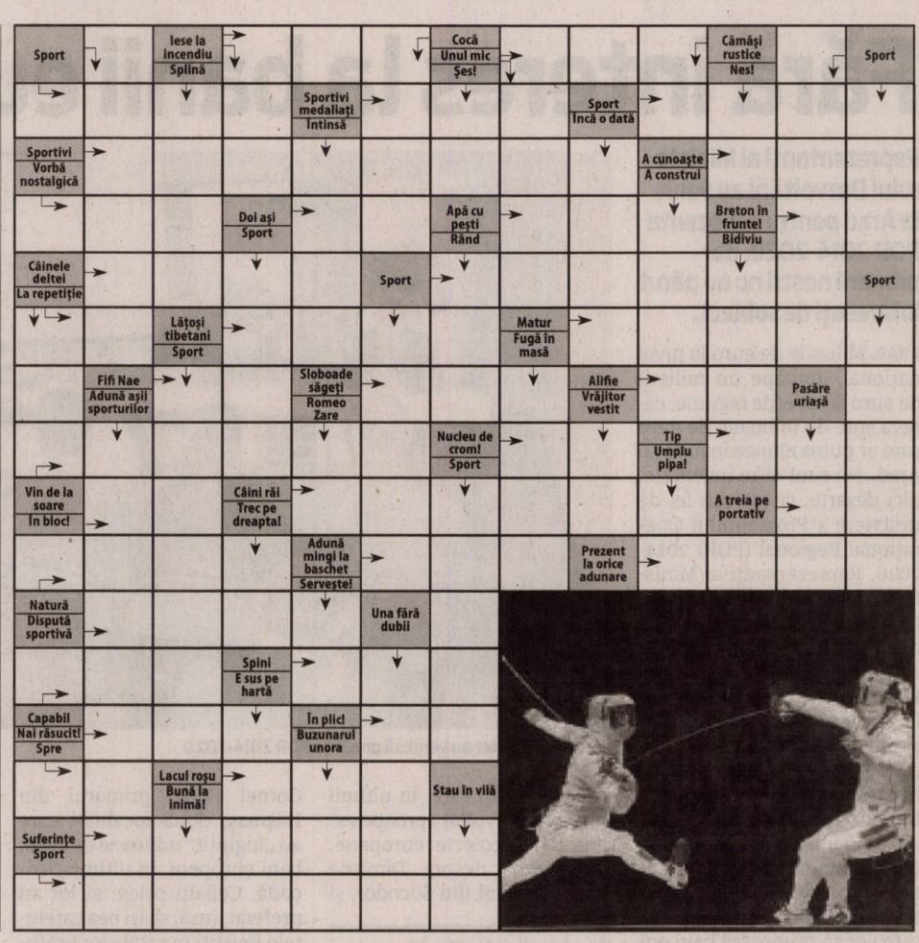

Citire apometre

Vineri, 13 noiembrie 2015. Blocuri P-ţa Mioriţa, Imaşului, Exterior, Byron, blocuri 102-150, blocuri 501-550 Micălaca, Voinicilor, Ciobanului, Dreptăţii, Frăţiei, Busuioc, Fluierului, Stânjenel, Vrancei, I.B. Deleanu, P-ţa Carpaţi, Lucreţia, Rahovei, Tismana, Dunării, Hatmanul Arbore, Magnoliei, Leandrului, Iederei, Marnei, Orizont, Progresului, Sportului, Leu, T. Grozăvescu, Ghe. Groza, Slatinei, Sever Bocu, Predeal, Fluturilor, Dâmboviţei, Oborului, Inului, M. Rişcuţia, I. Fluieraş, Socului, G. Bruno, Haşdeu, Şezătorii, I. Felea, Oituz, Ep. R. Ciorogariu cu soţ, Islazului, Mărgăritar, Remus, Putnei, Moşilor, Malul Mureşului, T. Vladimirescu, M. Stănescu, A. Mureşanu, I. Grozescu, C. Coposu, 9 Mai, Romei, Eroul Necunoscut, Occident, Labirint, Triumfului, T. Şandor.

Reţeta zilei

Salată de ciuperci şi praz

INGREDIENTE (4 porţii): 1-2 fire de praz, 500 g ciuperci (champignon), ½ legătură mărar verde, 1 linguriţă sare. **Pentru dressing:** 2 linguri ulei de măsline, 1 lingură oţet de mere, sare, piper (după gust).

MOD DE PREPARARE: Se curaţă, se spală ciupercile, se pun într-o cratiţă cu apă rece şi sare şi se fierb 20 minute. Ciupercile fierte se lasă la răcit într-o sită, iar după răcire se taie în felii subţiri. Se curaţă, se spală prazul şi se taie în rondele subţiri.

Se spală şi se taie mărunt mărarul. Într-un castron se amestecă prazul tăiat, ciupercile feliate, mărarul tocat şi se adaugă dressingul preparat prin amestecarea uleiului şi oţetului. Se asezonează cu sare şi piper, după gust. Această salată fiind foarte sănătoasă se poate consuma ca atare, sau, după preferinţă ca şi garnitură la alte preparate.

Poftă bună!

Pentru mai multe reţete intră pe www.culinar.ro

SOLUŢIA INTEGRAMEI DIN NUMĂRUL PRECEDENT

C ■ V ■ D ■ VID ■ U ■ CASALOTI ■ RAND ■ RIDA ■ ASTERIE ■ DAR ■ MAL ■ OP ■ CL ■ CETACEE ■ TB ■ F ■ RANA ■ TRUC ■ AMI ■ TARZIE ■ OBLON ■ MI ■ GEN ■ PRIER ■ TE ■ LIMBA ■ NUL ■ RECE ■ EO ■ LIANE ■ A ■ HAS ■ RV USI ■ COS ■ ENEODAV OPINII ■ ID ■ CON ■ PIEZISI

Programe TV Joi, 12 noiembrie

TVR 1

07.00 Telejurnal matinal. Sport, Meteo
08.00 Telejurnal matinal
09.00 Starea naţiei. (R)
10.00 Tot ce contează
11.00 Aventurile tânărului Hercule. (serial, SUA, 1998-1999)
11.30 Aventurile tânărului Hercule. (serial, SUA, 1998-1999)
12.00 Teleshopping
12.30 Tribuna partidelor parlamentare
13.00 De joi până joi
14.00 Telejurnal. Sport, Meteo
15.00 Teleshopping
15.30 Akzente
16.55 Vorbeşte corect!
17.00 Interes general
18.00 Lozul cel mare. Prezintă Silvia Stanciu şi Marius Rădmăneştean Tragerile Joker, Loto 5 /40, Loto 6/49 şi Noroc
18.30 O ţară mai bună. (Redifuzare)
19.00 Prim-Plan
19.45 Vorbeşte corect! (R)
19.55 Starea zilei
20.00 Telejurnal. Sport, Meteo
21.00 Vorbeşte liber!
21.55 Starea zilei
22.00 Starea naţiei
23.00 Anchetele comisarului Antonescu
23.35 8 minute de repaus. (drama, Marea Britanie, 2012)
01.10 Exclusiv în România. În fiecare episod Exclusiv în România, Cristian Tăbără călătoreşte, descoperă şi prezintă obiective turistice, istorie, cultură, credinţă, arhitectură, tradiţii, gastronomie, facilităţi turistice şi, mai ales, unicate europene şi mondiale din România, dintre care unele sunt încă necunoscute şi neexploatate turistic.
02.50 Tot ce contează
02.40 O ţară mai bună. (reluare)

PRO TV

07:00 Ştirile PROTV
10:30 La Maruta. (r)
12:00 Vorbeste lumea
13:00 Stirile PROTV
14:00 Vorbeste lumea
16:00 Lectii de viata
17:00 Ştirile PROTV
17:30 La Maruta. Show-ul, cu un nume nou şi cu multe idei proaspete, păstrează linia cu care a încântat publicul atâţia ani. Cătălin Măruţă a pregătit împreună cu echipa sa rubrici noi, filmări inedite, invitaţi cu poveşti surprinzătoare, dar şi subiecte ale momentului, exclusivităţi şi un decor reîmprospătat. Campionul în divertisment transmite cele mai proaspete ştiri din lumea mondenă şi lansează noi trend-uri în show-biz-ul românesc. Vedetele vor avea parte de multe întâmplări neaşteptate şi, vor fi subiectul unor farse.
19:00 Ştirile PROTV
20:30 Las Fierbinti. ep.15,16, sezon 8
22:30 Stirile PROTV
23:00 Homeland: Reteaua terorii. serial SUA, 2011 Cu: Claire Danes, Damian Lewis
00:00 Jane si Maura: Detectivi in Boston. serial, SUA, 2010. Regia: Michael M. Robin Detectivul Jane Rizzoli şi medicul legist Maura Isles (Sasha Alexander) sunt principalele personaje din acest serial. Deşi Jane este un detectiv dur şi Maura un doctor excentric, cele două sunt foarte bune prietene, ajutându-se în orice fel de situaţie.
01:00 Jocul minciunilor. serial, SUA, 2011
02:00 Lectii de viata. (r)
03:00 Vorbeste lumea. (r)
05:30 La Maruta (r)

ANTENA 1

06.00 Observator (live)
08.00 Neatza cu Razvan si Dani. Dani şi Răzvan şi-au reunit forţele pentru a aduce în casele oamenilor, în fiecare dimineaţă, buna dispoziţie atât de necesară pentru a avea o zi bună.
10.50 In gura presei
11.40 Teleshopping
12.00 Mireasă pentru fiul meu
13.00 Observator
14.00 Mireasă pentru fiul meu. Formatul de succes internaţional „May I call you mom?" vine în România sub numele de „Mireasă pentru fiul meu". Cel mai aşteptat show matrimonial din România aduce din nou în centrul atenţiei poveşti de dragoste, întâmplări spectaculoase, reguli dure, confruntări acide, emoţii, suspans şi multe provocări.
16.00 Observator
17.00 Acces direct
19.00 Observator
20.00 Observator special. cu Octavia Geamanu
20.30 Am ceva sa-ti spun
23.00 Un Show Păcătos cu Dan Capatos
01.00 Am ceva sa-ti spun. (reluare) Cei care doresc să-şi reîntâlnească semenii cu care au pierdut legătura ori aceia care vor din tot sufletul să încheie un conflict din viaţa lor şi au nevoie de sprijin în acest sens, oamenii plini de recunoştinţă faţă de cineva care le-a salvat ori schimbat viaţa, dar şi cei care, forţaţi de împrejurări, au comis fapte pentru care vor să-şi ceară iertare de la cei cărora le-au greşit o pot face în cadrul acestui show!
03.00 Observator. (r)
04.00 Acces direct. (r)

HBO

06:00 Adio, dar mai stau puţin. Dramă, Marea Britanie, 2012. Regia: Pascal Chaumeil
07:35 În mijlocul furtunii. Thriller, SUA, 2014. Regia: Steven Quale
09:05 Aşa e viaţa. Dramă, SUA, 2014. Regia: Rob Reiner. Cu: Michael Douglas, Diane Keaton
10:35 Paddington. Comedie, Marea Britanie, 2014. Regia: Paul King
12:10 Clopoţica şi Zâna Pirat. Animaţie, SUA, 2014. Regia: Peggy Holmes
13:30 Aproape liber. Comedie, SUA, 1990. Regia: Herbert Ross. Cu: Steve Martin, Rick Moranis
15:05 Cum să îţi dresezi dragonul 2 - subtitrat. Animaţie, SUA, 2014.
16:45 Autorii anonimi. Comedie, SUA, 2014. Regia: Ellie Kanner
18:20 Cucereşte-o cu salsa! Comedie, Marea Britanie, 2014.
20:00 Ultima patrulă. Documentar, SUA, 2014. Regia: Sebastian Junger
21:30 Tsunami: După dezastru. Dramă, Marea Britanie, 2006.
23:05 Banshee. Serial, SUA, 2015.
00:05 Episoade. Serial, SUA, 2015.
00:35 Săruturi şi focuri de armă. Comedie, SUA, 2005. Regia: Shane Black. Cu: Robert Downey Jr., Val Kilmer, Michelle Monaghan, Corbin Bernsen, Dash Mihok
02:20 Northmen. Saga vikingilor. Acţiune, Elveţia, 2014. Regia: Claudio Fäh Cu: Tom Hopper, Ryan Kwanten
03:55 Cinci ani. Dramă, Germania, 2013. Regia: Stefan Schaller. Cu: Sascha Alexander Gersak, Ben Miles, Marc Hodapp

TVR 2

08.10 Arta fericirii (R) **09.20** Cartea cea de toate zilele **09.30** Europa 360° (R) **10.00** Mărturii despre o viaţă exemplară (R) **11.00** Nimic prea bun pentru un cowboy **12.00** La fix **13.00** Telejurnal **13.20** Arta fericirii **14.30** Cultura minorităţilor Maghiara de pe doi **15.00** Telejurnal **16.00** Ieri- Azi – Mâine **17.00** Nimic prea bun pentru un cowboy **17.50** Cartea cea de toate zilele **18.00** Telejurnal **19.00** Documentar 360° **20.10** Mireasa hoţomană **21.50** Cartea cea de toate zilele **22.00** Ora de ştiri **23.10** Dr. House **00.00** La fix (R) **01.00** Arte, carte şi capricii (R)

AXN

07:15 Cougar Town **07:45** Autopsia crimei **08:40** NCIS: Los Angeles **09:40** Numerele **10:35** Medium **11:30** Sherlock Holmes şi Dr. Watson **12:25** Autopsia crimei **13:20** NCIS: Los Angeles **14:20** Numerele Politist, SUA, 2009 **15:15** Medium **16:10** Sherlock Holmes şi Dr. Watson **17:10** Numerele **18:10** NCIS: Los Angeles **19:10** Medium **20:10** Autopsia crimei **21:05** Cititorii de oase **22:00** Cititorii de oase **22:55** Hawaii 5.0 **23:50** Minţi criminale **00:50** Cititorii de oase Politist, SUA, 2006 **01:45** Cititorii de oase

ANTENA 3

6.00 Ştirile dimineţii **10.00** Previziunile zilei cu Sabina Iosub **11.00** Se întâmplă în România **12.00** Ştiri **13.00** Se întâmplă în România cu Maria Coman **14.00** Ştiri **15.00** Esenţial **16.00** Esenţial cu Mihaela Bârzila **17.00** - 100 de minute cu Alessandra Stoicescu **18.00** 100 de minute **18.45** La ordinea zilei cu Dana Grecu şi Radu Tudor **20.30** Subiectiv cu Răzvan Dumitrescu **21.30** Sinteza zilei **23.15** In gura presei cu Mircea Badea **0.00** Ştiri **1.00** Sinteza zilei **2.00** Sinteza zilei

PRIMA TV

07:15 Focus din inima României **08:20** Focus Magazin **09:00** Râzi şi câştigi **10:00** Mondenii **11:00** Teleshopping **11:30** Ajutor! Vreau să slăbesc! **13:50** Nimeni nu-i perfect **14:30** Teleshopping **15:00** Râzi şi câştigi **15:30** Cireaşa de pe tort **16:30** Focus **18:00** Focus **19:30** Focus Magazin **20:15** Cronica Cârcotaşilor **21:00** Dosarele **22:00** Trăsniţii Cu: Constantin Zamfirescu, Bogdan Dumitrescu **22:45** Focus din inima României **23:15** Focus Magazin **00:00** Jurnalul unei mame, comedie, SUA, 2002 Cu: Sandra Bullock, Ashley Judd

CINEMAX

07:00 Dueliştii **08:40** Bafta: O viaţă de film **09:05** Cinema verite. **10:35** Pasărea albastră Dramă, SUA, 2013. **12:05** Cei mai buni regizori de la Hollywood **12:35** Robin şi Marian **14:20** X, Y şi Zee. **16:05** Traitors Dramă, Maroc, 2013. **17:30** Cinema verite Dramă, SUA, 2011. **19:00** Revenire la viaţă Dramă, SUA, 1990. **21:00** Casa Grande Dramă, Brazilia, 2014. **23:00** Interviul. **00:50** Udă toată Comedie, Germania, 2013. **02:40** Vechiul Hollywood Dramă, SUA, 1975. **05:00** Dragă dle inspector Comedie, Franţa, 1978.

DIVA

08.00 Hercule Poirot: **10.00** Neveste disperate **11.00** Numai tată să nu fii! **12.00** Ghici cine cântă de Crăciun **14.00** În mintea criminalului: Sânge pentru sânge **15.00** Neveste disperate **16.00** Chipul războinării **17.00** Kristin şi vizita de Crăciun **19.00** Neveste disperate **20.00** În mintea criminalului: Aur roşu,USA 2010, **21.00** Bibliotecarii: And the Drowned Book **22.00** Soţia perfectă: Cooked, USA 2015 **23.00** Cum scăpăm de Coana Mare, USA, 2004 **01.10** Neveste disperate

ACASĂ

06:00 Vorbeste lumea **09:15** Iertare (r) **11:15** Teleshopping **11:30** Rosario (r) **13:30** Teleshopping **14:00** Tanar si nelinistit **15:00** Suflet de gheata **17:00** Iti ordon sa ma iubesti! **18:00** Iertare **20:00** Rosario Cu: Itahisa Machado, Guy Ecker, Aaron Diaz, Lorena Rojas **22:00** Inima de tigan **23:00** Floarea din Caraibe, Brazilia, 2013 Cu: Alessandro Mousssa, Orion Ximenes, Dada Coelho **00:00** Iubiri vinovate **01:00** Iertare (r) **02:30** Doamne de poveste **03:30** Inima de tigan (r) **04:15** Doctorul casei **05:15** Doamne de poveste (r)

PRO CINEMA

08:00 La Maruta (r) **09:30** La Bloc **12:00** Omul de legatura (r) **14:00** Soricelul se pune cu elefantul (r) **15:45** La Bloc **18:00** Nu o poti lua cu tine dupa moarte, SUA, 1938 **20:30** Impuls, SUA, 2008 Claire Dennison este o femeie frumoasa si managerul unei agentii de publicitate. Femeia este nemultumita de relatia cu sotul ei deoarece acesta nu participa la jocurile ei erotice, care au drept scop imbunatatirea relatiei. **22:30** Ucis nevinovat, SUA, 1996 **00:15** Impuls (r) **02:00** Cine A.M.

EUFORIA

05.45 Nu-i usor sa fii mireasa **06.45** Da o sansa dragostei (r) **10.00** Glee **11.00** Reality-Show: Prodanca si Reghe: Relatii internationale **13.15** Obsesia (r) **15.00** Moarte in Paradis (r) **17.00** Da o sansa dragostei. Emisiunea „Da o Sansa Dragostei " este o emisiune de dating, care se va difuza de luni pana vineri, de la 17:00 la 20:00. **20.00** Obsesia **22.00** Dr. House **23.00** Prietenii tai **00.00** Medici in Santa Monica **01.00** Dr. House (r) **02.00** Regasirea trecutului, 2013 **03.10** Fantoma

ANTENA STARS

06:15 Star Magazine (reluare) **07:55** Teleshopping **08:10** Star news (reluare) **09:00** STAR MATINAL (cu Rocsana Marcu si Razvan Botezatu) **12:00** STAR MAGAZINE (cu Laura Micovschi) **13:45** Teleshopping **14:00** NECENZURAT (cu Adriana Bahmuteanu) **16:00** STAR MAGAZINE **17:00** Agentul VIP (reluare) **18:55** STAR NEWS (cu Andra Trandas) **19:45** RĂI DA' BUNI **21:45** STAR NEWS **22:00** AGENTUL VIP (cu Cristian Brancu) **00:15** ÎN PUII MEI (cu Mihai Bendeac) **01:00** Răi da' buni (reluare) **03:00** Agentul Vip (reluare)

RTL KLUB

06:30 Top Shop **07:00** Desene animate **08:35** Ştiri **09:08** În fiecare dimineaţă! **11:05** Top Shop **12:45** Astro Show **13:45** Budapesta, zi şi noapte (rel.) **14:55** Patru contra patru **15:35** Prizonierii dragostei (s) **16:45** Fără urmă (s) **17:45** Suleiman (s) **19:00** Ştiri **19:55** Focus **20:30** Budapesta, zi şi noapte (s) **21:45** Între prieteni (s) **22:25** CSI (s) **23:25** Ştiri

REDACŢIA NU ÎŞI ASUMĂ RĂSPUNDEREA PENTRU EVENTUALELE SCHIMBĂRI

DIGI FILM

06.30 Regele Scorpion: Razboinicul. Acţiune. 2008. **08.15** Terenul de baseball. Dr. 1989. **10.05** Război în familie. Com. 1988. **11.35** Condamnat să ucidă. Acţiune. 2013. **13.30** Unchiul Buck. Com. 1989. **15.10** Muza. Com. 1999. **16.45** Jean-Philippe. Com. 2006. **18.20** Blestemul Scorpionului de Jad. Com. 2001. **20.00** Legenda 2. Acţ. 1993. **21.40** Holy Rollers. Dr. 2010. **23.10** Irlandezul. Com. 2011. **00.45** Under the Skin. SF. 2012. **02.30** Gardă de corp. Acţ. 2006.

Interesaţi să dezbată strategia culturală

ARAD. Zeci de arădeni au participat, miercuri după-masa, la dezbaterea publică a primului document strategic privind Strategia Culturală a Municipiului Arad 2015-2025. Fie reprezentanţi ai unor asociaţii sau instituţii de cultură din Arad, fie cetăţeni preocupaţi de activitatea culturală din oraş, au ţinut să fie prezenţi la evenimentul organizat de Primăria Arad, Centrul Municipal de Cultură Arad şi Asociaţia Film ETC. Deşi strategia putea fi consultată anterior, online, un singur participant la dezbatere a recunoscut că a citit-o integral. În consecinţă, documentul a fost prezentat pe larg, la începutul dezbaterii, timp de aproape o oră. Ulterior au luat cuvântul şi unii dintre participanţi.

Autorii strategiei au anunţat că până vineri, 13 noiembrie, se mai primesc propuneri scrise la Strategia Culturală a Aradului pe următorii zece ani. **JA-D.D.**

Prezenţi la dezbatere FOTO: D.D.

Trei săptămâni la stagiu de pregătire în Cipru

ARAD. Colegiul Economic Arad este beneficiarul unui nou proiect de mobilitate ERASMUS PLUS cu titlul „Economie durabilă prin formarea de resurse umane profesionale", cu un buget de 78.982 euro. Parteneri în acest proiect sunt Camera de comerţ şi industrie Paphos-Cipru, Cda College din Nicosia Cipru şi Rivensco Consulting Ltd Nicosia Cipru.

Colegiul Economic FOTO: FAN

Proiectul se adresează elevilor de clasa a XI-a, calificarea „Tehnician în activităţi economice", având ca grup ţintă 30 de elevi şi va asigura pregătirea profesională a acestora pe o perioadă de trei săptămâni (90 ore) la un nivel calitativ înalt, european, conform precizărilor cuprinse în curriculum, modul III „Instrumente de plată"

„În cele trei săptămâni ale stagiului din Cipru - ne-a spus prof. Monica Bălţăreţu, directorul şcolii arădene -, elevii noştri, însoţiţi de doi profesori, vor învăţa să identifice, caracterizeze, utilizeze şi completeze instrumentele de plată, să înregistreze în contabilitate tranzacţiile economice, să relaţioneze cu echipa de lucru şi vor observa modul în care funcţionează firmele private în Cipru". **JA-V.F.**

Listă bogată de investiţii

O zi cu primarul: investiţii în cartierul Aradul Nou şi stadionul Gloria.

ARAD. Primarul Gheorghe Falcă a prezentat, miercuri, ultimele investiţii ale Primăriei: stadionul de atletism Gloria, regenerare urbană în zona Gării CFR Aradul Nou şi lucrările de asfaltare a străzii A.M. Guttenbrunn (fosta Schmeltzer), care ar putea avea sens dublu de circulaţie.

Lucrările sunt în toi la stadionul de atletism Gloria FOTO: JA

Gloria, în transformare

Oficialităţile arădene lucrează la îndeplinirea condiţiilor cerute de Federaţia Europeană de Atletism, pentru organizarea, în 12-13 martie 2016, a Cupei Europei la atletism - aruncări lungi. În acest sens, stadionul Gloria, locaţia principală a evenimentului, este în plin proces de transformare, urmând a fi dotat cu gazon special, platforme pentru aruncări sau tribune mobile. „Avem alocaţi banii pentru acest proiect, iar în luna februarie, când va fi prezentă la Arad o delegaţie a federaţiei de atletism, vrem să fie îndeplinite toate condiţiile", spune primarul Gheorghe Falcă.

În lucru vor fi şi celelalte trei locaţii: complexul sportiv „Moise Nicoară", CSŞ Gloria şi Parcul Chinologic, care va fi zonă de antrenament. Conform autorităţilor, investiţia totală se ridică la 500.000 de lei.

Regenerare urbană

Un alt punct pe agenda Primăriei, dus la bun sfârşit de această dată, se regăseşte în zona Caransebeşului, din cartierul Aradul Nou, unde în urma unor investiţii însumând 240.000 de lei au apărut 150 de locuri de parcare şi rampe ecologice. „Situaţia era groaznică în această zonă, din pricina garajelor care nu generau nici confort, nici locuri de parcare", a punctat primarul.

Sens dublu pe Guttenbrunn?

Punctul terminus al traseului gândit miercuri de autorităţi a fost Strada A.M. Guttenbrunn, tot din cartierul Aradul Nou, una care va intra în analiza Comisiei de sistematizare, pentru a putea fi circulată în ambele sensuri de către mijloacele auto. Conform primarului, „în maxim o săptămână această stradă va fi asfaltată, acum fiind la stadiul de frezare integrală. Iar dacă se va aproba dublul sens, va ajuta la fluidizarea traficului de pe Calea Timişorii". De remarcat că în această zonă au fost înlocuite instalaţiile de apă, gaz şi canal.

DANIEL LAZĂR
daniel.lazar@russmedia.ro

Ce este regenarea urbană

Aducerea la viaţă a zonelor urbane cu efortul cooperativ al municipalităţilor, proprietarilor şi a altor actori implicaţi cu scopul de a îmbunătăţi condiţiile de trai, de a creşte calitatea mediului şi a climatului social şi de a întări economia locală.

Pe podium la „Toamna Baladelor"

ARAD. Cercul de muzică uşoară-formaţie de la Palatul Copiilor Arad a urcat pe podium la Festivalul Naţional de Creaţie şi de Interpretare de muzică folk „Toamna Baladelor", desfăşurat zilele trecute la Bucureşti. Soliştii folk Stan Iulia şi Manea Andrei au câştigat locul II, respectiv III, la categoria claselor IX-XII. Manea Andrei a participat cu piesa „Zece" a lui Florin Chilian, iar Stan Iulia a interpretat piesa Tatianei Stepa „Copaci fără pădure". De la prof. coordonator al Cercului de muzică uşoară-formaţie, Paul Edeleni, am aflat că la festival au fost prezenţi peste 100 de copii din mai multe judeţe, aceasta fiind prima participare a elevilor arădeni la acest concurs naţional. Concursul a fost organizat de Palatul National al Copiilor. Soliştii vocali s-au acompaniat singuri la chitară sau alt instrument specific muzicii folk. **JA-A.R.**

Premiaţi la Bucureşti FOTO: FAN

Un adjunct nou, dar vechi la IPJ Arad

Un adjunct nou, dar totuşi vechi, ar putea fi instalat la Inspectoratul de Poliţie Judeţean Arad.

ARAD. Cei nouă judecători de la Curtea Constituţională au decis că acel ordin al ministrului prin care se pot demite sau retrograda ofiţeri şi subofiţeri din funcţii este neconstituţional, deoarece nu a fost publicat în Monitorul Oficial. Ce înseamnă toate aceste decizii? Ei bine, logic ar fi ca fostul adjunct al IPJ Arad să revină pe funcţie, din moment ce dispoziţiile care au condus la demiterea sa au fost anulate, iar hotărârea Curţii de Apel Timişoara este irevocabilă.

Comisar şef Manciu Stelian Gherasim FOTO: JA

Precedent

Putem însă da exemplul unui poliţist arădean, achitat pentru luare de mită, pe motivul că fapta nu există, care nu a fost repus pe funcţie. Vorbim despre agentul de poliţie Sorin Hăbălău din cadrul Poliţiei Rutiere Arad. Agentului i-a fost retrasă calitatea de poliţist judiciar în momentul în care a început cercetarea penală împotriva sa. După ce a fost achitat de Curtea de Apel Timişoara şi apoi de Înalta Curte de Casaţie şi Justiţie, logica dicta ca Hăbălău să (re) primească calitatea de poliţist judiciar (această calitate îi conferea dreptul de a constata infracţiuni), însă acest lucru nu s-a întâmplat deoarece Ministerul Public, prin Parchetul de pe lângă Înalta Curte de Casaţie şi Justiţie (instituţia abilitată să-i ofere calitatea de poliţist judiciar) a refuzat.

Astfel, poliţistul s-a adresat Tribunalului Arad ca reclamant, pârâtul fiind Ministerul Public - Parchetul de pe lângă Înalta Curte de Casaţie şi Justiţie, atacând decizia instituţiei de a-i refuza calitatea de poliţist judiciar. Instanţa arădeană a respins acţiunea poliţistului, acesta adresându-se Curţii de Apel Timişoara. Aici judecătorii au casat decizia Tribunalului Arad şi au trimis-o spre rejudecare la aceeaşi instanţă.

Ajunsă înapoi la Arad, la acelaşi judecător, acţiunea în contecios administrativ a lui Hăbălău a fost admisă la sfârşitul lunii octombrie a acestui an. Astfel, Tribunalul Arad a decis: „Obligă pârâtul să avizeze favorabil propunerea de numire în structurile poliţiei judiciare a reclamantului". Bineînţeles, pârâtul are drept de recurs în termen de 15 zile de la comunicare, acesta urmând să se judece zilele acestea. **JA-I.C.**

„Aradul suferă de pe urma lui Ponta"

Prim-vicepreşedintele PNL Arad, Adrian Ţolea, speră că noul guvern va ajuta Aradul cu bani pentru pasaje şi Spitalul judeţean.

ARAD. Adrian Ţolea spune că „Guvernul PSD condus de Victor Ponta şi-a bătut joc de arădeni timp de trei ani şi jumătate", nealocând vreun leu pentru cele două pasaje şi Spitalul judeţean. „Timp de trei ani şi jumătate, Victor Ponta şi-a bătut efectiv joc de arădeni, pentru simplul fapt că arădenii au votat în ultimii ani cu alte partide şi nu cu PSD. Constatăm acum, după trei ani şi jumătate, că două dintre cele mai importante obiective care îi privesc pe arădeni au fost abandonate de Guvernul Ponta. Dacă vă mai amintiţi, am spus încă de la început că cele două pasaje de pe centura Municipiului Arad sunt extrem de necesare pentru arădeni, dar nu numai, şi am mai spus că Guvernul PSD nu vrea să le finalizeze pentru a-i «amenda» pe arădeni pentru modul în care au votat în ultimii ani. Din păcate, am avut dreptate, ambiţia lui Victor Ponta de a-i «taxa» pe arădeni a fost mai mare decât importanţa acestor două pasaje. Sperăm că noul Guvern va finaliza, în sfârşit, aceste două pasaje. Acelaşi lucru îl putem spune şi când vorbim despre sănătatea arădenilor. Astfel, putem spune că au fost trei ani şi jumătate în care Spitalul Clinic Judeţean de Urgenţă Arad nu a primit din partea Guvernului Ponta nici măcar un leu. Toate investiţiile făcute sau care sunt în curs de derulare sunt făcute pe fondurile Consiliului Judeţean Arad şi fonduri europene. În tot acest timp, cei din PSD încearcă să ne «amăgească» cu nişte sume de bani împărţite anumitor primării din judeţ. Să nu mă înţeleagă nimeni greşit! Mă bucur că aceste primării au primit sau primesc bani de la Guvern, dar sunt extrem de dezamăgit de faptul că acest Guvern PSD nu a alocat bani judeţului Arad pentru marile proiecte la care am făcut astăzi referire, cele două pasaje şi Spitalul Judeţean", a declarat prim-vicepreşedintele PNL Arad, Adrian Ţolea.

Interzis!

Dacă vă aflaţi în incinta Agenţiei Judeţene pentru Plăţi şi Inspecţie Socială din Arad, de pe strada Horia şi, din diverse motive, vă vine să mâzgăliţi pereţii, să ştiţi că nu aveţi voie! „Vă rugăm nu desenaţi şi nu scrieţi pe pereţi. Vă mulţumim" - stă scris pe câteva afişe lipite în interiorul sediului instituţiei.

FOTO: JA

Au dispărut cu pantalonii FOTO: FAN

Doi tineri au furat pantaloni de 4.800 de lei

ARAD. Doi tineri de 17 și 26 de ani sunt cercetați penal pentru furt după ce au sustras pantaloni în valoare de 4.800 de lei. Fapta a rămas, inițial, cu autori necunoscuți, însă, în urma cercetărilor efectuate, s-a stabilit că cei doi tineri, profitând de neatenția angajaților unui magazin, ar fi sustras 30 perechi de pantaloni tip blue-jeans pe care i-ar fi introdus ulterior în plase, plecând fără să-i achite. **JA-I.C.**

190

de amenzi în valoare de 67.000 de lei au aplicat polițiștii rutieri în urma controalelor efectuate pe șosele. Dintre acestea, 60 au fost date pentru depășirea vitezei legale de deplasare, iar 130 pentru nefolosirea centurii de siguranță, neacordare de prioritate și efectuarea de depășiri neregulamentare. Polițiștii au mai reținut 7 permise auto și 14 certificate de înmatriculare.

Furt din mașină pe strada Frumoasă din Arad

ARAD. Polițiștii Biroului de Ordine Publică au depistat în flagrant un băiat de 12 ani, bănuit de comiterea unui furt dintr-un autoturism, după ce au fost sesizați că persoane necunoscute au sustras o poșetă cu acte și bani dintr-o mașină parcată în dreptul unui imobil, pe strada Frumoasă. „Polițiștii au reușit, în scurt timp de la sesizare, identificarea și depistarea unui băiat de 12 ani, bănuit de săvârșirea faptei. Din verificările efectuate s-a stabilit că cel în cauză ar fi pătruns în respectivul autoturism, profitând de faptul că geamul de la o ușă a autoturismului a fost lăsat deschis, iar ulterior ar fi sustras din interior o poșetă cu acte și bani, cauzând astfel un prejudiciu de aproximativ 1.000 de lei", a declarat Ovidiu Liber, purtătorul de cuvânt al IPJ Arad. Băiatul este cercetat pentru furt. **JA-I.C.**

A furat geanta FOTO: FAN

Sentință pentru tâlhari

Tribunalul Arad a pronunțat sentința în dosarul grupării Șărban, judecată pentru că a tâlhărit mai mulți patroni de case de schimb valutar în Arad și în Cluj.

Sentința instanței poate fi atacată FOTO: FAN

ARAD. Pedeapsa cea mai mică este de 2 ani și 3 luni, iar cea mai mare este de 12 ani. Inculpații din acest dosar - Șărban Ioan Cătălin, Burz Eugen Teodor, Mureșan Sorin Mircea, Butnaru Tudor și Grisco Artiom - pot ataca decizia Tribunalului Arad cu apel în termen de 10 zile de la comunicare, decizia instanței arădene nefiind definitivă. Judecătorii l-au condamnat pe liderul grupării, Șărban Ioan Cătălin, la 6 ani de închisoare cu executare pentru săvârșirea infracțiunii de constituire a unui grup infracțional organizat, instigare la tâlhărie, instigare la tâlhărie calificată și instigare la distrugere. Burz Eugen Teodor a primit 5 ani de închisoare pentru infracțiunea de constituire a unui grup infracțional organizat, complicitate la tâlhărie calificată și complicitate la furt calificat. Pentru că anterior inculpatul a mai fost condamnat de către Tribunalul Reșița, la 7 ani de închisoare, Burz urmează să stea după gratii 12 ani. Mureșan Sorin Mircea a fost condamnat de Tribunalul Arad la 2 ani și 3 luni pentru săvârșirea infracțiunii de constituire a unui grup infracțional organizat și instigare la distrugere. Butnaru Tudor a primit 8 ani de închisoare pentru constituire a unui grup infracțional organizat, tâlhărie, tâlhărie calificată și distrugere. Grisco Artiom a fost condamnat la 4 ani de închisoare pentru infracțiunea de constituire a unui grup infracțional organizat și distrugere.

Sume uriașe

Instanța a decis să admită acțiunile civile ale părților civile, astfel încât, potrivit soluției Tribunalului Arad, inculpații au de plătit peste 50.000 de euro și peste 500.000 de lei. Tribunalul Arad a admis „acțiunea civilă formulată de părțile civile și obligă inculpații, în solidar, la plata către aceștia a următoarelor sume de bani: către partea civilă M.I., inculpații Șărban Ioan Cătălin și Butnaru Tudor, în solidar, a sumei de 273.819,8 lei daune materiale; către partea civilă M.V.I., inculpații Șărban Ioan Cătălin, Burz Eugen Teodor și Butnaru Tudor, în solidar, a sumei de 50.000 euro sau echivalentul în lei la data efectuării plății, daune materiale; către partea civilă D.V.G., inculpații Șărban Ioan Cătălin, Mureșan Sorin Mircea, Grisco Artiom și Butnaru Tudor, în solidar, a sumei de 2.000 euro, sau echivalentul în lei la data efectuării plății, daune materiale; către partea civilă P.M., inculpatul Burz Eugen Teodor a sumei de 249.550 lei, daune materiale". Restul pretențiilor civile ale părților civile au fost respinse de instanță ca fiind nefondate.

Sechestru

Tribunalul Arad a menținut „sechestrul asigurator dispus prin ordonanța procurorului pentru suma de 7.500 euro, ridicată de la inculpatul Mureșan Sorin Mircea. Menține măsura asiguratorie a sechestrului dispus prin ordonanța procurorul asupra bunului imobil - construcție aflat în proprietatea inculpatului Șărban Ioan Cătălin, situat în municipiul Cluj-Napoca și teren în suprafață de 228 mp, cu o valoare de impozitare de 289.708 lei, în cotă de 1/1 (bun comun împreună cu soția lui) până la concurența sumei de 524.320 lei".

Gruparea Șărban a fost destructurată de procurorii DIICOT Arad și polițiștii Serviciului de Investigații Criminale din cadrul IPJ Arad. Membrii grupării erau „specializați" în tâlhărirea patronilor de case de schimb valutar. Gruparea a și dat lovituri pe raza municipiul Arad și municipiului Cluj-Napoca unde a reușit să fure 99.500 de euro, 264.550 de lei, 9.500 de dolari, 1.600 de lire sterline și 220 de franci elvețieni de la patroni de case de schimb valutar. **JA-I.C.**

Interzicerea drepturilor

Tribunalul Arad le-a aplicat inculpaților și pedeapsa complementară a interzicerii unor drepturi pe o perioadă de 1 an, 3 ani, respectiv 4 ani, de la caz la caz, după executarea pedepsei principale.

Trei urmăriți național, prinși la frontiera Nădlac

NĂDLAC. Polițiștii de frontieră de la Nădlac au depistat trei tineri, dați în urmărire națională, care intenționau să iasă din țară. Cei trei erau dați în urmărire generală pentru comiterea infracțiunii de furt, pe numele lor existând mandate de executare a pedepsei cu închisoarea.

„La Punctul de Trecere a Frontierei Nădlac s-au prezentat pentru a ieși din țară, călătorind ca pasageri într-un microbuz înmatriculat în Bulgaria, care circula pe relația Galați - Marea Britanie, doi tineri, V.D., în vârstă de 20 de ani și F.I., în vârstă de 35 de ani, care s-au legitimat cu cărți de identitate emise de autoritățile române", a declarat comisarul șef Iancu Daniel, purtătorul de cuvânt al Serviciului Teritorial al Poliției de Frontieră Arad.

Faptul că cei doi tineri erau dați în urmărire națională a fost descoperit la controlul de frontieră. Atunci polițiștii au constatat că pe numele celor doi erau emise mandate de executare a pedepsei cu închisoarea de către Judecătoria Medgidia pentru săvârșirea infracțiunii de furt.

Câteva ore mai târziu, în același punct de trecere a frontierei s-a prezentat, pentru a ieși din România, călătorind ca pasager într-un autoturism înmatriculat în Anglia, E.N. în vârstă de 29 de ani, cu domiciliul pe raza municipiului București, care s-a legitimat cu o carte de identitate emisă de autoritățile române. „Cu ocazia controlului, polițiștii de frontieră au constatat că persoana în cauză figurează în bazele de date, având un mandat de executare a pedepsei emis de Judecătoria Videle pentru săvârșirea infracțiunii de furt", a precizat comisarul șef Iancu Daniel. În ambele cazuri, polițiștii de frontieră au luat măsura întreruperii călătoriei persoanelor, aceastea fiind predate unor echipe de polițiști din cadrul IPJ Arad în vederea luării măsurilor legale ce se impun. **JA-I.C.**

Descoperiți în urma controlului actelor FOTO: FAN

Nadăşul explodează, DNA tace

O nouă executare silită a pus pe jar întreaga comunitate din Nadăș, în timp ce dosarul de la DNA bate pasul pe loc.

Familia Colțeu continuă execuțiile la Nadăș FOTO: JA

ARAD. Ce este suspect, însă, în această nouă executare este atitudinea celor de la Direcția Națională Anticorupție Timișoara. Au trecut aproape doi ani de zile de când anchetatorii au descins la Nadăș, dar și la locuințele familiei Colțeu din Arad și la birourile a doi notari publici, sursele noastre acuzând la vremea respectivă un lucru care părea că era știut de toată lumea: familia Colțeu ar fi intrat în posesia unei averi extraordinare prin fapte de corupție. Zeci de saci de documente au luat cei de la DNA cu ei, ulterior au apărut informații referitoare la faptul că s-a descoperit deja că unele semnături date pe acele acte erau false. Mai mult, DNA a luat atitudine în vara lui 2014, când s-a întâmplat un episod identic cu cel de marți: Judecătoria Ineu emisese o sentință de executare, iar familia Colțeu se pregătea deja să scoată oamenii afară din casă. Doar că atunci DNA s-a autosesizat, a suspendat sentința, iar dosarul a fost cerut la Timișoara pentru a fi anexat uriașului dosar care vizează retrocedarea Nadășului. De această dată, însă, anchetatorii de la anticorupție au ales să nu facă nimic. În ceea ce privește dosarul de retrocedare, de mai bine de un an de zile nu se mai aude nicio veste referitoare la el, parcă a intrat în pământ. Subiectul pare învăluit în amorțire de vreme îndelungată.

Jandarmi agresivi?

Nădășenii au aruncat acuze grele către jandarmii veniți la executarea silită. Oamenii spun că, din punctul lor de vedere, întâmplarea de la Nadăș este un abuz grosolan al forțelor de ordine care i-au luat pe sus pe săteni, ori i-au târât pe pământ. Într-adevăr, un ordin de executare silită permite executorului să ceară ajutorul jandarmilor, însă de aici și până la întâmplările de la Nadăș, spun oamenii, este cale lungă. Am contactat și reprezentanții Inspectoratului de Jandarmi Județean pentru a comenta acuzele, însă, până la închiderea ediției, nu am primit răspuns de la ei. **JA-A.G.**

Sport

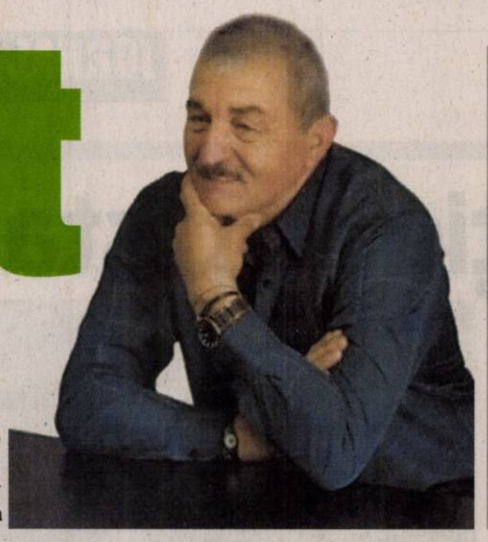

„Victoria cu Braşovul nu are valoare, dacă nu batem sâmbătă

Ionuţ Popa, antrenor Şoimii Pâncota

88

puncte au reuşit baschetbalistele de la LPS Arad în etapa a cincea a Campionatului Național Under 16, depășind cu 70 de puncte diferență pe CSȘ Bega Timișoara. Fetele profesoarei Ildiko Prisacariu ocupă locul 2, în seria de vest, cu 4 succese, în etapa din week-end primind, în deplasare, replica grupării CN „Mihai Eminescu" Oradea.

Un an de pauză pentru rugbiştii arădeni

ARAD. CS UAV Arad a încheiat sezonul 2016 pe penultimul loc al ligii secunde, oferind însă un rugbist în Top 10 al marcatorilor: Alexandru Puşcaşu (locul 6), cu 96 puncte reuşite. Din păcate, pentru arădeni urmează aproape un an de pauză competițională, în condițiile în care Federația Română de Rugby a hotărât revenirea la sistemul toamnă-primăvară, astfel că ediția următoare a campionatului va debuta în toamna lui 2016. **JA-D.L.**

Fotbal - Liga II, etapa 13

Rezultate: Şoimii Pâncota – FC Braşov 3-0, CSM Rm Vâlcea – FCM Baia Mare 1-2, Olimpia Satu Mare – FC Caransebeş 1-0, CS Mioveni – Metalul Reşiţa 4-0, Univ Cluj – FC Bihor 2-0, Unirea Tărlungeni – ACS UTA Bătrâna Doamnă 2-2, Gaz Metan Mediaş – Chindia Târgovişte 2-1.

Clasamentul

1. ACS UTA BD	13	7	5	1	28-14	26
2. GAZ METAN MEDIAŞ	13	7	4	2	20-10	25
3. FCM BAIA MARE	13	7	4	2	20-10	25
4. CHINDIA TÂRGOVIŞTE	13	7	2	4	21-12	23
5. CSM RM VÂLCEA	13	6	4	3	18-14	22
6. CS MIOVENI	13	6	3	4	21-11	21
7. UNIV CLUJ	13	6	1	6	12-8	19
8. OLIMPIA SATU MARE	13	5	4	4	17-14	19
9. FC BRAŞOV	13	4	7	2	17-16	19
10. ŞOIMII PÂNCOTA	13	5	3	5	13-15	18
11. FC BIHOR ORADEA	13	4	1	8	10-22	13
12. FC CARANSEBEŞ	13	3	1	9	11-27	9
13. UNIREA TĂRLUNGENI	13	1	4	8	13-24	7
14. METALUL REŞIŢA	13	1	1	11	9-33	4

Etapa viitoare (sâmbătă, 14-duminică, 15 noiembrie): Şoimii Pâncota – Unirea Tărlungeni, Univ Cluj – Chindia Târgovişte, CS Mioveni – FC Bihor, Olimpia Satu Mare – Metalul Reşiţa, CSM Rm Vâlcea – FC Caransebeş, Gaz Metan Mediaş – ACS UTA Bătrâna Doamnă, FC Braşov – FCM Baia Mare.

UTA, remiză în prelungiri

Elevii lui Roland Nagy au scos un punct norocos la Târlungeni, după o evoluţie modestă în mare parte a meciului.

Copil a încercat să facă multe, însă a reuşit destul de puţine FOTO: FAN

TĂRLUNGENI. Într-un orăşel parcă părăsit de lume şi pe o arenă aflată pe islaz, UTA a evoluat, ieri, contra Unirii Târlungeni. Arădenii au avut 45 minute slabe, cu doar o ocazie clară de gol, prin C. Rus.

În schimb, Unirea Târlungeni a profitat de forma slabă a arădenilor şi a ratat o sumedenie de ocazii. Până la urmă a căzut şi golul: Filaret a jucat mingea cu mâna în propriul careu, iar arbitrul Botescu parcă abia a aşteptat să arate punctul cu var. Minciună a executat perfect lovitura de pedeapsă şi era 1-0 (min. 32). UTA a răspuns printr-un şut bombă a lui Chindriş, însă portarul Muţiu a respins peste poartă.

În partea secundă, arădenii nu au dat semne că ar putea reveni, mai ales că în min. 59, gazdele au făcut 2-0, Minciună şutând imparabil de la 18 metri, după ce a câştigat un duel cu Gligor.

Finalul meciului însă a fost unul de coşmar pentru Unirea. UTA a reintrat în joc cu golul lui Ad. Petre (cap din 8 metri, după cornerul executat de Copil), iar în prelungiri a dat lovitura, oarecum nesperat, când Burlă a trimis înşelător dintr-o lovitură liberă, cu un fel de şut-centrare, nimeni nu a intervenit, portarul Muţiu a fost şi el păcălit, iar mingea a poposit în plasă: 2-2. **JA-L.S.**

Caseta tehnică

Unirea Tărlungeni – UTA 2-2 (1-0).
Stadion Unirea, teren moale, timp rece, spectatori: 100.
Au marcat: Minciună – penalty, min. 32, Monea min. 59, respectiv Ad. Petre min. 74 şi Burlă min. 90+1. Tărlungeni: Muţiu – Vlăsceanu, Burlacu, Şerban, Bucur – Popescu, Minciună, Petra (Păduraru), S. Marin, Monea (Vasiloi) – Chirciu. UTA: Miron – Polgar, Gligor, Filaret, Burlă – Strătilă (Hlistei), Jorza (Ad. Petre), Chindriş, Copil – C. Rus (Man), Curtuiuş. Au arbitrat: D. Botescu (Bucureşti) – la centru, Fl. Vişan (Galaţi), D. Vlase (Slobozia) – asistenţi. Obs. FRF: M. Basarab (Slobozia) şi C. Gheorghe (Suceava).

Aflăm campioanele la „Ghe. Ola" şi „Ghe. Ene"

ARAD. Sâmbătă, pe parchetul „Polivalentei" arădene, între orele 14,30 şi 18, se vor disputa semifinalele şi finalele etapei judeţene a Memorialelor „Gheorghe Ola" şi „Gheorghe Ene" la mini-fotbal pentru copii născuţi 2006, respectiv, 2007, întrecere la startul cărora s-au prezentat 19 echipe.

Imediat după încheierea competiţiei, Comisia de Copii şi Juniori (preşedinte Gabriel Hărduţ) din cadrul Asociaţiei Judeţene de Fotbal Arad va efectua o festivitate de premiere a campioanelor din fotbalul judeţean juvenil în sezonul 2014-2015. **JA-D.S.**

Victorie! Dar ce victorie!

PÂNCOTA. După o serie de cinci jocuri fără victorie, „şoimii" lui Ionuţ Popa s-au descătuşat în faţa unei grupări care, anul trecut, juca în prima ligă, FC Braşov. Şi care, miercuri, a dezamăgit crunt.

Prima repriză a fost una de luptă, între cele două careuri, cu o singură reuşită: Leucuţa min. 20, cu un şut înşelător de la 10 m. În actul secund, pâncotanii interpretează partitura preferată, defensivă betonată şi contraatacuri periculoase. Pe o astfel de contră, Leucuţa putea majora scorul (min. 63), dar colegul său Pirtea nu greşeşte ţinta (min. 65), după un „călcâi" a lui Dragalina, pentru 2-0. De haosul din apărarea braşoveană profită şi Dragalina, care-l lobează elegant din marginea careului de 16 m pe portarul oaspeţilor, 3-0 (min. 73).

Alex Leucuţa a deschis drumul spre victorie pentru „şoimii" FOTO: FAN

Nervii stegarilor cedează, Perşu fiind eliminat după o intervenţie grosolană la Traore (min. 80). Cu 6 minute înainte de final şi Traore este eliminat, pentru al doilea cartonaş galben. Nimic nu mai contează, câtă vreme „şoimii" bifează al 5-lea succes stagional.

Pentru Şoimii Pâncota au jucat: Irimia - Dan, Traore, Dubeştean, Siminic, Pavel, Leucuţa, Issa (min. 85, A. Mihai), Fuchs (min. 60, Danci), Pirtea, Dragalina (min. 89, Oprea). **JA-D.S.**

Au arătat că se poate mai bine

ARAD. Cu moralul zdruncinat de eşecul de la Târgovişte şi muştruluite într-o şedinţă de conducerea clubului, galben-albastrele au strâns rândurile şi au trecut, aseară, în „Polivalenta" arădeană de revelaţia începutului de sezon, Olimpia Braşov, la capătul unei confruntări în care cele două echipe au pus accentul pe ofensivă.

Mizând pe doar şase jucătoare, gruparea de sub Tâmpa a cedat finalurile de reprize, oboseala spunându-şi cuvântul. De partea cealaltă, galben-albastrele pregătite de Jose Araujo au arătat o altă faţă, schimbată în bine, semn că potenţial există. Rămâne de văzut dacă pauza de două săptămâni din Liga Naţională va fi valorificată pozitiv de jucătoare şi staff-ul tehnic, astfel încât sincope „gen Galaţi" să nu se mai repete.

A fost Univ Goldiş ICIM Arad - Olimpia Braşov 80-70 (pe sferturi: 26-25, 21-11, 14-19, 19-15). Marcatoare - Univ Goldiş ICIM Arad: Stoenescu 17 (3), Hadzovic 16 (2), Gill 14, McCarthy 13 (1), Reid 10, Dyer 4, Karakasevic 3, Tarţa 3. Olimpia Braşov: Irimia 19, Pesovic 17 (2), Sharpe 16 (2), Bartee 14 (2), Ardelean 4.

Arbitrii: Ionuţ Moraru (Cluj) şi Adrian Habor (Tg Mureş). Comisar FRB: Marius Hurgoi (Cluj). **JA-D.S.**

Jasmine Gill FOTO: C. ANDRA

Trei medaliaţi la Cupa Mondială

MARIBOR. Peste 1100 sportivi din 27 ţări de pe trei continente au participat, zilele trecute, la Cupa Mondială de karate în Slovenia. Din delegaţia României au făcut parte şi patru sportivi de la Cobra UVVG Arad, însoţiţi de sensei Ady Burzo. Iar performanţele nu au întârziat să apară pe tatami: Silviu Chirilă - aur, kumite individual seniori; Daniel Flueraş - aur, kumite individual cadeţi; Daniel Flueraş şi Victor Deliman - aur, kumite echipe Rotativ şi bronz, kumite echipe cadeţi. Aproape de podium s-au mai clasat: Cristian Indrieş, locul 5 - kumite individual juniori şi Victor Deliman, locul 5 - kumite individual cadeţi. **JA-D.S.**

Performeri pe tatami mondial FOTO: FAN

Proiecte îndrăzneţe la CSM Arad

ARAD. După ce a recunoscut că a greşit în relaţia cu presa şi a promis comunicate săptămânale cu rezultatele sportivilor, Vasile Bociort, directorul ieşit în faţă după peste 100 zile de domnie în fruntea CS Municipal Arad, a bravat cu rugămintea:„Daţi în mine, nu în sportivi". Şi i-a pus într-o situaţie stânjenitoare pe cei opt şefi ai unor secţii din cadrul clubului prezenţi la întâlnirea cu presa: „Spuneţi voi, nu e mai bine acum, pe vremea mea?"...

Enumerăm câteva dintre obiectivele noului director, cu menţiunea că unele au un uşor iz de naivitate: cucerirea în anul 2016 a unui număr de 539 medalii (129 internaţionale şi 410 naţionale), de trei ori mai multe ca-n anul în curs; înfiinţarea unei secţii de arte marţiale; aducerea unor antrenori noi, entuziaşti, la secţia de tenis de masă, dar şi a lui Sorin Babii la secţia de tir; atragerea la Arad, în 2016, a unui Centru Olimpic la o disciplină sportivă ţinută secret în acest moment; intrarea în tratative cu autorităţile locale pentru găsirea fondurilor financiare necesare „repatrierii" unor sportivi de valoare ai Aradului; încheierea unui contract de voluntariat cu un nutriţionist şi chiar cu un psiholog şi, nu în ultimul rând, încheierea de asigurări medicale pentru toţi sportivii clubului.

Şi femeia de serviciu

„Din resurse proprii am făcut şi premieri. Am premiat şi femeia de serviciu pentru rezultatele sportivilor" - a încercat, probabil, să-şi justifice premierea pe care şi-a acordat-o directorul Bociort. **JA-D.S.**

JURNAL ARĂDEAN

Stuart Lancaster FOTO: EPA

Rugbiştii englezi, fără antrenor

RUGBY. Federaţia Engleză de Rugby (RFU) a anunţat, miercuri, că Stuart Lancaster nu mai este selecţionerul naţionalei, după ce Anglia a fost eliminată încă din faza grupelor la Cupa Mondială. Lancaster, în vârstă de 46 de ani, se afla în funcţie din 2011. Sub comanda sa, Anglia a câştigat 28 din cele 46 de meciuri disputate, dar nu a reuşit să se impună niciodată în Turneul celor 6 Naţiuni. Anglia a încheiat pe locul trei în grupa A la Cupa Mondială, după ce a învins Fiji (35-11) şi Uruguay (60-3) şi a fost întrecută de Ţara Galilor (25-28) şi Australia (13-33).

SURSA: MEDIAFAX

Veteranul Miura rămâne pe teren

FOTBAL. Atacantul Kazuyoshi Miura, în vârstă de 48 de ani, şi-a prelungit contractul pentru încă un sezon cu echipa Yokohama FC, din liga a doua japoneză. Anunţul a fost făcut în 11 noiembrie, la ora locală 11.11, fostul internaţional japonez purtând la Yokohama FC tricoul cu numărul 11. Miura a marcat în acest sezon trei goluri în 16 întâlniri. El a mai evoluat la formaţiile FC Santos, Palmeiras, Matsubara, Clube de Regatas Brasil, XV de Jau, Curitiba, Verdy Kawasaki, Genoa, Dinamo Zagreb, Kyoto Purple Sanga, Vissel Kobe şi Sydney FC.

SURSA: MEDIAFAX

Kazuyoshi Miura FOTO: EPA

Vor evolua cu banderole negre

FOTBAL. Un moment de reculegere va fi ţinut înaintea meciului amical Italia - România, de la Bologna, de marţi, în memoria victimelor de la clubul Colectiv, tricolorii urmând să evolueze cu banderole negre, a anunţat Federaţia Italiană de Fotbal. „Înaintea meciului va fi ţinut un moment de reculegere în memoria victimelor incendiului de zilele trecute dintr-o discotecă din Bucureşti, iar România va evolua cu banderole negre", notează FIGC.

Meciul Italia - România, de la Bologna, de pe stadionul Dall'Ara, din 17 noiembrie, de la ora 21.45, va fi arbitrat de elveţianul Adrien Jaccottet, ajutat de compatrioţii săi Devis Dettamenti şi Sladan Josipovic, rezervă urmând să fie italianul Marco Guida.

SURSA: MEDIAFAX

Corupţie pe pista franceză

Lamine Diack, acuzat de corupţie, a demisionat de la conducerea fundaţiei atletice şi din CIO.

Scandalul de dopaj cuprinde tot mai mult pista internaţională FOTO: EPA

ATLETISM. Fostul preşedintele al IAAF Lamine Diack, cercetat în Franţa pentru corupţie şi spălare de bani, a demisionat de la preşedinţia Fundaţiei Atletice Internaţionale şi din calitatea de membru de onoare al Comitetului Internaţional Olimpic (CIO), informează presa internaţională. Potrivit procurorilor francezi, Diack este bănuit că a primit, în 2011, peste un milion de euro mită pentru a ascunde testele antidoping pozitive ale unor atleţi ruşi. Fostul atlet senegalez, în vârstă de 82 de ani, a ocupat funcţia de preşedinte al IAAF între noiembrie 1999 şi august 2015.

Fundaţia Atletică Internaţională (IAF) are sediul la Monaco şi este este implicată în organizatoarea galei de final de an din Principat.

Ediţia care trebuia să aibă loc la 28 noiembrie a fost amânată, în urma scandalului în care este implicat Diack. Preşedintele de onoare al IAF este prinţul Albert II de Monaco.

CIO l-a suspendat pe Lamine Diack după ce acesta a fost reţinut, duminică, de poliţia franceză. El a fost eliberat, marţi, pe cauţiune, după audieri, iar ancheta continuă în acest caz. Senegalezul a fost membru CIO în perioada 1999-2013, înainte de a deveni membru de onoare în 2014.

O comisie mandatată de Agenţia Mondială Antidoping (WADA) a solicitat suspendarea Rusiei din toate competiţiile şi a cerut retragerea acreditării laboratorului antidoping de la Moscova, care a distrus 1.417 eşantioane.

În raportul de la Geneva, dat publicităţii după mai multe cazuri de corupţie în cadrul IAAF (Federaţia Internaţională de Atletism), Comisia WADA a recomandat şi înlocuirea directorului laboratorului de la Moscova şi a acuzat autorităţile ruse de „intimidare directă" asupra acestui laborator. De asemenea, Comisia solicită suspendarea pe viaţă a cinci antrenori şi cinci sportivi ruşi, între care campioana olimpică la 800 metri Maria Savinova. Raportul notează că Jocurile Olimpice de la Londra din 2012 au fost sabotate prin prezenţa mai multor atleţi dopaţi. Deşi raportul se concentrează doar pe Rusia şi atletism, Comisia WADA susţine că „dopajul organizat" vizează şi alte ţări şi discipline sportive.

SURSA: MEDIAFAX

Bayern îl vrea tot pe Guardiola

FOTBAL. Conducerea clubului Bayern Munchen îi oferă antrenorului Josep Guardiola un salariu de 24 de milioane de euro pe an pentru ca tehnicianul să-şi prelungească înţelegerea cu campioana Germaniei, scadentă la finalul acestui sezon. Bayern doreşte să-şi asigure în continuare serviciile tehnicianului spaniol, curtat din ce în ce mai mult de bogate cluburi engleze, cum ar fi Manchester City, Chelsea şi Arsenal. Potrivit impresarului antrenorului, Guardiola nu s-a decis încă unde îşi va continua cariera. Pep Guardiola este cel mai bine plătit antrenor din lume, cu cele 20 de milioane de euro pe an. **SURSA: MEDIAFAX**

Pep Guardiola FOTO: EPA

Spitalizat din pricina stresului

FOTBAL. Preşedintele suspendat al FIFA, Joseph Blatter, în vârstă de 79 de ani, a fost spitalizat pentru câteva zile, el urmând să fie externat luni, a anunţat un purtător de cuvânt al FIFA, citat de presa internaţională. Potrivit lui Klaus Stohlker, Blatter se află în acest moment la spital, va fi externat luni, urmând să-şi reia activitatea de marţi. Presa elveţiană a scris săptămâna trecută că Sepp Blatter a fost victima unui „incident medical", el având nevoie să se afle sub supravegherea medicilor pentru 12 zile.

Reales pentru a cincea oară la şefia FIFA în luna mai, elveţianul Sepp Blatter a decis să demisioneze câteva zile mai târziu, din cauza scandalului de corupţie care afectează FIFA. **SURSA: MEDIAFAX**

Hamilton nu se simte bine, dar va concura în Brazilia

Britanicul şi-a asigurat al treilea său titlu FOTO: EPA

FORMULA 1. Pilotul britanic Lewis Hamilton, triplu campion mondial de Formula 1, nu se simte bine şi a decis, la recomandarea medicului său, să-şi amâne plecarea către Brazilia, însă va lua startul în penultima etapă a Campionatului Mondial, a anunţat miercuri echipa Mercedes, citată de agenţia Reuters. Un purtător de cuvânt al Mercedes a precizat că Hamilton are febră, însă va zbura către Sao Paulo în cursul zilei de miercuri, cu 24 de ore mai târziu decât era programat.

Din cauza problemelor medicale, Hamilton a fost nevoit să anuleze un eveniment al unuia dintre sponsori, organizat la Sao Paulo, amplificând speculaţiile referitoare la posibilul său forfait în cursa de pe circuitul Interlagos.

Britanicul şi-a asigurat al treilea său titlu de campion al lumii, luna trecută în Texas, cu trei etape înainte de finalul sezonului, în timp ce echipa Mercedes şi-a păstrat la rândul ei coroana mondială la constructori. „Nu, (Hamilton) nu va lipsi de la această cursă. Va ajunge acolo cu o zi mai târziu. Medicul l-a sfătuit să-şi amâne zborul, aşa că va lipsi de la conferinţa de presă programată astăzi (miercuri)", a spus purtătorul de cuvânt.

Lewis Hamilton nu a câştigat niciodată până acum Marele Premiu al Braziliei, cursa de casă a idolului său din copilărie, triplul campion mondial brazilian Ayrton Senna.

În sezonul trecut, cursa de la Sao Paulo a fost câştigată de coechipierul lui Hamilton, germanul Nico Rosberg.

SURSA: AGERPRES

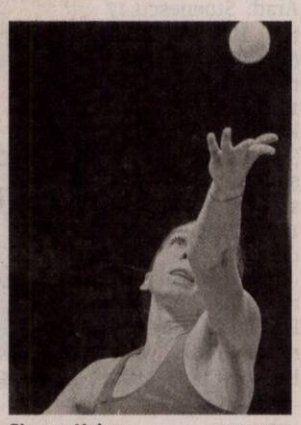

Simona Halep FOTO: EPA

Deschide sezonul la Sydney

TENIS. Jucătoarea de tenis Simona Halep, locul 2 WTA, va participa la turneul Premier de la Sydney (Australia), care va avea loc în perioada 10-16 ianuarie 2016, a anunţat, miercuri, site-ul oficial al competiţiei. „La Sydney este un turneu mare, este foarte greu, toată lumea vrea să joace bine. Este ca un turneu de Grand Slam, întâlneşti jucătoare bune încă din primul tur. Sper să fiu pregătită la momentul începerii competiţiei şi să joc cel mai bun tenis al meu. Sunt foarte fericită că pot reveni la Sydney, am mai jucat aici. În 2015 nu m-am simţit bine şi nu am putut veni la Sydney, dar acum vreau să fiu sută la sută aptă şi câştig meciuri", a declarat Halep.

Organizatorii au mai anunţat că la ediţia de anul viitor vor mai participa câştigătoarea din 2015, Petra Kvitova (Cehia, locul 6 WTA) şi Samantha Stosur (Australia, locul 27 WTA).

Simona Halep a mai jucat la Sydney în 2014, fiind eliminată în primul tur de Madison Keys (SUA). Jucătoarea de 24 de ani din Constanţa a evoluat la începutul acestui an un singur turneu înainte de Australian Open, cel de la Shenzen (China), pe care l-a câştigat.

SURSA: MEDIAFAX

Alexandra Dulgheru FOTO: EPA

Dulgheru este favorită la Dubai

TENIS. Jucătoarea de tenis Alexandra Dulgheru, locul 57 WTA, şi cap de serie numărul 1, s-a calificat, miercuri, în sferturile de finală ale turneului ITF de la Dubai, dotat cu premii totale de 75.000 de dolari. Dulgheru a trecut în optimi de sportiva rusă Valentina Nakinenko, din Rusia, locul 285 mondial, scor 6-2, 6-2, după o oră şi 17 minute de joc. În schimb, Nicoleta-Cătălina Dascălu, venită din calificări, a fost eliminată în optimi de rusoaica Alexandra Panova, cap de serie 3, scor 6-1, 6-7 (1), 7-5.

SURSA: MEDIAFAX

Carl Froch: „Bute este terminat"

BOX. Fostul pugilist britanic Carl Froch a declarat, marţi, că Lucian Bute este un boxer terminat şi consideră că James DeGale ar trebui să aibă un meci uşor împotriva românului, informează The Sun. „Cred că va fi un meci tehnic, dar ar trebui să fie un meci uşor pentru DeGale deoarece Bute este terminat. Nu poate fi decât un singur câştigător, dar contează cât de clar îl va învinge DeGale. Trebuie să fie convingător. Am auzit că va încasa aproximativ două milioane de lire sterline pentru o luptă cu un Bute ruinat. Românul este distrus de când l-am bătut eu şi toată lumea ştie acest lucru. DeGale nu a arătat prea bine în meciul cu Dirrell şi trebui să-l învingă mult mai clar pe Bute. În meciul cu Dirrell a arătat bine trei, patru runde, dar doar atât. A fost norocos şi nimeni nu se supăra dacă titlul merga la adversarul său. Nu cred că DeGale este un pugilist de 12 reprize", a spus Froch.

Carl Froch, în vârstă de 38 de ani, l-a învins pe Lucian Bute în mai 2012, la Nottingham, prin KO în repriza a cincea. Lucian Bute va boxa, la 28 noiembrie, la Videotron Centre din Quebec, cu britanicul James DeGale, care îşi va pune în joc centura de campion IBF la categoria supermijlocie. **SURSA: MEDIAFAX**

Lucian Bute FOTO: EPA

DENinstal
instalații termice și sanitare

ARAD, STR. PETRU RARES, NR. 73 / +40 728.111.102
ARAD, CALEA TIMIȘOAREI, NR. 50A / +40 759.012.656
WWW.DENINSTAL.RO

LA DENINSTAL CALITATEA CONTEAZĂ
IAR PREȚURILE MICI FAC DIFERENȚA!!!

CAZAN OTEL
COMBUSTIBIL SOLID
28 KW
2499,00 LEI
TVA INCLUS

CAZAN OTEL
COMBUSTIBIL SOLID
35KW
2499,00 LEI
TVA INCLUS

CAZAN OTEL
COMBUSTIBAIL SOLID
45 KW
2899,00 LEI
TVA INCLUS

*OFERTE IN LIMITA STOCULUI DISPONIBIL

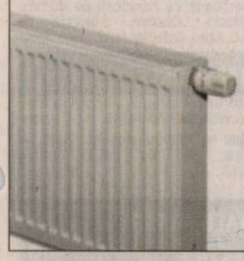

RADIATOARELE DIN OTEL D-EG EURAD
(PRODUSE IN UNGARIA) 12 ANI GARANTIE!
INCEPAND DE LA 109,00 LEI

(2234 - H 296615)

Selin`S

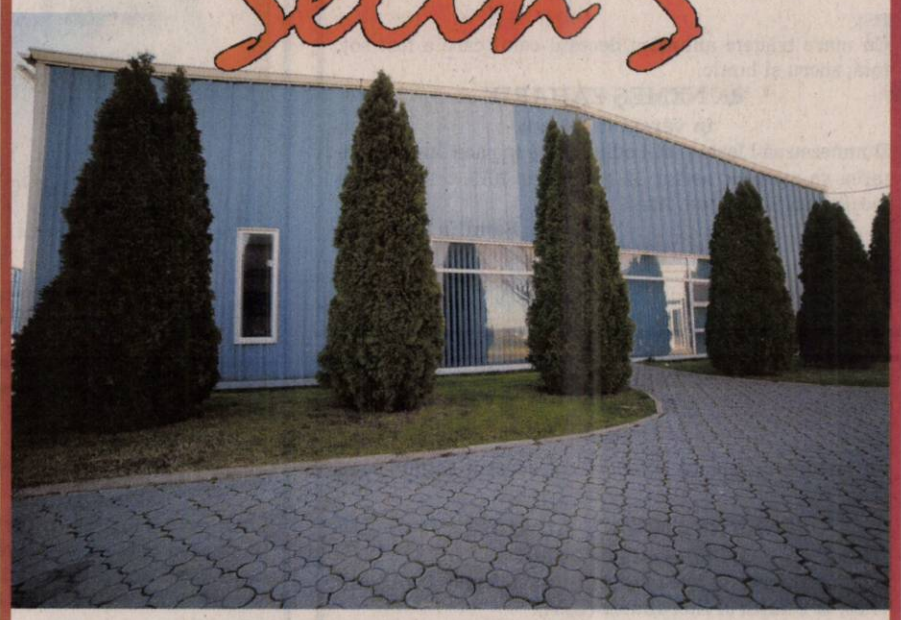

Închiriez spațiu de 400 mp
pentru birouri/magazin/depozit.

Telefon 0744 767302

(750227)

Segafredo ZANETTI ESPRESSO
ARAD

FĂ-ȚI ZIUA MAI DULCE,
ORIUNDE AI FI!

TORTURILE SEGAFREDO POT FI
SAVURATE ACUM ȘI LA PACHET

COMENZI

0731 881 199
B-dul Revoluției, colț cu Str. Clișca

59
LEI / KG

(2218)

Vrei prăjituri de casă?
și nu ai timp să le pregătești...
LUBIANCO JUNIOR
îți oferă cele mai gustoase
PRĂJITURI DE CASĂ
pe care le-ai mâncat vreodată!

Cele mai mici prețuri!!
tort - 35 lei/kg
prajituri asortate (12 sortimente) - 28 lei/kg
produse patiserie (6 sortimente) - 20 lei/kg

Ne puteți găsi la adresa: Calea Radnei nr. 197
☎ 0726-799-206; 0720-852-382; 0257-217-119

Preluăm comenzi pentru orice fel de eveniment!
(2229 - H 296601)

ACTIV GRUP IPURL, lichidator desemnat conf. L31/1990, anunta pierderea "**certificatului unic de inregistrare fiscala+anexe**"si a certificatelor constatatoare pentru urmatoarele societati comerciale
SC BIG&INN IMPORT EXPORT SRL
CUI 6361810

Se declara nule
(2362 - H 308884)

ARAD ONLINE
www.aradon.ro
o marcă russmedia

S.C. MAXSTILE S.R.L.
SELECTEAZĂ PERSONAL ÎN VEDEREA ANGAJĂRII

- ECONOMIST
- FUNCŢIONAR ADMINISTRATIV
- CONDUCĂTOR AUTO categoria B

CERINŢE:
- Seriozitate, capacitate de lucru în echipă
- Experienţa în domeniu precum şi cunoaşterea limbii italiene, constituie un avantaj important

SE OFERĂ:
- Pachet salarial motivant !
- Un contract de muncă pe durată NEDETERMINATĂ!
- Analize medicale la angajare GRATUIT!
- Abonament pe mijloacele de transport GRATUIT !
- Tichet de masă pentru fiecare zi de lucru !
- Condiţii de muncă deosebite !

PENTRU RELAŢII ŞI DEPUNEREA CV-URILOR:
E-mail: **eugenb@maxstile.ro**
GSM – **0757 095 637** între orele 07 -20.
La punctul de lucru din **Sânicolau, Str. Nicolaus Lenau Nr.11** în zona Gării Aradul Nou – între orele 07 – 18.
(2355 - H 305415)

CAMBRIDGE ENGLISH
Language Assessment
Authorised Centre

British Language Centre
(Centrul BLC-UVVG)

OFERĂ
testări Cambridge
şi module de pregătire
aferente testelor Cambridge (toate nivelele) la cele mai mici preţuri din ţară, într-un parteneriat unic cu Universitatea Cambridge, una din primele trei universităţi pe plan mondial, după cum arată topurile acreditate.
Centrul BLC-UVVG este singurul centru autorizat de Cambridge University din judeţul Arad, cu numarul de autorizare RO 067.
Examenele oferite sunt paper-based sau computer-based, cu o frecventa lunară.

Bdul Revoluției 85 - 87, Arad. ☎ 0734 22 56 22
(2248)

Olimpia Travel
oferim, rapid, comod și sigur

- NOU -
Acum transport persoane rute noi:
România – GERMANIA şi Germania - România
România – AUSTRIA şi Austria – România
de la destinaţie la destinaţie
La cele mai bune preţuri: începând de la 50 EUR
☎ 0741-088-126
(2165 - H 281013)

ORAŞUL LIPOVA
315400 Lipova, jud. Arad – România, str. Nicolae Bălcescu nr. 26, tel. +40-257-561133, fax: +40-257-563067; mobil:0744555061
www.primarialipova.ro; contact@primarialipova.ro
ERATĂ:
Se amână licitaţia publică cu strigare, în vederea vânzării, conform prevederilor Legii nr. 550/2002, a spatiului comercial, situat în Lipova, str. Făgetului nr. 11, înscris în CF 300569/nr.top.210, până la reglementarea situaţiei juridice a terenului, pentru o dată care va fi comunicată ulterior.
Preşedinte comisie, Viorel Popină
(2357 - H 308660)

RESTAURANTUL HOTELULUI
BEST WESTERN CENTRAL ARAD
angajează:
AJUTOR BUCATAR
■ pregatire de specialitate ■ experienta pe post similar de minim 2 ani
■ domiciliul in Municipiul Arad
OSPATĂR
■ pregatire de specialitate
■ experienta pe post similar de minim 2 ani
■ domiciliul in Municipiul Arad
MUNCITOR BUCĂTĂRIE (FEMEIE)
■ domiciliul in Municipiul Arad.
FEMEIE PENTRU CURĂŢENIE
■ domiciliul in Municipiul Arad.

Informatii la sediul societatii din Arad, Str. Horia nr. 8.
(2285 - H 296631)

IOANA BUBULETE IPURL
Cu sediul în Arad, str. Tribunul Buteanu, nr.1, ap.1, mansarda, anunţă **vânzarea prin licitatie publica a unui stoc de piese auto**. Lista completa a bunurilor se afla la sediul lichidatorului judiciar.
Licitaţia va avea loc la sediul lichidatorului judiciar în data de 18.11.2015, ora 12.00.
Garanţia de participare este de 10% şi se achită până cel mai târziu la ora 11.00, ziua licitaţiei. In caz de neadjudecare, licitatia publica va fi reluata la aceleasi ore in ziua de 25.11.2015. Relaţii suplimentare si se pot afla la tel.0740234433 sau la sediul lichidatorului.
(2360 - H 308884)

aradjob.ro

Publicitate 0257/280.904

DECESE

Cu mare tristeţe anunţăm decesul celui care a fost soţ, tată, socru şi bunic,

dr. NEMEŞ ZAHARIE

în vârstă de 66 ani.

Dumnezeu să-l ierte şi să-l odihnească în pace! Înmormântarea va avea loc astăzi, 12 noiembrie 2015, ora 13:00, în localitatea Bârsa, jud. Arad.

Familia îndoliată

Cu adâncă durere în suflet anunţ decesul soţului meu drag,

CSERNYANSZKY ADALBERT

în vârstă de 88 ani.

Înmormântarea va avea loc astăzi, 12 noiembrie 2015, ora 14:00, la Cimitirul Eternitatea (UTA).

Soţia îndoliată Iudita

COMEMORĂRI

Se împlineşte 1 an de la dureroasa despărţire de cea care a fost draga noastră,

CISMAŞ IRINA,

care ne-a lăsat în suflet lacrimi şi un dor imens. Vei rămâne veşnic în sufletele noastre aşa cum ai fost, pentru bunătatea şi căldura sufletească cu care ne-ai înconjurat. Fie ca pacea şi liniştea să te înconjoare mereu, să ai somnul lin şi îngerii aproape! Recunoştinţă tuturor celor care îi vor păstra o clipă de aducere aminte! Slujba de comemorare va avea loc sâmbătă, 14 noiembrie 2015, ora 10.30, la Catedrala Ortodoxă Veche din Piaţa Mare.

Familia îndoliată

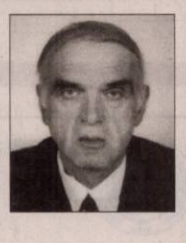

Lacrimi nesfârşite în durerea despărţirii veşnice de soţul, tatăl, socrul şi „bunu",

IANKO DESIDERIU – DEZSŐ

de la decesul căruia au trecut 6 săptămâni de dor şi suferinţă. Uitarea nu se va aşterne pe chipul tău drag şi vorbele tale ne rămân în inimă cât vom trăi simţind mereu veghea ta asupra noastră. Dumnezeu să te odihnească în linişte şi pace. Slujba de pomenire va avea loc vineri, 13 noiembrie, ora 17.00 la Biserica Catolică Grădişte.

Familia: Ibi, Dora, Toma şi adorata lui nepoţică Ada

Timpul a trecut, durerea a rămas. O rugăciune, o floare, o lumânare şi multe lacrimi sunt tot ce-i mai putem oferi acum la 40 de zile de când nu mai este cu noi iubitul nostru frate şi prieten,

GHEORGHE MILANCOVICI.

Dumnezeu să odihnească sufletul tău în linişte şi pace! Parastasul va avea loc sâmbătă, 14 noiembrie 2015 la Biserica Ortodoxă din Silvaş, ora 15:30.

Fratele Mircea cu familia şi prietena Olga cu familia

Au trecut 6 luni de când ai plecat dintre noi dragul nostru soţ, tată şi bunic,

RUSU IOAN.

Nu te vom uita niciodată!

Familia

Anunţurile deces se publică GRATUIT!

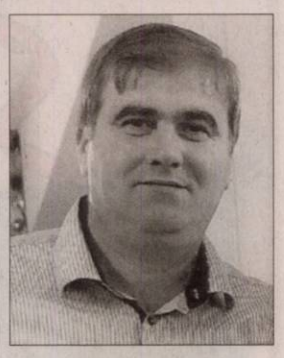

Multe lacrimi, suspine, flori şi candele pe tristul tău mormânt la împlinirea unui an, de când ne-ai părăsit iubitul nostru soţ, tată şi fiu,

PUF IOAN-NICOLAE.

În semn că nu te-am uitat, te vom plânge neîncetat, zi de zi dorul mă apasă, aprind o lumânare pentru sufletul tău blând care de sus din ceruri mă îndeamnă şi îmi dă putere să merg mai departe fără tine.

A ta soţie Nicoleta, fiul Răzvan, sora Monica împreună cu familia, mama şi bunica

Astăzi de ziua ta,

ROZA REMUS

din Curtici,

în loc de „La mulţi ani!" îţi spunem ca Dumnezeu să te ierte şi să te odihnească în pace! Acum 43 de ani în familia noastră era mare bucurie, iar azi este mare tristeţe şi durere.

Dragă

REMUS,

ne este tare dor de tine, te iubim, te plângem mereu, iar la mormântul tău îţi depunem o floare şi aprindem o lumânare.

Familia

Astăzi se împlinesc 6 ani de când sufletul nobil şi bun al soţiei mele,

FLORICA TOPOR

s-a înălţat la cer. Dumnezeu s-o odihnească în pace!

Soţul Romi

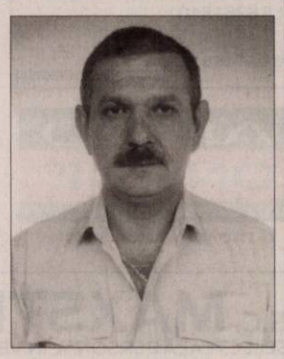

Un moment de aducere amin- te şi reculegere astăzi de ziua ta de naştere

GABI

când ar fi trebuit să-ţi spunem „La mulţi ani!" , venim cu flori şi lumânări la tristul tău mormânt rugându-L pe Bunul Dumnezeu să te odihnească în pace iar îngerii să-ţi vegheze somnul etern!

Mama - fam. Calotescu şi Codrea

La zi aniversară, cuvintele nu pot exprima durerea, tristeţea şi singurătatea de când a plecat de lângă noi cel care a fost tată şi soţ,

ing. TRAIAN POPOVICI.

În loc să-ţi spunem „La mulţi ani" noi mergem la tristul tău mormânt să-ţi aprindem candela neuitării şi să-ţi aşezăm florile recunoştinţei udate cu lacrimile noastre. Rugăm pe Bunul Dumnezeu să-ţi dea odihnă veşnică!

Fiica Anca, soţia Maria

GARSONIERE

- **Cumpăr garsonieră,** apartament 1 cameră, banii jos, 0755.483.216, 0746.055.126. 117416

AP.1 CAMERĂ

- **Vând apartament** 1 cameră+ dependinţe, zona Vlaicu, negociabil, 0357/425741, 0770.348.681. 307053
- **Vând apartament** 1 cameră, central, parter, 52 mp, termotecă, amenajat, 26.000 Euro. Telefon 0744.849.390. 307757

AP.2 CAMERE-ARAD

- **Cumpărăm apartament** 2- 3 camere, garsoniere. PLATA PE LOC!!! 0744.849.390. 842293
- **Cumpăr apartament** 2- 3 camere, plata pe loc, 0746.055.126, 0724.512.512. 117418
- **Persoană fizică** cumpăr apartament 2 camere cu banii jos!!! Ofer preţul corect. Fără agenţii imobiliare, 0772.155.210. 989614
- **Vând apartament** 2 camere, semidecomandat, Podgoria. Preţ 32.500 Eur/negociabil, ☎0741.150.246. 290406
- **Vând apartament** 2 camere, semidecomandat, Micălaca, str. Vaslui, nr. 13, Bl. 726, et. III, 73 mp. Telefon 0745.238.835. 307749
- **Vând apartament** 2 camere, amenajat, mobilat, Micălaca, 36.000 Eur, ☎0722.606.527. 307773
- **Vând apartamente** cu 2 camere, Podgoria, etaj 3/4; etaj 6/10, mobilat. Telefon 0756.495.174. 307772

AP.3 CAMERE-ARAD

- **Vând apartament** 3 camere, zona Alfa, etaj 4, 42.500 Eur/negociabil.Tel.0741.150.246. 290407

APARTAMENT LA CASĂ

- **Vând apartament** două camere la casă, bucătărie, baie, cămară lemne pe Alexandru Gavra. Telefon 0720.523.840. 308473

CASE-ARAD

- **Vând casă** 5 camere, Micălaca, 750 mp teren, termotecă, 99.500 Euro, ☎0744.849.390. 307758

CASE-JUDEŢUL ARAD

- **Vând casă** în Tauţ, jud. Arad compusă din sufragerie, bucătărie şi dormitor cu teren aferent de 2.000 mp, preţ 23.000 Euro negociabil. Informaţii telefon 0730.487.673. 290747

- **Vând casă** în Zădăreni nr. 270. Telefon 0722.705.793. 280365
- **Vând casă-** grădină, anexe, teren arabil, sat Stoineşti, zonă nepoluată, ☎0726.355.410. 289030
- **Vand casa** in Curtici,7 camere,2 bai,terasa,apa, gaz,incalzire centrala,pivnita,250mp,teren 1800mp,front stradal 25m,pe colt.Tel 0744152342 307056

TERENURI JUDEŢ

- **Vând teren** arabil la Felnac, suprafaţa 11 ha, ☎0747.039.593. 307768
- **Vând 42** ha zona Săvârşin; 29 ha compacte teren agricol împădurit cu arbori între 20 peste 80 ani, ce se pot tăia complet şi 13 ha păşune, 2.200 Eur/ha, ☎0744.337.588. 307001

IMOBILE CHIRII

- **Închiriez apartament** 2 camere, confort 1, decomandat, utilat, 120 Eur, Alfa, etaj 4, ☎0740.174.677. 299194
- **Închiriez casă** cu etaj (310 mp), zonă centrală. Ideal pentru sediu firmă. Tel: 0722.293738. 178297
- **Închiriez apartament** 2 camere, Fortuna, decomandat, utilat, 200 Euro, ☎0723.600.510. 300001
- **Închiriez apartament** 1 cameră cf. 1 modernizat, utilat, zona Confecţii lângă universitate. Telefon 0757.610.273. 307055
- **Dau în** chirie 2 camere la casă, intrare separată pentru fete, lângă Kaufland, central, ☎0744.775.108. 298633
- **Ofer spre** închiriere apartament 3 camere, zonă centrală, cu centrală proprie, mobilat modern. 250 euro pe lună negociabil şi garanţie. Tel: 0745.201.435.

SPAŢII COM-ARAD

- **Închiriez spaţiu** comercial, suprafaţă 150 mp (P+M), str.Poetului nr.11 A, ☎0742.412.379. 307764
- **Închiriez două spaţii comerciale, zona Intim, 100- 170 mp, ☎0722.227.450.** 290770

SPAŢII COM-JUDEŢUL ARAD

- **Dau în** chirie hală 1.000 mp, Şofronea, 350 Eur, ☎0722.606.527. 307774

TEREN-JUDEŢUL ARAD

- **Cumpăr pădure** mare în judeţ şi judeţele apropiate, 0744.337.588. 296670

OFERTE LOCURI DE MUNCĂ

- **Angajăm şoferi** cat. C+E pentru intern şi basculantă. Tel. 0721.266.911.
- **Angajăm şoferi** profesionişti, cu/fără experienţă, Arad, Timiş, Hunedoara, ☎ 0755.074.678.
- **Angajăm agenţi** de pază. Informaţii la telefon 0771.250.637.
- **Angajăm paznici** serioşi. Obligatoriu domiciliul în Zimand. Tel. 0722.360.891. 307717
- **Angajăm personal** pentru fast- food, bucătărie- vânzare. Telefon 0744.828.934.
- **Angajez şofer** cat. B. Detalii la telefon 0740.358.418.
- **Angajez şofer** tir intern- internaţional. Telefon 0731.839.862.
- **Angajez şofer.** Telefon 0741.134.368. 308392
- **Angajăm şoferi** tir, diurnă- 100km: (16Eur/ echipaj, 12Eur/ singur), 0744.784.492.
- **Angajez şoferi** profesionişti pentru camioane 7,5 tone transport internaţional, ☎0730.260.823.
- **Angajez bărbaţi** în construcţii, salar 1.800 în mână. Telefon 0745.819.228. 307751
- **Angajez îngrijitor** curăţenie, femeie peste 45 ani. Telefon 0744.248.484.

- **Hotel trei stele angajează ajutor de bucătar, salarizare atractivă. Informaţii tel: 0744.608.032.**
- **Firmă de** construcţii angajează muncitori. Telefon 0728.054.071.
- **Hotel restaurant** angajăm bucătar şi ajutor bucătar. Telefon 0722.643.327. 297451
- **Hotel 3** stele angajează recepţioner, barman- ospătar (fete/ băieţi), 0744.767.777.
- **S.C. angajează** stivuitorist, agent pază cu atestate. Detalii la: 0725.347.838. 300550
- **Societate angajează** vânzătoare pentru cofetărie în Real. Informaţii: 0257/ 279252.
- **Societate de** pază angajăm agenţi de securitate. Tel. 0769.005.704.

CONSTRUCŢII

- **Acasă aduc** balast, nisip, car moloz etc., 2- 20 mc, 0745.036.969. 168713
- **Acasă aduc** nisip, balast, sort, pământ, lemne, ridic moloz, 0747.206.371. 298626
- **Aduc balast,** nisip, piatră, lemne, ridic moloz, ☎0754.772.222. 307755

TURISM

- **Am 3** locuri pentru persoane Germania- Göpingen- Stuttgart- 30 noiembrie, 0722.532.521. 308421

PIERDERI

- **Pierdut carnet** de producător sr Arad nr. 5827121 până la 5827160 din data de 25.05.2015 pe numele Sapungiu Nicoleta. Îl declar nul. 308446
- **Pierdut cod** de identificare fiscală nr. 24028858 al SC Moldovas Expres SRL şi certificat constatator nr. 18550/ 7.04.2010. Le declar nule. 308394
- **Pierdut legitimaţie** de călătorie gratuită pentru persoane cu handicap pe numele Şirian Marin- Cosmin, eliberată de D.G.A.S.P.C. Arad. O declar nulă. 308362

PLANTE-FLORI

- **Vând 100** baloţi lucernă, diferite calităţi. Preţ negociabil, ☎0786.594.746. 297492
- **Vând 300** kg floarea soarelui, 2.000 kg sorg furaj, 500 kg grâu. Telefon 0745.139.263. 290478

ANIMALE-PĂSĂRI DOMESTICE

- **Cumpăr vaci** slabe, grase, lipsă calciu pentru abator. Telefon 0745.505.122. 299159
- **Vând curci,** pui pentru sacrificat, puicuţe, pui rasă mixtă, ☎0748.322.489. 260470
- **Vând 200** oi rasa ţurcană. Preţ uşor negociabil. Tel. 0743.091.498. 307748

MAŞINI,UTILAJE,INSTALAŢII

- **racitor lapte** nefolosit 700litri complet ieftin garantie 0723424624 307660

AFACERI

- **scaune inox** import solide cantitate 50lei 0724443744

DIVERSE

- **Cumpăr coarne** cerb, pene, cupru, alamă, fier, baterii, preţ bun, 0741.689.068. 307752
- **Cumpăr nichel,** cositor, pene noi, vechi. Telefon 0759.113.465. 308667
- **Cumpăr pene** noi, vechi. Telefon 0748.912.117. 308665
- **Cumpăr videa,** cositor, nichel, cupru. Telefon 0741.134.368. 308351
- **Vând cazane** ţuică, diferite mărimi, unul 250l, preţ avantajos, 0744.133.862. 299182
- **Coafură centrală** (Podgoria) închiriază post coafură şi manichiură-pedichiură .Tel. 0745.462.995.
- **Cumpăr piatră** cubică. Tel: 0723.557.115.

russmedia
new. every day.

Russmedia Press, editorul cotidianului Jurnal arădean, parte a grupului multinaţional Russmedia Press, care îşi desfăşoară activitatea în domeniul presei locale tipărite

CAUTĂ

Distribuitori de presă (în cutii poştale) pentru Chişineu-Criş.

Cerinţe:
Seriozitate;
Dinamism;
Conştiinciozitate.

Se oferă:
Salar atractiv;
Timp de lucru 2 ore.

Informaţii suplimentare la telefon:0257/212.032 sau 0729.989.504, de luni până vineri între orele 9 şi 17.

Program mica publicitate: pe B-dul Revoluţiei, nr. 81 luni-vineri: 8.00-18.00, duminică: 9.00-13.00.

CITR

CITR GROUP

Subscrisa **CITR FILIALA TIMIŞ SPRL**, în calitate de lichidator judiciar, organizează licitaţie publică cu strigare, pentru valorificarea următoarelor active:

Descriere Activ	Valoare euro fără TVA
Activul 4 **„Proprietatea Imobiliara – Teren Intravilan Ineu"** Imobil situat în Ineu, Calea Aradului, Jud. Arad. Terenul este în suprafaţă de 5.193 mp., identificat cu CF nr. 300499 Ineu.	149.570
Activul 11 **„Proprietatea Imobiliara – Teren Intravilan Oradea"** Imobil situat în Calea Clujului, Oradea, zona periferică. Terenul este în suprafaţă de 8.000 mp., identificat cu CF nr. 161986 Oradea.	114.000
TOTAL	**263.570**
Notă: *cu privire la regimul TVA se vor aplica prevederile legale în vigoare.* *Listele cu componenţa activelor se pot obţine de la lichidatorul judiciar. Licitaţia va avea loc în data de 19.11.2015 ora 14:00, la adresa str. Dr. Ion Georgescu, Nr. 4A, Arad, jud. Arad. În cazul neadjudecării bunurilor la prima licitaţie se va organiza o nouă licitaţie în data de 03.12.2015 la aceeaşi oră şi locaţie, în aceleaşi condiţii.*	

Descriere Activ	Valoare euro fără TVA
Activul 1 **„Proprietatea imobiliara Zimandului – Teren Intravilan Arad"** Imobil situat în Arad, Calea Zimandului, nr. 1, ieşire spre Oradea, identificat cu CF nr. 308946 Arad.	260.031
TOTAL	**260.031**
Notă: *cu privire la regimul TVA se vor aplica prevederile legale în vigoare.* *Listele cu componenţa activelor se pot obţine de la lichidatorul judiciar. Licitaţia va avea loc în 19.11.2015 ora 14:00, la adresa str. Dr. Ion Georgescu, Nr. 4A, Arad, jud. Arad. În cazul neadjudecării bunurilor la prima licitaţie se vor organiza noi licitaţii în data de 26.11.2015, respectiv 03.12.2015 la aceeaşi oră şi locaţie, în aceleaşi condiţii.*	

Caietele de sarcini pentru activele scoase la licitaţie pot fi achiziţionate de la adresa str. Dr. Ion Georgescu, Nr. 4A, Arad, jud. Arad, iar documentaţia de înscriere şi garanţia de participare la licitaţie vor trebui depuse cel târziu cu o zi lucrătoare (24 de ore) înaintea desfăşurării licitaţiei la aceeaşi locaţie. Preţul unui caiet de sarcini este: pentru Activul 1 - 600 lei plus TVA, Activele 4,11 – 400 lei plus TVA. Condiţiile pe care trebuie să le îndeplinească ofertanţii pentru participarea la licitaţie, sunt precizate în Regulamentul cuprinzând instrucţiunile de desfăşurare a licitaţiei, care este anexă la Caietul de sarcini. Informaţii suplimentare se pot obţine la telefon: 0744.530.649, e-mail: adrian.pintea@citr.ro (2352 - H 308419)

Proiect cofinanţat din Fondul Social European prin Programul Operaţional Sectorial Dezvoltarea Resurselor Umane 2007 - 2013. Investeşte în oameni!

E şansa ta! - Program integrat de ocupare pe piaţa muncii din regiunile Nord Vest, Vest şi Centru

Şansa Ta

POSDRU / 125 / 5.1 / S / 131450

CURS DE SPECIALIZARE GRATUIT !

▪ MASEUR ▪

Cursul de specializare autorizat începe în data de **16 noiembrie 2015,** la **Arad** şi va avea o durată de **80 de ore** (două săptămâni).

CINE POATE PARTICIPA?
Şomeri sau alte persoane fără contract de muncă, cu studii cel puţin liceale (cu sau fără examen de bacalaureat)

BENEFICII:
Participarea este GRATUITĂ !
Certificat acreditat de Agenţia Naţională de Calificare (ex-CNFPA).
La absolvirea cursului, participanţii primesc o **subvenţie de 200 lei.**
Servicii gratuite de orientare, consiliere profesională şi mediere în relaţia cu potenţialii angajatori.

(2290 - H 300188)

Vino la centrul nostru de informare şi consiliere profesională din: **Arad, Bvd. Decebal, nr. 2, cladirea Proiect Arad, et. 2, cam. 217** sau ne poţi contacta la: **0733.507.978** sau **sansata@romactiv.ro, persoană de contact Dumitru Popa**

www.facebook.com/Proiect.Sansata www.sansata.romactiv.ro

Parteneri: DBC DYANA BUSINESS CONSULTING · ANOFM AJOFM BIHOR · ANOFM AJOFM MUREŞ

SCP EXPERT SPRL *practicieni în insolvenţă*

Prin prezenta **SCP EXPERT SPRL** în calitate de lichidator judiciar al **SC PETROFOREST SRL** Săvârşin, FN, jud. Arad, dosar nr. 4758/108/2008 – Tribunalul Arad, scoate la vânzare prin licitaţie publică, deschisă, cu strigare:

- Imobil compus din: Clădire administrativă de tip S+P+E, clădire anexa: garaj şi magazie de tip parter, platformă betonată, teren în suprafaţă totală de cca. 9.321 mp, situat în Săvârşin, FN, jud. Arad, la pretul de **93.450 EURO**.

Preţul susmenţionat nu include TVA, care este taxabil în conformitate cu prevederile codului fiscal.

Licitaţia pentru imobilul susmenţionat va avea loc la data de **20.11.2015 ora 15,00** la sediul lichidatorului judiciar din Arad, str. D. Bolintineanu, nr. 5, jud. Arad. In caz de neadjudecare licitatia se va relua in data de 27.11.2015, ora 15,00.

Regulamentul de desfasurare a licitatiilor si caietul de sarcini se pot consulta la sediul lichidatorului judiciar.

Poate participa la licitatie orice persoana fizica sau juridica, care pana la ora licitatiei a depus o garantie de participare egala cu 10% din pretul de pornire exclusiv TVA al bunurilor licitate si a achizitionat caietul de sarcini.

Informatii suplimentare se pot obtine la sediul lichidatorului judiciar EXPERT SPRL si la telefon 0257 259740.

Prin prezenta **SCP EXPERT SPRL** în calitate de lichidator judiciar al **SC WEST CARGO SRL Arad**, scoate la vânzare prin licitaţie publică, deschisă, cu strigare:

- Imobil compus din: clădire administrativă tip P+M, an fabricaţie 2006, cu spatiu comercial si birouri, suprafata utila 420,75 mp si teren in suprafata totala de 1.565 mp, situat in Arad, str. Tribunul Corches nr. 39, inscris in CF 307967 top 3415/a cu pretul de **172.000 euro.**

Pretul susmentionat nu include TVA, care este taxabil in conformitate cu prevederile codului fiscal.

Licitatia pentru imobilul susmentionat va avea loc la data de **20.11.2015 ora 13,00** la sediul lichidatorului judiciar din Arad, str. D. Bolintineanu, nr. 5, jud. Arad. In caz de neadjudecare licitatia se va relua in data 27.11.2015, 04.12.2015 ora 13,00.

Regulamentul de desfasurare a licitatiilor si caietul de sarcini se pot consulta la sediul lichidatorului judiciar.

Poate participa la licitatie orice persoana fizica sau juridica, care pana la ora licitatiei a depus o garantie de participare egala cu 10% din pretul de pornire exclusiv TVA al bunurilor licitate si a achizitionat caietul de sarcini.

Informaţii suplimentare se pot obţine la sediul lichidatorului judiciar EXPERT SPRL si la telefon 0257 259740. (2359 - H 308884)

Casa de Insolventa Oprean & Oprean ipurl

În calitate de lichidator judiciar al debitorului **PETROCRIS S.R.L.**, cu sediul in Arad, str Martisor, nr 2-4 sc B, ap 7, jud Arad, CUI 10893905, J2/476/1998 desemnat prin Incheierea nr. 1290 din data de 26.10.2011 de catre Tribunalul Arad, secţia Civila în dosarul 2838/108/2011*, **vinde**, conform Legii 85/2006, prin

licitaţie publică deschisă, cu strigare :

- bun imobil (statie peco) localizat in jud Bihor, loc. Cociuba Mare, nr 142/A, inscris in CF nr 1NDF, nr cadastral 6 Cociuba Mare de la pretul de pornire de **381.600 lei (60% din pretul de pornire)**

Licitaţia va avea loc în data de 16.11.2015 ora 11:00 in situatia in care bunurile nu se vor valorifica urmatoarele licitatii vor avea loc in 23.11.2015 ora11:00, 30.11.2015 ora 11:00, respectiv 07.12.2015 ora 11:00, in Arad, str. Horia, nr.4, ap.2

- bun imobil(teren intraviran) localizat in jud. Arad, loc. Nadlac, str. Nicolae Balcescu nr 1 A, inscris in CF nr 301567/Nadlac, avand 1347 mp de la pretul de pornire de **56.296 lei**. (**80% din pretul de pornire**)

Licitaţia va avea loc în data de 16.11.2015 ora 11:00 in situatia in care bunurile nu se vor valorifica urmatoarea licitatie va avea loc in 23.11.2015 ora11:00, in Arad, str. Horia, nr.4, ap.2

Regulamentul de valorficare precum şi informaţii pot fi obţinute la sediul lichidatorului judiciar **Casa de Insolventa Oprean & Oprean ipurl** *la tel. tel.0747142107, 0723675915, prin e-mail* oanaelena@insolventaoprean.ro; tudorlaurentiu@insolventaoprean.ro *si pe site-ul nostru www.insolventaoprean.ro*

Preţurile menţionate nu conţin TVA.

Garanţia pentru participare la licitaţie este 10% din valoarea de pornire. Înscierile şi achitarea garanţiei de participare la licitaţie se pot efectua până în ziua premergatoare licitaţiei, ora 12. (2361 - H 308884)

Publicitate 0257/280.904

ANUNŢ PUBLIC

PASCA MIHAI, MIRON NECULAI ŞI MIRON MARICICA IRINA, titular al P.U.Z. - ZONĂ REZIDENŢIALĂ CU LOCUINŢE FAMILIALE ŞI FUNCŢIUNI COMPLEMENTARE, amplasat în jud. Arad, intravilanul mun. Arad, Str. Constituţiei, Nr. 101-103, identificat prin C.F. NR. 326944 şi 326943, anunţă publicul interesat asupra depunerii solicitării de obţinere a avizului de mediu.

Informaţiile privind conţinutul documentaţiei tehnice a proiectului propus pot fi consultate la sediul APM Arad, Str. Splaiul Mureşului F.N., zilnic (orele 8-16).

Observaţiile publicului se primesc la sediul APM Arad, str. Splaiul Muresului F.N., în termen de 18 zile calendaristice de la publicarea anunţului. (2353 - H 308603)

Primăria comunei Iratoşu

anunţă scoaterea la licitaţie pentru închiriere a spaţiului cu destinaţia de ***FARMACIE UMANĂ***

IRATOŞU NR. 439 *în data de 26.11.2015, ora 10:00.*

RELAŢII SUPLIMENTARE LA ☎ **0257-454-101.** (2356 - H 308449)

Mr. FAB CONSTRUCŢII INDUSTRIALE — ARAD, Micalaca str. Voinicilor F.N.

angajeaza pentru muncă în şantier

lăcătuşi, sudori, dulgheri, muncitori necalificaţi

Informatii la tel.: **0257.275.250** (148351)

S.C. LUAR S.R.L. angajează

persoane vorbitoare de limba franceză.

☎ **0257-228-550**, C.V. la **office@luar.ro** (2344 - H 307682)

EVIDENŢIAZĂ-TE!

Text: **DATA apariţiei:**.....

.....

.....

.....

.....

.....

.....

.....

Talon valabil până în 31 decembrie 2015

Date personale:

Nume şi Prenume:

Telefon:

Buletin de identitate:

TALON + PREŢUL CATEGORIEI AFERENTE

Anunţurile se preiau zilnic, la ghişeu, până în ora 16[00], după această oră, se pot prelua doar prin intermediul sistemului online de preluare al anunţurilor disponibil pe www.jurnalaradean.ro . Anunţurile de mică publicitate din Jurnal Arădean se publică pe baza talonului din ziar
Redacţia nu îşi asumă responsabilitatea pentru conţinutul anunţurilor de mică publicitate!

JURNAL ARĂDEAN

Mii de pachete gata de drum FOTO: FAN

Febra ofertelor online

BEIJING. China sărbătorește în fiecare an la 11 noiembrie, Ziua Celibatarilor, care a devenit totodată și cea mai importantă zi de cumpărături online, un fel de replică a Black Friday din ianuarie. Din dimineața de miercuri, timp de 24 de ore, 50.000 de mărci, printre care 5.000 internaționale, oferă prin site-urile lor sau prin multinaționala Alibaba reduceri consistente care speră să atragă cumpărătorii chinezi din interiorul sau dinafara țării. Legătura dintre oamenii singuri și această zi, 11.11, este dată de cifra „1", care face trimitere la singurătate. Burlacii chinezi obișnuiesc să organizeze petreceri în această zi, pretext folosit pentru a-și căuta un partener sau o parteneră. Tot în această zi, tinerii au obiceiul să mănânce la micul dejun patru gogoși în formă de bastonașe (Youtiao), care reprezintă cifra 1, și o găluscă umplută (Baozi), care este punctul dintre cele patru cifre. Data de 11 noiembrie a fost transformată în 2009 de Alibaba, cel mai mare site național de cumpărături online, într-o zi de oferte și vânzări care la această a șaptea ediție încearcă să internaționalizeze evenimentul. **SURSA: AGERPRES**

Caprele au deturnat avionul

JAKARTA. Un avion Boeing 747 cargo a fost nevoit să aterizeze pe insula Bali după declanșarea detectoarelor de fum, scrie The Aviation Herald. Însă declanșarea alarmei, care a făcut echipajul să aterizeze de urgență, nu s-a datorat apariției fumului la bord. La inspectarea aparatului, experții au aflat cauza: în avion erau îmbarcate 2.186 de capre care, stresate de zbor, au dat drumul la gaze, metanul din flatulențe declanșând alarma. Aparatul de zbor și-a reluat cursa după două ore.

SURSA: AGERPRES

Pe coperta unei reviste gay

WASHINGTON. Barack Obama apare pe coperta revistei lunare „Out", care printr-o fotografie în alb și negru îi aduce un omagiu sub titlul: „Președintele nostru - aliat, erou, legendă". O premieră pentru un președinte american. Curtea Supremă a SUA a legiferat în luna iunie căsătoria pentru cuplurile gay în întreaga țară, o decizie istorică. „Fără angajamentul activ al celui de-al 44-lea președinte al SUA, am fi încă pe cale de a încerca să înfăptuim acest vis", conchide publicația.

SURSA: AGERPRES

Medaliat la Buckingham

LONDRA. Actorul britanic Benedict Cumberbatch, cunoscut pentru rolurile sale pe marile ecrane și din seriale de televiziune precum Sherlock Holmes, a primit marți medalia de Comandor al Ordinului Imperiului Britanic la Palatul Buckingham, o distincție acordată de regina Elisabeta a II-a, relatează EFE. Actorul, care a jucat recent Hamlet la teatrul londonez Barbican, a fost inclus în iunie pe lista celor onorați cu acest premiu de suverana britanică pentru servicii deosebite aduse artei dramatice și pentru implicarea sa în opere de caritate. La primirea medaliei, actorul a spus că se simte „privilegiat și onorat" pentru că a fost distins cu acest titlu de către suverana britanică. În declarații acordate mass-media britanice, Cumberbatch a subliniat de asemenea necesitatea de a face presiuni asupra oamenilor politici pentru a interveni în criza refugiaților. Actorul, care a filmat recent un clip pentru ONG Save The Children, a cerut de multe ori în public ajutoare și donații pentru refugiații sirieni.

SURSA: AGERPRES

Onorat la palat FOTO: FAN

Cea mai fermecătoare

WASHINGTON. Actrița Reese Witherspoon a fost recompensată la gala Glamour Woman of The Year din New York cu un premiu pentru compania sa de producție Pacific Standard și pentru linia vestimentară Draper James, însă în momentul primirii premiului actrița nu a ratat ocazia de a-și expune punctul de vedere despre diferențele de gen de la Hollywood, scrie UPI.com. Vedeta din pelicula „Hot Pursuit" (2015) a atacat deschis standardele de la Hollywood, spunând că filmele care au în centrul acțiunii o femeie nu reprezintă un proiect în serviciul public. „Doamnelor și domnilor, cred că ne aflăm într-o criză culturală în fiecare domeniu, în fiecare industrie", a spus Witherspoon, adăugând că femeile sunt plătite mai puțin și sunt mai puțin prezente în pozițiile de conducere. **SURSA: AGERPRES**

Reese Witherspoon FOTO: EPA

www.aradon.ro
Mai multe poze cu Bianca

Bianca
Este pasionată de muzică și modă. FOTO: PartyOradea

Coproprietar la Moscova

Celebrul actor Robert de Niro a deschis al doilea restaurant japonez în capitala rusă.

MOSCOVA. Actorul american Robert de Niro a deschis marți un nou restaurant al lanțului japonez Nobu la Moscova, într-unul din cele mai exclusiviste centre comerciale și de expoziții din capitala rusă, relatează EFE. Robert de Niro, care are afaceri în domeniul cinematografiei, imobiliar și gastronomic, a fost vedeta evenimentului desfășurat la Crocus City Hall, unde este situat noul restaurant, unde este coproprietar. Actorul a apărut în fața presei însoțit de celebrul „chef" japonez, Nobuyuki Matusuhisa, alături de care a făcut onorurile în stil japonez spărgând cu ciocanul capacul unui mare butoi de lemn, potrivit presei locale. De Niro a stat la discuție cu jurnaliștii care l-au întrebat dacă nu dorește cetățenia rusă, urmând exemplul actorului francez Gerard Depardieu sau a boxerului american, Roy Jones Jr. „S-ar putea (...) Cum vă puteți imagina, este ceva complicat. Vom vedea", a explicat actorul. Restaurantul inaugurat marți este cel de al doilea restaurant deschis în capitala rusă de lanțul Nobu, care este specializat în sushi, după primul inaugurat de Robert de Niro în 2009. Actorul italo-american, în vârstă de 72 de ani, a vizitat pentru prima dată țara în 1987, în plină perestroika sovietică, când a făcut parte din juriul Festivalului Internațional de Film de la Moscova.

SURSA: AGERPRES

Robert de Niro și Nobuyuki Matusuhisa FOTO: EPA

Panda roșu
Luri, ursul panda roșu, aparține Opel Zoo din Kronberg im Taunus, Germania. FOTO: EPA

Va deveni tată din nou

WASHINGTON. Dwayne „The Rock" Johnson și-a anunțat marți fanii că va deveni tată din nou, printr-o postare pe contul său de Instagram. Actorul în vârstă de 43 de ani și partenera sa de viață, Lauren Hashain, vor avea o fetiță și se declară extraordinar de fericiți. „Am fost crescut de o femeie uluitoare și puternică, iar acum trăiesc alături de o femeie uluitoare și puternică așa că Universul a decis că în viața mea mai este nevoie de femei puternice... Vom avea o fetiță! Vă mulțumesc tuturor pentru susținere și mesajele de dragoste", a scris actorul, fost luptător de wrestling, în mesajul care însoțește o fotografie în care are palma sa uriașă este așezată protector pe burtica viitoarei mămici. Acesta va fi primul copil al actorului alături de solista și compozitoarea Lauren Hashain. El mai are o fată în vârstă de 14 ani, Simone, din căsătoria cu Dany Garcia. **SURSA: AGERPRES**

Dwayne și Lauren FOTO: FAN

Vocea duhului din lampă

WASHINGTON. Înainte să moară, Robin Williams, interpretul duhului din lampă, a solicitat în testament ca secvențele sonore ce nu au intrat în filmul de animație Aladdin să nu fie utilizate într-un eventual nou episod al desenelor animate realizate de studiourile Disney. O continuare a aventurilor lui Aladdin devine tot mai complicată. Un fost membru al conducerii studiourilor Disney a dezvăluit în Sunday Times că actorul, care a murit în 2014, și-a exprimat o anumită dorință vis-a-vis de film.

Potrivit sursei, Disney are destule înregistrări sonore cu Robin Williams pentru a realiza o continuare a lui Aladdin, însă actorul a refuzat ca acestea să fie folosite mai devreme de „25 de ani de la moartea" lui. **SURSA: AGERPRES**

Robin Williams FOTO: FAN

Premieră inedită în medicină

TORONTO. Medicii din Canada au reușit în premieră mondială să străpungă într-o manieră noninvazivă bariera hematoencefalică - o rețea de capilare care protejează creierul -, cu scopul de a trata un bolnav de cancer care prezenta o tumoare craniană. Medicii au utilizat bule minuscule umplute cu gaz, le-au injectat în fluxul sangvin al pacientului, cu obiectivul de a produce ulterior o serie de orificii temporare în bariera hematoencefalică a acelei persoane. Un fascicul concentrat de ultrasunete, aplicat asupra craniului pacientului, a făcut ca bulele respective să înceapă să vibreze și să forțeze trecerea prin acea barieră de capilare, alături de medicamente împotriva cancerului.

FONDAT 1989, APARE LA ARAD, TEL. 0257/281.802, E-MAIL: REDACTIA.JURNALARADEAN@RUSSMEDIA.RO; PUBLICITATE.JURNALARADEAN@RUSSMEDIA.RO

Cum să faci faţă schimbărilor sezoniere

PAGINA 8

JURNAL ARĂDEAN

o marcă russmedia

Monica Puticiu, medicul-şef UPU-SMURD, decorată

PAGINA 4

VINERI
13 NOIEMBRIE 2015
ANUL XXVII, NR. 7452
20 PAGINI - 1,50 LEI

16° Temperaturile se vor situa între 5 şi 16 grade. Vântul va sufla cu 8-11 km/h.

DIMINEAŢA | AMIAZA | SEARA

Astăzi, supliment programe TV pentru perioada 14 - 20 noiembrie 2015. Se difuzează gratuit.

A murit prietena lui Andrei Găluţ

BUCUREŞTI. Mădălina Strugaru, prietena arădeanului Andrei Găluţ, solistul formaţiei Goodbye to Gravity, era internată în stare gravă la Spitalul Florească din Capitală. **/P.5**

Vrea să fie mai verde FOTO: JA

Rămâne în lupta pentru titlu

ARAD. Comisia Europeană a anunţat lista celor şapte oraşe a căror candidatură pentru titlul de Capitală Verde a Europei 2018 a fost acceptată. Printre acestea se numără şi Aradul. **/P.3**

Loto din 12 noiembrie

6/49:	44, 2, 13, 39, 12, 19
NOROC	9 9 0 7 9 3 1
5/40:	5, 39, 19, 22, 13, 23
JOKER	17, 1, 21, 15, 42/16

Încasări

Topul plăţilor făcute atât de firme cât şi de persoane fizice. %

sursa: Capital

Închisoare pentru poliţişti

Doi poliţişti arădeni au primit pedepse grele cu închisoarea, fiind acuzaţi de luare de mită: 50 de lei şi două aparate de cafea.

ARAD. Şase ani de închisoare şi cinci ani de închisoare sunt pedepsele primite de doi poliţişti arădeni care au fost judecaţi pentru luare de mită. Este vorba despre Cornel Sorin Panda şi Adrian Belei, foşti poliţişti la secţia din Micălaca. Potrivit Tribunalului Arad, cei doi au primit pedepse cu executare, pe lângă luare de mită fiind acuzaţi şi de fals intelectual. Cum au ajuns oamenii legii pe mâna achetatorilor? Ne-au explicat reprezentanţii Parchetului de pe lângă Tribunalul Arad: în dimineaţa de 5 mai, în jurul orei 6.00, în timp ce poliţiştii Cornel Panda Cornel şi Adrian Belei îşi exercitau atribuţiile de serviciu, au oprit în trafic un microbuz care transporta aparate de cafea marca Saeco. După ce au verificat actele transportului, cei doi poliţişti s-au dus la Secţia de Poliţie din Micălaca împreună cu şoferul microbuzului. Aici conducătorul le-a dat oamenilor legii două aparate de cafea Saeco şi 50 de lei pentru a nu-şi îndeplini atribuţiile de serviciu. Cei doi poliţişti au fost reclamaţi pentru fapta lor chiar de către şoferul microbuzului. Aşadar, cei doi poliţişti au primit ani grei de închisoare pentru 50 de lei şi două aparate de cafea.

Cei doi poliţişti care au luat mită 50 de lei şi două aparate de cafea au şansa să îşi reducă din pedeapsă. Pentru că Tribunalul Arad este prima instanţă în acest caz, aşa că şpăgarii pot ataca sentinţa. **/P.10**

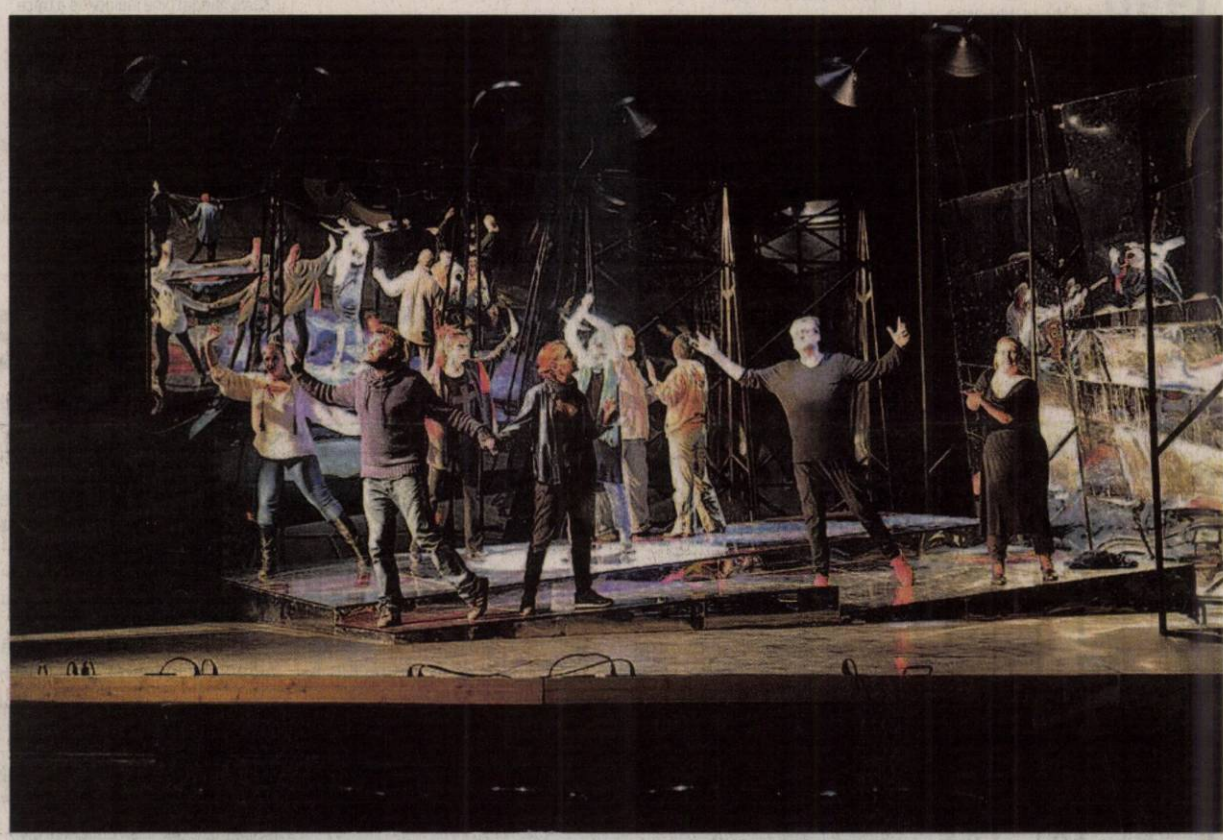

Teatrul în festival

Sâmbătă începe Festivalul Internaţional de Teatru Clasic, cea de a XXI-ediţie care se va deschide oficial de la orele 19.00 cu spectacolul arădenilor „Mult zgomot pentru nimic" de William Shakespeare, în regia lui Alexander Hausvater. **/P.4** FOTO: POPA LAURIAN

Casa de Cultură a Sindicatelor şi-a închis sălile!

Reprezentanţii Casei de Cultură a Sindicatelor au notificat Inspectoratul pentru Situaţii de Urgenţă Arad că şi-a închis cele două săli de spectacole.

ARAD. Nu vor să rişte o catastrofă de proporţii. Şi nici nu vor să se aleagă cu amenzi de la pompieri, care în aceste zile curg, iar valoarea lor e usturătoare pentru toţi. Aşa că mai marii Casei de Cultură a Sindicatelor din Arad au decis să notifice Inspectoratul pentru Situaţii de Urgenţă că îşi încetează activitatea. Activitatea la care se referă, potrivit informaţiilor pe care le-am primit de la ISU Arad, vizează cele două săli - sala mare de spectacol şi cea mică. Celelalte spaţii pe care le au la dispoziţie în clădire sunt închiriate, aşa că problemele legate de avize şi autorizări revin celor care le ocupă.

Vestea a ajuns, desigur, şi la primarul Gheorghe Falcă, care a convocat la primărie o şedinţă cu factorii de ordine, pentru a se informa cum stau lucrurile în Arad şi câte pericole există în oraş, o întrevedere direct legată de tragedia de la Colectiv. Edilul a decis să nu rateze cumva oportunitatea pentru a reitera propunerea sa de a intra în parteneriat cu cei de la Casa de Cultură a Sindicatelor. Pentru a ajunge ca Primăria să „aibă grijă" de clădire. **/P.3**

Pompierii, în raid prin localuri

ARAD. Ofiţerii şi subofiţerii Inspectoratului pentru Situaţii de Urgenţă Arad şi-au intensificat activităţile de control la societăţi comerciale cu domeniul de activitate „alimentaţie publică", cum ar fi cluburi, discoteci, baruri şi restaurante. Inspectorii Inspectoratului pentru Situaţii de Urgenţă Arad au verificat 21 de societăţi comerciale, descoperind 81 de nereguli. Ei au aplica 27 de sancţiuni contravenţionale, în valoare totală de 109.256 lei. **/P.10**

În control FOTO: FAN

„Firmele" de la „Economic"

În sala festivă a Colegiului Economic Arad a început a XIII-a ediţie a inaugurării firmelor de exerciţiu din cadrul liceului. Firma de exerciţiu este o metodă modernă de învăţare, care are ca obiectiv principal familiarizarea elevilor cu activităţile specifice unei firme reale. Iar în acest an şcolar, la Colegiul Economic funcţionează 12 astfel de firme. Ieri, şase dintre ele şi-au prezentat „afacerile" pe care le vor derula, iar celelalte şase o vor face astăzi. **/P. 7** FOTO: V.F.

Continuă scandalul FOTO: FAN

Verifică executarea silită de la Nadăş

ARAD. Modul în care au acţionat jandarmii la Nadăş, acolo unde au participat la o executare silită, va fi analizat de către o comisie special constituită la nivelul Inspectoratului General al Jandarmeriei Române. **/P.10**

„Desant literar" la Lugoj

LUGOJ. Scriitorii arădeni Gh. Schwartz, Vasile Dan şi Ioan Matiuţ au fost invitaţi la Lugoj, unde - în sala „Bela Lugosi", plină ochi - şi-au lansat cărţile nou apărute. Acestea, ca şi autorii lor, s-au bucurat de aprecieri superlative. **/P.7**

Sentinţă în cazul de la Şepreuş

ARAD. La sfârşitul lunii noiembrie 2013, în comuna Şepreuş, o femeie în vârstă de 78 de ani a fost găsită moartă în casă. Verdict: crimă! Criminalii şi-au primit ieri pedeapsa. **/P.10**

Casian Maghici FOTO: FAN

FRF aruncă Şoimii Pâncota „în aer"

BUCUREŞTI. Comisia de Disciplină a FRF a anunţat că Şoimii Pâncota a fost amendată cu 3000 lei în „cazul" Casian Maghici. Dacă nu plătesc, pâncotanii vor fi depunctaţi (două puncte) şi interzişi la transferuri. Alţi cinci jucători de la Şoimii îşi cer drepturile la FRF. **/P.11**

Remember: 13 noiembrie

1805 Johann Georg Lehner a inventat „hot dog"-ul

1831 S-a născut James Clerk Maxwell, fizician britanc (d. 1879)

1848 S-a născut Prinţul Albert I de Monaco (d. 1922)

1868 A încetat din viaţă compozitorul Gioacchino Antonio Rossini (n. 1792)

1893 S-a născut Reuven Rubin, pictor israelian (d. 1974)

1903 A încetat din viaţă Camille Pissaro, pictor impresionist (d. 1830)

1909 S-a născut Eugen Ionescu, dramaturg, eseist, poet (d. 1994)

1914 A încetat din viaţă poetul şi prozatorul Dimitrie Anghel (n. 1872)

1955 S-a născut actriţa americană **Whoopi Goldberg**

1964 S-a născut Christian Tămaş, scriitor, filosof şi traducător român

Whoopi Goldberg FOTO: FAN

1974 S-a născut Adrian Horobeţ, regizor de film şi actor de pantomimă

1977 A încetat din viaţă Constantin C. Giurescu, istoric şi om politic (n. 1901)

1980 Naveta spaţială „Voyager I" a retransmis pe Pământ prima imagine din apropierea planetei Saturn

1985 Vulcanul Mount Ruiz în Cordillera Central a Anzilor, pe teritoriul Columbiei, erupe, acoperind cu lavă oraşul Armero şi făcând 25.000 victime

1990 A fost scrisă prima pagină World Wide Web

Reţeta zilei

Tarte cu smochine

INGREDIENTE: 1 foaie de aluat foietaj, 1 ou bătut, 100 g brânză de capră, 4 smochine mici, tăiate în sferturi.

MOD DE PREPARARE: Se încinge cuptorul la 200° C/gaz 6. Se taie din aluat discuri cu diametrul de 4 cm şi se aşază pe o tavă tapetată cu hârtie de copt. Se ung cu oul şi se aşază deasupra puţină brânză de capră, apoi se adaugă un sfert de smochină, apăsând uşor. Se dau la cuptor 15-20 de minute sau până sunt rumene.

POFTĂ BUNĂ!

Pentru mai multe reţete intră pe www.culinar.ro

Horoscop

BERBECUL (III.21.-IV.20.)
Aveţi un program foarte încărcat. La serviciu, este posibil să preluaţi o parte din sarcinile unui coleg. Nu este cazul să vă faceţi griji.

TAURUL (IV.21.-V.20.)
Sunteţi hotărât să puneţi capăt unei situaţii neplăcute de la serviciu, care durează de câteva zile. Vă sfătuim să fiţi atent cum vorbiţi.

GEMENII (V.21.-VI.21.)
Sunteţi foarte încrezător în forţele proprii şi puteţi avea succes în afaceri. Sunt favorizate întâlnirile cu prietenii şi călătoriile în interes personal. S-ar putea să vă reîntâlniţi cu un prieten vechi.

RACUL (VI.22.-VII.22.)
Aveţi succes în activităţile intelectuale şi reuşiţi să depăşiţi toate dificultăţile. Este o zi bună pentru examene. Pe plan sentimental, totul este în ordine.

LEUL (VII.23.-VIII.23.)
S-ar putea să vă confruntaţi cu probleme financiare. În rest, simţiţi că vă merge excelent, dar vă sfătuim să vă gândiţi bine înainte de a trece la acţiune.

FECIOARA (VIII.24.-IX.23.)
Aveţi ocazia să obţineţi câştiguri nesperate. Sunt favorizate şi călătoriile în interes personal. Aveţi tendinţa să vă asumaţi prea multe riscuri. Vă recomandăm să fiţi mai prudent. Ascultaţi sfaturile partenerului de viaţă!

BALANŢA (IX.24.-X.23.)
O persoană mai în vârstă vă propune o colaborare de pe urma căreia puteţi câştiga foarte bine. Dacă vi se oferă ocazia să plecaţi într-o călătorie, vă recomandăm să nu ezitaţi.

SCORPIONUL (X.24.-XI.22.)
Sunteţi nevoit să vă ocupaţi de probleme financiare mai vechi. Dacă vi se propune o colaborare, vă recomandăm să nu refuzaţi. Vă poate schimba viaţa.

SĂGETĂTORUL (XI.23.-XII.21.)
Faceţi impresie cu seriozitatea de care daţi dovadă şi sunteţi căutat pentru sfaturi. Puteţi să vă faceţi planuri pe termen lung şi să vă gândiţi la investiţii.

CAPRICORNUL (XII.22.-I.20.)
Astăzi sunt favorizate planurile de viitor şi investiţiile financiare. Vă recomandăm să vă menajaţi sănătatea şi să vă odihniţi mai mult.

VĂRSĂTORUL (I.21.-II.20.)
Vi se împlineşte dorinţa de a schimba ceva în relaţiile parteneriale. Aveţi încredere în forţele proprii şi voinţă de a acţiona.

PEŞTII (II.21.-III.20.)
Aveţi un succes deosebit în afaceri. Puteţi să încheiaţi contracte şi să semnaţi documente oficiale. Relaţiile cu colaboratorii sunt foarte bune. Vă sfătuim să aveţi răbdare.

Întreruperi de curent

Luni, 16 noiembrie 2015. În judeţ, h 8 – 18: Lipova - zona Băi, Şiştarovăţ, Cuvejdia, Coşari (jud, Timiş), Măderat, Măderat - ferme vii, Moneasa (p), Tălagiu, Pleşcuţa, Budeşti, Sebiş - străzile Crişului, Morii, Oituz, Zărandului, Steluţei, Mimozei, Crinului.

Pieţe şi târguri

Astăzi este zi de piaţă la Ineu, Lipova, Covăsânţ, Mişca, Moneasa, Şepreuş, Şimand, Vladimirescu, Şeitin. **Tot astăzi se organizează târguri săptămânale la** Ineu, Şepreuş, Şimand.

Sâmbătă este zi de piaţă la Chişineu-Criş, Lipova, Pâncota, Felnac, Grăniceri, Hălmagiu, Moneasa, Pecica, Vărşand, Socodor, Vladimirescu, Zimandu Nou, Covăsânţ. **Târguri săptămânale se desfăşoară sâmbătă la** Lipova, Pâncota, Hălmagiu, Moneasa.

Sănătate

- **CABINET GINECOLOGIC:** Cabinet ginecologic Arad, B-dul Decebal 11 (lângă Hotel Aradul), chiuretaj medicamentos, eco 4 D, test PAP. TEL: 0770823850, 0723643581
- **Policlinica DR. TURCIN, oferă:** Cardiologie (EKG, Ecografie cardiacă, Doppler vascular, Holter EKG si TA, Test de efort), Oftalmologie **(NOU - chirurgie pol anterior; CV computerizat; optică medicală),** ORL (videoendoscopie), pneumologie, gastroenterologie, neuropsihiatrie, medicină de familie, ecografii generale. **Telefon: 0257/285510, www.policlinica-turcin.ro**
- **Farmacia GLYKON - UTA**, Bl U 6 (vis-a-vis de biserica în construcţie). **DESCHIS ZILNIC:** LUNI-VINERI 07.00 -21.00 SÂMBĂTĂ şi DUMINICĂ 08.00-18.00. **Telefon: 0257/241197.**

„Jurnal arădean" vă ascultă

De luni până joi, între orele 11.00-13.00, la telefonul 0257.280943, redactorul nostru vă stă la dispoziţie.

ARAD. Mariana T. solicită jandarmilor şi poliţiştilor să „patruleze mai mult pe străzi, pentru a preîntâmpina infracţiunile de tot felul". Dânsa spune că băiatul său, o persoană cu handicap, a fost tâlhărit în zona sediului CJA, în plină zi.

R.T. din Agrişu Mare doreşte să afle dacă succesiunea unei moşteniri aflate în România se poate realiza şi din altă ţară. Răspunsul avocatului Alin Câmpeanu este: „succesiunea trebuie realizată la tribunalul din localitatea de domiciliu a defunctului. Moştenitorii aflaţi în străinătate pot realiza însă o împuternicire pentru o persoană aflată în România".

Florin Creţ se întreabă pe ce bani merge primarul Falcă la „Mic dejun cu Obama" şi atrage atenţia asupra stării deplorabile în care se află unele străzi din Colonia UTA.

Adrian Şiclovan consideră nefericită ideea Primăriei privind pistele de bicicletă de pe B-dul Revoluţiei, solicitând aleşilor să facă un drum până la Timişoara, unde să vadă cum a fost rezolvată această problemă, fără a afecta numărul locurilor de parcare.

G. Creţiu ţine să mulţumească colectivului de medici care l-a tratat, în frunte cu dr. Daniel Ciurdariu.

JA-D.L.

Sudoku

REGULI: În fiecare bloc sunt câteva cifre între 1 şi 9, stabilite dinainte. Acestea trebuie completate cu cifrele lipsă, în aşa fel încât fiecare număr să figureze o singură dată. De asemenea, cifrele de la 1 la 9 trebuie să figureze o singură dată atât pe rândurile orizontale cât şi pe coloanele verticale ale celor nouă blocuri luate împreună.

ÎNCEPĂTORI

		3	1					
	9		4				6	
5			7					1
7	5							
		8				1	9	
	6			4		5		
		5		9	6			
2	4				3			
	3					9		8

AVANSAŢI

1		4	2	9				
	3							
	6		8	5	3			
	5	8			7			3
							8	
7			4					2
		1	3					4
9			5		4			
			9				2	1

Soluţiile jocurilor din numărul precedent:

ÎNCEPĂTORI

9	6	3	8	4	2	5	1	7
2	4	1	5	7	9	8	6	3
5	8	7	3	1	6	9	4	2
4	5	2	9	8	1	7	3	6
7	1	6	2	3	5	4	9	8
3	9	8	4	6	7	1	2	5
1	7	4	6	2	8	3	5	9
6	3	9	7	5	4	2	8	1
8	2	5	1	9	3	6	7	4

AVANSAŢI

2	8	5	9	6	4	7	1	3
9	6	7	2	1	3	5	8	4
3	1	4	5	7	8	6	2	9
6	5	1	7	3	9	8	4	2
7	4	3	8	5	2	9	6	1
8	2	9	1	4	6	3	5	7
4	3	8	6	2	7	1	9	5
1	7	6	4	9	5	2	3	8
5	9	2	3	8	1	4	7	6

Curs valutar

Denumirea valutei	BNR	BCR		BRD		Intesa Sanpaolo Bank		Banca Românească		Nextebank		Alpha Bank		Casa de schimb LUXOR		Casa de schimb TRESOR	
		C	V	C	V	C	V	C	V	C	V	C	V	C	V	C	V
Euro	4,43	4,36	4,51	4,36	4,51	4,37	4,47	4,40	4,47	4,39	4,47	4,37	4,51	4,41	4,43	4,42	4,44
Dolar SUA	4,14	4,05	4,23	4,03	4,21	4,06	4,15	4,10	4,16	4,06	4,18	4,01	4,26	4,10	4,13	4,12	4,14
Forint	0,0142	0,0136	0,0148	0,0132	0,0148	0,0135	0,0155	-	-	0,0136	0,0149	-	-	0,0141	0,0143	0,0142	0,0143
Gram aur	144,84																

Vremea

Vineri, 13 noiembrie

www.aradon.ro

5° LA ORA 6 — temperaturile se vor situa între 4 şi 5 grade. Vântul va sufla cu 11 km/h dinspre S.

16° LA ORA 18 — temperaturile se vor situa între 15 şi 16 grade. Vântul va sufla cu 8 km/h dinspre S.

Ziua precedentă

Arad	4–18	Umiditate:	92%
Lipova	4–18	Presiune:	1015,92 mb
Chişineu- Criş	4–18	Precipitaţii:	0%
Săvârşin	3–17	Vânt:	4,83 km/h
Sebiş	3–17	Direcţie vânt:	S

Azi

Temperaturile se vor situa între 5 şi 16 grade. Vântul va sufla cu 8-11 km/h, dinspre S.

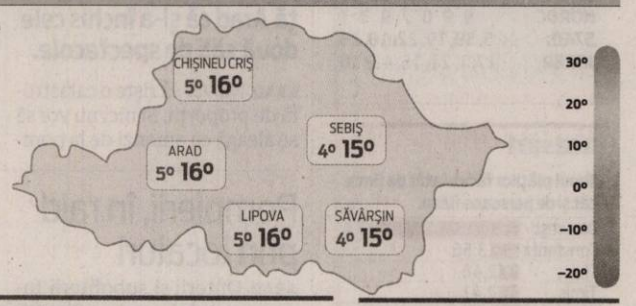

Soarele

Răsare: 07:31
Apune: 17:06

FAZELE LUNII

11.11 · 19.11 · 26.11 · 3.12

VINERI	SÂMBĂTĂ	DUMINICĂ	LUNI
5° 16°	2° 14°	5° 11°	4° 14°
nori joşi şi ceaţă	dimineaţa ceaţă, senin după-amiază	parţial înnorat	nori şi soare

Calendar

Biserica ortodoxă: Sf. Ier. Ioan Gură de Aur, Arhiep. Constantinopolului; Sf. Cuv. Mc. Damaschin (Post)
Biserica greco-catolică: Sf. aep. Ioan Gură de Aur al Constantinopolului
Biserica romano-catolică: Sf. Augustina (Livia), călug.

Prognoză pentru trei zile

Temperaturile minime vor fi cuprinse între 2 şi 5 grade, iar cele maxime între 11 şi 14 grade.

Temp. minime: 2-5°C
Temp. maxime: 11-14°C.

JURNAL ARĂDEAN
B-dul Revoluţiei nr. 62, Arad
BRAT Auditat de BRAT
Reclamaţii difuzare: 0257/212.032

Secretariat: 0257.281802 (centrala), fax - 0257.212.012
Şef departament difuzare: Carmen Csordas
Marea publicitate: 0257.280904
Mica publicitate: 0257.210775; B-dul Revoluţiei, nr. 81
Tiparul executat la: Tipografia Russmedia Kft. Debrecen

Redactor şef: Adriana Barbu (8416) Responsabil de număr: Dan Lazăr
Secretar general de redacţie: Gabriela Groza (8423); Departamente: Eveniment: Simona Butaru, Monica Ardelean (8405), Alin Gherasim (8417), Ioana Costaş (8414); Valentin Goran (8405); Politic: Simion Todoca (8434); Economic: Andreea Pintea (8415); Cultură, Învăţământ: Vasile Filip (8421); Social: Diana Duţu (8413); Sport: Daniel Scridon (8424), Leo Sfăra (8422), Dan Lazăr (8406).
Tehnoredactare: Ghizela Şerban (8409), Munteanu Daniel (8411).
REDACŢIE: tel. 0257.281802 (centrala); fax 0257.212.012, 0257.228.592; e-mail:redactia.jurnalaradean@russmedia.ro, adevaruldearad@russmedia.ro, publicitate.jurnalaradean@russmedia.ro, publicitate.adevarul@russmedia.ro

Rămâne în lupta „verde”

Şapte oraşe au fost selectate de Comisia Europeană pentru a se bate pentru titlul de Capitală Verde a Europei 2018.

Aradul rămâne în competiţia pentru capitală verde FOTO: JA

ARAD. Comisia Europeană a lăsat Aradul pe lista scurtă a celor care au şanse să devină Capitală Verde în 2018. Pe 11 noiembrie, Comisia Europeană a anunţat lista celor şapte oraşe a căror candidatură pentru titlul de Capitală Verde a Europei 2018 a fost acceptată. Printre acestea se numără şi Aradul, singurul oraş din România care a depus dosar de candidatură aici. Cu cine ne vom lupta pentru acest titlu? Cu Ghent (Belgia), Nijmegen (Olanda), 's-Hertogenbosch (Olanda), Talin (Estonia), Umeå (Suedia) şi Varşovia (Polonia).

Informaţia a fost furnizată joi, în cadrul unei conferinţe de presă de către primarul Gheorghe Falcă, care a prezentat şi calendarul competiţiei Capitală Verde a Europei 2018: între 3 iunie-19 octombrie 2015 a avut loc perioada de transmitere a dosarelor de candidatură, între noiembrie 2015-martie 2016 va avea loc evaluarea dosarelor de către comisia de experţi, inclusiv solicitarea unor eventuale clarificări, în timp ce în aprilie 2016 va avea loc anunţarea oraşelor finaliste, iar în iunie 2016 prezentarea oraşelor finaliste în faţa juriului şi anunţarea câştigătorului pentru 2018, care va avea loc în cadrul ceremoniei de decernare a premiului Capitala Verde a Europei de la Ljubljana.

„Pentru mine este îmbucurător că ni s-a confirmat chiar de Comisia Europeană că am gândit bine acest dosar, el fiind apreciat de către experţi. Faptul indică că avem o strategie bună şi că direcţia noastră este bine aleasă”, a precizat primarul Gheorghe Falcă.

Bătălia

Pentru ce se bate Aradul? „Competiţia pentru titlul de Capitală Verde a Europei 2018 este o iniţiativă a Comisiei Europene adresată oraşelor cu peste 100.000 de locuitori care doresc să se dedice unor obiective ambiţioase pentru sporirea calităţii mediului şi dezvoltarea durabilă. Iniţiativa a fost formulată pentru prima dată în anul 2006, în cadrul unei reuniuni internaţionale desfăşurate la Tallinn, în Estonia, când cincisprezece oraşe europene au semnat un Memorandum pentru instituirea acestui premiu. Iniţiativa a fost preluată şi lansată de Comisia Europeană în anul 2008”, se arată în comunicatul Primăriei Arad.

Titlul se acordă în fiecare an unui oraş care se remarcă prin eforturile depuse pentru o viaţă urbană ecologică şi care poate astfel să constituie un exemplu pentru alte localităţi, îmbunătăţind în ansamblu mediul de viaţă al locuitorilor săi, prin activităţi concrete (cooperarea şi parteneriatul dintre autorităţi, cetăţeni, companii şi alte părţi interesate, în scopul dezvoltării şi îmbunătăţirii condiţiilor de trai din mediul urban, implementarea unor soluţii durabile privind mobilitatea, înfiinţarea şi extinderea parcurilor şi a zonelor de recreere, abordarea modernă a gestionării deşeurilor, soluţii inovatoare privind poluarea fonică, abordarea integrată a managementului urban, care asigură efecte pozitive pe termen lung). **JA-A.B.**

Obiectivul

Obiectivul principal al iniţiativei este recunoaşterea şi premierea eforturilor locale de îmbunătăţire a mediului înconjurător, a economiei verzi şi a calităţii vieţii urbane. Oraşele finaliste vor fi invitate să îşi prezinte în faţa juriului viziunea, strategiile şi capacitatea de a reprezenta un exemplu pentru alte oraşe. Lista oraşelor care au câştigat, până în prezent, titlul de Capitală Verde a Europei este următoarea: Stockholm (2010), Hamburg (2011), Vitoria - Gasteiz (2012), Nantes (2013), Copenhaga (2014), Bristol (2015), Ljubljana (2016), Essen (2017).

Intervenţia jandarmilor, analizată de superiori

Modul în care jandarmii arădeni au intervenit la executarea silită de la Nadăş va fi analizat de superiorii.

ARAD. Nu vrem noi să tragem concluzii la modul în care au intervenit jandarmii la executarea silită de la Nadăş, la fel cum nu au vrut nici cei din Inspectoratul de Jandarmi Judeţean Arad (IJJ). Însă acuzele sătenilor care spun că jandarmii au fost abuzivi au ajuns la urechile şefilor de la Bucureşti. Aşa că aceştia vor cerceta comportamentul jandarmilor arădeni. Informaţia ne-a fost furnizată chiar de către Emilia Fânaţă, purtătorul de cuvânt al IJJ. „Ca urmare a aspectelor semnalate de mass-media, referitoare la modul de îndeplinire a atribuţiilor de serviciu al jandarmilor care au participat la acţiunea de punere în aplicare a hotărârii judecătoreşti irevocabile, Inspectoratului General al Jandarmeriei Române a dispus constituirea unei comisii care face verificări în regim de urgenţă, pentru stabilirea tuturor circumstanţelor legate de acest caz”, ne-a spus Emilia Fânaţă.

„Referitor la participarea, în vederea punerii în aplicare a hotărârii judecătoreşti, din satul Nadăş, a unor lucrători din cadrul Inspectoratului de Jandarmi Judeţean Arad, precizăm că acţiunea acestora a fost executată în baza solicitării executorului judecătoresc pentru îndeplinirea efectivă a acţiunii de executare silită adresată unităţii în data de 02.11.2015, ca urmare a punerii în aplicare a Hotărârii Judecătoreşti irevocabile emisă de Tribunalul Arad - Secţia Civilă”, mai spune Emilia Fânaţă. **JA-A.G.**

Acţiunea jandarmilor va fi analizată FOTO: FAN

Săli închise la Casa de Cultură a Sindicatelor!

Reprezentanţii Casei de Cultură a Sindicatelor au notificat ISU Arad că şi-a închis cele două săli de spectacole.

ARAD. Ce fel de colaborare le propune Falcă sindicaliştilor? Să primească primăria în grijă cele două săli, dar şi câteva spaţii, pentru a organiza aici spectacole şi alte evenimente culturale şi pentru a muta, poate, Centrul Municipal de Cultură Arad şi Sala de Căsătorii. Sindicaliştii ar urma să rămână cu celelalte spaţii, pe care le-ar folosi conform dorinţelor lor. Falcă mai spune că, în condiţiile date, în care Casa Sindicatelor şi-a închis uşile, nu mai poate fi vorba acolo de nici un act cultural şi că propunerea sa, reiterată şi joi, de semnare a unui parteneriat, vine ca o mănuşă, iar presiunea publică ar trebui să se facă şi ea simţită, pentru ca Aradul să se plaseze pe drumul pe care şi-l doreşte, acela de a conta din punct de vedere cultural.

Falcă a adus aminte de Casa de Cultură a Sindicatelor la momentul la care a prezentat evenimentul ce va avea loc vineri la Gyula, „Strângeri de mâini”, ocazie cu care oficialii arădeni şi consilierii locali vor fi invitaţi de omologii lor maghiari să viziteze şi Casa de cultură din oraş, un exemplu ce vine să aducă argumente în plus pentru planurile edilului local de a se alege cu clădirea din Pădurice. **JA- A.B.**

Dorina Lupşe FOTO: JA

Semnal de alarmă pentru condominii

ARAD. Tragedia petrecută în clubul Colectiv din Bucureşti a dat startul unei mobilizări naţionale în ceea ce priveşte normele de apărare împotriva incendiilor. Reprezentanţii Uniunii Locale a Asociaţiilor Locative Arad (ULAL) au decis să reamintească asociaţiilor de proprietari prevederile ordinului 163/2007, pentru asigurarea condiţiilor de evacuare şi salvare a utilizatorilor în siguranţă în caz de incendiu. ULALA spune că se interzice blocarea căilor de acces, de evacuare şi intervenţie cu materiale care reduc lăţimea şi înălţimea liberă de circulaţie, că se interzice, de pildă, depozitarea pe căile de acces a bicicletelor, cărucioarelor, mobilei, frigiderelor, ori a ghivecelor de flori.

O altă prevedere spune că „în subsolul sau demisolul clădirilor de locuit se pot realiza boxe gospodăreşti, cu condiţia utilizării acestora numai pentru materialele şi substanţele fără risc mare de incendiu”. „În cazurile în care în clădirile de locuinţe unul dintre proprietari sau chiriaşi împiedică, cu bună ştiinţă şi sub orice formă, folosirea normală, creând prejudicii celorlalţi proprietari sau chiriaşi, după caz, proprietarii sau reprezentantul legal al acestora pot solicita instanţei să hotărască măsurile pentru folosirea normală a clădirii, precum şi plata daunelor”, a declarat Dorina Lupşe, preşedintele ULAL Arad. **JA-V.G.**

Mircea Pereş: „S-a strigat şi contra lui Falcă”

Liderul partidului Alternativa de Vest, îl acuză pe primar de „tupeu” în abordarea manifestaţiilor de stradă.

ARAD. Fondatorul singurului partid regional din Arad, Mircea Pereş, spune că primarul Aradului manipulează opinia publică la modul grosolan, afirmând că tinerii din Arad au ieşit în stradă doar împotriva celor de la PSD.

„Spre informarea domniei sale, la Arad au fost 1.000 de oameni în stradă şi au strigat împotriva lui Falcă şi a întregii clase politice, nu doar a PSD -ului. Protestatarii au fost în marea lor majoritate tineri al căror viitor a fost furat cu rândul, mai întâi de PSD, iar mai apoi de PDL şi PNL. PDL -ul şi PNL -ul s-au aflat mai mereu la guvernare, ei fiind responsabili la un loc cu PSD - ul de devalizarea ţării. Mita dată în dosarul Microsoft, mita în dosarele de despăgubiri de la ANRP, jaful de la autostrăzi, gala Bute, toate sunt isprăvi ale PDL, comisioanele încasate de PDL prin Elena Udrea, postacii plătiţi de PDL şi enumerarea ar putea continua la nesfârşit. Despre oamenii promovaţi de PDL, ce să mai vorbim?! Singura calitate a acestora a fost că erau obedienţi. ADV apreciază că mai important ar fi fost ca domnia sa să iasă şi să îşi dea demisia «din spirit de solidaritate cu restul clasei politice»”, spune Pereş.

Acesta îi sugerează primarului să dea explicaţii privind cluburile din Arad care funcţionează fără autorizaţie, modul de trasare a pistelor de biciclete, sau lucrările de proastă calitate executate pe bani grei, luaţi de la arădeni. **JA-S.T.**

ESCORIAL mobila
Arad, Calea Radnei, la pasaj
☎ 0771-027-572, 0357-434-830
ORAR: * luni - vineri 09:00-18:00
* sâmbăta 09:00-13:00

De ce să alegeţi ESCORIAL MOBILA ?
- Avem o experienţa de peste 20 ani în vânzări de mobilier.
- Mulţumirea şi aprecierea din partea clienţilor reprezintă o prioritate pentru firma noastră.
- Suntem parteneri ai celor mai renumite fabrici din punct de vedere al calităţii şi designului mobilierului produs.
- Urmărim punctualitatea şi încadrarea în termenele de livrare.
- Asigurăm diverse servicii legate de comercializarea mobilei.
- Avem o atitudine corectă faţă de clienţi.

TRANSPORT GRATUIT la cumpărături de peste 700 lei, atât în municipiul Arad, cât şi pe distanţe de până la 15 km, iar o dată la două săptămâni şi la Timişoara.

Mai asigurăm următoarele servicii:
- urcatul mobilierului la etaj
- introducerea mobilierului în locuinţă
- aranjarea mobilei în locuinţă
  - În cazul corpurilor superioare de bucătărie, cât şi în cazul altor corpuri de mobilier suspendate, dispunem prinderea pe perete.
  - În ceea ce priveste blatul pentru masca de chiuvetă, asigurăm decupajul.

S.C. ESCORIAL S.R.L.
asigură GARANŢIE DE 2 ANI de la data vânzării pentru TOATE PRODUSELE DE MOBILIER comercializate.

CLINICA STOMATOLOGICĂ ALFA CIO DENT
OFERĂ SERVICII DE:
- PEDODONŢIE
- IMPLANTOLOGIE
- ESTETICA FACIALĂ CU ACID HIALURONIC
- STOMATOLOGIE GENERALĂ
- ALBIRE DENTARĂ PROFESIONALĂ CU LAMPĂ UV

ÎN FIECARE LUNĂ PROMOŢII: PROMOŢIA LUNII NOIEMBRIE
3 IMPLANTE DENTARE +1 GRATUIT
VĂ AŞTEPTĂM LA ADRESA: Arad, Calea Aurel Vlaicu Nr. 159-161.
☎ 0357-801-800; 0785-223-522 (2138)

SC CENTRU MEDICAL DR NEAMŢIU
DERMATO-VENEROLOGIE
- Consultaţii gratuite cu bilet de trimitere
- Radiocauterizare
- Crioterapie
- Dermatoscopie
- Ionoforeză
- Dermato-cosmetologie
- Microdermaabraziune cu diamante
- IPL + RF + E-LIGHT
- Epilare progresiv definitivă
- Fotorerejuvenare
- Îndepărtare pete soare, vârstă, vascularizaţie inestetică
- Acnee vulgara, rozacee, cuperoză

Arad, str. Posada nr. 50 Tel. 0745-596-312. (8475 - H 794120)

JURNAL ARĂDEAN

Medicul şef al UPU-SMURD Arad, decorat

Face parte din prima generaţie de medici de medicină de urgenţă din România şi a pus piatra de temelie a SMURD Arad.

Medicul şef UPU-SMURD, Monica Puticiu FOTO: JA

ARAD. O putem numi „prima doamnă a SMURD" în judeţul Arad, iar cine o cunoaşte îi ştie determinarea şi concentrarea cu care îşi face meseria. Vorbim despre medicul şef al Unităţii de Primire Urgenţe din cadrul Spitalului Judeţean Arad şi al SMURD Arad, Monica Puticiu, care a fost decorată de preşedintele României. Recent, Monica Puticiu a fost numită director medical al Spitalului Judeţean Arad, funcţie pe care a mai ocupat-o în trecut, în perioada 2005-2006, iar miercuri preşedintele Klaus Iohannis a decorat-o cu ordinul „Meritul Sanitar" în grad de Cavaler. Alături de medicul şef al UPU-SMURD Arad au fost decoraţi mai mulţi medici şi asistenţi medicali SMURD, din mai multe centre ale Serviciului Mobil de Urgenţă, Reanimare şi Descarcerare din ţară.

Onoare şi apreciere

„Conferirea acestei distincţii prin Decretul de decorare semnat de Preşedintele României reprezintă pentru mine o onoare, concretizarea unei aprecieri pe care am primit-o şi de la cetăţeni referitoare la riscurile pe care echipajele SMURD şi le asumă în evenimentele tragice care necesită reanimare, descarcerare, dar şi transport aerian al pacientului critic. Îmi exprim convingerea că şi pentru alte categorii medicale vor urma aceste recunoaşteri şi aprecieri", a declarat Monica Puticiu pentru Aradon/Jurnal Arădean.

CV impresionant

Monica Puticiu pune piatra de temelie a SMURD Arad în 2007, iar de atunci, în calitate de medic şef al serviciului, coordonează activitatea echipajelor SMURD Arad şi a echipajelor de prim ajutor calificat Bârzava, Chişineu-Criş, Sebiş, Ineu, Gurahonţ, Nădlac, Vinga şi Birchiş. În ceea ce priveşte organizarea activităţii medicale a Unităţii de Primire Urgenţe a Spitalului Judeţean Arad, dr. Monica Puticiu se ocupă de aceasta din anul 1998, în calitate de medic-şef, iar din anul 2009 este medic inspector regiunea 3 Vest. Pe lângă toate acest funcţii, Monica Puticiu efectuează în continuare gărzi în Unitatea de Primire Urgenţă şi în prespital în cadrul echipajelor de terapie intensivă mobilă şi echipajului care deserveşte elicopterul SMURD de la Punctul Aeromedical Arad din anul 2011, în calitate de medic primar medicină de urgenţă.

25 de ani de SMURD

La sfârşitul lunii septembrie, SMURD a împlinit 25 de ani de existenţă. Cu acel prilej, Raed Arafat povestea că SMURD a început la Târgu Mureş, cu „o maşină şi cu nişte nebuni care au acceptat să se implice".

9 zile de teatru şi cultură

Pe scena teatrului arădean vor juca teatre importante din ţară şi străinătate. Primul spectacol aparţine arădenilor.

ARAD. Sâmbătă începe Festivalul Internaţional de Teatru Clasic. Cea de a XXI-ediţie care se va deschide oficial, la orele 19.00, cu spectacolul arădenilor „Mult zgomot pentru nimic", de William Shakespeare, în regia lui Alexander Hausvater. Un spectacol adresat celor cu inimă, creiere şi credinţa că venind aici se vor descoperi pe ei. „La sfârşit nu caut aplauze, ci caut ca spectacolul să îi facă pe spectatori să se gândească la ce pot ei să amelioreze în viaţa de zi cu zi, în viaţa familiei, a colegilor lui, ce poate el, vâzând un spectacol de teatru, să facă pentru a fi un om mai bun, un cetăţean mai bun, un tată mai bun", mărturiseşte regizorul Hausvater. Un spectacol la care sunt invitaţi deopotrivă părinţi şi copii, dar şi politicienii care trebuie să fie prezenţi la marile evenimente culturale ale Aradului.

Bugetul festivalului

Anul acesta bugetul festivalului acordat de Municipalitate a fost de 90.000 euro. Un buget chiar mic, dacă comparăm cu cel pentru Festivalul Naţional de Teatru de la Bucureşti, unde au fost acordaţi peste 1 milion de euro.

13 spectacole

În această ediţie se vor juca 13 spectacole, din care şase jucate de teatre din Bucureşti. Vor mai urca pe scena arădeană teatrele din Piatra Neamţ, Oradea, Brăila, Timişoara, dar şi din Pecs (Ungaria). Se va juca teatru, va fi şi un musical, dar şi o seară de excepţie oferită de Ion Caramitru. „Au fost deja cumpărate 60% din biletele pentru acest festival, dar cu siguranţă, ca în fiecare an, se vor mai cumpăra pe parcursul festivalului", a precizat directorul teatrului, Bogdan Costea.

Vor fi nu mai puţin de 140 de actori care vor juca pentru publicul din Arad, ajutaţi din umbră de peste 250 de oameni a căror muncă contribuie la succesul unui spectacol.

JA-M.A.

JA-I.C. Scenă din timpul repetiţiilor de la „Mult zgomot pentru nimic" FOTO: FAN

Programe TV Vineri, 13 noiembrie

TVR 1

07.00 Telejurnal matinal
08.00 Telejurnal matinal. Sport, Meteo
09.00 Starea naţiei. (R)
10.00 Tot ce contează Vino să vezi ! Pentru că suntem convinşi că adevarata relaxare este cea activă.
11.00 Aventurile tânărului Hercule. (serial, SUA, 1998-1999)
11.30 Aventurile tânărului Hercule. (serial, SUA, 1998-1999)
12.00 Teleshopping
12.30 Tribuna partidelor parlamentare
13.00 O ţară mai bună. (R)
13.30 M.A.I. aproape de tine
14.00 Telejurnal. Sport, Meteo
15.00 Teleshopping
15.30 Oameni ca noi
16.00 Parlamentul României.
16.55 Vorbeşte corect!
17.00 Ne vedem la TVR (I)
19.00 Cooltura
19.45 Vorbeşte corect! (R)
19.50 Discover România
20.00 Telejurnal. Sport, Meteo
21.10 O dată-n viaţă
22.25 Eşti român
22.35 O dată-n viaţă . Partea a II-a. Concurs de divertisment, cu teme în special din zona cântecului şi dansului popular. Competiţia aduce împreună oameni cunoscuţi: actori, sportivi, creatori sau creatoare de modă, oameni de afaceri sau muzicieni, din diferite regiuni ale ţării, care să abordeze folclorul cu talent şi şarm.
00.10 Inju, bestia din umbră. (Drama, Franţa-Japonia, 2008) Regia Barbet Schroeder. Cu: Benoît Magimel, Shun Sugata
02.00 Anchetele comisarului Antonescu (R)
02.25 Zon@. (R)

PRO TV

07.00 Ştirile PROTV
10.30 La Maruta. (r)
12.00 Vorbeste lumea. Vorbeşte lumea a pregătit subiecte interesante, pe care cei patru prezentatori le vor dezbate în direct, de luni până vineri. Noutăţi din viaţa vedetelor autohtone, informaţii utile, dar şi trenduri şi subiecte de lifestyle se vor găsi pe agenda celor patru gazde ale emisiunii, care vor avea alături şi invitaţi surpriză împreună cu care vor comenta subiectul zilei.
13.00 Stirile PROTV
14.00 Vorbeste lumea
16.00 Lectii de viata. Este o producţie de tip ficţiune, bazată pe situaţii şi întâmplări reale, din viaţa cotidiană a familiilor.Sunt prezentate diverse situaţii inspirate din viaţa reală a familiilor.
17.00 Stirile PROTV
17.30 La Maruta
19.00 Ştirile PROTV
20.30 Vocea Romaniei. Cel de-al cincilea sezon al celei mai bune competiţii a vocilor, Vocea României, debutează pe 18 septembrie, de la 20.30, într-un decor de excepţie, cu concurenţi noi, răsturnări de situaţie neaşteptate şi cu noi reguli. Anul acesta, echipa de producţie a introdus două reguli existente în formatul internaţional, care fac lupta pentru câştigarea marelui trofeu mai aprigă, plină de emoţii şi mult mai interesantă.
00.15 360. drama, UK, Austria, Franta, Barzilia, 2011. Cu: Lucia Siposova, Gabriela Marcinkova, Johannes Krisch, Danica Jurcova, Jude Law, Peter Morgan
02.30 Vorbeste lumea. (r)
05.15 Lectii de viata. (r)

ANTENA 1

06.00 Observator
08.00 Neatza cu Razvan si Dani
10.55 Teleshopping
11.15 Mireasă pentru fiul meu
13.00 Observator
14.00 Mireasă pentru fiul meu. Pe parcursul unui an de zile, cei care intră în maratonul iubirii au şansa de-a câştiga premii spectaculoase: excursii, cine romantice, vacanţe, bilete la spectacole, vouchere pentru cumpărături, tratamente de înfrumuseţare, etc. Pe lângă acestea, vor exista şi premii speciale: o maşină, o casă şi desigur, marele premiu de la finalul competiţiei. Valoarea totală a premiilor se ridică la suma de 500.000 de lei.
16.00 Observator
17.00 Acces direct. cu Simona Gherghe
19.00 Observator
20.00 Observator special. cu Octavia Geamanu
20.30 X Factor
23.15 K-9: Câinele detectiv. acţiune, SUA 2002 Regia: Richard J. Lewis. Cu: James Belushi, Gary Basaraba, Kim Huffman
01.30 La bine şi la rău. comedie, SUA 1997 Brad si Caroline faceau parte din crema societatii in New York. Erau doi oameni care aveau tot ce si-ar putea dori cineva de la viata. Brad este intruchiparea afaceristului new-yorkez de succes: chipes, charismatic si obsedat cu afisarea propriei bogatii. Un agent imobiliar extrem de dinamic, Brad este genul de individ materialist caruia ii place sa-si cumpere jucarii scumpe.
03.30 Observator (r)

HBO

06.00 Autorii anonimi. Comedie, SUA, 2014. Regia: Ellie Kanner. Cu: Kaley Cuoco, Chris Klein, Dennis Farina
07.30 Proiectul Almanac. SF, SUA, 2014. Regia: Dean Israelite
09.15 Cucereşte-o cu salsa! Comedie, Marea Britanie, 2014. Regia: James Griffiths
10.55 Tsunami: După dezastru. Dramă, Marea Britanie, 2006.
12.30 Darul lui Jonas. Dramă, SUA, 2014. Regia: Phillip Noyce. Cu: Jeff Bridges, Meryl Streep, Brenton Thwaites
14.10 Gravity: Misiune în spaţiu. SF, SUA, 2013. Regia: Alfonso Cuarón, Alfonso Cuarón
15.40 Walesa. Biografic, Polonia, 2013. Regia: Andrzej Wajda
17.45 Filme şi vedete
18.15 Proiectul Almanac. SF, SUA, 2014. Regia: Dean Israelite
20.00 Banshee. Serial poliţist, SUA, 2015.
20.55 Episoade. Serial comedie, SUA, 2015.
21.30 Tsunami: După dezastru. Dramă, Marea Britanie, 2006.
23.00 Prădător de noapte. Thriller, SUA, 2014. Regia: Dan Gilroy. Cu: Jake Gyllenhaal, Rene Russo, Riz Ahmed, Bill Paxton, Michael Papajohn
00.55 Hotel Grand Budapest. Comedie, SUA, 2014. Regia: Wes Anderson. Cu: Ralph Fiennes, Tony Revolori, F. Murray Abraham, Mathieu Amalric, Adrien Brody
02.35 Bărbaţi, femei şi copii. Dramă, SUA, 2014. Regia: Jason Reitman. Cu: Adam Sandler, Jennifer Garner, Rosemarie DeWitt, Judy Greer, Dean Norris

TVR 2

08.10 Arta fericirii (reluare) 09.20 Carte cea de toate zilele 09.30 Natură şi sănătate (r) 10.00 Costa Rica – Sanctuarul leneşilor (doc.) 11.00 Nimic prea bun pentru un cowboy 12.00 La fix 13.00 Telejurnal 13.20 Arta fericirii 14.30 Maghiara de pe doi 15.00 Telejurnal 16.00 Ieri- Azi – Mâine 17.50 Cartea cea de toate zilele 18.00 Telejurnal 19.00 Natură şi aventură (R) 20.10 Poveste după poveste 21.00 Arte, carte şi capricii 22.00 Ora de ştiri 23.10 Un nou început (Franţa, producţie 1987) 01.00 Deportaţii (reluare) 02.00 Cartea cea de toate zilele

AXN

07:15 Hannibal Post Mortem 07:25 Autopsia crimei 08:25 NCIS: Los Angeles 09:25 Numerele 10:20 Medium 11:20 Sherlock Holmes şi Dr. Watson 12:20 Autopsia crimei 13:20 NCIS: Los Angeles 14:20 Numerele 15:15 Medium 16:15 Sherlock Holmes şi Dr. Watson 17:15 Numerele 18:15 NCIS: Los Angeles Politist, SUA, 2010 19:15 Medium 20:10 Autopsia crimei 21:05 Scorpion 22:00 Scorpion Actiune, SUA, 2014 22:55 Cursa Politist, SUA, 2011 00:50 Hawaii 5.0 01:45 Scorpion 02:30 Scorpion

ANTENA 3

6.00 Ştirile dimineţii 10.00 Previziunile zilei cu Sabina Iosub 11.00 Se întâmplă în România 12.00 Ştiri 13.00 Se întâmplă în România cu Maria Coman 14.00 Ştiri 15.00 Esenţial cu Mihaela Bârzila 16.00 Esenţial cu Mihaela Bârzila 17.00 - 100 de minute cu Alessandra Stoicescu 18.00 100 de minute 18.45 La ordinea zilei 20.30 Subiectiv cu Răzvan Dumitrescu 21.30 Sinteza zilei 23.15 In gura presei cu Mircea Badea 0.00 Ştiri 1.00 Sinteza zilei 2.00 Sinteza zilei

PRIMA TV

07:15 Focus din inima României Cu Melania Medeleanu 08:20 Focus Magazin Cu: Diana Bart şi Alexandru Constantin 09:00 Râzi şi câştigi 10:00 Mondenii 11:00 Teleshopping 11:30 Dosarele DNA 12:30 Şcoala.tv 13:20 Teleshopping 13:50 Nimeni nu-i perfect 15:00 Râzi şi câştigi 15:30 Cireaşa de pe tort 16:30 Focus 17:10 Trăsniţii 18:00 Focus 19:30 Focus Magazin 20:15 Operaţiunea Monstrul, comedie, România 1978 Cu: Toma Caragiu, Octavian Cotescu 22:15 La TV 23:00 Trăsniţii 02:00 Focus Magazin 02:45 Ajutor! Vreau să slăbesc!

CINEMAX

07:00 X, Y şi Zee. 08:45 Mustaţa. 10:10 Doctorul „Moarte" Dramă, SUA, 2010. 12:20 Revenire la viaţă. 14:20 Casa Grande Dramă, Brazilia, 2014. 16:10 Eu, eu… şi ceilalţi. 17:55 Mustaţa. 19:20 Splendoare americană Dramă, SUA, 2003. 21:00 Evadare din Alcatraz Dramă, SUA, 1979. 22:50 Patrula britanică. 00:15 Duba groazei Acţiune, 2015. 01:35 Doctorul „Moarte" Dramă, SUA, 2010. 03:45 Calea întunecată Western, Austria, 2014. 05:40 Domnul Hire Dramă, Franţa, 1989.

DIVA

08.00 Hercule Poirot 10.00 Neveste disperate 11.00 Numai tată să nu fii ! 12.00 Kristin şi vizita de Crăciun. Comedie, USA 2013, 14.00 În mintea criminalului 15.00 Neveste disperate 16.00 Chipul răzbunării 17.00 Nu-mi place Crăciunul. Drama 2012 19.00 Neveste disperate 20.00 În mintea criminaluluiacestuia e găsit într-un muzeu. 21.00 Mâna care împinge leagănul. Thriller 1992 23.15 Formula iubirii. Comedy 2011 01.00 Neveste disperate 02.00 Chipul răzbunării 02.45 Neveste disperat

ACASĂ

06:00 Vorbeste lumea (reluare) 09:00 Teleshopping 09:00 Iertare (reluare) 11:30 (Rosario (reluare) 14:00 Tanar si nelinistit, SUA, 1973 15:00 Suflet de gheata 17:00 Iti ordon sa ma iubesti! 18:00 Iertare, Turcia, 2013 Cu: Ozgu Namal, Ibrahim Celikkol, Burcin Terzioglu, Mustafa Ustundag 20:00 Rosario 22:00 Inima de tigan Cu: Gheorghe Visu, Marin Moraru 23:00 Floarea din Caraibe, Brazilia, 2013 00:00 Iubiri vinovate 01:00 Iertare (reluare) 02:30 Doamne de poveste 03:30 Inima de tigan (reluare) 04:15 Doctorul casei 05:15 Doamne de poveste (r)

PRO CINEMA

06:30 Nu o poti lua cu tine dupa moarte (r) 09:00 La Maruta 10:45 La bloc (r) 13:00 Noul domn Jordan (r) 15:00 Afganistan Regie: Sergiu Nicolaescu, Romania, 2004 15:45 La bloc, episoadele 18:00 Crichet sau nimic, India, 2008 20:30 Pamantencele cedeaza usor, Anglia, SUA, 1989 Cu: Geena Davis. Ted nu o mai iubeste pe Valerie, iar frumoasa manichiurista ramane profund nefericita chiar si dupa ce-si vopseste parul blond. 22:30 Confetti 00:30 Avanpostul (r) 02:15 Cine A.M.

EUFORIA

05.45 Nu-i usor sa fii mireasa 06.45 Da o sansa dragostei (r) 10.00 Glee 11.00 Reality-Show: Prodanca si Reghe: Fascinati de Romania 13.15 Obsesia (r) 15.00 Nu-i usor sa fii mireasa (r) 17.30 Triunghiul razbunarii 19.00 Dr. House 20.00 Obsesia 21.00 Medici în Santa Monica 22.00 Dr. House 01.00 Medici în Santa Monica 02.00 Prinţul îndrăgostit 01.00 Dr. House (r) 03.10 Fantoma (film serial) 04.20 Reality-Show: Prodanca si Reghe: Fascinati de Romania (r)

ANTENA STARS

06:15 Star Magazine (reluare) 07:55 Teleshopping 08:10 Star news (reluare) 09:00 STAR MATINAL 12:00 STAR MAGAZINE (cu Laura Micovschi) 13:45 - Teleshopping 14:00 NECENZURAT (cu Adriana Bahmuteanu) 16:00 STAR MAGAZINE (cu Laura Micovschi) 16:45 Teleshopping 17:00 Agentul VIP (reluare) 18:55 STAR NEWS (cu Andra Trandas) 19:45 RĂI DA' BUNI (cu Mihai Morar) 21:45 STAR NEWS (cu Andra Trandas) 22:00 AGENTUL VIP 00:15 ÎN PUII MEI 01:00 Răi da' buni (reluare) 03:00 Agentul Vip (reluare)

RTL KLUB

07:00 Desene animate 08:35 Ştiri 09:08 În fiecare dimineaţă! 11:05 Top Shop 12:45 Astro Show 13:45 Budapesta, zi şi noapte (rel.) 14:55 Patru contra patru 16:45 Fără urmă (s) 17:45 Suleiman (s) 19:00 Ştiri 19:55 Focus 20:30 Budapesta, zi şi noapte (s) 21:45 Între prieteni (s) 22:25 Showder Klub 23:35 Ştiri 00:00 Minţi criminale (s)

REDACŢIA NU ŞI ASUMĂ RĂSPUNDEREA PENTRU EVENTUALELE SCHIMBĂRI

DIGI FILM

06.00 Curiosul George. Animaţie. 2006. 07.30 Muza. Com. 1999. 09.05 Jean-Philippe. Com. 2006. 10.40 Blestemul Scorpionului de Jad. Com. 2001. 12.20 Maşini. Animaţie. 2006. 14.20 Muzică pentru suflet. Dr. 2012. 15.50 Wikileaks: Hoţii de secrete. Doc. 2013. 18.00 Triplu X. Acţiune. 2002. 20.00 Tatal miresei. Com. 1991. 21.45 Majordomul. Dramă. 2013. 00.00 Vânatoarea de spioni. Thriller. 2014. 02.00 Drumul spre nicăieri. Thriller. 2006. 03.35 Dincolo de orice bănuială.

De Ziua Prematurităţii

ARAD. Asociația Dalia organizează marți, 17 noiembrie, de Ziua Internațională a Prematurității, un dublu eveniment: o campanie de donații pentru secțiile neonatologie, pediatrie I și II ale Spitalului Județean Arad și o conferință pentru proaspetele și viitoarele mame. Conferința va avea loc începând cu orele 18.00, la Restaurantul Millenium din Arad (str. Dorobanți nr.41). Sunt invitați medici neonatologi și consilieri care vor vorbi despre importanța alăptării și se vor face demonstrații de îngrijire corectă a nou-născutului și de babywearing (purtarea corectă a bebelușului într-o eșarfă înfășurată în jurul corpului adultului).

În ceea ce privește donațiile, s-a contabilizat un necesar de aproximativ 10.000 de lei pentru a acoperi câteva din nevoile esențiale ale celor trei secții enumerate anterior. Cea mai mare parte din sumă (7.000 de lei) e direcționată spre schimbarea geamurilor la șase saloane de la Pediatrie II. Pentru Pediatrie I se vor achiziționa trei pulsoximetre și trei aparate de aerosoli (total 1.000 de lei), saltele și mese pentru înfășat, dar și pături. La Neonatologie se donează 70 de prosoape albe (cel puțin 1.200 de lei). Arădenii care doresc să se implice în această campanie o pot contacta pe Mădălina Cimpoieș la numărul 0727-784793. **JA-D.D.**

Continental îşi deschide porţile pentru viitorii miri

ARAD. Sâmbătă, 14 noiembrie, între orele 10-00-19.00, și duminică, 15 noiembrie, între orele 10.00-17.00, Hotel Continental Forum Arad își deschide porțile pentru viitorii miri ai anului 2016. Vor fi prezentate cele trei săli destinate organizării de nunți, decoruri, flori, fotografi, DJ, rochii de mireasă și costume de mire din colecțiile 2016, oferte pentru luna de miere, hair-stylişti și make-up-artiști care expun tendințele 2016... Va fi un adevărat târg de nunți în week-end, la Continental Forum Arad, în cadrul căruia viitorii miri au șansa de a găsi „ingredientele" care să le transforme nunta într-un eveniment perfect. Nu vor lipsi tombolele și premiile surpriză pentru toți participanții - dau asigurări organizatorii „Zilelor Porților Deschise".

Sală de nunți FOTO: FAN

A murit prietena lui Andrei

Mădălina era internată în stare gravă la Spitalul Floreasca. Organismul ei a cedat după 12 zile de la tragedia din Clubul Colectiv.

Mădălina a plecat în lumea îngerilor FOTO: FAN

BUCUREŞTI. „Dragii mei... cu mare durere în suflet vă anunț că Mădălina Strugaru a decis să plece de lângă noi azi noapte, la ora 1.00". Acesta e mesajul postat joi dimineața, pe Facebook, de către sora Mădălinei, Dana Strugaru.

Mădălina era internată la Spitalul Floreasca din București în stare gravă. Ea a fost rănită în incendiul din Cubul Colectiv, unde mersese să-l susțină pe prietenul său, arădeanul Andrei Găluț, solistul Goodbye to Gravity. Amândoi reușiseră să iasă pe picioarele lor din infern și și-au spus numele echipajelor medicale care i-au preluat. Dar, la scurt timp după ce au ajuns la spital, au intrat în comă. În noaptea de 6 spre 7 noiembrie, tot amândoi ar fi trebuit să fie transferați în Olanda, cu același avion. În ultimul moment, însă, au apărut unele complicații medicale în ceea ce o privește pe Mădălina, iar medicii au decis că ar fi prea riscant să o transfere, că tânăra nu ar supraviețui transportului cu avionul. Din informațiile noastre, complicațiile medicale care au apărut în acea noapte s-au repetat în următoarele zile. Din păcate, joi dimineața, a venit și cumplita veste: Mădălina s-a stins.

Ea a plecat într-o altă lume, alături de alți 53 de tineri care au fost arși în incendiul din Clubul Colectiv. Printre aceștia se află și patru din cei cinci membri ai formației Goodbye to Gravity. Andrei Găluț este singurul din trupă care a supraviețuit tragediei. El se află internat la Spitalul Crucii Roșii din localitatea olandeză Beverwijk. A fost supus mai multor intervenții chirurgicale, e intubat și sedat, dar starea sa este stabilă, iar medicii sunt optimiști în ceea ce-l privește. Alături de Andrei se află mama sa, Mariana Belean, învățătoare la Colegiul „Vasile Goldiș" (fosta Generală 4) din Arad. Să le fim alături și noi, cu gândurile noastre bune! **JA-D.D.**

„Săvârşin. Detaliul", în curând în librării

ARAD. La sfârșitul lunii noiembrie, arădenii care susțin familia regală, dar și cei preocupați de designul interior vor putea achiziționa din librării cartea „Săvârșin. Detaliul". Este un volum de decorațiuni interioare, publicat în premieră pe piața de carte românească de Editura Curtea Veche. Cartea este scrisă de Alteţele Lor Regale Principesa Moștenitoare și Principele Radu, iar fotografiile pe care le cuprinde sunt creația artistului fotograf bănățean Cristian Coposesc. Volumul face, în cuvinte și imagini, o evocare a Castelului Regal de la Săvârșin, la aproape cincisprezece ani de la întoarcerea Majestății Sale Regelui în casa și pe domeniul care îi aparțin. **JA-D.D.**

Coperta cărții FOTO: FAN

30 de minute de protest la Finanţele arădene

Activitatea cu publicul a fost întreruptă, ieri, după ora 11.00, timp de o jumătate de oră.

ARAD. O delegație formată din 25 de arădeni, membri ai sindicatului din Finanțele arădene, a participat, joi, între orele 11.00-14.00, la un miting de protest în fața Ministerului Finanțelor și ANAF. Totodată, după ora 11.00, timp de 30 de minute, angajații din Administrația Județeană a Finanțelor Publice Arad și-au întrerupt activitatea cu publicul. Acțiunea de protest a fost denumită „Marșul demnității".

Protestatarii au acuzat comportamentul abuziv al președintelui ANAF, Gelu Ștefan Diaconu, și au cerut demisia acestuia. „Suntem nemulțumiți de modul în care președintele ANAF respectă legea. Noi suntem puși să respectăm legile și să veghem la respectarea legii și când e vorba de legile care reglementează activitatea noastră, modul de organizare și de funcționare, domnul președinte nu mai are de gând să le respecte" - ne-a declarat, de la București, Ioan Trifa, liderul sindicatului din Finanțele arădene.

Detalii

Sindicaliștii susțin că președintele ANAF se răzbună pe angajații care, în 3 noiembrie, au oprit lucrul, cerând majorarea salariilor și reclamând că salariile celor din Ministerul de Finanțe și ANAF au crescut printr-o Ordonanță a Guvernului adoptată „pe ascuns". Aceștia au mai arătat că președintele ANAF a dispus, chiar în timpul organizării examenelor de promovare a funcționarilor publici din cadrul direcțiilor regionale ale finanțelor publice, schimbarea locurilor de desfășurare și a membrilor comisiei constituite cu avizul Agenției Naționale a Funcționarilor Publici și crearea unei comisii centralizate la nivel regional, încălcând flagrant prevederile HG nr. 611/2008 privind organizarea și dezvoltarea carierei funcționarilor publici. **JA-D.D.**

Reacţie

Președintele ANAF, Gelu Ștefan Diaconu, a declarat pentru Mediafax: „În ceea ce privește solicitarea demisiei mele (...), am un singur lucru de spus: afirm public că aceasta este la dispoziția noului prim-ministru la orice oră din zi și din noapte, așa cum a fost dintotdeauna".

Nemulţumiri la Finanţe FOTO: JA

Acad. Prof. univ. dr. Maria Dorobanţu, Doctor Honoris Causa, al Universităţii de Vest „Vasile Goldiş"

Aula „Ștefan Cicio Pop" din cadrul Universității de Vest „Vasile Goldiș" a găzduit, în data de 12.11.2015, un important eveniment științific prin acordarea înaltului titlu de Doctor Honoris Causa, doamnei Acad. Prof. univ. dr. Maria Dorobanțu, Profesor de Cardiologie și Medicină internă la Universitatea de Medicină și Farmacie „Carol Davila", București și Membru al Academiei de Științe Medicale.

La manifestări au participat Prof. univ. dr. Coralia Adina COTORACI, Rectorul Universității de Vest „Vasile Goldiș" din Arad, președinte al Comisiei de Analiză de acordare a DHC, Prof. univ. dr. Aurel ARDELEAN, Președintele Universității de Vest „Vasile Goldiș" din Arad, Conf. univ. dr. Aristide Sorin BAȘCHIR, Președintele Senatului, Prof. univ. dr. Anca HERMENEAN, Prorector, Conf. univ. dr. Carmen NEAMȚU, Decanul Facultății de Medicină, Prof. univ. dr. Corina Zorilă, din cadrul Facultății de Medicină, membrii Senatului, studenți, masteranzi și postdoctoranzi.

Prof. univ. dr. Coralia Cotoraci, rectorul Universității de Vest „Vasile Goldiș", a precizat că, la baza acestei hotărâri a Senatului, se află excepționala activitate științifică și academică a doamnei Prof. univ. dr. Maria Dorobanțu, personalitate academică reprezentativă a lumii medicale, în domeniul cardiologiei. „Universitatea de Vest „Vasile Goldiș" este deosebit de onorată să-și poată exprima admirația și prețuirea față de această personalitate marcantă, despre care putem spune că s-a născut în zodia excelenței. Excelență în orice ar întreprinde, fie că este vorba despre activitatea clinică, fie că ne referim la proiectele de cercetare științifică în care se implică, sau despre activitatea didactică, fie că apreciem demersul de a construi pas cu pas reputația unei clinici de referință în cardiologia europeană".

În LAUDATIO, Prof. univ. dr. Corina Zorilă, a subliniat importanta activitate științifică a doamnei Acad. Prof. univ. dr. Maria Dorobanțu, care este Doctor în Științe Medicale din 1990, în același timp devenind medic specialist, apoi medic primar de medicină internă - (1990) și cardiologie (1996). D-na Profesor Maria Dorobanțu a deținut și deține, de asemenea, o multitudine de titluri științifice, fiind în același timp un vector activ al activităților științifice din domeniul bolilor cardiovasculare și al hipertensiunii arteriale în special.

Acad. Prof. univ. dr. Maria Dorobanțu a subliniat că „Titlul de Doctor Honoris Causa este cea mai înaltă distincție care poate fi primită de un cadru didactic, de un cercetător și truditor pe tărâmul îngrijirii bolnavilor. Este cu adevărat o mare onoare ca să primesc acest titlu într-o atmosferă așa de frumoasă de la o Universitate acreditată european. Am fost, de la început, copleșită de modul de organizare al Institutului de Științe ale Vieții, de dotările pe care le are Universitatea de Vest „Vasile Goldiș" din Arad și de cercetările care se fac la acest institut de cercetări".

Prof. univ. dr. Aurel Ardelean, președintele Universității de Vest „Vasile Goldiș", a declarat că „Senatul Universității de Vest „Vasile Goldiș" a acordat titlul de excelență Doctor Honoris Causa, unei prestigioase personalități a vieții medicale, doamna Academician, Prof. univ. dr. Maria Dorobanțu, de la Spitalul Fundeni, care conduce secția de Cardiologie. Este o personalitate reprezentativă pentru medicină, care și-a închinat întreaga viața acestui domeniu, fiind președintele Societății Române de Hipertensiune. Domnia sa are foarte multe atribuții internaționale, astfel încât putem spune că s-au respectat toate condițiile prevăzute de Magna Charta Universitatum pentru acordarea acestei înalte distincții. O cunosc personal pe doamna profesor de foarte mulți ani, a fost alături de Universitatea noastră în toți acești ani, când am construit, la Arad, o Facultate de Medicină, competitivă pe plan european, care se confirmă prin evaluarea internațională realizată de Institutul de la Freiburg. Universitatea noastră este prima universitate din România care a realizat această evaluare internațională și doamna profesor a reliefat acest lucru. Este onorată să devină o membră a comunității noastre academice. A vizitat Institutul de Științe ale Vieții și avem deja proiecte pe care le vom derula cât de curând cu Societatea de Hipertensiune condusă de domnia sa, deschizând astfel o nouă colaborare cu Universitatea „Carol Davila" din București".

Biroul de presă al UVVG
Daniel Albu

H (147281)

L-au comemorat pe Goldiş

ALDE Arad a marcat împlinirea a 153 de ani de la naşterea marelui patriot român Vasile Goldiş.

Ionel Ciupe şi ALDE Arad şi-au adus aminte de marele înaintaş FOTO: JA

ARAD. În cadrul unei conferinţe de presă, copreşedintele ALDE Arad, Ionel Ciupe, a evocat figura lui Vasile Goldiş, de la a cărui naştere s-au împlinit, pe 12 noiembrie , 153 de ani. După conferinţa de presă, reprezentanţii ALDE Arad s-au deplasat la cimitirul de la UTA, unde au depus o coroană de flori la mormântul lui Goldiş.

Centru naţional

La conferinţa de presă, Ciupe a vorbit despre proiectele pe care le-a depus în calitate de consilier municipal, arătând că din 24 de proiecte doar trei au primit, cât de cât, răspunsuri oficiale, un singur răspuns fiind „satisfăcător".

Dar, pentru că tot a fost vorba despre zile de referinţă, Ciupe a arătat că pe 14 noiembrie este ziua mondială a diabeticilor, capitol la care Aradul ocupă un „trist" loc trei la nivel naţional. Drept urmare, Ciupe are pregătit un proiect care prevede construirea la Arad a unui centru naţional de cercetare şi tratare a diabetului. El îl va depune în CLM, iar colegul său, copreşedintele Mircea Purcaru, ar putea să-l depună şi la CJA.

Referendum megalopolis

În fine, Ciupe a definitivat proiectul de organizare a unui referendum local în care cetăţenii să-şi spună părerea în privinţa megalopolisului pe care Falcă şi primarul Timişoarei vor să-l realizeze în cadrul celebrei axe Timişoara-Arad. Pentru a ilustra şansele proiectului lui Falcă, Ciupe a dat exemplul axei Galaţi- Brăila, unde „după 12 ani de străduieli şi promisiuni electorale, între cele două oraşe, în cartierul Siret, care ar trebui să aibă deja, conform proiectului, 35.000 de locuitori, s-au construit două blocuri ANL cu patru etaje, fără niciun fel de utilităţi". **JA-S.T.**

Asistenţa socială eficientă, prioritară

Deputatul Claudia Boghicevici consideră eficientizarea sistemului de asistenţă socială o prioritate a Guvernului.

ARAD. Ca reprezentant al Comisiei pentru muncă din Camera Deputaţilor la dezbaterea „Asistenţa socială- trecut, prezent şi viitor" Claudia Boghicevici a expus punctul de vedere al PNL. Dezbaterea a fost organizată miercuri la Senat şi a reunit specialişti ai domeniului din partea partidelor politice, a societăţii civile, a mediului universitar şi a Administraţiei Prezidenţiale, care au căutat soluţii pentru eficientizarea sistemului. „Am avut ocazia unei priviri retrospective asupra sistemului de asistenţă socială din România, dar şi să identificăm soluţii pentru viitor. Din păcate, deşi principiile Legii asistenţei sociale adoptate în 2011 sunt unele dintre cele mai sănătoase, aplicarea lor scârţâie la mai multe capitole. Astfel, sistemul informatic integrat nu face faţă la tot ceea ce se doreşte de la sistem şi nici nu este îmbunătăţit, iar parteneriatele public-public şi public-privat nu sunt promovate suficient. În plus, deşi pe site-ul ministerului sunt publicate 13 strategii şi programe pe asistenţă socială, nimic notabil nu s-a realizat de fapt în ultimii 3 ani. Şi mai grav este faptul că asistăm la o lipsă acută de personal încadrat în sistem, salariile asistenţilor personali sunt foarte mici şi abia sunt suportate din bugetele locale. Din fericire, chiar ieri Camera Deputaţilor a adoptat actul normativ prin care salariile în sistemul de asistenţă socială cresc cu 25%, semn că acest domeniu vital începe să primească atenţia cuvenită. Legat de soluţiile pentru acest domeniu, PNL susţine principiul: «cel mai bun program social este un loc de muncă», astfel încât să reuşim reducerea numărului românilor asistaţi social şi a celor afectaţi de sărăcie. Eficientizarea sistemului de asistenţă socială trebuie să fie o prioritate a oricărei guvernări", a declarat Claudia Boghicevici.

JA-S.T.

La dezbaterea privind asistenţa socială FOTO: FAN

PRU Arad: „Se vrea slăbirea statului român"

ARAD. Organizaţia Judeţeană Arad a Partidului România Unită (PRU) avertizează asupra „diversiunilor" prin care forţe ostile statului român încearcă să profite de protestele legitime ale românilor împotriva politicienilor corupţi. „Pe fondul nemulţumirilor legitime ale societăţii civile faţă de modul în care s-a făcut politică în România, au apărut o serie de diversiuni menite să erodeze fundamentele statului român. Poate cea mai mare dintre ele vizează modul în care Biserica Ortodoxă Română este pusă la zid, ca instituţie, în urma unor reacţii poate nepotrivite ale unor înalţi clerici în cazul tragediei din Clubul Colectiv. BOR este fundamentul spiritual pe bazele căruia s-a constituit statul român unitar. A culpabiliza toată biserica pentru câteva declaraţii nepotrivite, asupra cărora, de altfel, s-a şi revenit ulterior, reprezintă o diversiune menită să slăbească coeziunea şi unitatea poporului român, mai ales atunci când acuzele provin din partea unor reprezentanţi ai altor culte religioase", se arată în comunicatul preşedintelui Adrian Mureşan. **JA-S.T**

Ion Stan: „Sărăcia duce la revoltă"

Preşedintele Partidului Noua Republică Arad consideră că protestele de masă ar fi izbucnit şi fără tragedia incendiului.

ARAD. Şi dacă nu ar fi avut loc tragedia de la clubul Colectiv, protestele de amploare din ţară ar fi fost inevitabile, nemulţumirile acumulându-se pe parcursul anilor marcaţi de corupţie şi sărăcie, crede Ion Stan.

„Toate nenorocirile, de mari proporţii sau aproape insensizabile pe moment, dar catastrofale prin cumulare în timp, prin care au trecut românii de un sfert de veac încoace, au avut ca principală cauză sărăcia. Sărăcia aduce disperarea celor care trăiesc în mizeria socială a fiecarei zile, creşte numărul infracţiunilor, pentru a supravieţui, ademeneşte omul spre mijloace de creştere sau completare a veniturilor, cum ar fi jocurile de noroc, rezultatul fiind, în proporţie de aproape 100% o şi mai mare sărăcie. Din cauza sărăciei creşte rata îmbolnăvirilor, deceselor, accidentelor. Avem farmacii la fiecare colţ de stradă, dar nimeni nu a făcut nimic pentru prevenţie, nu a fost şi nu este nicio strategie pentru menţinerea stării de sănătate a oamenilor. Ne îndopăm cu medicamente scumpe, de multe ori contrafăcute, care ne îmbolnăvesc şi mai rău, sau, chiar dacă sunt bune, uneori sunt contraindicate pentru afecţiunile de care suferim, pentru că medicii ne-au greşit tratamentul. Cine ne-a adus sărăcia? Cine ne-a adus în această stare? Cine a vândut bogăţiile acestei ţări? Poate găsim câteva răspunsuri în aceste zile. Avem sistemul securisto-kaghebist rămas în funcţiune după aşa zisă revoluţie, dezvoltată şi crescută pe spatele neamului românesc. Cum scăpam de sărăcie? Poate vom avea un răspuns după ce scăpăm de sistem, după ce îl înlocuim cu unul responsabil pentru soarta naţiunii", spune Ion Stan.

JA-S.T.

„Cioloş să ofere garanţii"

În declaraţia prezentată în plenul Parlamentului, deputatul Ion Şcheau a spus că noul Guvern trebuie să prezinte garanţii.

Ion Şcheau FOTO: JA

ARAD. Conform declaraţiei deputatului liberal „ultimele două săptămâni au fost pline de evenimente şi semnificaţii. Tragedia de la Colectiv a generat ieşiri în stradă, o adevărată «revoluţie morală» care a dus la căderea Guvernului. Preşedintele României a gestionat exemplar situaţia, consultând pentru prima oară strada şi societatea civilă. Avem un nou premier desemnat, în persoana domnului Dacian Cioloş. CV-ul impresionant al domniei sale ne dă încrederea că este o persoană competentă, care s-a afirmat la nivel european şi care va guverna în interesul României", a declarat Ion Şcheau.

„La fel de importantă pentru o guvernare reuşită este însă şi echipa de miniştri. Noua formulă de la Palatul Victoria va trebui să dea curs solicitărilor zecilor de mii de români care au protestat în ţară. Românii cer ca guvernarea să se facă de acum încolo pentru români şi nu pentru cercuri de putere şi interese ascunse. Această guvernare trebuie să aducă prosperitate în viaţa românilor, stabilitate, orizont financiar şi nu un trai chinuit de pe azi pe mâine ca până acum. Aplicarea agendei străzii implică de asemenea şi depolitizarea totală şi impunerea în administraţie a unor principii de moralitate, transparenţă şi echitate. Evident, toate acestea se fac în timp, un an nu va fi suficient, însă ele trebuie începute azi! Noul Cabinet condus de Dacian Cioloş trebuie să ofere garanţii privind o bună guvernare a României şi să prezinte un program care să reflecte toate elementele de mai sus", a mai adăugat Ion Şcheau. **JA-S.T.**

UNIUNEA EUROPEANĂ

GUVERNUL ROMÂNIEI

POSMEDIU 2007-2013 Investim în mediu. Credem în viitor.

Stimaţi clienţi,

Lucrările de extindere a reţelelor de alimentare cu apă şi canalizare din localităţile Ghioroc, Cuvin, Miniş, Păuliş şi Lipova judetul Arad din cadrul proiectului "Extinderea şi modernizarea infrastructurii de apă şi apă uzată în judeţul Arad" – "Aqua Project Arad" - proiect implementat de către Compania de Apă Arad în perioada 2010-2013, beneficiază de cofinanţare din Fondul de Coeziune, prin Programul Operaţional Sectorial "Mediu". În urma implementării acestui proiect populaţia locală va obţine următoarele beneficii:

- ✓ Se vor reabilita şi extinde reţelele de apă, cu aducţiune de apă, şi a celor de canalizare pe un număr de 22 de străzi din localitatea Ghioroc
- ✓ Se vor reabilita şi extinde reţelele de apă şi canalizare pe un număr de 21 de străzi în Cuvin
- ✓ Se vor reabilita reţelele de apă şi extinde reţelele de canalizare pe un număr de 11 străzi din localitatea Miniş
- ✓ Se vor reabilita şi extinde reţelele de apă şi se vor extinde reţelele de canalizare pe 25 de străzi în localitatea Păuliş
- ✓ Se vor reabilita şi extinde reţelele de apă şi canalizare pe un număr de 69 de străzi în oraşul Lipova.

Din păcate, orice proiect de investiţie în infrastructură de largă amploare cum este "Aqua Project Arad" creează inconveniente pe termen scurt în viaţa de zi cu zi a oamenilor. Prin urmare, dorim să vă anunţăm că în localităţile Ghioroc, Cuvin, Miniş, Păuliş şi Lipova se derulează ample lucrări de extindere a reţelelor de alimentare cu apă şi canalizare. Pe această cale ne cerem scuze pentru neplăcerile inerente acestor lucrări, şi vă asigurăm că vom face toate demersurile posibile pentru ca durata şi impactul lor asupra dumneavoastră să fie minime.

Pentru informaţii suplimentare despre întreruperile serviciilor de furnizare a apei curente cauzate de lucrările din cadrul proiectului "Aqua Project Arad", vă rugăm să accesaţi site-ul www.caarad.ro/comunicate de presă sau să ne contactaţi la numărul de telefon 0257-270.843 interior UIP POS Mediu 142 sau prin e-mail, la adresa infopos@caarad.ro.
Vă mulţumim pentru înţelegere.
Cu deosebită stimă,
Echipa de implementare a proiectului "Aqua Project Arad"
S.C. Compania de Apă Arad S.A.

(2216 - H 295626)

JUDEŢUL ARAD S.C. COMPANIA DE APĂ ARAD S.A. RO-310178, ARAD Str. SABIN DRĂGOI
Nr. 2-4, ROMANIA C.I.F: RO-1683483; Nr.O.R.C.: JO2/110/21.02.1991
Capital Social subscris si varsat 9.659.000 LEI
Tel. +40-257-270843; +40-257-270849; Fax. +40-257-270981 E-mail: apacanal@caarad.ro

Cu lampioanele pe stradă FOTO: FAN

Parada lampioanelor la Şc. Gimnazială „A. Vlaicu"

Laterne, lanterne... în seara zilei în care credincioşii catolici l-au sărbătorit pe Sfântul Martin.

ARAD. Ca în fiecare an, elevii Şcolii Gimnaziale „Aurel Vlaicu" Arad, de la secţiile germană şi maghiară, s-au pregătit pentru această mare sărbătoare. Sub îndrumarea cadrelor didactice au confecţionat lampioanele, au învăţat şi repetat cântecele şi au participat la Laternenfest (Parada Lampioanelor).

Miercuri seara, pe când oraşul se cufunda încet în întuneric şi la geamurile caselor apăreau rând pe rând luminile, s-au aprins lampioanele. Copiii din clasele Pregătitoare G, a II-a G, a III-a G, a IV-a G (secţia germană) clasele V - VIII (germană intensiv) şi clasele I M şi a II-a M (secţia maghiară), însoţiţi de cadrele didactice Simina Jivoinov, Hildegard Horvath, Edith Gal, Diana Păun, Nadia Bandici şi Eva Tari s-au încolonat şi au pornit, cântând, la paradă.

Cu chipurile strălucind de emoţie, cu luminiţe în ochi şi în lampioane, au pornit din faţa şcolii spre Fortuna şi, apoi, spre biserică, unde au participat, ca în fiecare an, la slujba oficiată în cinstea Sfântului Martin. Pe traseul parcurs cu cântece şi bucurie în suflete, copiii au fost vegheaţi, ca întotdeauna, şi de părinţi, dar şi de un echipaj al Poliţiei Rutiere, care a însoţit grupul de copii, cadre didactice şi părinţi, pe tot traseul până la Biserica romano-catolică Şega.

„A fost o seară frumoasă, plină de emoţie şi căldură sufletească, de care copiii îşi vor aminti cu drag iar noi, toţi cei care am participat, ne-am amintit ce înseamnă «Să fii bun!»", ne-a declarat, ieri, prof. pentru ciclul primar Edith Gal. **JA-V.F.**

Cântece şi poezii

În biserică s-au spus poezii şi s-au cântat cântece iar copiii şi-au amintit şi au povestit despre Sfântul Martin, a cărui amintire dăinuie peste timp şi ale cărui fapte bune au fost şi vor rămâne model de viaţă.

„Desant literar" la Lugoj

Scriitorii arădeni Gh. Schwartz, Vasile Dan şi Ioan Matiuţ şi-au lansat cărţile la Lugoj.

La întâlnirea de la Lugoj FOTO: FAN

LUGOJ. Trei scriitori importanţi de astăzi, rezidenţi în Arad, Gh. Schwartz, Vasile Dan şi Ioan Matiuţ, au produs un adevărat desant literar în Lugoj, marţi, 10 noiembrie a.c., în istorica şi splendida sală „Bela Lugosi", cea care poartă numele marelui actor hollywoodian născut în Lugoj, celebrul interpret în filmul „Dracula". Iniţiatorul şi amfitrionul evenimentului a fost Biblioteca Municipală, mai exact directoarea ei, Henrieta Szabo. O instituţie care face din carte, mai ales din noutatea ei, o şansă de legitimare a existenţei ei. În faţa unui amfiteatru plin ochi s-au lansat cărţile nou apărute ale lui Gh. Schwartz - „Hotarele istorice" (editura Junimea, 2015) şi „Enigmele infinite" (Mirador, 2015), amândouă de proză; Vasile Dan - „Lentila de contact" (poeme) şi Ioan Matiuţ, „După perete" (poezie, ultimele două apărute tot la editura Mirador).

Despre autorii invitaţi şi cărţile lor au vorbit cu empatie şi competenţă cei mai cunoscuţi literaţi de azi din Lugoj, Ela Iakab (dr. în filologie, eseistă), Dorin Murariu şi Cristian Ghinea (critici literari la revistele „Banat" şi „Actualitatea literară"). Un accent în plus, emoţional, a fost momentul Gh. Schwartz, un fiu preţuit al oraşului. Dar şi cel al unor vorbe de admiraţie pentru poezia lui Vasile Dan (citit mai ales în „România literară") şi Ioan Matiuţ, despre revista „Arca", un exemplu de instituţie de cultură scrisă şi pentru Lugoj, de profesionalism şi tenacitate în cei 25 de ani de apariţii neîntrerupte.

Au urmat lecturi ale autorilor invitaţi, bine receptate de un public numeros şi informat, cu reflexul lecturilor literare la zi, interesat de cele citite de scriitorii invitaţi. Şi, evident, nu a lipsit „şedinţa" acordării de autografe. **JA-V.F.**

Aprecieri superlative

Ela Iakab, Henrieta Szabo, Simion Dănilă, Remus Valeriu Giorgioni au apreciat momentul literar arădean la Lugoj drept cel mai consistent şi interesant din acest an.

O activitate umanitară FOTO: FAN

Marea reciclare de la „Ghiba Birta"

ARAD. Elevii de la Colegiul Naţional „Elena Ghiba Birta" Arad nu sunt învăţaţi doar să rezolve probleme de matematică sau să comenteze un text din Eminescu, ci şi să se implice activ în evenimente de impact la nivelul comunităţii locale. În acest sens, zilele trecute, Consiliul Şcolar al Elevilor, în colaborare cu Pure Jatomic Fitness, au desfăşurat activitatea „Marea reciclare". Astfel, elevii au avut posibilitatea să contribuie la acest proiect prin depunerea de materiale reciclabile (hârtie) într-un container special amplasat în curtea şcolii. Aflat la cea de-a III-a ediţie, evenimentul a înregistrat un real succes, colectându-se aproximativ două tone de hârtie. Ceea ce i-a determinat pe participanţi să declare că vor continua să fie prezenţi la astfel de activităţi ce se vor mai desfăşura în cadrul liceului şi vor convinge şi alţi colegi să le fie alături.

Banii obţinuţi în urma reciclării hârtiei vor fi donaţi pentru sprijinirea victimelor de la clubul Colectiv din Bucureşti. **JA-V.F.**

„Economicul" şi-a deschis firmele

În acest an şcolar, la Colegiul Economic Arad funcţionează 12 firme de exerciţiu.

ARAD. În sala festivă a Colegiului Economic Arad a început, ieri, a XIII-a ediţie a inaugurării firmelor de exerciţiu din cadrul liceului.

Firma de exerciţiu

Firma de exerciţiu este o metodă modernă de învăţare care are ca obiective: familiarizarea elevilor cu activităţile specifice unei firme reale; simularea operaţiunilor şi proceselor economice specifice mediului real de afaceri; perfecţionarea limbajului de afaceri, dezvoltarea de competenţe şi atitudini necesare unui întreprinzător dinamic: creativitate, gândire critică, rezolvarea de probleme, luarea de decizii, asumarea responsabilităţii, lucrul în echipă, iniţiativă, perseverenţă, auto-organizare, auto-evaluare a resurselor individuale, flexibilitate.

Inaugurare festivă

Din cele 12 firme de exerciţiu câte vor funcţiona, în acest an şcolar, la Colegiul Economic, 6 au fost inaugurate ieri.

În deschidere, prof. Monica Băltăreţu a prezentat invitaţii - prof. univ. dr. Ramona Lile, rectorul Universităţii „Aurel Vlaicu", prof. univ. dr. Horaţiu Şoim, din partea Universităţii de Vest „Vasile Goldiş", prof. univ. dr. Leonard Bălan, prodecan al Facultăţii de Ştiinţe Economice a UAV, Andreea Kranowsky, de la Camera de Comerţ, Industrie şi Agricultură - care au adresat felicitări şi urări de succes şi în viaţa reală actualilor „manageri" şi participanţi în firmele de exerciţiu.

Şase firme la start

Prof. Mariana Stoi, coordonatorul „firmelor" la nivelul liceului, a dus în scenă primele şase firme ale şcolii - F.E. „Luxury Fashion" S.R.L. (prof. coord. Iuliana Ochiş), F.E. „Magic 4 U" S.R.L. (prof. coord. Mariana Stoi), F.E. „Autentic" S.R.L. (prof. coord. Mariana Palicaş), F.E. „Hotel Imperial" S.R.L (prof. coord. Miriana Ugron), F.E. „Top Events" S.R.L. (prof. coord. Florina Petruţ) şi F.E. „Flower Dream" S.R.L. (prof. coord. Miriana Ugron) - care, prin prezentări power point, şi-au făcut cunoscute activităţile specifice firmelor. **JA-V.F.**

Astăzi, continuă...

Celelalte şase firme de exerciţiu din cadrul Colegiului Economic – F.E. „Chocostar" S.R.L. (prof. coord. Sorina Fabri), F.E. „Sprinters Sports" S.R.L. (prof. coord. Gabriela Stoiadin), F.E. „Universul copiilor" S.R.L. (prof. coord. Ilie Stoian), F.E. „Diversity" S.R.L. (prof. coord. Aurica Moldovan), F.E. „Holiday INN" S.R.L. (prof. coord. Diana Popa) şi F.E. „Pretious Art" S.R.L. (prof. coord. Florina Petruţ) – vor fi inaugurate astăzi, de la ora 13, tot în sala festivă a liceului.

Îşi prezintă firmele FOTO: FAN

Curs interactiv la „V. Goldiş"

Aspecte teoretice dar şi practice, prezentate studenţilor de la „Drept" de procurorul Codrin Miron.

ARAD. Studenţii şi masteranzii din cadrul Facultăţii de Ştiinţe Juridice a Universităţii de Vest „Vasile Goldiş" au participat, miercuri, la un curs interactiv, susţinut de Codrin Miron, procuror DIICOT Arad, la Parchetul de pe lângă Înalta Curte de Justiţie şi Justiţie, la invitaţia conf. univ. dr. Pavel Palcu, procuror-magistrat în cadrul Parchetului de pe lângă Tribunalul Arad, cadru didactic al UVVG.

„Am prezentat studenţilor o temă despre organizarea şi funcţionarea DIICOT, infracţiunile care intră în competenţa acestei structuri specializate de parchet, dar şi câteva prezentări şi studii de caz din activitatea proprie - ne-a declarat procurorul Codrin Miron. Tema a fost una incitantă, având în vedere infracţiunile de criminalitate organizată şi terorism pe teritoriul României, care au făcut obiectul acestor discuţii. Am prezentat studenţilor cazuri precum acte de terorism, răpirea jurnaliştilor români, fuga lui Omar Haisam din ţară, cazul hackerului arădean Victor Faur, grupări infracţionale, care au operat cu violenţă, infracţiuni cu carduri clonate, trafic de persoane şi trafic de droguri. Vreau să subliniez că Aradul este totuşi un oraş sigur, unde nu sunt probleme în ceea ce priveşte existenţa unor grupări de criminalitate organizată, care să opereze, în această zonă, fără a fi monitorizate".

„Cred că fiecare student a avut de învăţat, iar unii dintre ei şi-au manifestat chiar aprecierea deosebită pentru munca de magistrat procuror", a subliniat conf. univ. dr. Pavel Palcu,

„Practic această meserie de 19 ani şi am acceptat invitaţia domnului conf. univ. dr. Pavel Palcu, care a fost primul meu şef în ministerul public. Aş putea spune că, dumnealui m-a format, am învăţat meserie de la dânsul şi am procedat şi eu în aceeaşi manieră cu studenţii, să-i determin să îmbrăţişeze această carieră", a precizat Codrin Miron. **JA-V.F.**

Studenţii au ascultat cu interes

Şi alţi invitaţi

Studenţii Facultăţii de Ştiinţe Juridice din cadrul UVVG au beneficiat şi cu altă ocazie de profesionalismul procurorilor magistraţi din cadrul Parchetului de pe lângă Tribunalul Arad. În urmă cu ceva timp, procurorul Codrin Gavra, fost şef al secţiei de Urmărire Penală la Parchetul de pe lângă Tribunalul Arad, transferat între timp în structurile DNA, le-a prezentat studenţilor aspecte întâlnite în jurisprudenţa locală, în special cu referire la infracţiunile de corupţie, axându-se pe tehnici probatorii în care au fost folosiţi investigatori sub acoperire.

JURNAL ARĂDEAN

Consumă-le cu măsură FOTO: FAN

Nu exageraţi cu consumul prunelor uscate

REMEDIU. Prunele uscate sunt un remediu renumit pentru combaterea constipaţiei, dar un consum exagerat poate să devină la fel de dăunător ca şi cel de produse laxative, spun medicii de la Universitatea americană Berkeley. De la un consum mai mare de 20 de prune uscate pe zi, intestinul se obişnuieşte cu o excitare constantă. Concluzia: fără prune, nu mai „merge" nimic.

20

de ani mai puţin trăiesc oamenii stresaţi faţă de cei cu o stare psihică normală. Stresul produs de problemele zilnice e la fel de periculos pentru sănătate ca şi marile încercări şi evenimentele majore ale vieţii. Dacă adăugăm şi fumatul la această formulă ne putem explica de ce foarte multe persoane suferă decese premature.

Paza bună trece primejdia rea FOTO: FAN

Îmbrăcaţi-vă după sistemul foilor de ceapă

SFAT. Cine poartă haine prea groase, transpiră când se află în spaţii închise (magazine) şi răceşte când iese afară. Mai bine purtaţi şaluri de lână sau veste peste pulovere, care, când e prea cald, pot fi scoase şi duse pe mână. Menirea lor este să vă întărească sistemul imunitar, să vă asigure o bună circulaţie a sângelui. Şi căciulile trebuie scoase când intraţi de afară în interior, chiar pentru scurt timp.

Ţine bolile la distanţă!

Urmând sfaturile de mai jos poţi ţine bolile din sezonul rece la distanţă.

PROFILAXIE. Odată cu scăderea temperaturilor, este important să te odihneşti cât mai mult şi să urmezi o dietă bogată în lichide, pentru a stimula imunitatea şi pentru ca bolile să stea cât mai la distanţă de tine.

Pregăteşte-ţi sistemul imunitar pentru sezonul rece FOTO: FAN

1 De ce sunt schimbările sezoniere prevestitoare de boli. Potrivit specialiştilor, trecerea de la un sezon cald la unul cu temperaturi scăzute favorizează apariţia febrei, tusei, răcelilor şi a oboselii la copii şi adulţi deopotrivă. Această trecere este ideală pentru germeni, care cauzează febra virală, întrucât ei prosperă la temperaturi calde şi reci extreme.

2 La ce simptome să fii atent. Oamenii de ştiinţă spun că organismul nostru prezintă semne de boală cu o săptămână mai devreme ca afecţiunea să se instaleze. Perioada care trece de la momentul în care germenul intră în organism şi răspândirea infecţiei se numeşte perioadă de incubaţie. De obicei, cei afectaţi se confruntă în această fază cu pierderea poftei de mâncare, greaţă, febră uşoară şi oboseală.

3 Cum te poţi recupera. Pe lângă odihnă şi o dietă bogată în lichide, este foarte important să consumi alimente ce conţin proteine, necesare pentru imunizarea organismului. Totodată, include în alimentaţie şi alimente bogate în fibre solubile, care ajută la menţinerea nivelului de zahăr din sânge, cum sunt caşul şi fasolea roşie.

4 Cum să-ţi întăreşti imunitatea. Medicii spun că menţinerea unui stil de viaţă sănătos este cel mai simplu mod prin care poţi stimula imunitatea. Somnul adecvat (6-7 ore pentru adulţi şi 8 ore pentru copii) şi consumul de fructe proaspete sunt esenţiale. În plus, sucurile de fructe proaspete, bogate în vitamina C, nu ar trebui să lipsească din dietă. Legumele cu frunze verzi sunt o sursă bogată de vitamina B şi ajută la funcţionarea anumitor enzime din organism. Când transpirăm foarte mult, pierdem electroliţi. Când nu consumăm apă mai multă vreme, organismul se deshidratează. Bea apă suficientă, suc de lămâie şi lapte bătut pentru a reface electroliţi şi pentru a hidrata organismul.

SFATURILE LUI RELY

Aurelia Gabor

Frumuseţea depinde de stilul de viaţă

S-au publicat numeroase formule de calcul a greutăţii ideale. Majoritatea au fost stabilite în special, pentru participantele la concursuri de frumuseţe. Puţine femei corespund ca înălţime, greutate, măsuri, acestor cerinţe. Oare există femeie pe lumea asta care să nu-şi dorească proporţiile ideale? Sunt convinsă că la un moment dat, în cotloanele ascunse ale sufletului nostru, vom crea imaginea spre care tindem. Nici un păcat! Doar că este bine să ţinem cont şi de tipul morfologic cu care ne-a înzestrat natura şi înaintaşii noştri. Frumuseţea unei femei depinde de ţinută şi de formele trupului.

Dacă aveţi un schelet robust, umerii laţi, încheieturile de la mâini şi glezne mai groase, vă îngrăşaţi uşor, faceţi parte din tipul muscular. Veţi avea întotdeauna cu câteva kilograme în plus comparativ cu celelalte tipuri, deoarece oasele şi muşchii sunt mai grei. Exemplu: Greta Garbo. Indicat este să practicaţi gimnastica de întreţinere, să faceţi masaj şi să aveţi o dietă bine supravegheată.

> Sportul este obligatoriu pentru orice tip de siluetă

Un schelet subţire, încheieturile la fel, bazinul lat, tendinţă de îngrăşare, de obicei mici de statură, arată tipul digestiv, răspândit în special la popoarele latine. Acest tip necesită o deosebită atenţie şi monitorizare a greutăţii. Exemplu: Marlyn Monroe. Se recomandă gimnastică şi masaj.

Dacă aveţi şolduri subţiri, picioare lungi, toracele bine dezvoltat, uşoară tendinţă de îngrăşare precum Brigitte Bardot, sunteţi tipul respirator. Acest tip acumulează grăsime pe abdomen. Practicaţi gimnastica şi mare atenţie la celulită.

Cele cu şoldurile mici, toracele puţin dezvoltat, schelet subţire, care nu se îngraşă, fac parte din tipul cerebral. Exemplu: Audrey Hepburn. Veţi practica sportul pentru menţinerea masei musculare.

Sănătatea şi frumuseţea depind tare mult de stilul de viaţă pe care-l avem.

redactia.jurnalaradean@russmedia.ro

Tămăduitor al organismului, planta cu 23 de nume

Sursă bogată de vitamine, combate infarctul şi cancerul, protejează ficatul şi bila.

PĂPĂDIA. Considerată de mulţi doar o buruiană, această plantă banală are o sumedenie de calităţi care ajută la fortificarea organismului. Sursă bogată de vitamina A, C, D, vitamine din complexul B precum şi de minerale cum ar fi fierul, potasiul şi zincul, păpădia este un aliat de încredere în tratarea şi prevenirea unor boli. Mai este numită şi buhă, cicoare, crestăţea, lăptucă, lilicea, mâţă, papalungă, pilug, turci, curu-găinii, floarea-broaştei, floarea-găinii, floarea-mălaiului, floarea-sorului, floarea-turcului, flori-galbene, gălbinele-grase, guşa-găinii, ouăle-găinilor, papa-găinii, părăsita-găinilor sau pui-de-gâscă.

Frunzele pot fi folosite în salate, sandwichuri şi ceaiuri, rădăcinile ca înlocuitori de cafea, iar florile la producerea vinurilor. În mod tradiţional, rădăcinile şi frunzele de păpădie au fost utilizate pentru tratarea problemelor hepatice.

În medicina tradiţională chineză, păpădia este folosită ca adjuvant pentru vindecarea problemelor stomacale, a apendicitei şi a unora dintre manifestările de la nivelul sânului, cum ar fi inflamaţia sau lipsa fluxului de lapte. Această plantă se mai foloseşte pentru ameliorarea febrei, furunculelor, problemelor oculare, diabetului zaharat şi diareei.

1 Sub formă de ceai, ajută la pierderea în greutate. Considerat unul dintre cele mai eficiente ceaiuri pentru slăbit, ceaiul de păpădie este la îndemână, ieftin şi uşor de folosit în curele de slăbire, mai ales primăvara când păpădiile se găsesc din belşug, având un puternic efect diuretic şi detoxifiant.

2 Tratează bolile de ficat şi de bilă. Substanţele active care se găsesc în păpădie stimulează activitatea stomacului, a ficatului şi a bilei, având un efect diuretic care ajută organismul să elimine toxinele. De asemenea, conţine substanţe care protejează celulele hepatice şi are un efect tonic asupra ficatului

3 Detoxifiant puternic. Datorită vitaminelor şi mineralelor pe care le conţine, acţionează ca un tonic şi ca un diuretic asupra organismului, are un puternic efect detoxifiant, curăţă sângele, ficatul şi colonul de toxinele acumulate în timp, le reglează activitatea şi le stimulează.

23 de nume şi o sumedenie de calităţi FOTO: FAN

4 Luptă împotriva cancerului. Unele studii scot la iveală că consumul de păpădie are efecte benefice în lupta împotriva cancerului bucal şi cel de plămâni.

5 Reduce riscul de infarct. Păpădia are un conţinut ridicat de potasiu şi magneziu, două minerale care ajută la detoxifierea sângelui, la scăderea tensiunii şi a colesterolului, reducând astfel riscul bolilor de inimă, a infarcturilor şi a atacurilor cerebrale.

6 Combate problemele intestinale. Păpădia este bogată în fibre, vitamine şi minerale, stimulând secreţiile gastro-intestinale. Astfel, tratează constipaţia şi diareea, reduce aciditatea gastrică şi acţionează ca un tonic.

7 Adjuvant pentru diabetici. Această plantă conţine o substanţă numită inuină, foarte benefică pentru oamenii care suferă de diabet sau de hipoglicemie. Consumul de păpădie previne şi lupta împotriva diabetului şi echilibrează nivelul de zahăr din sânge, ajutând astfel şi în curele de slăbire.

8 Vindecă bolile de piele. Datorită conţinutului de vitamina A şi seleniu, doi compuşi care ajută la curăţarea, regenerarea şi înfrumuseţarea pielii, consumul de păpădie este benefic pentru persoanele care suferă de acnee,eczeme sau alte boli de piele.

UNDE MERGEM în Arad

CINEMA

CINEMA CITY ATRIUM

- Blinky Bill: Koala cel poznaş, ora 13:30
- Bucureşti NonStop, orele 14:10, 16:10, 18:20, 20:20, 22:20
- Crăiasa zăpezii -3D, orele 14:50, 16:50, 18:50
- Crimson peak, orele 18:10, 22:20
- Everest -3D, ora 21:20
- Gangsteri de legendă, orele 15:30, 19:40
- Goosebumps -3D, orele 13:00, 15:10, 17:20, 19:30, 21:40
- Hotel Transilvania -2 3D, dublat, orele 13:20, 15:20, 17:20
- Hotel Transilvania 2 -3D, subtitrat, ora 19:20
- Internul, ora 17:10
- Marţianul -3D, ora 20:50
- Pan: Aventuri în Ţara de Nicăieri -3D, orele 14:20, 16:40
- Spectre, orele 14:30, 15:50, 17:30, 18:50, 20:30, 21:50
- Super şef -2D, orele 15:00, 19:10
- The Green Inferno, orele 20:40, 22:50
- The Walk: Sfidează limitele, ora 21:30
- Ultimul vânător de vrăjitoare, orele 13:30, 15:40, 17:50, 20:00, 22:10

CINEMA CITY GALLERIA

- Crăiasa zăpezii -3D, orele 13:20, 15:10, 17:00, 18:40
- Crimson peak, ora 21:30
- Cuibul dragonului -3D, ora 15:30
- Gangsteri de legendă, orele 16:10, 18:50
- Goosebumps -3D, orele 13:40, 16:00, 18:10, 20:20, 22:30
- Hotel Transilvania 2, ora 14:10
- Hotel Transilvania 2 -3D, dublat, orele 13:00, 15:00, 17:00
- Hotel Transilvania 2 -3D, subtitrat, orele 19:00, 21:00
- Internul, ora 14:50
- Marţianul -3D, ora 20:40
- Mune: Gardianul lunii -3D, ora 13:40
- Spectre, orele 13:55, 15:10, 16:50, 18:10, 19:50, 21:10, 22:50
- Super şef -2D, orele 17:20, 19:40, 21:50
- Ultimul vânător de vrăjitoare, orele 17:20, 19:30, 21:50

LANSARE DE CARTE

- „Picături din veşnicie" de Paul Krizner (vineri, 13 noiembrie, de la ora 18.00, în sala „Regele Ferdinand" a Primăriei Arad)

TEATRE

TEATRUL CLASIC „IOAN SLAVICI"

Festivalul Internaţional de Teatru Clasic

- 14 noiembrie, ora 19.00 – Sala Mare: Teatrul Clasic „Ioan Slavici" Arad - **„Mult zgomot pentru nimic"** de William Shakespeare – PREMIERĂ. Regia: Alexander Hausvater
- 15 noiembrie, ora 19.00 – Sala Mare: Teatrul „Regina Maria" Oradea - **„Omul din La Mancha"** - un musical de Dale Wasserman. Regia: Korcsmáros György

TEATRUL DE MARIONETE

- **Jack şi vrejul de fasole".** Regia şi scenografia: Zheni Pashova şi Petar Pashov (duminică, 15 noiembrie, ora 11.00)

Jack şi vrejul de fasole

Copii, părinţi şi bunici sunt aşteptaţi - duminică, 15 noiembrie, de la ora 11 - în sala de pe str. Episcopiei, la spectacolul „Jack şi vrejul de fasole", pus în scenă de bulgarii Zheni Pashova şi Petar Pashov. Fascinta poveste o veţi afla prin intermediul actorilor Trupei de Marionete a TCIS: Cristian Bordaş, Adina Doba, Lăcrimioara Szlanko, Oana Iurcu, Lenuţa Dorobanţu şi Sorin Dorobanţu. FOTO: FAN

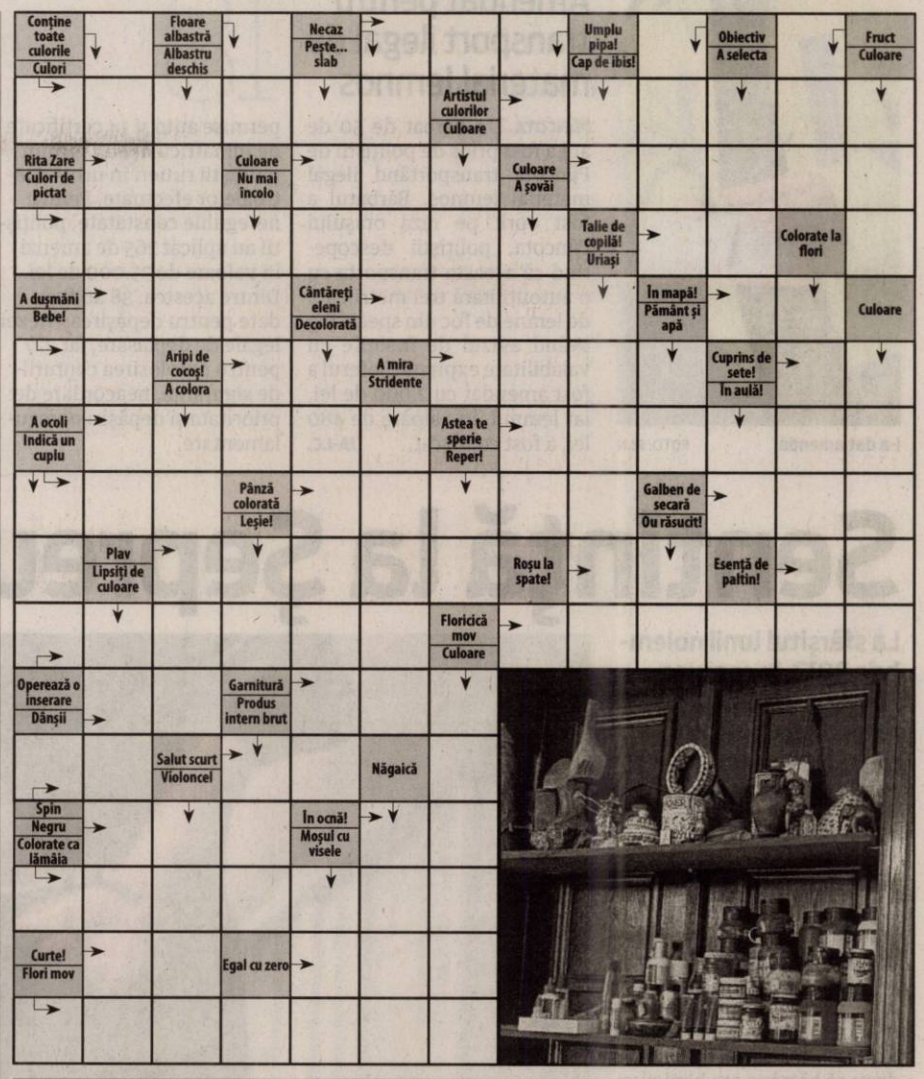

EXPOZIŢII

- **GALERIILE DE ARTĂ „DELTA":**
- Expoziţia **„Simpozionului internaţional de pictură" şi „Simpozionului internaţional de sculptură"** (9-17)
- **SALA CLIO** (str. Horea, nr. 8):
- Expoziţia artistului plastic **Veszely Ferenc** (9-17)
- **MUZEUL DE ARTĂ ARAD** (str. Gh. Popa 2-4, et. II): - **„Grădina lui Efrem"**, expoziţie personală Angela Hanc (sala Ovidiu Maitec, orele 9-17); - **„Bisericile Muzeului Ţăranului"** (9-17)

SOLUŢIA INTEGRAMEI DIN NUMĂRUL PRECEDENT

H ■ FUN ■ PUI ■ F ■ POLO ■ ASI ■ INOT ■ CICLISTI ■ STI ■ EHE ■ AA ■ IAZ ■ BR ■ ENOT ■ SCRIMA ■ BI ■ IACI ■ ADULT ■ I ■ FN ■ ARC ■ IR ■ E ■ SOLARI ■ RO ■ GEN ■ LO ■ ZAVOZI ■ MI ■ FIRE ■ COS ■ PLUS ■ MECI ■ L ■ APT ■ ACE ■ IAN ■ LI ■ LA ■ OJA ■ DURERI ■ HANDBAL

AZI LA CINEMA CITY

ATRIUM

Film de acţiune regizat de Sam Mendes FOTO: FAN

„SPECTRE"

Un mesaj enigmatic din trecutul lui James Bond îl aruncă pe agentul 007 într-o investigaţie ce-i dezvăluie acţiunile unei organizaţii sinistre. În timp ce M se confruntă cu adversari politici hotărâţi să închidă serviciile secrete, Bond se chinuie să dea la o parte vălul de mister ce acoperă teribilul secret din spatele SPECTRE.

AZI LA CINEMA CITY

GALLERIA

Filmul are la bază un joc multiplayer online FOTO: FAN

„CUIBUL DRAGONULUI"

Un tânăr războinic se alătură unui grup de vânători de dragoni pentru a învinge un şarpe legendar. Pe continentul Altera „răul pândeşte din umbră", iar oamenii şi elfii sunt nevoiţi să se alieze pentru a învinge Dragonul Negru, ce se trezeşte după o lungă perioadă de inactivitate.

VĂ INVITĂM LA...

Musicalul - „Omul din La Mancha"

Duminică, 15 noiembrie, ora 19, pe scena arădeană: Teatrul „Regina Maria" Oradea.

Un spectacol pe care nu trebuie să-l pierdeţi FOTO: FAN

ARAD. În a doua zi a Festivalului Internaţional de Teatru Clasic de la Arad, duminică, 15 noiembrie, de la ora 19, în sala mare are a TCIS, Teatrul „Regina Maria" din Oradea prezintă „Omul din La Mancha" - un musical de Dale Wasserman - în regia lui Korcsmáros György.

Omul din La Mancha, bazat pe romanul epic din secolul al XVII-lea al lui Cervantes (Don Quijote), este un musical remarcabil, emoţionant şi tulburător totodată, fiind unul dintre primele spectacole care au pus în valoare o operă literară de o asemenea anvergură.

Producţia originală scrisă de Dale Wasserman, pe muzica lui Mitch Leigh şi versurile lui Joe Darion s-a jucat pe Broadway începând din 1965. S-a reluat apoi, de-a lungul timpului, încă de patru ori pe Broadway, devenind una dintre cele mai longevive producţii de acest gen.

Anul 2015 este unul important în istoria acestui musical, deoarece se împlinesc 50 de ani de la prima reprezentaţie a spectacolului. A fost adaptat şi s-a jucat în ţări precum Franţa, Japonia, Spania, Germania, Chile, Rusia sau Ungaria, dar şi în România.

Cu toţii vom deveni părtaşi la povestea bătrânului Alonso Quijana, care se crede cavaler rătăcitor, pe numele său Don Quijote de la Mancha, un om în căutarea unui vis de împlinit. **JA-V.F.**

FILME ÎN WEEKEND LA TV

SÂMBĂTĂ

- **Ce-ar fi dacă? (HBO, ora 20.00);**
- **Transformarea (DIGI FILM, ora 20.00);**
- **Totul pentru fiica mea (EUFORIA, ora 20.00);**
- **Bufniţa cenuşie (TVR 2, ora 20.10);**
- **Kickboxer 5: Ultima răzbunare (PRIMA, ora 20.15);**
- **Hobbitul: O călătorie neaşteptată (PRO TV, ora 20.20);**
- **Melinda şi Melinda (PRO CINEMA, ora 20.30);**
- **Strălucirea eternă a minţii neprihănite (TV 1000, ora 21.30);**
- **Nevastă sub acoperire (EUFORIA, ora 22.00);**
- **Spioni de elită (TNT, ora 22.00);**
- **Rain Man (FILM CAFE, ora 22.00);**
- **Oblivion: Planeta uitată (DIGI FILM, ora 22.05)**

DUMINICĂ

- **O noapte la muzeu: Secretul Faraonului (HBO, ora 20.00);**
- **Jocurile foamei: Revolta – Partea I (DIGI FILM, ora 20.00);**
- **Pe urmele criminalului (EUFORIA, ora 20.00);**
- **Cuba (AMC, ora 20.00);**
- **Întoarcerea Vlaşinilor (TVR 2, ora 20.10);**
- **Misiune în Kashmir (NAŢIONAL, ora 20.15);**
- **Pe creasta valului (PRO CINEMA, ora 20.30);**
- **Casino Royale (PRO TV, ora 20.30);**
- **Neveste perfecte (PARAMOUNT, ora 21.00);**
- **Agentul (AXN, ora 21.00);**
- **Comoara din diligenţă (TVR 1, ora 21.10);**
- **Panică pe Wall Street (TV 1000, ora 21.30);**
- **Fata potrivită (DIVA, ora 22.00)**

CĂRŢI NOI ÎN LIBRĂRII

„BLESTEMUL REGELUI" DE PHILIPPA GREGORY

Curtea regelui Henric al VII-lea al Angliei este un loc dur, primejdios şi nimeni nu ştie asta mai bine decât Margaret Pole, tânăra moştenitoare a Plantageneţilor. Fratele ei a fost întemniţat şi executat din porunca monarhului, iar ea s-a căsătorit, împotriva voinţei sale, cu un nobil modest, susţinător al Tudorilor. Margaret pare sortită să rămână în umbră pentru tot restul vieţii, dar întâmplarea o aduce la rangul de protectoare şi apoi doamnă de companie a reginei Caterina de Aragon, prima soţie a legendarului Henric al VIII-lea.

„AL DOILEA RĂZBOI MONDIAL" DE ANTONY BEEVOR

Prin dimensiunea sa cu adevărat planetară, al Doilea Război Mondial, socotit drept cel mai mare conflict din istorie, prin amploarea distrugerilor, numărul victimelor şi modificările în structura lumii, a dominat peisajul mental al mai multor generaţii. Antony Beevor, folosindu-se de excepţionalul lui talent de povestitor, reuneşte aici elementele disparate ale micilor istorii pentru a compune mozaicul Marii Istorii , aşa cum nu ne-a fost prezentată niciodată, fiecare element găsindu-şi locul care i se cuvine.

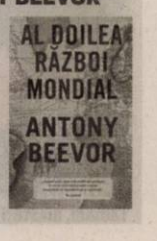

I-a dat amendă FOTO: FAN

Amendat pentru transport ilegal de material lemnos

PÂNCOTA. Un bărbat de 50 de ani a fost prins de polițiștii de Pâncota transportând ilegal material lemnos. Bărbatul a fost oprit pe raza orașului Pâncota, polițiștii descoperind că aceasta transporta cu o autoutilitară trei metri cubi de lemne de foc din specia fag având avizul de însoțire cu valabilitate expirată. Șoferul a fost amendat cu 2.000 de lei, iar lemnul, în valoare de 480 lei, a fost confiscat. **JA-I.C.**

18

permise auto și 14 certificate de înmatriculare au reținut polițiștii rutieri în urma controalelor efectuate. Pentru neregulile constatate, polițiștii au aplicat 265 de amenzi în valoare de 75.000 de lei. Dintre acestea, 38 au fost date pentru depășirea vitezei legale de deplasare, iar 227 pentru nefolosirea centurii de siguranță, neacordare de prioritate și depășiri neregulamentare.

Au furat bani din casa de marcat a unui magazin

ARAD. Polițiștii au identificat un băiat și două fete bănuiți că au sustras bani dintr-un magazin. Din cercetările efectuate s-a stabilit că în 23 octombrie, profitând de neatenția angajaților unui magazin situat pe strada Andrei Șaguna, băiatul de 12 ani și cele două fete de 11, respectiv 12 ani, ar fi furat suma de 750 de lei din sertarul casei de marcat. Cei trei sunt acum cercetați pentru furt. **JA-I.C.**

Au luat banii FOTO: FAN

Autoutilitară cu numere false la Măderat

PÂNCOTA. Un bărbat de 33 de ani a fost prins de polițiștii din Pâncota în timp ce conducea o autoutilitară având montate plăcuțe cu numere de înmatriculare emise de către autoritățile franceze. În urma verificărilor s-a constatat că autovehiculul nu figura ca înmatriculat în Franța, figurând înmatriculat provizoriu în România în perioada 28 august - 26 septembrie 2013. Șoferul este cercetat penal. **JA-I.C.**

Sentință la Șepreuș

La sfârșitul lunii noiembrie 2013, în comuna Șepreuș, o femeie de 78 de ani a fost găsită moartă. Verdict: crimă! Criminalii și-au primit ieri pedeapsa.

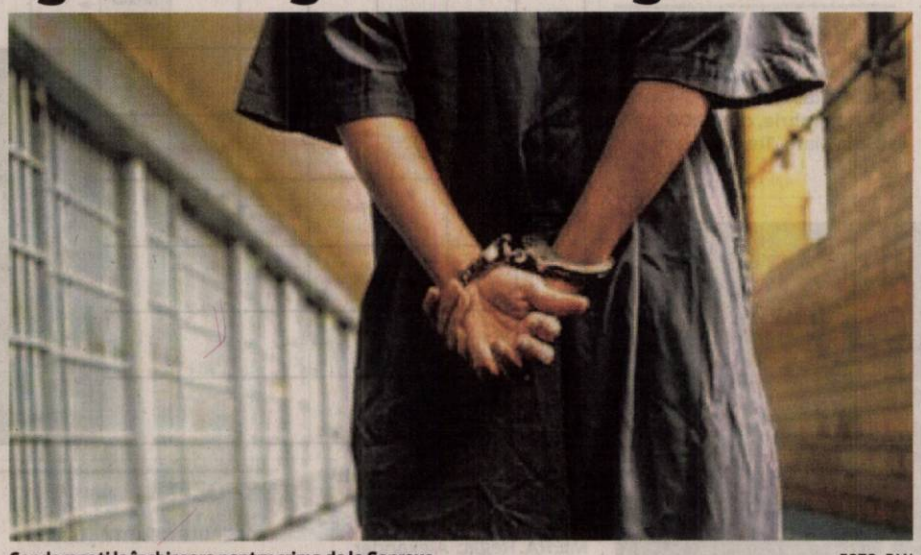

Condamnați la închisoare pentru crima de la Șepreuș FOTO: FAN

ARAD. Cadavrul unei femeii a fost găsit în propria-i casă din Șepreuș la sfârșitul lunii noiembrie 2013. Femeia fusese lovită cu un par în cap, iar autorii au fugit după ce au întors casa victimei pe dos în căutarea lor după bani. Credeau că bătrâna are bani puși deoparte. Au găsit 100 de lei. Și au plecat. Deși procurorii și criminaliștii au împânzit zona, autorii n-au fost de găsit. Asta până când, în decembrie 2014, oamenii legii au reținut doi tineri, acuzați că ar fi tâlhărit în vara anului 2014 o femeie în vârstă de 77 de ani din orașul Chișineu Criș, furându-i... 100 de lei. Anchetatorii i-au dovedit pe cei doi, care la data comiterii faptei de la Șepreuș aveau 15, respectiv 20 de ani. Aceștia i-au condus pe oamenii legii la locul faptei, la Șepreuș, și au reconstituit crima, arătându-le pas cu pas ce au făcut. Au fost arestați, cercetați, judecați, iar ieri, 12 noiembrie, au primit sentința.

Sentința

Unul dintre ei a fost condamnat la 10 ani de închisoare, iar celălalt la 5 ani. „Condamnă pe inculpatul Tinka Attila, arestat în altă cauză în Penitenciarul Arad la 10 (zece) ani închisoare pentru infracțiunea de tâlhărie calificată urmată de moartea victimei. Aplică inculpatului Tinka Attila pedeapsa complementară a interzicerii drepturilor prevăzute de art. 66 alin.1 lit. a, b, d Cod penal, pe o perioadă de 5 ani, după executarea pedepsei închisorii. Dispune față de inculpatul minor Kolompar Levente, aplicarea măsurii educative privative de libertate, respectiv a internării într-un centru de detenție pe o perioadă de 5 ani pentru săvârșirea infracțiunii de tâlhărie calificată urmată de moartea victimei. Dispune executarea măsurii educative într-un penitenciar. Dispune ca prezenta măsură educativă aplicată inculpatului Kolompar Levente să fie măsura educativă a internării într-un centru de detenție cu executarea în penitenciar pe o perioadă de 5 ani".

În ceea ce privește despăgubirile civile acordate urmașilor femeii decedate, Tribunalul Arad „admite acțiunea civilă exercitată de partea civilă Iuraș Francisc și în consecință: În temeiul dispozițiilor art. 1349, art. 1357 alin.1, art. 1381 și art.1386 Cod civil obligă inculpații în solidar să plătească părții civile Iuraș Francisc suma de 100 lei cu titlu de despăgubiri civile". Inculpații au drept de apel în 10 zile de la comunicare. **JA-I.C.**

Ani grei de închisoare pentru doi polițiști arădeni

ARAD. Sentința Tribunalului Arad spune că „Panda Cornel Sorin, fără antecedente penale, este condamnat pentru săvârșirea infracțiunii de luare de mită la pedeapsa închisorii de 6 (șase) ani. Condamnă pe inculpatul Panda Cornel Sorin pentru săvârșirea infracțiunii de fals intelectual la pedeapsa închisorii de 1 (unu) an. Contopește pedepsele aplicate inculpatului Panda Cornel Sorin după cum urmează: aplică inculpatului pedeapsa cea mai grea de 6 (șase) ani închisoare, la care se adaugă un spor de 4 (patru) luni închisoare, inculpatul urmând a executa pedeapsa rezultantă de 6 (șase) ani și 4 (patru) luni închisoare în regim de detenție. În ceea ce îl privește pe celălalt polițist, instanța îl „condamnă pe inculpatul Belei Adrian, studii superioare, fără antecedente penale, pentru săvârșirea infracțiunii de luare de mită, la pedeapsa închisorii de 5 (cinci) ani. Condamnă pe inculpatul Belei Adrian, pentru săvârșirea infracțiunii de fals intelectual, la pedeapsa închisorii de 1 (unu) an. Contopește pedepsele aplicate inculpatului Belei Adrian după cum urmează: aplică inculpatului pedeapsa cea mai grea de 5 (cinci) ani închisoare, la care se adaugă un spor de 4 (patru) luni închisoare, inculpatul urmând a executa pedeapsa rezultantă de 5 (cinci) ani și 4 (patru) luni închisoare în regim de detenție".

Bani „de semințe"

Tribunalul Arad a decis și confiscarea unor sume de bani în folosul statului român, dar sumele sunt derizorii. Instanța a decis ca, de la fiecare inculpat, să fie confiscată suma de 65,14 lei. Totodată, cei doi sunt obligați să plătească fiecare câte 2.000 de lei cu titlu de cheltuieli de judecată. Iar, pentru a se asigura că banii vor fi achitați, Tribunalul Arad a decis instituirea sechestrului asigurator asupra bunurilor mobile și imobile aflate în proprietatea celor doi inculpați până la concurența sumei de 2.065,14 lei pentru fiecare dintre polițiștii șpăgari. **JA-A.G.**

Raid prin restaurantele, barurile și cluburile din Arad

Ce au găsit pompierii arădeni în urma controalelor la unitățile de alimentație publică?

În control FOTO: FAN

ARAD. Au fost în control atât pe timp de zi, cât și pe timp de noapte (la locațiile care își desfășoară activitatea doar noaptea) în cluburile, discotecile, barurile și restaurantele din Arad. Vorbim despre ofițerii și subofițerii din cadrul Inspectoratului pentru Situații de Urgență (ISU) Arad care au descins la societăți comerciale cu domeniul de activitate „alimentație publică". Reprezentanții ISU Arad au descoperit nereguli precum lipsa autorizației de securitate la incendiu, utilizarea de instalații electrice necorespunzătoare, lipsa sau reducerea gabaritului căilor de evacuare și lipsa mijloacelor de stingere a incendiilor. Pentru aceste nereguli, ofițerii și subofițerii ISU Arad au aplicat 27 sancțiuni contravenționale în valoare totală de 109.256 lei. Controalele celor de la ISU Arad au fost efectuate în perioada 6-11 noiembrie, 21 de societăți comerciale fiind controlate. „O parte din nereguli au fost sancționate cu avertisment sau remediate pe timpul controlului. Nu s-a luat măsura opririi activității nici unui agent economic", a declarat căpitanul George Plești, purtătorul de cuvânt al ISU Arad.

Când ai nevoie de avize?

În conformitate cu prevederile Legii nr. 307/2006, cu modificările și completările ulterioare, proprietarul ori beneficiarul construcției are obligația să solicite și să obțină avizul înainte de începerea lucrărilor de execuție la construcții noi, de modificare a celor existente și/sau la schimbarea destinației acestora. Totodată, proprietarul ori beneficiarul are obligația obținerii autorizației de securitate la incendiu înainte de punerea în funcțiune a clădirilor ori spațiilor amenajate în clădiri care intră sub incidența HGR nr. 1739/2006 pentru aprobarea categoriilor de construcții și amenajări care se supun avizării și/sau autorizării privind securitatea la incendiu, cu modificările și completările ulterioare. **JA-I.C.**

Tâlharii, arestați preventiv FOTO: FAN

L-au lovit în cap și i-au furat de 300 lei

ARAD. Tâlhărie calificată la Felnac, acolo unde trei bărbați l-au atacat pe un al patrulea, lovindu-l de mai multe ori în zona capului și furându-i 300 de lei. Cei trei au fost prezentați de către procurori judecătorului de drepturi și libertăți din cadrul Judecătoriei Arad cu propunere de arestare preventivă pentru tâlhărie calificată, magistratul admițând propunerea și dispunând arestarea preventivă a celor trei pentru 30 de zile. Potrivit procurorilor, „în noaptea de 7 spre 8 noiembrie 2015, în jurul orei 04:00, în timp ce se aflau pe o stradă din Felnac, inculpații C. Florin Ovidiu, C. Ioan și Argentin S.R., după ce i-au aplicat mai multe lovituri în zona capului persoanei vătămate C.C., au deposedat-o de suma de 300 de lei, părăsind ulterior zona infracțională". **JA-I.C.**

Transformă nemulțumirea în siguranță!
ARTEX SCM
SOCIETATE CU TRADIȚIE ÎN DOMENIUL TEXTIL,
ANGAJEAZĂ
• CONFECȚIONERI ÎMBRĂCĂMINTE sau PERSOANE CUNOSCĂTOARE DE MESERIE pentru cusut;
• MAIȘTRII și TEHNOLOGI în pregatirea producției.
OFERIM: *climat de lucru european; *salarii motivate în acord individual și regie; *tichete de masă; *primă de transport - prezență; *premii; *un singur schimb; *asistență medicală.
Angajările se fac pe bază de probă de lucru.
DETALII: telefon: 0357- 408275; 0357- 408276
(875705)

s.c. OK TEHNIC CONSULT s.r.l.
s.c. ORIGINAL TEHNIC SRL s.r.l
Prestează următoarele servicii:
- Operator RSVTI;
- Verificare supape de siguranță pe stand mobil;
- Încercare la presiune hidraulică la rece;
- Cursuri de formare profesională în meseria de Stivuitorist;
- Stagiu de instruire periodica pentru stivuitoristi;
- Întocmire documentații de mediu/ raportari SIM.
0723 842 867; 0722 437 525; www.okt.ro (2334 - H 307695)

Group YOUR JOB, OUR WORK
ANGAJEAZĂ
• Montatori subansamble
• Controlori Calitate
• Muncitori Necalificați
• Confecționere
• Stivuitoriști
Cerințe:
•Studii medii
•Acuitate vizuală
•Dexteritate manuală
•Disponibilitatea de a lucra în schimburi
Se oferă:
•Salariu Atractiv
•Transport gratuit / asigurat
•Ore suplimentare plătite
•Spor de noapte
•Bonusuri lunare
CONTACT
Telefon: 0747 012 810
0758 048 583
E-mail: silvia.pantos@gigroup.com
Adresa: Arad, Piața Gării, bloc A, scara G, ap.26 (parter - lângă magazinul CHIC)
(2178 - H 287101)

Sport

„Nici nu mai ştiam pe cine să schimb la pauză, puteam pe toţi"

Roland Nagy, antrenor UTA BD

11

este ora de start a partidei de sâmbătă, din liga secundă de volei masculin, dintre ProVolei Arad (locul 6 - cu 5 puncte) şi LAPI Dej (ultimul loc, 7 - fără niciun punct). Disputa are loc în sala Şcolii Gimnaziale „Avram Iancu" (Gen. 18), clujenii susţinând cu o zi înainte un meci în devans, pe terenul liderului din Timişoara.

Copil a eliminat favoritul trei în Slovacia

BRATISLAVA. Tenismenul arădean Marius Copil (25 ani, locul 176 ATP) s-a calificat în sferturile de finală ale turneului challenger de la Bratislava (premii de 85.000 euro), după ce a trecut, scor 6-4, 6-3, de germanul Jan-Lennard Struff, al treilea favorit. Victoria a venit după doar 62 minute, „Tunarul din Carpaţi" reuşind 13 aşi, faţă de 5 ai adversarului clasat pe locul 102 mondial. Arădeanul şi-a asigurat 2.480 euro şi 20 puncte ATP. **JA-D.L.**

UTA a terminat turul pe primul loc al ierarhiei

ARAD. Meciul de la Târlungeni este istorie, însă antrenorul Roland Nagy ştie că echipa sa a jucat modest şi a recunoscut - bărbăteşte - faptul că nu a avut faţă de lideră a clasamentului. Tehnicianul a fost atât de nervos la pauză (pe bună dreptate) încât a spus că putea schimba oricare dintre cei zece jucători de câmp, iar noi am adăuga şi faptul că vreo câţiva meritau să primească şi câteva palme, să se trezească. Noroc că gazdele s-au mulţumit cu puţin, au făcut pasul înapoi şi arădenii au smuls o remiză în extremis, una neaşteptată după cursul jocului.

Toată echipa, la pământ

S-a văzut faptul că fundaşii centrali nu au jucat niciun meci împreună, Gligor şi Filaret fiind cei mai slabi de pe teren. Polgar parcă era la patinaj, Burlă nu se regăsea (noroc cu golul din prelungiri), mijlocul nu exista, iar în atac nu ajungeau mingi, C. Rus şi Curtuiuş fiind, oricum, ca inexistenţi. E clar, glonţul le-a trecut pe lângă ureche elevilor lui Nagy, care - sperăm noi - au învăţat multe după întâmplarea de la Târlungeni.

Apropo de Burlă. Se spune că Mircea Rednic a fost special la Târlungeni să-l vadă pe fundaşul UTA-ei. Oare, antrenorul Stelei, Mirel Rădoi, prezent la tribuna a II-a, tot pe Burlă a vrut să-l vadă?

Alt meci important

Peste toate, însă, contează un singur lucru. UTA a terminat pe primul loc, e campioană de toamnă, cum se spune. Dar, returul începe foarte rapid şi - duminică, ora 13,30 - arădenii dau piept cu Gaz Metan, care a urcat până pe locul 2. Va fi un adevărat derby al etapei, iar utiştii au de ce să le fie frică de acest meci. Anca Trip, Manea, Strătilă şi Szekely sunt accidentaţi şi vor lipsi de la Mediaş. **JA-L.S.**

Bogdan Burlă
FOTO: FAN

FRF aruncă Şoimii „în aer"

Pâncotanii au fost amendaţi cu 3000 lei în „cazul Maghici", depunctarea fiind următorul pas. Încă cinci cazuri pe rol.

PÂNCOTA. Victoria frumoasă a elevilor lui Ionuţ Popa în faţa lui FC Braşov a fost umbrită, exact în aceeaşi zi, de deciziile Comisiei de Disciplină a Federaţiei Române de Fotbal. Banii pentru datoria către Casian Maghici nu au fost găsiţi, nici Primăria şi nici clubul nedorind să plătească cei 9000 lei.

Comunicatul comisiei

Pe siteul FRF, a apărut deja soluţia: „Comisia a sancţionat debitorul ACS Şoimii Pâncota cu penalitate de 3000 lei şi i s-a acordat un termen de graţie de 5 zile pentru executarea integrală a obligaţiilor de plată conform art. 24 lit. C al. 1. a din Regulamentul privind Statutul şi Transferul Jucătorilor de Fotbal, faţă de creditorul Maghici Casian. Comisia a acordat termen în data de 2 decembrie 2015, ora 15, dată la care debitorul ACS Şoimii Pâncota să prezinte dovada plăţii faţă de creditorul Maghici Casian conform Hotărârii nr.325/CL/22.09.2015, definitivă prin nerecurare pentru a evita interzicerea dreptului de a transfera şi/sau legitima jucători în calitate de club cesionar şi depunctarea".

Aşadar, lucrurile sunt cât se poate de clare. Şi nu e totul...

Dragalina (în centru) a fost omul meciului cu FC Braşov, dar îşi cere drepturile restante FOTO: FAN

Încă cinci dosare pe rol

Tot pe site-ul FRF apar alţi cinci jucători care îşi cer drepturile, iar Şoimii Pâncota este somată să le achite restanţele până la data de 18 noiembrie. Este vorba de jucătorii Dragoş Dragalina, Remus Lung, Petrică Huţanu, Ioan Lengyel şi Iulian Vladu. Se pare că suma totală datorată acestor cinci jucători este undeva între 15 şi 20.000 lei. Aşadar, „tăvălugul" a început să se rostogolească peste Şoimii Pâncota. Cine-l opreşte: Piroş sau Retter?

LEO SFÂRA
leo.sfara@russmedia.ro

Meci special cu Târlungeni

Prima etapă a returului o găseşte pe Şoimii Pâncota pe loc de play-out. Primul adversar este Unirea Târlungeni, sâmbătă, ora 11. Echipă care reclamă câteva „nereguli" la meciul din prima etapă a campionatului. Atunci, pâncotanii au câştigat cu 3-2, iar gazdele s-au înfuriat rău pe Ionuţ Popa. Se spune că Şoimii aveau şi masa pusă după meci, însă au refuzat-o. Ce va fi la Pâncota, vom vedea!

„Detti", ca şi exclusă de la CS Municipal Arad!

ARAD. Unul dintre motivele pentru care Vasile Bociort, noul director al CS Municipal Arad, a organizat, miercuri, o conferinţă de presă (prima... sperăm nu şi cea din urmă) a fost clarificarea situaţiei jucătoarei de tenis de masă, Bernadett Balint. Iar cel care a ţinut, în mod expres, să lămurească „cazul Detti" a fost chiar antrenorul Cristi Dodean.

„Bernadett Balint este încă sportiva CSM Arad, are contract până în decembrie 2016. Nu a vrut nimeni să o dea afară, chiar o aştept la naţionalele de tineret (n.a.: în acest week-end, la Câmpulung Muscel), unde sper să cucerească medalii. Ea a ales să joace pentru Ungaria în competiţii neoficiale, având cetăţenia maghiară. Clubul va decide ce va face în cazul ei. Am muncit cu fata asta 10 ani, mi-am pierdut zile şi luni plecând de lângă familie ca să fiu alături de ea, iar tatăl său mi-a ştirbit imaginea. O să-l dau în judecată. Probabil, medaliile sportivei au venit muncind cu tatăl ei în sufragerie..." - a spus Cristi Dodean. Tot şeful secţiei de tenis de masă al CSM Arad a ţinut să mai lămurească un aspect: „Nu am avut niciun interes când i-am recomandat un alt club din Germania. Am vrut doar să o ajut. Cu sportiva Bernadett Balint nu am nimic de împărţit, chiar îi doresc succes pe drumul pe care l-a ales, tatăl ei fiind cel care veşnic are câte-o problemă".

În privinţa tăierii îndemnizaţiei sportivei, directorul Bociort spune: „Dacă nu s-a mai prezentat la antrenamentele secţiei de tenis de masă a clubului nostru, nu am cadrul legal să-i dau acei bani".

Concluzionând, o sportivă de mare perspectivă este ca şi exclusă de la CS Municipal. În contradicţie cu principiile enunţate de noul director, acela de a „repatria" sportivi de valoare. **JA-D.S.**

Cristian Dodean FOTO: JA

Liga Desavoia, etapa 12

ARAD. Iată programul rundei cu numărul 12 în Liga I a Ligii Desavoia la mini-fotbal pe teren artificial, jocuri programate duminică, începând cu ora 10,30 pe terenurile Complexului Sportiv situat lângă „Bendea": Hai Sântana-Făt Frumos; Ac Luciano-Sistema; Concept Line-Fc Nedav; Mavros-Napoli (derby-ul etapei-ora 13,30); Finanţe Arad - Gloria Bujac; Black Warriors-Multi Bets Zădăreni; Uta 73-Ac Metalplast, Fc Premiere-Simco şi Takata Centuri-Royal Caffe.

Programul etapei în Ligile 2 şi 3 poate fi consultat pe www.aradon.ro. **JA-D.S.**

Sebişenii nu vor să piardă contactul cu liderul

SEBIŞ. Pe teren propriu s-au dovedit a fi imbatabili şi vor să rămână aşa şi după disputa de astăzi, ora 14, cu CSM Lugoj. Vorbim despre Naţional Sebiş, echipă care ocupă a treia treaptă a podiumului Seriei a IV-a din Liga 3 şi care a demonstrat că are forţa de a arbitra lupta pentru promovare, unde ASU Poli Timişoara şi Metalurgistul Cugir sunt creditate cu cele mai mari şanse. Antrenorii Călin Cojocaru şi Cosmin Petruesc se cunosc foarte bine, pregătesc jucători care au evoluat la cele două echipe, astfel că forma de moment va decide învingătoarea duelului din oraşul de la poalele Munţilor Codru Moma.

Tot în cadrul etapei cu numărul 12, CS Ineu şi-a propus câştigarea tuturor punctelor puse în joc în disputa cu „lanterna roşie", Millenium Giarmata, grupare care îl are în componenţă pe ex-utistul Diarra. Partida are loc sâmbătă, ora 14, pe terenul „Central" din Ineu. **JA-D.S.**

CĂUTAŢI-NE
suntem **AUTORIZAŢI**
să vă **PROTEJĂM LEMNUL,**
textilele şi alte materiale,
împotriva **FOCULUI,** cariilor, mucegaiului etc.
SC IGNISERV SRL – 0745 257 550
Tel./Fax: **0257 267 139**
(2302 - H 305423)

HARTL CREW ROMANIA hartlcrew
MEMBRA HARTL GROUP DIN AUSTRIA
cu sediul în Timişoara angajează
Şoferi TIR
CU ŞI FĂRĂ EXPERIENŢĂ PENTRU COMUNITATE
SE OFERĂ: training la angajare şi salarizare atractivă
Flota EURO6, camioane echipate complet
şi dispeceri români.
CERINŢE: Permis cat. C+E, Buletin, Atestat, Card TAHO,
Cazier Judiciar, Cazier Auto.
Aşteptăm CV-ul dumneavoastră şi restul documentelor la e-mail: **office@hartlcrew.com.** Mai multe informaţii la tel. **0256.433.282 / 0256.433.280 / 0721.272.527.**
ORAR: L-V 09:00-13:00 şi 14:00-18:00. (2288)

JURNAL ARĂDEAN

Ana Bogdan FOTO: FAN

Ana Bogdan, în sferturi la Bath

TENIS. Jucătoarea de tenis Ana Bogdan, locul 161 WTA și cap de serie numărul 1, s-a calificat, joi, în sferturile de finală ale turneului ITF de la Bath (Anglia; premii 25.000 de dolari), asigurându-și 9 puncte în ierarhia WTA. Bogdan a trecut în optimi de sportiva belgiană Greet Minnen, venită din calificări, scor 6-2, 6-4, după o oră și 23 de minute de joc. În sferturi, Bogdan va juca în compania învingătoarei din meciul dintre Diana Marcinkevica (Letonia) și Pemra Ozgen (Turcia), cap de serie 7. Ana are în acest sezon două turnee cu premii de 25.000 de dolari câștigate, la Mamaia și Sofia.

Oțelul revine pe propriul stadion

FOTBAL. Oțelul Galați va disputa pe stadionul „Oțelul" meciurile pe care le mai are de jucat anul acesta „acasă", în urma discuțiilor dintre primarul municipiului Galați, Marius Stan, și conducerea combinatului siderurgic ArcelorMittal Galați, proprietarul terenului. „Le mulțumesc oficialilor combinatului pentru decizia luată. Este un demers pe care l-am făcut din respect pentru suporteri, pentru echipă și pentru ceea ce reprezintă Oțelul pentru comunitate", a declarat Marius Stan. Oficialii Oțelului fuseseră înștiințați că echipa nu va mai putea juca pe stadionul care-i poartă numele, arena urmând să intre în conservare. **SURSA: AGERPRES**

Platini, candidatură respinsă!

Candidatura lui Platini nu a fost „admisă" de Comisia FIFA.

Francezul a avut și zile în care zâmbetul îl însoțea FOTO: EPA

FOTBAL. Candidatura lui Michel Platini la șefia FIFA nu a fost „admisă" de Comisia Electorală a forului fotbalistic mondial, însă aceasta va fi examinată în luna ianuarie, când se va încheia suspendarea de 90 de zile a președintelui UEFA.

Cele cinci candidaturi admise sunt cele prezentate de: Prințul Ali bin al-Hussein, Jerome Champagne, Gianni Infantino, Șeicul Salman bin Ebrahim al-Khalifa și Tokyo Sexwale . În schimb, candidatura lui Musa Bility a fost respinsă.

Platini, președintele UEFA, a fost suspendat 90 de zile din orice activitate legată de fotbal, de Comisia de Etică a FIFA, după ce justiția elvețiană a deschis o anchetă cu privire la o sumă de bani pe care el a primit-o de la președintele forului mondial, Joseph Blatter. Acesta din urmă este suspectat că a efectuat o „plată neloială" de două milioane de franci elvețieni în favoarea lui Michel Platini. Banii au fost achitați în 2011, în prejudiciul FIFA, pentru servicii prestate de Platini între 1999 și 2002. Platini a făcut apel la această suspendare.

FIFA se confruntă cu un mare scandal de corupție, după ce justiția americană a pus sub acuzare 14 persoane, printre care doi vicepreședinți FIFA și șapte oficiali ai forului, pentru luare de mită și primirea de alte foloase, de la începutul anilor 1990 și până în prezent, totalizând peste 150 de milioane de dolari. În urma acestui scandal, elvețianul Joseph Blatter a anunțat, la începutul lunii iulie, că demisionează din funcția de președinte al FIFA, după ce a fost reales pentru a cincea oară. Blatter a câștigat, în 29 mai, la Zurich, un al cincilea mandat la președinția FIFA, după ce, în urma voturilor din primul tur de scrutin, contracandidatul său, prințul iordanian Ali bin Al Hussein, s-a retras din cursă.

Alegerile pentru șefia FIFA vor avea loc la 26 februarie 2016. **SURSA: MEDIAFAX**

Belgianul Ciman, fundaşul anului

FOTBAL. Internaționalul belgian Laurent Ciman, de la clubul Montreal Impact, a fost desemnat cel mai bun fundaș al sezonului 2015 din Campionatul nord-american de fotbal. Ciman a fost ales în baza votului exprimat de jucători, conducători de echipe din MLS și ziariști de specialitate. Laurent Ciman a fost transferat la Montreal Impact în luna ianuarie de la echipa belgiană Standard Liege, disputând 27 de meciuri din sezonul regulat și înscriind două goluri.

Montreal Impact, echipă la care evoluează fostul căpitan al selecționatei Cote d'Ivoire, Didier Drogba, a realizat cel mai bun sezon al său din istoria MLS, ajungând până în sferturile de finală ale competiției, fază în care a fost eliminată de Columbus Crew.

Balonul oficial FOTO: FAN

«Beau jeu» este mingea Euro2016

FOTBAL. «Beau jeu» (Joc frumos) - Balonul oficial pentru faza grupelor Campionatului European din 2016, care se va desfășura în Franța, a fost prezentat, joi, de Zinedine Zidane, pe contul său de Instagram. Designul balonului este strâns legat de țara-gazdă a competiției, având culorile drapelului francez (albastru, alb, roșu). De asemenea, mingea are imprimate literele E-U-R-O și cifrele 2-0-1-6. Designul a fost realizat de compania adidas, iar la el s-a lucrat 18 luni. La Campionatul European din 2016 este calificată și reprezentativa României.

Magic Johnson FOTO: EPA

Mizează pe imaginea lui Magic

Magic Johnson, vicepreşedintele comitetului de candidatură Los Angeles-2024.

JO. Magic Johnson, fostul star al echipei Los Angeles Lakers și al baschetului american, a fost numit ieri, la Los Angeles, vicepreședinte al comitetului local de candidatură la organizarea Jocurilor Olimpice 2024.

„Earvin Magic Johnson, unul dintre cei mai mari jucători din istoria NBA, membru al Dream Team-ului care a câștigat titlul olimpic în 1992, va ajuta LA 2024 să sporească pasiunea și entuziasmul orașului nostru pentru sport", au precizat responsabilii candidaturii Los Angeles-2024 într-un comunicat.

Cvintuplul campion al NBA, în vârstă de 56 ani, se alătură astfel multiplei campioanei olimpice și mondiale de natație Janet Evans, numită în luna septembrie în cadrul comitetului de conducere a candidaturii Los Angeles-ului. Johnson, care a dezvăluit în 1991 că este seropozitiv, conduce un consorțiu care are interese în lumea sportului (echipa de baseball LA Dogers, o echipă de fotbal în curs de înființare), în finanțe și în asigurări.

„Ceea ce ar depăși un titlu de campion pentru Los Angeles ar fi aducerea Jocurilor Olimpice în cel mai sportiv oraș din Statele Unite", a explicat Johnson, referindu-se la Jocurile Olimpice din 1984 desfășurate la Los Angeles, oraș care a mai găzduit marele eveniment olimpic și în 1932.

Statele Unite nu au mai organizat o Olimpiadă de vară din anul 1996, când competiția a avut loc la Atlanta, capitala statului Georgia. Cinci orașe au intrat în cursa pentru găzduirea JO 2024: Budapesta, Hamburg, Los Angeles, Roma și Paris. Comitetul Internațional Olimpic va alege orașul gazdă în septembrie 2017.

SURSA: AGERPRES

„Zeiţa" şi-a serbat ziua

GIMNASTICĂ. Componentele lotului național de gimnastică al României și membrii stafului tehnic o felicită pe Nadia Comăneci cu ocazia împlinirii vârstei de 54 de ani, printr-un mesaj postat, joi, pe contul oficial de Facebook. „E ziua în care toată lumea îi spune Nadiei «La mulți ani!». Cu ea a început cea mai frumoasă poveste din sportul românesc și din gimnastica mondială. Generații întregi de sportive și-au dorit să-i calce pe urme și încă vor să-i atingă performanțele. Antrenorii și fetele din lotul național se alătură celor care îi urează fericire, sănătate și mult noroc în viață!", se menționează mesajul tinerelor gimnaste.

Multimpla campioană olimpică Nadia Comăneci s-a născut la 12 noiembrie 1961 în Onești, județul Bacău. A început gimnastica la șase ani, cu antrenorii Martha și Bela Karoly, care ulterior au emigrat în Statele Unite ale Americii. În palmaresul Nadiei Comăneci se regăsesc cinci medalii olimpice de aur, două de aur la Mondiale și nouă de aur la Europene. Ea este considerată de specialiști una dintre cele mai bune sportive din secolul trecut și una dintre cele mai mari gimnaste ale lumii. Este supranumită „Zeița de la Montreal", după ce, în 1976, a devenit prima gimnastă din istorie căreia i s-a acordat nota 10 într-un concurs. **SURSA: AGERPRES**

Nadia Comăneci a împlinit 54 de ani FOTO: EPA

Implicat într-un accident rutier

FORMULA 1. Pilotul echipei Mercedes, Lewis Hamilton, a fost implicat într-un accident rutier la Monaco, unde locuiește, astfel că a fost nevoit să plece în Brazilia, pentru Marele Premiu de Formula 1 de la Sao Paulo, cu o zi întârziere față de programul prevăzut.

Într-un mesaj postat pe contul său de Instagram, pilotul a precizat că nimeni nu a fost rănit în accident. Echipa Mercedes anunțase că Hamilton va ajunge mai târziu în Brazilia, deoarece are febră.

„Nu m-am simțit prea bine în ultimele zile, dar am fost implicat și într-un accident rutier, luni seară, la Monaco. Chiar dacă nu este treaba nimănui, sigur vor fi persoane care vor încerca să profite de situația mea și să facă rost de bani. Nimeni nu a fost rănit, asta contează, dar mașina mea a fost lovită după un mic acroșaj cu un vehicul staționat. Mă simt mai bine și plec în Brazilia. Dar vă informez că-mi asum întreaga responsabilitate pentru ceea ce s-a întâmplat. Toți facem greșeli, important este să învățăm din ele", a afirmat Hamilton.

La 25 octombrie, Lewis Hamilton a devenit campion mondial de Formula 1 pentru a treia oară în carieră, a doua oară consecutiv, după ce a câștigat Marele Premiu al SUA și cu trei etape înaintea finalului sezonului. **SURSA: MEDIAFAX**

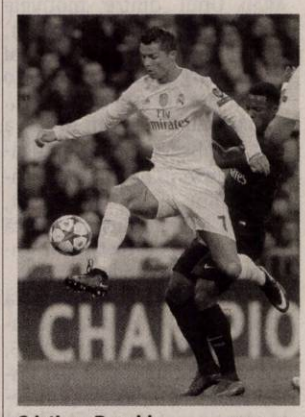

Cristiano Ronaldo FOTO: EPA

Ronaldo a vorbit despre retragere

FOTBAL. Vedeta portugheză Cristiano Ronaldo (Real Madrid) a estimat că va mai juca 4 sau 5 ani înainte de a-și agăța ghetele în cui, iar din acel moment va trăi ca un rege alături de familie și prieteni. Ronaldo a făcut aceste declarații într-un interviu și a precizat că fotbalul este o parte importantă a vieții sale și din acest motiv încearcă să dea 100% tot timpul. Internaționalul portughez a vorbit și despre adversitatea unor suporteri, care însă îl motivează și mai mult: „Nu sunt cea mai modestă persoană din lume, admit asta, nu sunt fals, dar în anumite aspecte sunt foarte umil".

Bubka a luat atitudine în cazul dopajului din Rusia

ATLETISM. Atleții nevinovați nu trebuie să plătească pentru trișorii implicați în scandalul de dopaj sistematic din Rusia, a declarat Serghei Bubka, vicepreședinte al IAAF, cu o zi înaintea votului instanței mondiale în privința viitorului atletismului rus.

„Toți cei care sunt implicați, oficiali, manageri sau antrenori, trebuie să plătească un preț. Însă atleții normali, cei care nu au nimic de-a face cu această afacere, nu trebuie să lipsească de la nicio competiție", a declarat Bubka într-un interviu acordat Asociației mondiale a jurnaliștilor profesioniști (AIPS). Pentru fostul „țar" al prăjinii, IAAF, ca „parte importantă a sportului mondial", are datoria de a acționa în această afacere, însă trebuie să o facă „persoană cu persoană, caz cu caz".

IAAF urmează să se reunească astăzi pentru a se pronunța prin vot asupra unei eventuale suspendări a Rusiei din toate competițiile de atletism, sancțiune recomandată de Agenția Mondială Antidoping după apariția raportului care acuză Rusia de dopaj sistematizat. **SURSA: AGERPRES**

Tatyana Lysenko FOTO: EPA

(2317 - H 198216)

Webasto AG, cu sediul in München/Germania, este o afacere de familie inca de la infiintarea acesteia,in anul 1901. Are 10.000 de angajati in 50 de locatii la nivel mondial (companii comerciale si fabrici de productie). Cu o cifra de afaceri de cca 2,5 mld. EUR (2014), Webasto este unul din primii 100 de furnizori auto la nivel mondial. Domeniile de baza ale companiei includ dezvoltarea si productia de sisteme de acoperis, decapotare si caroserie, precum si sisteme de incalzire, climatizare si ventilatie pentru automobile, respectiv vehicule comerciale. Webasto este numarul 1 mondial în productia de trape auto si incalzitoare stationare de multi ani. Pentru mai multe informatii va rugam sa accesati www.webasto-group.com.

Webasto Romania angajeaza pentru fabrica din Zimandu Nou:

OPERATORI ASAMBLARE

Responsabilitati:
- Realizarea planului de productie prevazut alaturi de intreaga echipa, respectand nivelul de calitate impus, in timpul si cantitatea ceruta
- Atingerea obiectivelor departamentului de productie, respectand standardele de calitate,cost si livrare

Cerinte:
- Studii medii
- Capacitatea de a lucra in cadrul unei echipe
- Disponibilitate pentru lucru în schimburi
- Disponibilitate pentru program prelungit
- Seriozitate si responsabilitate

MOTOSTIVUITORIST

Responsabilitati:
- Introduce materiile prime si materialele destinate procesului de fabricatie in magaziile de receptie, respectiv de stocare a acestora
- Mentine in functionare corespunzatoare sistemul de depozitare a marfurilor (etichetare)
- Pastreaza documentele aferente in conditii bune; asigura etichetarea marfurilor situate in zona de receptie si magazia de materiale in conformitate cu instructiunile de lucru aferente
- Respecta instructiunile de lucru care se refera la manipularea si depozitarea materialelor
- Imbunatateste permanent sistemul de depozitare

Cerinte:
- Diploma de bacalaureat sau scoala profesionala
- Detinerea autorizatiei ISCIR
- Minim 2 ani experienta intr-o pozitie similara: gestionar, primitor-distribuitor cu gestiunea, stivuitorist, magazioner, dispecer materiale
- Experienta in productie si magazie/depozit
- Experienta in utilizarea si completarea documentelor specfice depozitului
- Cunostinte de limba engleza (nivel conversational)
- Disponibilitate pentru a lucra in schimburi

TEHNICIAN MENTENANTA

Responsabilitati:
- Mentenanta preventiva si corectiva echipamente electrice si automatizari
- Intocmeste necesarul de piesele de schimb şi consumabile
- Urmareste stocul minim de piese de schimb

Cerinte:
- Cunostinte avansate in domeniul electric si/sau electronic
- Cunostinte de baza in mecanica si pneumatica
- Cunostinte in intretinerea si reparatia masinilor de cusut reprezinta un avantaj
- Experienta într-o fabrica de productie; cunostinte despre intretinerea utilajelor; disponibilitate pentru a lucra in schimburi

WEBASTO ROMANIA OFERA: ● Salarii competitive negociate la angajare, in functie de vechime si experienta in industria automotive, pentru toate posturile vacante ● Conditii de munca excelente ● Pachet consistent de beneficii si bonusuri ● Tichete de masa ● Transport gratuit

DATE DE CONTACT:

Fax: **0372-827-257** Nr. telefon: **0372-827-379, 0372-827-336** Adresa mail: **recrutare@webasto.com**

Va asteptam intr-un mediu de lucru placut, in care va oferim posibilitati pentru implementarea propriilor idei!

GARSONIERE

• **Cumpăr garsonieră,** apartament 1 cameră, banii jos, 0755.483.216, 0746.055.126. 117416

AP.1 CAMERĂ

• **Vând apartament** 1 cameră+ dependințe, zona Vlaicu, negociabil, 0357/425741, 0770.348.681. 307053

• **Vând apartament** 1 cameră, central, parter, 52 mp, termotecă, amenajat, 26.000 Euro. Telefon 0744.849.390. 307757

AP.2 CAMERE-ARAD

• **Cumpăr̂am apartament** 2- 3 camere, garsoniere. PLATA PE LOC!!! 0744.849.390. 842293

• **Cumpăr apartament** 2- 3 camere, plata pe loc, 0746.055.126, 0724.512.512. 117418

• **Persoană fizică** cumpăr apartament 2 camere cu banii jos!!! Ofer prețul corect. Fără agenții imobiliare, 0772.155.210. 989614

• **Vând apartament** la casă zona Pârneava, 2 camere, baie, bucătărie, suprafața 52 mp, renovat, încălzire centrală pe gaz, preț 26.900 Euro. Telefon 0744.555.443 Real Investments 313442

• **Vând apartament** zona Subcetate, 2 camere, baie, bucătărie, suprafața 87 mp, dotat, utilat, termopan, se vinde mobilat, centrală proprie pe gaz, preț 52.000 Euro. Telefon 0744.555.443 Real Investments 312815

• **Vând apartament** zona- Gară, suprafață 60 mp, 2 camere, baie, bucătărie, balcon, încălzire centrală pe gaz, preț 47.000 Euro. Telefon 0744.555.443 Real Investments 312825

• **Vând apartament** zona Dacilor, 2 camere, baie, bucătărie, terasă, tip Penthose, suprafața 80 mp, garaj, loc de parcare în curte , dotat și utilat se vinde nemobilat, preț 100.000 Euro. Telefon 0744.555.443 Real Investments 312827

• **Vând apartament** zona Vicențiu Babeș, la demisol, 2 camere, baie, bucătărie, 107 mp, dotat și utilat, mobilat lux, încălzire centrală pe gaz, preț 41.900 Euro. Telefon 0744.555.443 Real Investment 313286

• **Vând apartament** zona Podgoria, apartament 2 camere, baie, bucătărie, balcon, et. 1, în suprafață de 60 mp, necesită renovări. Preț 32.900 euro. Telefon 0744.555.443 Real Investments 313443

• **Vând apartament** 2 camere, semidecomandat, Podgoria. Preț 32.500 Eur/negociabil, ☎0741.150.246. 290406

• **Vând apartament** 2 camere, Piața Avram Iancu, baie, bucătărie, decomandat, suprafața 73 mp, apartament în casă la parter, dotat și utilat, preț 30.000 Euro. Telefon 0744.555.443 Real Investments 312807

• **Vând apartament** 2 camere, zona Intim, 53 mp, 2 camere, baie, bucătărie, la parter, încălzire centrală pe gaz, dotat și utilat se vinde mobilat, preț 37.500 Euro. Telefon 0744.555.443 Real Investments 312826

Investește în oameni!
Proiect cofinanțat din Fondul Social European prin Programul Operațional Sectorial pentru Dezvtarea Resurselor Umane 2007 - 2013

Conferința de încheiere a proiectului SocioPlus

În data de 6 noiembrie a avut loc conferința de încheiere a proiectului SocioPlus - „Servicii de pregătire, documentare și acces pentru studenți în programe de licență și masterat în Sociologie și Asistență Socială" (Nr. contract POSDRU/156/1.2/G/139751).
Proiectul coordonat de Prof. univ. dr. Adrian Hatos a fost implementat de Universitatea din Oradea prin Facultatea de Științe Socio-Umane, în calitate de solicitant și Facultatea de Științe ale Educației, Psihologie și Asistență Socială din cadrul Universității "Aurel Vlaicu" din Arad în calitate de partener.
Prin intermediul proiectului au fost ajustate și îmbunătățite curriculele a 9 discipline din cadrul a 5 programe de studiu de la nivel de licență și master din domeniile Sociologie și Asistență Socială pe baza recomandărilor primite din partea partenerilor sociali și a rezultatelor obținute în cadrul cercetărilor întreprinse de experții din cadrul celor două facultăți partenere. La pilotarea cursurilor îmbunătățite au participat 210 studenți. Totodată în cadrul proiectului a fost realizat un parteneriat între cele 2 universități și 22 de instituții publice, private și din sectorul ONG, posibili angajatori ai studenților în vederea consultării acestora cu privire la posibilitățile de îmbunătățire a curriculelor. Rezultatele cercetărilor și a studiilor întreprinse au fost publicate în două volume: "Ghid orientativ Sociologie și Asistență Socială pe piața muncii" și "Riding the Wave. Social Science Curriculum and Teaching in Higher Education in an Age of Crisis" care pot fi consultate gratuit și în variantă electronică.

Pentru mai multe informații vizitați site-ul www.socioplus.eu

(2368 - H 312829)

Proiect cofinanțat din Fondul Social European prin Programul Operațional Sectorial Dezvoltarea Resurselor Umane 2007 - 2013. Investește în oameni!

E șansa ta! - Program integrat de ocupare pe piața muncii din regiunile Nord Vest, Vest și Centru

Șansa Ta

POSDRU / 125 / 5.1 / S / 131450

CURS DE SPECIALIZARE GRATUIT !

▪ MASEUR ▪

Cursul de specializare autorizat începe în data de **16 noiembrie 2015,** la **Arad** și va avea o durată de **80 de ore** (două săptămâni).

CINE POATE PARTICIPA?
Șomeri sau alte persoane fără contract de muncă, cu studii cel puțin liceale (cu sau fără examen de bacalaureat)

BENEFICII:
Participarea este GRATUITĂ !
Certificat acreditat de Agenția Națională de Calificare (ex-CNFPA).
La absolvirea cursului, participanții primesc o **subvenție de 200 lei.**
Servicii gratuite de orientare, consiliere profesională și mediere în relația cu potențialii angajatori.

(2290 - H 300188)

Vino la centrul nostru de informare și consiliere profesională din: **Arad, Bvd. Decebal, nr. 2, cladirea Proiect Arad, et. 2, cam. 217** sau ne poți contacta la: ☎ **0733.507.978** sau
@ **sansata@romactiv.ro, persoană de contact Dumitru Popa**

www.facebook.com/Proiect.Sansata **www.sansata.romactiv.ro**

Parteneri: DBC DYANA BUSINESS CONSULTING · ANOFM AJOFM BIHOR · ANOFM AJOFM MUREȘ

ANUNȚ DE CONCURS

CASA DE ASIGURĂRI DE SĂNĂTATE ARAD

organizează CONCURS pentru ocuparea funcției publice de execuție vacante din cadrul structurii organizatorice Compartiment Buget Financiar Contabilitate

INSPECTOR

cl.I grad profesional principal - 1 (un) post

Concursul se organizează la sediul instituției din Arad, b-dul Revoluției, nr. 45, județul Arad în data de 15 decembrie 2015 (proba scrisă)
Relații suplimentare privind actele necesare înscrierii, condițiile de ocupare și bibliografia de concurs se pot obține la sediul CAS Arad, unde acestea sunt afișate, pe pagina de internet a instituției, precum și la Compartimentul Resurse Umane la telefon 0257-270202 interior 140.
Dosarele de înscriere se depun la sediul instituției, Compartimentul Resurse Umane în termen de 20 zile de la publicarea anunțului în Monitorul Oficial partea a-III-a.

(2345 - H 307702)

Mare publicitate 0257-280.904

SC EXCELENT FEED 2015 SRL

titular al **Planului Urbanistic "CONSTRUIRE SPATIU DEPOZITARE SI PROCESARE CEREALE (F.N.C.)"** amplasat in extravilanul localitatii **Variasu-Mare – CF NR. 301336, CF 302021, CF 301930, CF 301974,** anunta publicul interesat ca s-a depus documentatia in vederea obtinerii avizului de mediu pentru **avizarea planului urbanistic zonal.**
Observatiile publicului se primesc in scris la sediul APM ARAD, Splaiul Muresului, F.N., zilnic intre orele 08-16, in termen de 18 zile calendaristice de la aparitia anuntului. (2366 - H 312780)

Your Future Sounds
Clarfon
Aparate Auditive

ÎN PERIOADA 16-20 NOIEMBRIE
REDUCERE 30%
LA ORICE PRODUS

BLACK FRIDAY

Arad, **Bulevardul Revoluției nr. 45,**
cam **213 A** (în incinta Policlinicii Municipale)
☎ **0731 600 611; 0257 250 098**
PROGRAM L-V **09:00-17:30**
www.clarfon.ro

(2292 - H 304769)

S.C. MAXSTILE S.R.L.

SELECTEAZĂ PERSONAL ÎN VEDEREA ANGAJĂRII

- **ECONOMIST**
- **FUNCȚIONAR ADMINISTRATIV**
- **CONDUCĂTOR AUTO categoria B**

CERINȚE:
- Seriozitate, capacitate de lucru în echipă
- Experiența în domeniu precum și cunoașterea limbii italiene, constituie un avantaj important

SE OFERĂ:
- Pachet salarial motivant !
- Un contract de muncă pe durată NEDETERMINATĂ!
- Analize medicale la angajare GRATUIT!
- Abonament pe mijloacele de transport GRATUIT !
- Tichet de masă pentru fiecare zi de lucru !
- Condiții de muncă deosebite !

PENTRU RELAȚII ȘI DEPUNEREA CV-URILOR:
- E-mail: **eugenb@maxstile.ro**
- GSM – **0757 095 637** între orele 07 -20.
- La punctul de lucru din **Sânicolau, Str. Nicolaus Lenau Nr.11** în zona Gării Aradul Nou – între orele 07 – 18.

(2355 - H 305415)

COLEGIUL TEHNOLOGIC DE INDUSTRIE ALIMENTARĂ ARAD

scoate la concurs în baza H.G. nr. 286/2011, modificată de H.G. nr. 1027/2014, 1 post vacant corespunzător funcțiilor contractuale de

ÎNGRIJITOR pe perioadă nedeterminată.

CONDIȚII: studii medii
Concursul va avea loc în data de 3.12.2015-proba scrisă la ora 1000, iar interviul la ora 13:00 la sediul instituției din Arad, str. Lucian Blaga nr. 15. Dosarele se depun în termen de 10 zile lucrătoare de la data publicării în Monitorul Oficial al României, Partea a III-a la sediul instituției. Dosarul va conține în mod obligatoriu documentele prevăzute la art. 6 din H.G. nr. 286/2011, modificată de H.G. nr. 1027 din 11.11.2014. Condițiile de participare la concurs și bibliografia se afișează la sediul instituției.
Relații suplimentare se pot obține la secretariatul instituției și la telefon 0257/281547. (2376 - H 313897)

SC TÂRGURI, OBOARE ȘI PIEȚE SA

Arad, Piața Mihai Viteazul nr. 13

organizează licitație, în data de 23.11.2015, orele 1200, în vederea atribuirii locațiunii:
COMPARTIMENTULUI NR. 16 DIN PIAȚA FORTUNA.
Documentația de atribuire conținând caietul de sarcini poate fi obținută contra sumei de 50 lei, de la sediul SC Tîrguri, Oboare și Piețe SA din Arad, Piața Mihai Viteazul nr. 13, în zilele de luni-vineri, orele 8-14.
Dosarele de înscriere la licitație vor fi depuse la sediul societății din Arad, Piața Mihai Viteazul nr. 13, până la data de 23.11.2015, orele 1000.
Informații suplimentare la tel. **0257-250-056.** (2367 - H 313469)

SCP EXPERT SPRL *practicieni în insolvență*

SCP EXPERT SPRL, în calitate de lichidator judiciar al **SC TS TRANS INTERNATIONAL SRL**, anunță vânzarea în bloc, conform Legii 85/2014 prin licitație publică, deschisă, cu strigare a activului compus din:
- apartament situat în Arad, str. Voluntarilor, nr. 2/a, sc. A, ap. 50, CF nr. 79046. Prețul de pornire în licitație a activului, este de **215.000 lei**. Pretul susmentionat nu include TVA, care este taxabil in conformitate cu prevederile codului fiscal.
Licitatia va avea loc in data 04.12.2015, ora 14,00 la sediul lichidatorului judiciar EXPERT SPRL din Arad str. D. Bolintineanu, nr. 5, jud. Arad.
Contravaloarea caietului de sarcini este de 100 lei/participant si poate fi achizitionat zilnic la sediul lichidatorului judiciar EXPERT SPRL din Arad, str. D. Bolintineanu, nr. 5. Garantia pentru inscrierea in licitatie este de 10% din valoarea de pornire.
Inscrierile, achitarea contravalorii caietului de sarcini si depunerea garantiei pentru licitatie se pot efectua pana in ziua licitatiei, ora 14,00.
Relatii la sediul lichidatorului judiciar EXPERT SPRL tel. 0257 - 259740. Anunturile referitoare la licitatiile organizate de EXPERT SPRL se gasesc si la adresa www.expertarad.ro, rubrica "Vanzari-Licitatii"
(2378 - H 313900)

SCP EXPERT SPRL, în calitate de administrator judiciar al **SC MARICOM CRIS SRL**, anunță vânzarea în bloc, conform Legii 85/2014 prin licitatie publica, deschisa, cu strigare a activului compus din:
- Hotel Cris cu dotările aferente, stație PECO Chișineu Cris cu dotările aferente, apartament situat în Arad. Pretul de pornire in licitatie a activului, in bloc, este de **4.696.300 lei.** Pretul susmentionat nu include TVA, care este taxabil in conformitate cu prevederile codului fiscal.
Licitația va avea loc în data 04.12.2015, ora 13,00 la sediul administratorului judiciar EXPERT SPRL din Arad str. D. Bolintineanu, nr. 5, jud. Arad.
Contravaloarea caietului de sarcini este de 100 lei/participant si poate fi achizitionat zilnic la sediul administratorului judiciar EXPERT SPRL din Arad, str. D. Bolintineanu, nr. 5. Garantia pentru inscrierea in licitatie este de 10% din valoarea de pornire.
Înscrierile, achitarea contravalorii caietului de sarcini si depunerea garanției pentru licitație se pot efectua până în ziua licitației, ora 13,00.
Relații la sediul administratorului judiciar EXPERT SPRL tel. 0257 - 259740. Anunțurile referitoare la licitațiile organizate de EXPERT SPRL se găsesc și la adresa www.expertarad.ro, rubrica "Vânzări-Licitații"

Mr.FAB CONSTRUCȚII INDUSTRIALE — ARAD, Micalaca str. Voinicilor F.N.

angajeaza pentru muncă în șantier

lăcătuși, sudori, dulgheri, muncitori necalificați

Informatii la tel.: **0257.275.250**

(148351)

RESTAURANTUL HOTELULUI

BEST WESTERN CENTRAL ARAD

angajează:

AJUTOR BUCATAR
■ pregatire de specialitate ■ experienta pe post similar de minim 2 ani
■ domiciliul in Municipiul Arad

OSPATĂR
■ pregatire de specialitate
■ experienta pe post similar de minim 2 ani
■ domiciliul in Municipiul Arad

MUNCITOR BUCĂTĂRIE (FEMEIE)
■ domiciliul in Municipiul Arad.

FEMEIE PENTRU CURĂȚENIE
■ domiciliul in Municipiul Arad.

Informatii la sediul societatii din Arad, Str. Horia nr. 8.

(2285 - H 296631)

S.C. LUAR S.R.L. angajează

persoane vorbitoare de limba franceză.

☎ **0257-228-550**, C.V. la **office@luar.ro** (2344 - H 307682)

SC PAB ROMANIA SRL ANGAJEAZĂ:

- **Lăcătuși confecții metalice**
- **Sudori (MIG-MAG)**
- **Vopsitori industriali**
- **Stivuitoriști**
- **Electrician întreținere**

INFORMAȚII:
☎ **0747-021-276** și la adresa: str **Gradina Postei nr 1**, Micalaca, orele **9:00 – 17:00.**
(2318 - H 297487)

• **Vând apartament** 2 camere zona Vlaicu Cocorilor, apartament nou în bloc nou, 2 camere, baie, bucătărie, suprafața 53 mp, încălzire centrală, apartament la parter înalt, preț 35.000 Euro. Telefon 0744.555.443 Real Investment 312833

• **Vând apartament** 2 camere, zona Cuza Vodă, cu teren 95 mp, 2 camere, baie, bucătărie, suprafață construită 72 mp, încălzire centrală, termopan, acces auto, preț 39.200 Euro. Telefon 0744.555.443 Real Investment 313162

• **Vând apartament** 2 camere, Bulevardul Revoluției, la parter în curte, 2 camere, baie, bucătărie, dotat și utilat, necesită renovări, pretabil ca și spațiu comercial, preț 38.000 Euro. Telefon 0744.555.443 Real Investment 313188

• **Vând apartament** 2 camere Micalaca Orizont, baie, bucătărie, dotat și utilat, renovat, termopan, etaj 3/4 vedere în Piața Orizont, preț 32.900 Euro. Telefon 0744.555.443 Real Investments 313216

• **Vând apartament** 2 camere, str. Vasile Milea, 2 camere, baie, bucătărie, etaj 3/3, suprafață de 70 mp, renovat, preț 36.900 Euro negociabil. Telefon 0744.555.443 Real Investment 313264

• **Vând apartament** 2 camere zona Gară, apartament la parter înalt, suprafața 100 mp, bucătărie, baie, renovat, încălzire centrală pe gaz, preț 59.900 Euro. Telefon 0744.555.443 Real Investment 313317

• **Vând apartament** 2 camera zona Gară, apartament la parter înalt, suprafața 60 mp, camera mare, bucătărie, baie cu duș, încălzire centrală pe gaz, preț 35.000 Euro. Telefon 0744.555.443 Real Investment 313350

• **Vând apartament** 2 camere, zona UTA Ared, suprafața 72 mp, etaj 8/8, dotat și utilat se vinde mobilat, baie, bucătărie, balcon, centrală pe gaz, aer condiționat, preț 55.000 Euro. Telefon 0744.555.443 Real Investments 313385

SERVICE CAMIOANE ȘI SEMIREMORCI angajează

RECEPȚIONER cu sau fără experiență.

CONSTITUIE AVANTAJ: **cunoștințe tehnice în domeniul AUTO-TIR**
Informații la telefon **0729.039.048.**
CV la e-mail: **marius@manolo.ro** (2315 - H 306443)

S.C. TERAPEUTICA S.A.

primul spital privat din România

MEDICINA PRIVATĂ LA ÎNDEMÂNA TUTUROR
Chişineu-Criş Arad, judeţul Arad

Specialităţi & servicii medicale:

- Cardiologie
- Chirurgie cardiacă şi a vaselor mari
- Chirurgie generală
- Chirurgie plastică-estetică-reconstructivă
- Chirurgie vasculară
- Ecografie
- Explorări funcţionale
- Gastroenterologie
- Laborator de analize
- Medicină de familie
- Medicină generală
- Medicină internă
- Neonatologie
- Psihiatrie
- Radiologie şi imagistică medicală
- Recuperare, medicină fizică şi balneologie
- Remodelare corporală

S.C. TERAPEUTICA S.A.
CHIŞINEU - CRIŞ, STR. TEILOR NR. 4
ARAD, STR. T. VLADIMIRESCU NR. 25-27

- Spital General - Clinica de chirurgie -
- Centru de recuperare - Centru de cercetare Alzheimer -

www.terapeutica-sa.ro ☎ 0257-350-195 | 0257-338-498
(2247)

(2222 - H 296613)

TOATĂ DRAGOSTEA ŞI CĂLDURA LUMII

Din dragoste pentru copii, din pasiune pentru sănătate ... în cadrul hyperclinicii MedLife Genesys, asigurăm tinerelor mămici consultanţă în alăptare prin singurul consultant IBCLC (International Board Certified Lactation Consultant), din judetul Arad.

Asigură-i puiului tău sănătate de la începutul vieţii!

SISTEMUL MEDICAL MedLife

HYPERCLINICA MEDLIFE GENESYS
Arad, Str. Cornel Radu nr. 3 // Programări: 0257 960

(2375 - H 296668)

De vânzare
SPAŢII COMERCIALE
situate la parterul blocului mureş 300
compartimentare în spaţii distincte cu suprafeţe cuprinse între
40 şi **135** mp
Sistem de plată foarte avantajos
RATE MAI MICI DECÂT CHIRIA
info: 0722 344 801

urbanna
APARTAMENTE MARI
www.urbanna.ro

(2231 - H 296603)

Atenţie! TAKATA

Cea mai tare firmă din Arad, cu peste 5.500 angajaţi

ANGAJEAZĂ
OPERATORI PRODUCŢIE

NOI ÎŢI OFERIM:
- Salariu de pornire de peste **1200** lei
- Bonusuri lunare de până la **65%** din salariu
- Tichete de masă din prima zi de lucru
- Asigurare Medicală Gratuită completă pentru tine şi copiii tăi minori
- Te poţi trata în orice spital privat din Roma
- Transport gratuit de la tine din localitat

Ce trebuie să faci?
SUNĂ LA NUMĂRUL DE TELEFON:
0257.203.962
sau
TRIMITE CV-UL LA NUMĂRUL DE FAX:
0257.203.841

Vino la TAKATA cu noi!

(204829)

Leoni Wiring Systems Arad ANGAJEAZA :

Operator Asamblare, Manipulant Marfa, Tehnician

Avantaje:

- *Transport asigurat in Judetul Arad*
- *Ore suplimentare platite*
- *Analize gratuite pentru angajare*
- *Asistenta medicala gratuita*
- *Oportunitati de promovare*
- *Pachet de servicii medicale gratuite pentru angajati si familiile acestora la una dintre cele mai moderne policlinici din Arad*

Cerinte minime:

- *Capacitate de integrare intr-un mediu de lucru dinamic*
- *Stare fizica buna, spirit de echipa, disponibilitate de lucru in 3 schimburi*

Cererile de angajare se depun la sediul firmei noastre.

LEONI Wiring Systems Arad
Str. 1, no. 11 • Zona Industriala Arad, Jud Arad
Tel: 0372-225.369 , 0257-205266

LEONI

(105097)

ANIVERSĂRI

Felicitări, dragoste şi respect pentru părinţii şi bunicii noştri,
DODO şi ELENA BALI
care la 10 noiembrie 2015 au împlinit 60 de ani de căsătorie.
Le dorim multă sănătate!
Melinda, Alex, Norbi

Publicitate 0257-210.775; 0257-280.904

TRANSPORT GRATUIT ÎN MUNICIPIUL ARAD ŞI ORAŞUL PECICA

NOSFERATUM
SERVICII FUNERARE COMPLETE
Arad, str. Ghiba Birta nr. 26
Pecica, str. 2, vis-a-vis de POLIŢIE
Tel.: 0752 10 11 12
0357 80 48 38

❖ Sicrie de la 390 lei;
❖ ÎNMORMÂNTĂRI FĂRĂ BANI DOAR PE BAZA CUPONULUI DE PENSIE
❖ Consultanţă permanentă, medic constatator
❖ Rezolvăm acte decedat: acte primărie, certificat de deces, adeverinţă înhumare, ajutor de deces, casa de pensii şi C.A.R.P.
❖ PRELUĂM DECEDAŢII DE LA MORGĂ
❖ TRANSPORT intern şi internaţional
❖ Igienizare, cosmetizare, îmbălsămare, incinerarii, repatrieri, capac frigorific
❖ CAPELA CIMITIR ETERNITATEA (UTA) GRATIS!
❖ NOU! Gratuit oferim pentru pensionari, 50 colaceI.
❖ DRICURI, LIMUZINE FUNERARE DE INCHIRIAT atat pentru persoane fizice cat si juridice)

NON STOP
e-mail: nosferatumarad@yahoo.com
www.nosferatum.ro
PENTRU PRECOMANDĂ PRIMEŞTI PÂNĂ LA 500 LEI REDUCERE!
(750209)

• **Vând apartament** 2 camere, B- dul Revoluţiei, 2 camere, baie, bucătărie, dotăt utilat se vinde mobilat, preţ 51.000 Euro. Telefon 0744.555.443 Real Investment 313430

AP.3 CAMERE-ARAD

• **Vând apartament** zona Fortuna , 3 camere, 2 băi, bucătărie, termopan, dotat şi utilat, se vinde mobilat , preţ 78000 Euro. Telefon 0744555443 Real Investment 313433

• **Vând apartament** zona Alfa, 3 camere, 2 băi, bucătărie, 2 balcoane, dotat şi utilat, şi vinde mobilat, preţ 50000 Euro . Telefon 0744555443 Real Investment 313436

• **Vând apartament** zona Intim, 3 camere, 2 băi, bucătărie, dotat şi utilat, etaj 3, preţ 49.000 Euro. Telefon 0744.555.443 Real Investment 313441

• **Vând apartament** zona Fortuna, 3 camere, 2 băi, bucătărie, 3 balcoane, decomandat, dotat, utilat, mobilat, preţ 51500 Euro. Telefon 0744555443 Real Investments 313450

• **Vând apartament** zona Subcetate, 3 camere, 2 băi, bucătărie, dotat - utilat, etaj 1, loc de parcare, se vinde mobilat, preţ 72000 Euro. Telefon 0744555443 Real Investment 313460

• **Vând apartament** zona malul Mureşului , 3 camere, 2 băi, bucătărie, terasă, balcon, garaj, loc de parcare , dotat, utilat , preţ 160000 Euro. Telefon 0744555443 Real Investment 313466

DECESE

Înmărmuriţi de durere anunţăm că pe data de 10.11.2015 a încetat din viaţă cel mai iubit, cel mai bun, cel mai frumos fiu,

ADRIAN CONSTANTIN FUGACIU

în vârstă de 33 ani.

Iubitul meu, mama ta Maria (Lola) şi tata Constantin (Costică) vom trăi prin amintirea ta. Priveghiul va avea loc astăzi, 13 noiembrie 2015 la casa părintească din Arad, Calea Aurel Vlaicu, bloc ES sc. B ap. 7, iar înmormântarea sâmbătă, 14 noiembrie 2015, la ora 12.00 de la Capela Cimitirului Eternitatea.

În veci nemângâiaţi, părinţii fam. Fugaciu

Cu durere în suflete ne despărţim de mătuşa noastră,

profesoara

LUCIA ELENA PREDA

plecată dintre noi la 84 de ani.

Slujba de înmormântare va avea loc sâmbătă, 14 noiembrie 2015, ora 12:00 de la Capela Cimitirului din Ineu. Dumnezeu să o odihnească în pace!

Nepotul Sorin cu familia

Cu multă durere ne despărţim de cea care a fost şi va rămâne, mama, bunica, apropiata noastră,

RUSU EUFEMIA.

Draga noastră mamă şi bunică, să te odihneşti în pace după 81 de ani, iar Bunul Dumnezeu să te aşeze în lumină! Înmormântarea va avea loc astăzi, 13 noiembrie, ora 14, la Cimitirul Deheleni din Pecica.

Familia

Cu adâncă durere în suflet anunţăm decesul iubitei noastre mamă, soacră şi bunică,

IRINA FERICEAN

în vârstă de 85 ani.

Dumnezeu s-o odihnească! Înmormântarea va avea loc sâmbătă, 14 noiembrie 2015, ora 13:00, la Cimitirul Eternitatea (UTA).

Fiica Stela, ginerele Iosif, nepoţii Cătălin şi Andreia Hornoi

SERVICII FUNERARE

(H-748926)
IN MEMORIAM
NON STOP!
KUKI - servicii funerare complete
Producător de sicrie - oferă sicrie la preţ de producător.
Pentru membrii C.A.R.P. transport gratuit atât în oraş, cât şi în judeţ.
GRATUIT rezolvăm actele la spital, primărie, casa de pensii şi C.A.R.P.
Transport intern şi internaţional ● Accesorii funerare.
Contact: Arad, Str. Mihai Eminescu nr. 4 (în curte), vis-a-vis de Cerbul Albastru.
Telefon: 0257/211929, mobil: 0723-343-964
www.inmemoriamkuki.com
Nou! Casă funerară - Strada Ştefan Ludwic Roth nr. 1 D, Grădiştе

CONDOLEANŢE

Un destin necruţător l-a răpit dintre noi pe cel care a fost un om deosebit,

FUGACIU ADRIAN CONSTANTIN

în vârstă de 33 ani,

lăsând în urmă un gol uriaş, lacrimi, multă durere şi întristare. Suntem alături de mama şi tata greu încercaţi împărtăşindu-le durerea.

Fam. Creţiu Viorel şi Laurica

Suntem alături de colegul nostru, d-l viceprimar Onu Gavril Petru în marea durere pricinuită de trecerea în nefiinţă a mamei sale.

Transmitem sincere condoleanţe familiei îndoliate din partea Colectivului Primăriei Secusigiu

Cu adâncă durere în suflet ne despărţim de mătuşa noastră,

EUFEMIA RUSU

şi transmitem condoleanţe familiei. Dumnezeu să o odihnească în pace!

Nepoata Cristiana Fărcaş şi nepotul Augustin Fărcaş

Suntem alături de finii noştri Olimpia şi Ghiţă în marea durere pricinuită pierderea mamei dragi,

DOCMANOV ECATERINA.

Dumnezeu să o odihnească în pace!

Fam. Bota şi Stoica

Suntem alături de cumnata şi mătuşa noastră în aceste momente grele pricinuite de pierderea mamei dragi,

DOCMANOV ECATERINA

şi transmitem sincere condoleanţe. Dumnezeu s-o odihnească!

Fam. Morar şi Pinţa

COMEMORĂRI

Păstrând neştearsă amintirea şi recunoştinţa veşnică, comemorăm 6 luni de la decesul dragei noastre mame şi bunică,

dr. VÎRVESCU CONSTANŢA.

Slujba de parastas va avea loc sâmbătă, 14 noiembrie 2015, ora 11,30 la Catedrala Ortodoxă Veche Arad. Mulţumim celor care îi păstrează vie amintirea!

Copiii Claudia, Florin şi Ramona

Aducem în memoria celor care l-au cunoscut că a trecut 1 an de când ne-am despărţit de cel care a fost iubitul nostru soţ, tată, socru şi bunic,

BORZA IOAN

din Grăniceri.

Chipul lui îl vom păstra veşnic în amintirea noastră. Dumnezeu să-i dea odihnă veşnică!

Fam. Borza şi Scărlătescu

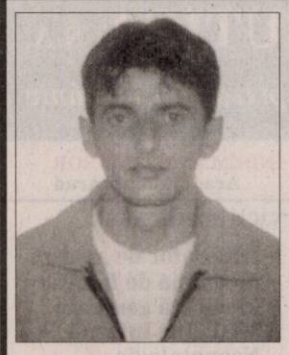

În 16 noiembrie se împlinesc 7 ani de la trecerea în veşnicie

la frageda vârstă de 29 ani a iubitului şi unicului meu fiu,

LUCIAN LASC

din Grăniceri.

A mai rămas doar amintirea şi mângâierea că undeva de acolo de sus din cerul sfânt mă veghezi neîncetat şi eşti alături de mine în clipele de deznădejde aici pe pământ. Mai e ceva care mă doare/ Şi-mi stoarce dintre gene roua/ N-am mai avut timp de-o îmbrăţişare/ Măcar în vis să-mi dai vreo două... Te voi plânge toată viaţa. Dumnezeu să-ţi dea odihnă veşnică în Împărăţia Sa!

A ta mamă îndurerată, Veturica

Trecerea timpului nu aduce uitarea, ci adânceşte mai tare dorul şi durerea în sufletul nostru acum, când se împlinesc 2 ani de la plecarea pe drumul fără întoarcere a dragului nostru fiu, soţ şi tată,

IENCI GHEORGHE

(Pădurar)

din Revetiş.

Uitarea nu se va aşterne pe chipul tău blând şi pe sufletul tău bun, ele rămân întipărite în inimile noastre cât vom trăi. Veşnică recunoştinţă şi preţuire pentru bunătatea şi dragostea cu care ne-ai înconjurat. Te plângem toată viaţa şi te vom iubi mereu. Bunul Dumnezeu să te odihnească în pace!

Familia îndurerată

Aducem în memoria celor care l-au cunoscut, că pe 15 noiembrie se împlinesc 4 ani de la dureroasa despărţire de cel care a fost soţ, tată, bunic şi prieten,

dr. BARNA CORNEL TEODOR.

Te vom păstra mereu în inima şi gândurile noastre. Dumnezeu să te odihnească în pace!

Familia

Cu durere şi lacrimi ne amintim că au trecut patru ani de când ne-a părăsit cel care a fost scumpul nostru soţ, tată, socru şi bunic,

BARTHA KAROL.

Dumnezeu să-l odihnească în pace!

Familia îndurerată

Adunăm gândurile noastre triste într-un buchet al Amintirilor şi al Recunoştinţei, la 1 an de la decesul celui care a fost soţ, tată şi bunic iubit şi respectat,

prof. PETRE DĂRĂBUŢ.

Parastasul va avea loc sâmbătă, 14 noiembrie 2015, ora 11, la Biserica Ortodoxă din Cimitirul Pomenirea.

Familia îndoliată

SERVICII FUNERARE

CASĂ FUNERARĂ
str. COCORILOR nr. 27
(între cimitirele Eternitatea şi Pomenirea)

OFERĂ:
- GRATUIT SĂLI DE PRIVEGHI (capele).
- SĂLI PENTRU POMENI, cu meniu la alegerea clientului.
- SICRIE şi RESPETE produse de firma noastră, la PREŢ REDUS.
- GRATUIT pregătim dosarul pentru ridicarea ajutorului de înmormântare.

tel. 0728 690 120 / 0728 690 121
www.casafunerara-arad.ro
(705467)

Se împlineşte 1 an de la dureroasa despărţire de cea care a fost draga noastră,

CISMAŞ IRINA,

care ne-a lăsat în suflet lacrimi şi un dor imens. Vei rămâne veşnic în sufletele noastre aşa cum ai fost, pentru bunătatea şi căldura sufletească cu care ne-ai înconjurat. Fie ca pacea şi liniştea să te înconjoare mereu, să ai somnul lin şi îngerii aproape! Recunoştinţă tuturor celor care îi vor păstra o clipă de aducere aminte! Slujba de comemorare va avea loc sâmbătă, 14 noiembrie 2015, ora 10.30, la Catedrala Ortodoxă Veche din Piaţa Mare.

Familia îndoliată

A trecut 1 an de când draga noastră mamă, soacră, bunică şi străbunică,

CLAICI CRISTINA

a plecat de lângă noi, la soţul şi nepotul mult iubit. Parastasul va avea loc sâmbătă, 14 noiembrie 2015, ora 13, la Biserica Ortodoxă de pe strada Eminescu (lângă Casa Jelen).

Familiile Claici şi Pfaffenrath

Cu aceeaşi durere în suflet amintim că în 18 noiembrie 2015 se împlinesc 6 luni de când a plecat dintre noi cel care a fost

prof. IONEL SANDICI (DEDI).

Slujba de pomenire se va ţine sâmbătă, 14 noiembrie 2014, ora 11,00 la Biserica Ortodoxă din Aradul Nou. Te vom păstra veşnic în inimile noastre.

Soţia, copiii, nepoţii şi nurorile

Cu durere şi tristeţe în suflet amintim că se împlinesc 40 de zile de la trecerea în nefiinţă a celui care a fost tată şi bunic,

POP IOSIF.

Parastasul va avea loc duminică, 15 noiembrie 2015, ora 11:30 la Biserica Ortodoxă Sârbă, Arad (Centru).

Familia Arsenov

O clipă de aducere aminte pentru cei ce l-au cunoscut, apreciat şi respectat, la 1 an de la decesul iubitului nostru fiu, soţ, tată, bunic, cumnat, verişor, cuscru şi prieten,

ONICA MIRCEA.

Lacrimile, durerea şi dorul, timpul nu le va şterge din inimile noastre şi-ţi vom păstra vie amintirea. Dumnezeu să-ţi dea veşnică odihnă!

Fam. Onica şi Lionti

Tristeţea şi durerea din sufletele noastre sunt fără margini, la împlinirea unui an de când dragul nostru,

VANCU CRISTIAN LUCIAN

din Măderat

a plecat la Domnul,

la doar 41 ani.

Blândeţea şi bunătatea lui vor rămâne veşnic în sufletele noastre. Te-ai dus într-un loc mai bun, lăsând în urmă dor, lacrimi şi tristeţe fără alinare. Dormi în pace suflet bun!

Toţi cei dragi

Preluarea tuturor anunţurilor de mică publicitate se face doar la sediul din Bd. Revoluţiei 81.

Cu multă tristeţe, lacrimi în ochi şi cu un dor imens a trecut un an de când a plecat la îngeri mult prea devreme fiul nostru iubit,

prof.

CODRIN CIOCAN.

Rugăm pe Bunul Dumnezeu să-i dea odihnă veşnică sufletului său minunat! Parastasul de pomenire va avea loc sâmbătă, 14 noiembrie 2015, ora 12,00 la Catedrala Ortodoxă Veche din Arad.

Familia îndoliată

Lacrimi nesfârşite în durerea despărţirii veşnice de soţul, tatăl, socrul şi „bunu",

IANKO DESIDERIU – DEZSŐ

de la decesul căruia au trecut 6 săptămâni de dor şi suferinţă. Uitarea nu se va aşterne pe chipul tău drag şi vorbele tale ne rămân în inimă cât vom trăi simţind mereu veghea ta asupra noastră. Dumnezeu să te odihnească în linişte şi pace! Slujba de pomenire va avea loc astăzi, 13 noiembrie, ora 17 la Biserica Catolică Grădişte.

Familia: Ibi, Dora, Toma şi adorata lui nepoţică Ada

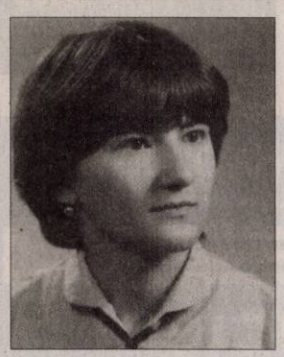

Când se stinge o lumânare o aprinzi din nou, dar când se stinge o viaţă o plângi mereu. Ai fost parcă ieri printre noi dar au trecut 6 ani de când ai plecat

BORLEA VIORICA.

Ce n-am da să vii acasă/ Doar o clipă să-ţi vorbim/ Să ne spui că-ţi este bine/ Să ne liniştim puţin. Lipsa ta mereu se simte/ Întristarea n-a încetat/ Dar în inimile noastre/ Vei trăi neîncetat.

Familia

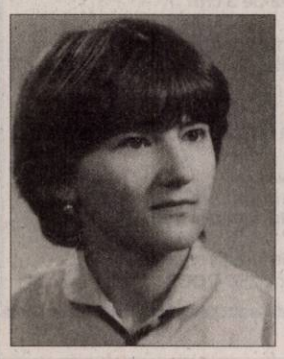

Se împlinesc 6 ani de când liniştea şi bucuria vieţii s-au transformat în durere şi lacrimi prin pierderea dragei noastre

VIORICA BORLEA

din Şiria.

Rugăm pe Bunul Dumnezeu să-i dăruiască linişte şi odihnă veşnică!

Mama Lili, fratele Fănică şi nepotul Răzvan

În urmă cu 6 săptămâni a trecut la cele veşnice cel care a fost soţ, frate, cumnat, unchi,

MUNTEANU CONSTANTIN IONEL.

Parastasul va avea loc sâmbătă, 14 noiembrie 2015, ora 10:00 la Biserica Ortodoxă Micălaca Nouă.

Familia îndoliată

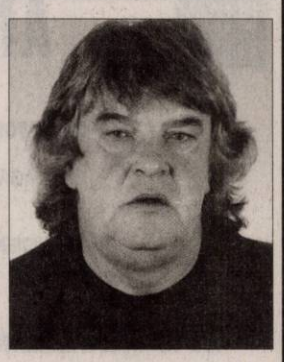

În această zi de toamnă târzie se împlineşte un an de la dureroasa despărţire de cea care a fost mamă, bunică şi străbunică,

MARA MARIA (ROŞCA).

Îi păstrăm amintirea în sufletul nostru. Dumnezeu să o odihnească în pace!

Familia

Publicitate: 0257/210.775

Îndureraţi, dar cu speranţa revederii, la 24 noiembrie vom comemora pe scumpa noastră

OLGUŢA – MARIA GHIDARCĂ.

Familia doreşte comemorarea pe 21 noiembrie împreună cu sfinţirea monumentului funerar. Cortegiu se va forma la poarta Cimitirului Eternitatea (UTA) în data de 21 noiembrie 2015, ora 12,30. Informaţii tel. 0721.856.641.

Familiile Ghidarcă şi Bălău

Zilele acestea se împlinesc 6 ani de când a plecat dintre noi fratele meu,

ing.

ONIŢĂ AURELIAN

la vârsta de 39 ani.

Părinţii, copilul, toată familia nu l-am uitat. El trăieşte încă prin noi care îl pomenim mereu. Amintirea ta va rămâne veşnică. Slujba de pomenire duminică, 15 noiembrie la Biserica Ortodoxă Sânicolaul Mic, ora 12.

Oniţă Adrian, Cristina, Silvia şi Denis, mama şi tata Oniţă Aurel şi Georgeta

Ca roua dimineţii-n zori/ Ca soarele iarna sub nori/ Aşa plecat-ai dintre noi/ Lăsându-ne-un mormânt cu flori, azi la împlinirea unui an cel ce ne-ai fost soţ, tată şi frate,

CIOARĂ GHEORGHE (GHIŢĂ)

din Sebiş.

Odihneşte-te în pace!

Soţia Sida cu Irinuţa şi Bogdan, sora Nuţi cu soţul Adam

Au trecut 12 ani de la despărţirea de dragul nostru,

BELCIUG IOAN

şi 6 luni de la plecarea dragei noastre,

BELCIUG ILEANA.

Parastasul va avea loc sâmbătă, 14 noiembrie 2015, ora 11:00 la Biserica Aradul Nou.

Familia

Se împlinesc 19 ani de când a plecat dintre noi cea care a fost

LĂSCULESCU MAGDA (MUSCĂ).

Cu multă tristeţe, soţul Cristian cu fiul Cristian, fiica Andreia, sora Emilia şi nepoţii Voicu, Darius, Roland

Au trecut 7 ani de la dureroasa despărţire de cea care a fost

ŞERBĂNESCU LIDIA,

o bună mamă, bunică şi străbunică.

Familia

Anunţurile de deces se publică GRATUIT!

SC CHEMIROL AGRO SRL

este unul dintre cei mai mari distribuitori de inputuri pentru agricultură pe piaţa din România .

SC CHEMIROL AGRO SRL

oferă produse exclusiviste precum biostimulatorul KELPAK, fungicide : EYETAK 450, TOLEDO 430 SC , adjuvantul ASYSTENT+. În acelaşi timp oferim clienţilor noştri la cel mai bun preţ o gamă largă de produse înregistrate de compania CHEMIROL AGRO cum ar fi gama de îngrăşăminte foliare: OPTI CEREALE, OPTI PORUMB şi NANO ACTIVE, erbicide: TRIMAX 50SG, GALMET 20SG, cât şi produse care conţin substanţe active standard larg utilizate, în curs de omologare precum : FLUROXIPIR,PROPICONAZOL,RIMSULFURON,CLORPIRIFOS, DELTAMETRIN care asigură o bună producţie finală cantitativă şi calitativă fermierilor.

PARTENER ŞI CONSILIER ÎN AGRICULTURĂ
CHEMIROL AGRO

Informaţii la ☎ 0257-288-100,
e-mail : office@chemirol-agro.ro
sau pe www.chemirol-agro.ro

(2320 - H 296574)

Oftamed

Servicii oftalmologice complete

Oftalmologie | Optică | Chirurgie | Laser

Descoperă noua
sală de operaţii pentru intervenţii chirurgicale oftalmologice

Dr. Turlea Magdalena
Dr. Turlea Cristian

reducere 25%
pentru operaţii de cataractă

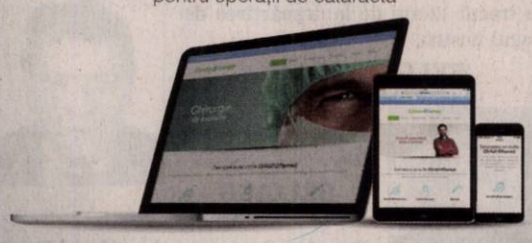

Arad, str. Miron Costin bl. 9 ap. 2-3

0257 253 523 www.oftamed.ro 0735 520 489

(2240 - H 297486)

SC ERGAD TECHNOLOGY SRL

ARAD, STR. PADURII NR. 24

firma cu capital integral italian care activeaza in domeniul industriei electronice ANGAJEAZA:

TEHNICIENI ELECTRONIŞTI

Pentru control si reparare placi electronice cu tehnologia SMD si montarea componentelor in SMD

Cerinte:
- Cunoasterea si capacitatea de a citi schemele electronice;
- Capacitatea de a suda componentele SMD;
- Disponibilitate pentru deplasari in Italia.

Se ofera:
- pachet salarial atractiv (in functie de cunostinte acumulate)
- decontare transport tramvai
- tichete de masa din prima zi
- pregatire profesionala in Romania si Italia

Trimiteti **CV** la adresa: **otilia.dimeny@ergad.eu**
sau prin fax **0257-306194** ; tel: **0257-206247** (2175 - H 114192)

SC ERGAD TECHNOLOGY SRL

ARAD, STR. PADURII NR. 24

firma cu capital integral italian care activeaza in domeniul industriei electronice ANGAJEAZA:

TEHNICIENI ELECTRONIŞTI

Pentru control si reparare placi electronice cu tehnologia SMD si montarea componentelor in SMD

Cerinte:
- Experienta
- Cunoasterea si capacitatea de a citi schemele electronice;
- Capacitatea de a suda componentele SMD;
- Disponibilitate pentru deplasari in Italia.
- Se vor specifica in curriculum vitae experientele de munca in domeniul electronicii

Se ofera:
- pachet salarial atractiv (in functie de cunostinte acumulate)
- decontare transport tramvai
- tichete de masa din prima zi
- pregatire profesionala in Romania si Italia

Trimiteti **CV** la adresa: **otilia.dimeny@ergad.eu**
sau prin fax **0257-306194** ; tel: **0257-206247** (2174 - H 114192)

SOCIETATE COMERCIALĂ CU VECHIME ÎN PRODUCŢIA DE MOBILIER TAPIŢAT PENTRU EXPORT

ANGAJEAZĂ

pentru punctul de lucru din Arad:

RESPONSABIL ACHIZIŢII

CERINŢE:
- ⇨ Studii superioare, preferabil în domeniul tehnic;
- ⇨ Experienţă într-o poziţie similară minim 2 ani;
- ⇨ Abilităţi reale de planificare, organizare şi viteză de reacţie;
- ⇨ Cunoştinţe de gestiune stocuri şi legislaţie aferentă;
- ⇨ Abilitatea de a lucra cu oamenii, de a coordona echipe;
- ⇨ Capacitate de asimilare rapidă;
- ⇨ Respectarea termenelor limită;
- ⇨ Dinamic, organizat, cu iniţiativă, căpabil să găsească soluţii;
- ⇨ Bune cunoştinţe de operare PC (word, excel, internet);
- ⇨ Cunoaşterea limbii engleze şi/sau franceze la un nivel avansat (scris, citit, vorbit);

RESPONSABILITĂŢI:
- ⇨ Menţinerea şi dezvoltarea relaţiilor cu furnizorii interni şi externi;
- ⇨ Elaborarea procedurilor de achiziţii de produse/servicii/lucrări;
- ⇨ Verificare continuă a comenzilor;
- ⇨ Negocierea contractelor de furnizare;
- ⇨ Stabilirea unor relaţii optime cu furnizorii, pentru rezolvarea în timp util şi în bune condiţii a problemelor uzuale;
- ⇨ Prospectarea pieţei de profil şi a condiţiilor de achiziţii/livrare în vederea optimizării continue a stocurilor, având ca scop final obţinerea unei rotaţii bune a acestora;
- ⇨ Optimizare stoc; participarea la activităţi de inventariere;
- ⇨ Crearea de rapoarte specifice;

Informaţii la tel **0752.247.560** zilnic orele **09:00-13:00.**
CV-urile la adresa de e-mail: **daniela.miclausi@greensofa.ro**
(2266 - H 298589)

aradjob.ro

GDS ANGAJEAZA

OPERATORI PRODUCTIE

MAGAZIONERI

TEHNICIENI PRODUCTIE

Oferim: bonuri de masa, ore suplimentare platite dublu , transport asigurat, spor de noapte 25%.

Persoanele interesate sunt rugate sa se prezinte pentru interviu la sediul firmei in Zona Industriala (in curte la Euroimobiliare) in intervalul orar: -luni - vineri: 09.00-16.00

INFO : 0357.420.928
0357.434.728
(217576)

S.C. LAZAR&SOHNE S.R.L.

RENUMIT PRODUCATOR SI DISTRIBUITOR DE PRODUSE DIN CARNE SI MEZELURI

ANGAJEAZĂ

- ❖ **GESTIONAR DEPOZIT** Experienta in gestiune, seriozitate
- ❖ **MANIPULANTI MARFURI**
- ❖ **MUNCITORI NECALIFICATI**

pentru curatenie (femei si barbati) - SECTIA IGIENIZARE

OFERIM:
- salariu motivant ■ tichete de masa din prima zi
- decontare transport

C.V.-urile se depun la sediul firmei (Arad, Calea 6 Vanatori nr. 1-3) la biroul Resurse Umane. (2333 - H 307693)

Olimpia Travel

o oferta rapida comoda si sigura

- NOU -
Acum transport persoane rute noi:

România – GERMANIA şi Germania - România
România – AUSTRIA şi Austria – România
de la destinaţie la destinaţie

La cele mai bune preţuri: începând de la **50 EUR**

☎ 0741-088-126

(2165 - H 281013)

i'm lovin' it

La McDonald's te bucuri de o **VARIETATE de beneficii** adaptate nevoilor şi stilului tău de viaţă. Interesul nostru este să-ţi oferim **încrederea** şi **motivarea** ca tu să-ţi atingi obiectivele personale. Poţi lucra într-un mediu **dinamic** care include toate zonele unui restaurant McDonald's: bucătărie, sala de mese şi zona caselor de marcat. În calitate de **crew member**, ai şansa de a lucra într-o **echipă** tânără şi profesionistă, alături de care să acumulezi **experienţa** necesară şi să-ţi dezvolţi abilităţile de comunicare.

www.mcdonalds.ro

© 2012 McDonald's Corporation

La McDonald's
beneficiezi de un program flexibil, training acreditat şi oportunitatea de a promova într-un timp foarte scurt!

(2142 - H 278514)

Program mare publicitate:
pe B-dul Revoluţiei, nr. 62
luni-vineri: 9.00-16.00

• **Vând apartament** 3 camere, zona Alfa, etaj 4, 42.500 Eur/negociabil.Tel.0741.150.246. 290407

• **Vând apartament** 3 camere, zona Bou Roşu, baie, bucătărie, balcon, etaj 5/10, dotat şi utilat se vinde nemobilat, preţ 47000 Euro. Telefon 0744555443 Real Investment 313464

• **Vând apartament** 3 camere, lângă Uzina de Apă, apartament cu mansardă la ultimul etaj, et. 4/4 dotat şi utilat, centrală pe gaz, preţ 58900 Euro. Telefon 0744555443 Real Investment 313472

• **Vând apartament,** Bulevardul Decebal, 3 camere, baie, bucătărie, neîmbunătăţit, etaj 1, preţ 65000 Euro. Telefon 0744555443 Real Investment 313470

• **Vând Penthouse** în zona Vlaicu Ared, 3 camere, 2 băi, bucătărie, terasă, dotat - utilat, mobilat, încălzire centrală pe gaz, termopan, preţ 149.000 Euro. Telefon 0744.555.443 Real Investment 313438

AP.4 CAMERE-ARAD

• **Vând apartament** 4 camere zona Mioriţa, 4 camere, etaj 3. Se vinde mobilat, dotat, utilat, preţ 49.900 Eur. Tel. 0744555443 Real Investment 313481

• **Vând sau** închiriez apartament 4 camere, A.Vlaicu, zona X- uri, aproape de facultate. Tel. 0733.716.717. 307776

APARTAMENT LA CASĂ

• **Vând apartament** două camere la casă, bucătărie, baie, cămară lemne pe Alexandru Gavra. Telefon 0720.523.840. 308473

• **Vând apartament** Piaţa Mică, apartament la casă, 3 camere, teren aferent 130 mp. Preţ 69.900 Euro. Telefon 0744555443 Real Investment 313474

• **Vând apartament** strada Andrei Şaguna, 3 camere la casă, 1 baie, 1 bucătărie, dotat şi utilat, încălzire centrală pe gaz, preţ 55.000 Euro. Telefon 0744.555.443 Real Investment 313445

• **Vând apartament** 2 camere+ dependinţe+ una cameră+ dependinţe. Telefon 0743.141.713. 217569

• **Vând apartament** 3 camere la casă, zona Tribunul Dobra, baie, bucătărie, încălzire pe gaz în sobe de teracotă, anexă, pivniţă, etajul 1, preţ 35.000 Euro. Telefon 0744.555.443 Real Investment 313447

• **Vând apartament** 3 camere, cartierul Funcţionarilor, apartament la casă, baie, bucătărie, garaj, încălzire centrală + teracotă, dotat, utilat. preţ 65000 Euro. Telefon 0744555443 Real Investment 313462

• **Vând ultracentral,** în imobil cu un etaj, 1 apartament 4 camere, dependinţe- 114 mp, 1 apartament- 1 cameră, bucătărie- 23 mp, 1 cameră 100 mp, demisol cu intrare din stradă, 2 garaje, teren 285 mp, ☎0722.349.048. 136030

CASE-ARAD

• **Vând casă** în Bujac. Preţ negociabil. Realaţii la tel. 0722.278.277. 291483

• **Vând casă** 4 camere, salon, baie, grădină 800 mp, Doja 91, 0756.588.258. 313475

• **Vând casă** 5 camere, Micălaca, 750 mp teren, termotecă, 99.500 Euro, ☎0744.849.390. 307758

• **Vând: casă** Arad, str. I.B. Deleanu nr. 8. Informaţii telefon 0763.961.900, 0256/447792, 0728.916.168. 206454

• **Vând: casă** str. Pelicanului nr. 16 Arad, toate utilităţile, negociabil. Informaţii telefon 0728.916.168, 0722.406.168, ☎0724.215.177. 206455

CASE-JUDEŢUL ARAD

• **Vând casă** cu grădină şi pomi fructiferi în oraşul Ineu. Informaţii 0755.051.268. 299882

• **Vând casă** nouă în Mândruloc. Tel. 0741.976.179, 0744.565.554. 307133

• **Vând casă** în com. Vinga nr. 1009/A jud. Arad şi cu credit bancar, 0257/460076, 0742.349.589. 273170

• **Vând casă** în Zăbrani, complet renovată, 4 camere. Se vinde şi cu Prima Casă. Telefon 0755.636.396. 289031

• **Vând casă** în Zădăreni nr. 270. Telefon 0722.705.793. 280365

• **Vând casă** 5 camere, anexe, gaz, apă, canal, Chişineu- Criş, 0733.673.675. 136031

• **Vând casă+** teren + anexe, 1440 mp, Macea nr.399, ☎0745.581.019. 307054

• **Vând casă-** grădină, anexe, teren arabil, sat Stoineşti, zonă nepoluată, ☎0726.355.410. 289030

• **Vând ieftin** casă, loc. Buhani nr. 56, com. Dezna, suprafaţa totală 880 mp, 0770.708.355. 277989

• **Vand casa** in Curtici,7 camere,2 bai,terasa,apa, gaz,incalzire centrala,pivnita,250mp,teren 1800mp,front stradal 25m,pe colt.Tel 0744152342 307056

TERENURI JUDEŢ

• **Vând grădină** 20 arii, Bodrogul - Nou, 8 Eur/mp, cuptor fontă, maşină cusut Ileana, ☎0757.699.015. 261404

• **Vând teren** arabil 2,5 ha, Zimandul- Nou, 80 arii în şosea cu capătu, ☎0757.045.305, 0758.899.762. 298642

• **Vând teren** intravilan, 1.000 mp, în Sânleani, FS=30 ml, 20 Eur/mp. Tel. 0732.800.414. 262783

• **Vând 2,5** ha teren în Şag- Arad, tarla 45, sola 265/8, întabulat, CF,☎0745.884.914.307139

• **Vând 42** ha zona Săvârşin; 29 ha compacte teren agricol împădurit cu arbori între 20 peste 80 ani, ce se pot tăia complet şi 13 ha păşune, 2.200 Eur/ha, ☎0744.337.588. 307001

IMOBILE CHIRII

• **Închiriez apartament** 2 camere, confort 1, decomandat, utilat, 120 Eur, Alfa, etaj 4, ☎0740.174.677. 299194

• **Închiriez apartament** 2 camere, Fortuna, decomandat, utilat, 200 Euro, ☎0723.600.510. 300001

• **Închiriez apartament** 1 cameră cf. 1 modernizat, utilat, zona Confecţii lângă universitate. Telefon 0757.610.273. 307055

• **Închiriez apartament** cu 2 camere, central, mobilat, utilat. Preţ 180 Eur. Solicit garanţie pe 1 lună, ☎0740.590.837. 307640

• **Închiriez apartament** 1 cameră, Grădişte, central, etaj 1, ☎0740.786.086. 307743

• **Închiriez apartament** una cameră, zona Lebăda, etaj 3/10. Telefon 0744.491.691. 313894

• **Închiriez garsonieră** în Micălaca complet utilată, 100 Eur+ garanţie, ☎0724.788.348. 313892

• **Închiriez urgent** garsonieră mobilată, gaz, satelit, frigider, maşină spălat, ☎0751.382.017. 313901

• **Închiriez 2** camere, zona Podgoria, renovat, complet utilat, 200 Euro, negociabil. Telefon 0721.452.548. 313484

• **Închiriez casă** cu etaj (310 mp), zonă centrală. Ideal pentru sediu firmă. Tel: 0722.293738. 178297

• **Ofer spre** închiriere apartament 3 camere, zonă centrală, cu centrală proprie, mobilat modern. 250 euro pe lună negociabil şi garanţie. Tel: 0745.201.435.

• **Dau în** chirie apartament 2 camere la casă, central, mobilat, utilat, tot confortul, etaj 1, pe termen lung. Telefon ☎0770.211.760. 313454

• **Dau în** chirie apartament 3 camere, ultracentral, mobilat şi complet utilat. Tel. 0745.642.660. 313483

• **Dau în** chirie 2 camere la casă, intrare separată pentru fete, lângă Kaufland, central, ☎0744.775.108. 298633

SPAŢII COM-ARAD

• **Închiriez cabinet** stomatologic în Micălaca (se poate pe ture), ☎0724.788.348. 313893

• **Închiriez spaţiu** comercial, suprafaţă 150 mp (P+M), str.Poetului nr.11 A, ☎0742.412.379. 307764

• **Închiriez două spaţii comerciale, zona Intim, 100- 170 mp, ☎0722.227.450.** 290770

TEREN-JUDEŢUL ARAD

• **Cumpăr pădure** mare în judeţ şi judeţele apropiate, 0744.337.588. 296670

OFERTE LOCURI DE MUNCĂ

• **Şef atelier** reparaţii camioane- utilaje, inginer mecanic cu experienţă, 0722.325.613.

• **Angajăm şoferi** profesionişti, cu/fără experienţă, Arad, Timiş, Hunedoara, ☎ 0755.074.678.

• **Angajăm brutar.** Informaţii 0723.178.493, după ora 19- telefon 0723.152.639.

• **Angajăm coordonator** birou la Arad, cunoscător limba maghiară, ☎ +36204978585, naturtrade@gmail.com 305413

• **Angajăm electricieni** cu experienţă+ permis de conducere, ☎0745.581.019.

• **Angajăm muncitori** necalificaţi pentru asamblare, electricieni, operator CNC, 0257/218077, 0257/218076.

• **Angajăm paznici** serioşi. Obligatoriu domiciliul în Zimand. Tel. 0722.360.891. 307717

• **Angajăm personal** pentru fast- food, bucătărie- vânzare. Telefon 0744.828.934.

• **Angajăm urgent** femei, bărbaţi, agenţi securitate, salar 1.200, tichete masă, transport, ☎0257/287792.

• **Angajăm şoferi** tir, diurnă- 100km: (16Eur/ echipaj, 12Eur/ singur), 0744.784.492.

• **Angajez ajutor** de bucătar pentru restaurant. Telefon 0729.160.537.

• **Angajez bărbaţi** în construcţii, salar 1.800 în mână. Telefon 0745.819.228. 307751

• **Angajez lucrător** comercial în domeniul patiserie, covrigărie. Salariu atractiv, ☎0723.648.778.

• **Angajez îngrijitor** curăţenie, femeie peste 45 ani. Telefon 0744.248.484.

• **Brutărie angajează** şofer distribuţie pâine, salar atractiv, 0744.918.256, 0740.091.727, Pădurii6.

• **Casă amanet** angajează personal. Informaţii la telefon 0731.920.523.

• **Caut femei** pentru îngrijit bătrâni în Germania. Tel. 004915143469061.

• **Caut instalator** sanitar. Tel. 0747.193.002, str. Liviu Rebreanu nr. 59.

• **Firmă angajează** şofer categ. D. Salar 2.000 Ron. Detalii: 0746.018.113.

• **Firmă de** construcţii angajează muncitori. Telefon 0728.054.071.

• **Firmă pază** angajează agenţi pază salar atractiv. Telefon 0357/417400.

• **Hotel restaurant** angajăm bucătar şi ajutor bucătar. Telefon 0722.643.327. 297451

• **Hotel trei** stele angajează femeie de serviciu în bucătărie şi ajutor de bucătar, salarizare atractivă. Informaţii tel: 0744.608.032.

• **S.C. angajează** şofer cu experienţă. Tel. 0740.758.003.

• **Selectez şoferi** profesionişti, transport intern, containere. Tel. 0744.784.072. 312774

• **Societate angajează** vânzătoare pentru cofetărie în Real. Informaţii: 0257/279252.

• **Societate de** pază angajăm agenţi de securitate. Tel. 0769.005.704.

CONSTRUCŢII

• **Acasă aduc** balast, nisip, car moloz etc., 2- 20 mc, 0745.036.969. 168713

• **Acasă aduc** nisip, balast, sort, pământ, lemne, ridic moloz, 0747.206.371. 298626

• **Aduc balast,** nisip, piatră, lemne, ridic moloz, ☎0754.772.222. 307755

• **Vând lemne** foc. Tel. 0752.601.957. 307729

TURISM

• **Am 3** locuri pentru persoane Germania- Göpingen- Stuttgart- 30 noiembrie, 0722.532.521. 308421

AUTO ROMÂNEŞTI

• **Vând Dacia** papuc pick- up furgon, 4 uşi+dubiţă, 2005, motorină, 2.000 Eur, ☎0745.581.019. 307044

AUTO STRĂINE

• **Vând Opel** Astra, 2008, benzină, 4.500 Eur, ☎0745.581.019. 307045

RULOTE-REMORCI

• **Vând DAF** autoutilitară 3,5 tone, motorină, 1989, 3.000 Eur/negociabil. Tel.0745.581.019. 307047

ELECTRONIC PLUS

• **Vând congelator,** maşină spălat automată, ladă frig, combină, aragaz, 0257/210613. 307073

• **Vindem/Reparăm electrocasnice** second, frigorifice, maşini spălat, uscătoare, aragaze, electrice, televizoare, anvelope, vitrine comerciale, termopane. Reducere pentru schimb, rate, Lipova. Tel. 0744.796.542. 830997

MOBIDOM

• **Vând birou** modern cu 2 sertare, vitrină şi raft furnir, frumos; oglindă pe colţ 170/60 cu suport şi vitrină,; vană baie, mare 170/70 fontă; trofeu cerb cu suport perete, 0757.511.956. 296589

• **Vând recameu** extensibil cu ladă, stare bună 380 lei, 0726.237.127. 313482

LOCURI DE VECI

• **Vând 2** locuri de veci (ieftin) în Cimitirul Eternitatea. Telefon 0752.651.795, 0771.661.376. 299810

PLANTE-FLORI

• **Vând butaşi** înrădăcinaţi de zmeur şi mur elită. Telefon 0755.275.509. 298637

• **Vând 100** baloţi lucernă, diferite calităţi. Preţ negociabil, ☎0786.594.746. 297492

ANIMALE-PĂSĂRI DOMESTICE

• **Cumpăr vaci** slabe, grase, lipsă calciu pentru abator. Tel. 0745.505.122. 313903

• **Vând curci,** pui pentru sacrificat, puicuţe, pui rasă mixtă, ☎0748.322.489. 260470

• **Vând porci** 90- 100 kg/bucată, rasă carne. Tel. 0744.855.910. 306995

• **Vând vacă** gestantă şi iapă de 5 ani. Tel. 0760.956.654. 308186

• **Vând 200** oi rasa ţurcană. Preţ uşor negociabil. Tel. 0743.091.498. 307748

MAŞINI,UTILAJE,INSTALAŢII

• **racitor lapte** nefolosit 700litri complet ieftin garantie 0723424624 307660

AFACERI

• **scaune inox** import solide cantitate 50lei 0724443744

DIVERSE

• **Cumpăr coarne** cerb, pene, cupru, alamă, fier, baterii, preţ bun, 0741.689.068. 307752

• **Cumpăr nichel,** cositor, pene noi, vechi. Telefon 0759.113.465. 308667

• **Cumpăr pene** noi, vechi. Telefon 0748.912.117. 308665

• **Cumpăr videa,** cositor, nichel, cupru. Telefon 0741.134.368. 308351

• **Vând aragaz,** maşină de spălat automată, maşină de cusut Ileana şi bicicletă electrică, 0743.141.713. 299191

• **Vând cărucior** (din Austria)pentru persoane cu handicap. Tel. 0730.196.546. 308907

• **Vând cazane** ţuică, diferite mărimi, unul 250l, preţ avantajos, 0744.133.862. 299182

• **Vând covor** mochetă culoarea bej cu maro, lungimea 4 m, lăţimea 2 m. Preţ 100 Ron, ☎0257/256195. 313886

• **Coafură centrală** (Podgoria) închiriază scaun coafură şi manichiură-pedichiură. Tel. 0745.462.995.

Se împlinesc 7 ani în 14 noiembrie 2015 de durere şi mult dor de când ne-a părăsit pentru totdeauna draga noastră mamă, bunică şi străbunică,

OTLĂCAN ANA.

Dumnezeu să te odihnească în pace!

Fam. Negruţiu

Un moment de aducere aminte şi reculegere astăzi, când se împlinesc 5 ani de când sufletul nobil şi bun al celui care a fost

SIGHETE GHEORGHE

s-a înălţat la cer. Dumnezeu să-l odihnească în pace!

Soţia şi copiii

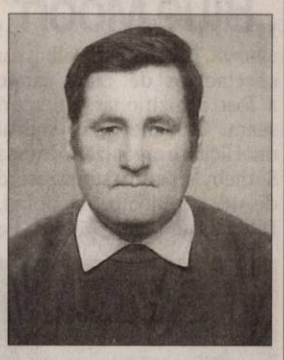

Amintim celor care l-au cunoscut, că în 14 noiembrie se împlinesc 20 ani de la trecerea în nefiinţă a celui care a fost iubitul nostru soţ, tată şi socru,

TARCE AUGUSTIN.

Vei rămâne veşnic în sufletele noastre!

Familia

Cu profundă tristeţe şi dor, aducem un pios omagiu la împlinirea a doi ani, în data de 15 noiembrie 2015, de la despărţirea dureroasă de dragul şi iubitul nostru soţ, tată, bunic, socru,

NELU SÎRBU (JOHN).

Dumnezeu să îl odihnească în pace! Te vom iubi mereu şi nu te vom uita niciodată!

Ica, Andy, Carina, Karolina, Carlos

Pios omagiu şi tristă amintire la 40 de zile de la trecerea în nefiinţă a celei care a fost cumnată, mătuşă şi cuscră,

BOGDAN PERSIDA.

Dumnezeu s-o odihnească în pace! Parastasul va avea loc duminică, 15 noiembrie 2015, la Biserica Ortodoxă Grădişte.

Nuţu, Emilia şi Monica

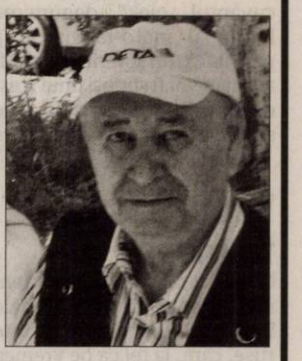

O lacrimă, o rugăciune şi un gând frumos de aducere aminte, pentru cel care a fost

GAL PAVEL (POALI)

din Luguzău – Şilindia.

Duminică, 15 noiembrie 2015 se împlineşte 1 an de când m-a părăsit. Vei rămâne veşnic în mintea şi sufletul meu, să te odihneşti în pace şi linişte!

Te plânge mereu, soţia Florica

Păstrându-i vie amintirea aprindem o lumânare şi înălţăm o rugăciune pentru cel care a fost tatăl nostru iubit,

prof.

CORNEL ACHIM

la 35 ani de la trecerea în veşnicie. Să-i fie somnul lin!

Familia

Azi, 13 noiembrie se împlinesc 2 ani de când ai plecat în veşnicie şi ne este dor de tine

MORAR IOAN.

Nu te vom uita niciodată!

Soţia Rodica, fiul Florin, nora Olimpia, nepoata Georgiana

S-au scurs 2 ani de la dureroasa despărţire de cea care a fost mamă, soacră, bunică şi străbunică,

HORGA SÎNZIANA ZANA

din satul Minişul de Sus.

Dumnezeu să o ierte!

Fiica Ana cu familia

EVIDENŢIAZĂ-TE!

Talon valabil până în 31 decembrie 2015

Text: **DATA apariţiei:**.....

.....

.....

.....

.....

.....

.....

Date personale:

Nume şi Prenume:

Telefon:

Buletin de identitate:

TALON + PREŢUL CATEGORIEI AFERENTE

Anunţurile se preiau zilnic, la ghişeu, până în ora 16[00], după această oră, se pot prelua doar prin intermediul sistemului online de preluare al anunţurilor disponibil pe www.jurnalaradean.ro . Anunţurile de mică publicitate din Jurnal Arădean se publică pe baza talonului din ziar
Redacţia nu îşi asumă responsabilitatea pentru conţinutul anunţurilor de mică publicitate!

JURNAL ARĂDEAN

Anunţurile de mică publicitate se preiau doar în locaţia de pe B-dul Revoluţiei, nr. 81 (clădirea de lângă hotelul Continental, fost Astoria) după următorul program: de luni până vineri între orele 8-18, iar duminica între orele 9-13.

Serviciul de moto-taxi FOTO: FAN

Supuşi „testului de miros”

JAKARTA. Dezvoltarea serviciului de moto-taxi pentru evitarea imenselor ambuteiaje rutiere de la Jakarta bucură mulți clienți, însă unii se plâng de faptul că șoferii miros urât. UberJEK, o nouă aplicație pentru smartphone, promite eliminarea șoferilor cu mirosuri neplăcute, transmite joi AFP. Aplicația UberJEK, al cărei nume se inspiră parțial din cuvântul „ojek”, denumirea locală al moto-taxiurilor, a promis că toți șoferii care vor fi angajați vor fi supuși unui „test de miros”. Firma a publicat pe site-ul său o fotografie în care un străin miroase subrațul păros al unui indonezian care își ține mâna după ceafă, cu următoarea legendă: „Dacă aveți o problemă cu mirosul axilelor, nu puteți fi șofer la UberJEK”. Moto-taxiurile sunt omniprezente de mulți ani în capitala indoneziană cu climă tropicală, unde orice persoană privată cu motocicletă poate exersa liber această activitate.

Mulți transpiră abundent sub hainele cu mâneci lungi pe care le poartă pentru a se feri de soare, spre disperarea clienților.

SURSA: AGERPRES

Votcă şi femei frumoase

OSLO. Tot mai mulți politicieni norvegieni pică în capcanele întinse de serviciile secrete ruse, care, la fel ca pe vremea Războiului Rece, reușesc să-i recruteze folosind tactici cum ar fi petrecerile cu votcă și femei frumoase, se arată într-un articol publicat de ziarul britanic The Telegraph, după ce un responsabil al serviciilor de informații din Norvegia a avertizat public asupra acestei probleme. **SURSA: AGERPRES**

Şi-a strivit soţia în cadă

CIUDAD DE MÉXICO. Un cuplu de canadieni aflați în vacanță într-o stațiune mexicană au murit în în timp ce se aflau într-o cadă cu hidromasaj, după ce bărbatul corpolent a făcut un atac de cord și și-a strivit soția. Femeia ar fi murit asfixiată, după ce ar fi ajuns sub apă, strivită de corpul soțului. Trupurile celor doi au fost descoperite marți în hotelul Playacar Palace, din apropierea stațiunii Playa del Carmen. **SURSA: AGERPRES**

Lopez prezintă gala AMA

WASHINGTON. Artista americană de origine portoricană Jennifer López va fi prezentatoarea premiilor American Music Awards (AMA), care vor fi decernate la 22 noiembrie la Los Angeles (SUA), au informat miercuri organizatorii într-un comunicat citat de EFE. Jennifer López îi va urma astfel unui alt cântăreț hispanic, rapperul de origine cubaneză Pitbull, care a prezentat gala premiilor AMA la ultimele două ediții. López, care va susține și un recital în cursul galei, nu va fi singura artistă hispanică a serii, având în vedere că și Selena Gómez va urca pe scena din Microsoft Theather din Los Angeles. Enrique Iglesias, Ricky Martin și Romeo Santos aspiră să câștige premiul Artistul Favorit Latin, în timp ce la categoria aspiranților la premiul pentru Cântec și Colaborarea Anului figurează artistul hispanic Bruno Mars pentru colaborarea sa cu Mark Robson la piesa „Uptown Funk!”. Taylor Swift conduce cu șase candidaturi lista artiștilor cu cel mai mare număr de nominalizări la premiile AMA, artiștii fiind selecționați pe bază de vot popular.

Jennifer Lopez FOTO: EPA

SURSA: AGERPRES

„Blue Moon”, adjudecat

GENEVA. Un diamant albastru spectaculos de 12,03 carate a fost achiziționat, miercuri seara, la Geneva, în cadrul unei licitații organizate de casa Sotheby's, pentru suma record de 48,4 milioane de dolari. Diamantul „Blue Moon” i-a revenit magnatului imobiliar Joseph Lau, condamnat în 2014 pentru corupție la Macao, capitala mondială a jocurilor de noroc, care a renumit piatra „Blue Moon of Josephine”, în semn de omagiu pentru fiica sa de șapte ani. În ajun, miliardarul din Hong Kong, cheltuise 28,5 milioane de dolari pentru un diamant roz montat într-un inel, de 16,08 carate. „Blue Moon” a doborât mai multe recorduri, cel pentru „cel mai scump diamant, indiferent de culoarea sa”, cel pentru „cea mai scumpă bijuterie vândută la licitație”, și cel pentru „preț pe carat”. **SURSA: AGERPRES**

„Blue Moon” FOTO: EPA

www.aradon.ro
Mai multe poze cu Roberta

Roberta
Este pasionată de sport şi călătorii. FOTO: FAN

Cum va arăta prinţul George

Cercetătorii britanici ştiu cum va arăta prinţul George la vârsta adultă.

LONDRA. Prințul George, copilul de doi ani de acum, va urca într-o bună zi pe tronul Marii Britanii, după bunicul și tatăl său, Charles și, respectiv, William. Este un lucru sigur, iar o echipă de oameni de știință crede că știe cum va arăta prințul George la vârsta adultă, scrie joi 20minutes.fr. Cercetători de la Universitatea din Bradford au realizat o simulare informatică pentru a vedea cum va arăta prințul George - care va fi poate regele George al VII-lea - la 20, 40 sau 60 de ani. Sistemul analizează un ansamblu de „30-40” de trăsături ale feței, cum ar fi dimensiunile nasului sau distanța dintre ochi, a spus agenției Reuters profesorul Hassan Ugail, care a condus cercetările, precum și date ale părinților și altor membri ai familiei. În cadrul aceluiași experiment, echipa de cercetători a „prezis” și cum va arăta prințesa Charlotte, în vârstă de șase luni, patra în ordinea succesiunii la tronul străbunicii sale Elisabeta a II-a.

Au prezis cum va arăta George FOTO: FAN

Rezultatele nu iau în considerare factori ca alimentația sau mediul și nici moda viitorului în privința aranjării părului. Hassan Ugail apreciază totuși că tehnologia sa este „fiabilă 80%”. Echipa, care a dezvoltat inițial tehnologia pentru a veni în sprijinul investigațiilor poliției, crede că metoda sa este mai precisă decât procedeele actuale de „îmbătrânire”, putând servi în anchetele asupra copiilor dispăruți.

SURSA: AGERPRES

La pachet
Cel mai mare târg de animale de companie din Germania, „Animal 2015”, are loc în acest weekend în Leinfelden-Echterdingen.

Inclupat la doar 8 ani

WASHINGTON. Un băiat de 8 ani a fost inculpat pentru omor în statul american Alabama, din sudul Statelor Unite, pentru că a lovit mortal un bebeluș de 1 an care plângea în pătuțul său și a cărui mamă se afla în acel moment într-un club de noapte. În numeroase țări, copiii sub o anumită vârstă nu sunt considerați răspunzători penal. În SUA, această limită de vârstă este stabilită de fiecare stat, însă unele, printre care și Alabama, nu au o astfel de prevedere în legislațiile lor. Potrivit anchetei, faptele s-au petrecut în data de 11 octombrie, când victima și mama sa, Katerra Lewis, au fost în vizită la o prietenă a femeii, ea însăși mama mai multor copii. Cele două femei au plecat într-o discotecă, unde s-au aflat între orele 23.00 și 02.00. În acest timp șase copii cu vârste între 1 an și 8 ani au rămas împreună, nesupravegheați. „Copilul de 8 ani a devenit extrem de nervos pentru că cea mică nu se oprea din plâns. Atunci a agresat-o cu violență”, a relatat locotenentul Sean Edwards. **SURSA: AGERPRES**

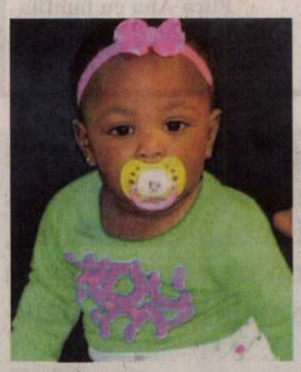

Micuța de un an FOTO: FAN

Taylor Swift FOTO: EPA

A donat cărţi pentru şcoli

WASHINGTON. Cântăreața Taylor Swift a făcut o donație amplă de 25.000 de cărți pentru 25 de școli din orașul New York. Această acțiune a fost derulată prin intermediul Scholastic Possible Fund, cântăreața Taylor Swift fiind o mai veche susținătoare a proiectului „Open a World of Possible” ce are ca obiectiv încurajarea lecturii independente în rândul copiilor.

SURSA: AGERPRES

Revista bărbaţilor grăsuţi

TOKYO. Revista „Mr. Babe” a fost lansată în noiembrie în chioșcuri unde este expusă alături de alte publicații destinate publicului masculin care abordează teme similare, singura diferență fiind că aceasta se adresează exclusiv celor care au probleme cu kilogramele în plus. Publicația a devenit prima revistă din Japonia care are ca public țintă „bărbații grăsuți”, a subliniat directorul său, Norihito Kurashina, într-un interviu acordat miercuri agenției Kyodo. Cu actorul american Jack Black pe prima pagină, care cântărește circa 90 de kg la 1,68 metri înălțime, revista nu pretinde să-i încurajeze pe clienți să se îngrașe, ci să-i învețe cum să fie mai atrăgători, a asigurat Kurashina.

SURSA: AGERPRES

„Mr. Babe” FOTO: FAN

FONDAT 1989, APARE LA ARAD, TEL. 0257/281.802, E-MAIL: REDACTIA.JURNALARADEAN@RUSSMEDIA.RO; PUBLICITATE.JURNALARADEAN@RUSSMEDIA.RO

Eleva din Arad, Alexandra Miloş, premiată de Guvern
PAGINA 5

JURNAL ARĂDEAN
o marcă russmedia

Bernadett Balint, „executată" de conducerea CSM Arad
PAGINA 10

LUNI
16 NOIEMBRIE 2015
ANUL XXVII, NR. 7453
16 PAGINI - 1,50 LEI

16° Temperaturile se vor situa între 4 şi 16 grade. Vântul va sufla cu 8-19 km/h.

DIMINEAŢA | AMIAZA | SEARA

Stau la rând la legalitate

Doar un singur expert autorizat la nivelul judeţului Arad poate face evaluarea riscului de incendiu al clădirii.

ARAD. Ce n-a făcut conştiinţa, ce n-a făcut simţul răspunderii civice foarte mulţi ani, a făcut o tragedie şi o lege drastică. Foarte puţini agenţi economici, directori de instituţii publice sau primari au luat în serios, înainte de tragedia de la Colectiv, ceea ce se numeşte stufos reglementări privind apărarea împotriva incendiilor. Acum toţi dau buluc să intre în legalitate. Pentru că amenzile pot ajunge şi la 100.000 lei, iar reprezentanţii ISU au dreptul să pună lacăt clădirii care nu oferă siguranţă celor care intră în ea, în timp ce aceia care continuă în ciuda interdicţiilor răspund penal.

Şi legalitatea începe de la o persoană, un expert în activităţi de identificare, evaluare şi control al riscurilor de incendiu, singurul la nivelul judeţului Arad şi unul din cei doar 40 la nivel naţional, conform listei acestor experţi afişată pe site-ul IGSUR. Acum, buluceala e foarte mare şi toată lumea vrea rezolvarea rapidă a situaţiei.

Dacă înainte de „Colectiv", expertul arădean Laurenţiu Stoian avea aproximativ 10 dosare pe an, în ultimele săptămâni numărul acestora a ajuns de ordinul sutelor. O singură comandă, spre exemplu din Slatina, presupunea întocmirea documentaţiei pentru 64 de clădiri. „În acest moment am fost nevoit să refuz comenzi pentru că nu mai pot să le onorez", a declarat pentru Jurnal arădean şi siteul www.aradon.ro, expertul Laurenţiu Stoian. /P.5

u intervenit prompt FOTO: FAN

Incendiu la restaurantul Perla

ARAD. Bucătăria restaurantului Perla - amplasat pe malul Mureşului - a luat foc în noaptea de vineri spre sâmbătă, în jurul orei 3:30. Pompierii au fost chemaţi să stingă incendiul care a pornit de la un scurtcircuit electric. /P.8

UTA, detronată FOTO: FAN

Gaz Metan - „naşa" arădenilor

MEDIAŞ. UTA a fost detronată de pe prima poziţie a clasamentului, după ce a pierdut meciul cu Gaz Metan, care a devenit noul lider al clasamentului. A fost 3-1, victoria fiind una meritată. Medieşenii sunt singurii care au bătut UTA în acest campionat. /P.9

Loto din 15 noiembrie

6/49:	29, 10, 2, 30, 3, 18
NOROC	5 4 2 3 4 8 4
5/40:	14, 29, 2, 33, 15, 9
JOKER	5, 14, 32, 34, 21/7

Agricultură

Ţările din UE cu cea mai întinsă suprafaţă destinată agriculturii.

Franţa, sub teroare

Bilanţul victimelor atentatelor teroriste de la Paris a ajuns la 140 de morţi şi sute de răniţi. S-a decretat stare de urgenţă şi trei zile de doliu naţional. Liderii Europei sunt şocaţi de tragedia prin care trece Franţa. Au fost deja operate arestări, au fost identificaţi unii dintre teroriştii, au fost trimişi în ajutorul forţelor de ordine 1.500 de militari. În ciuda terorii, francezii nu s-au ascuns în case, ci, peste tot unde au avut loc atentatele, s-au adunat cu sutele, să-şi comemoreze morţii. /P.7 FOTO: EPA

A fost inaugurat Drumul Vinului

Şoseaua care leagă localităţile din Podgorie între ele a fost finalizată, autorităţile inaugurând lucrarea sâmbătă.

ARAD. După patru ani de lucrări şi frământări, una dintre cele mai importante investiţii ale judeţului Arad a fost finalizată. Proiectul cu finanţare europeană Drumul Vinului a ajuns la final, iar reprezentanţii Consiliului Judeţean Arad (CJA) şi primarii localităţilor prinse în traseul Drumului Vinului au participat la inaugurare. „Mă bucur că am ajuns să finalizăm acest proiect important. Drumul Vinului înseamnă modernizarea a peste 24 de kilometri de şosea şi reabilitarea viaductului de la Ghioroc. Vreau să mulţumesc tuturor care au contribuit la acest proiect: consilierilor judeţeni din ultimele două mandate, primarilor localităţilor prin care trece Drumul Vinului, dar şi fostului preşedinte al Consiliului Judeţean", a spus Adrian Ţolea, vicepreşedintele cu atribuţii de preşedinte al CJA. Acesta a mai adăugat faptul că acest proiect trebuie să continue, iar Podgoria Aradului trebuie să se dezvolte. „Pe lângă lucrările de infrastructură rutieră, vrem să dezvoltăm şi zona turistică", a mai spus Ţolea.

Şi primarii din Şiria, Ghioroc, Păuliş şi Covăsânţ au participat la inaugurare. /P.3

Au plantat 1.000 de puieţi în Alfa

ARAD. De necrezut, dar adevărat, fapt ce arată că se poate şi în Arad. Totul s-a întâmplat în dimineaţa zilei de sâmbătă, 14 noiembrie, care s-a dovedit a fi una specială pentru arădenii care locuiesc în cartierul Alfa. Peste 250 de voluntari şi locuitori din zonă au răspuns apelului lansat de Asociaţia Euromediu, pentru a planta peste 1.000 de puieţi în încercarea de a crea o perdea verde care să flancheze cartierul dinspre râul Mureş. /P.3

La plantat de puieţi FOTO: V.G.

Primele seri de festival

Prima seară a fost cu Shakespeare, la Festivalul Internaţional de Teatru Clasic din Arad, care sâmbătă şi-a deschis porţile. Shakespeare în regia lui Alexander Hausvater, cu actorii arădeni. Duminică a venit rândul orădenilor să urce pe scena festivalului şi să încânte publicul numeros. A fost o seară de musical oferită de teatrul „Regina Maria" din Oradea, care a venit la Arad cu spectacolul „Omul din La Mancha" în regia lui Korcsmaros Gyorgy. /P.4 FOTO: FAN

S-au călcat în picioare FOTO: JA

Festival al vinului cu gust amar

ARAD. Îmbulează, înghesuială, nervi, toate acestea au fost „ingredientele" Festivalului Vinului care a avut loc în acest sfârşit de săptămână. Totul din cauza locului în care a fost organizat evenimentul. /P.3

Panică la deconcentrate

ARAD. În ciuda degringoladei induse de schimbarea Guvernului, şefii deconcentratelor nu prea au motive reale să fie panicaţi, sunt puţine şanse să fie schimbaţi până după alegerile parlamentare din 2016. /P.6

Se apropie zilele libere

ARAD. Angajatorii care nu dau liber de 30 noiembrie (Sfântul Apostol Andrei cel Întâi chemat, Ocrotitorul României) şi 1 decembrie (Ziua Naţională a României) vor fi sancţionaţi cu amenzi de până la 10.000 de lei. /P.5

Săgeata, scoasă pe linii FOTO: A.G.

Bucuria de a (mai) călători cu Săgeata

ARAD. Săgeata Verde a fost scoasă pe traseul Arad - Ghioroc în acest weekend, totul cu ocazia inaugurării Drumului Vinului. Cel mai bucuros de acest lucru a fost un arădean în vârstă de 78 de ani care a făcut naveta cu tramvaiul ce leagă municipiul de Podgoria Aradului. /P.8

15125
9 771220 748010

Remember: 16 noiembrie

1364 A murit Nicolae Alexandru, domnitor al Ţării Româneşti (1352-1364)

1766 S-a născut Rodolphe Kreutzer, violonist şi compozitor francez (d. 1831)

1816 S-a născut Andrei Mureşanu, poet, traducător şi eseist român (d. 1863)

1852 A murit Nicolae Bălcescu, istoric de renume (n. 1819)

1855 Exploratorul britanic David Livingstone e primul european care ajunge la cascada Victoria (Mosi-oa-Tunya)

1880 S-a născut Alexandr Blok, poet rus (d. 1921)

1922 S-a născut José Saramago, scriitor portughez

1945 A fost fondată Organizaţia Naţiunilor Unite pentru Educaţie, Ştiinţă şi Cultură (UNESCO), instituţie specializată a ONU

1960 A murit **Clark Gable,** actor american (n. 1901)

Clark Gable FOTO: FAN

1994 Helmuth Kohl este investit în funcţia de cancelar al Germaniei reunificate

2000 Bill Clinton devine primul preşedinte american care vizitează Vietnamul

2000 A murit Laurenţiu Ulici, critic literar (n. 1943)

2001 A murit Tommy Flanagan, pianist american de jazz (n. 1930)

2004 A murit scriitorul francez Yves Berger

Telefoane utile

☎ INFORMAŢII TELEFONICE: 118.932; ☎ ROBOT: 1958; ☎ APEL UNIC DE URGENŢĂ (SALVARE, POLIŢIE; Pompieri): 112; ☎ PRIMĂRIA MUNICIPIULUI ARAD: Program de relaţii cu publicul (camera 5) luni-vineri între orele 8-20. Tel.: 0257/284.744; tel. centrală: 0257/281.850; ☎ S.C. E.ON GAZ ROMÂNIA - Sucursala Arad - Dispecerat şi intervenţie telefon:0357/403.321; ☎ DERANJAMENTE CURENT ELECTRIC: 0257/929; ☎ INFORMAŢII CFR: 0257/231.777; ☎ PROTECŢIA CONSUMATORULUI: B-dul Revoluţiei, nr. 50. Telefon: 0257/257.049; ☎ POLIŢIA LOCALĂ: 0257/939; ☎ SC CET (Dispecerat şi intervenţie termoficare): 0357/412.244; 0257/ 231.367; 0357/412.233.

Sudoku

REGULI: În fiecare bloc sunt câteva cifre între 1 şi 9, stabilite dinainte. Acestea trebuie completate cu cifrele lipsă, în aşa fel încât fiecare număr să figureze o singură dată. De asemenea, cifrele de la 1 la 9 trebuie să figureze o singură dată atât pe rândurile orizontale cât şi pe coloanele verticale ale celor nouă blocuri luate împreună.

ÎNCEPĂTORI

		6	7				8	
	3			4				
9				3	8		2	7
						4		9
		7				2		
3		4		5			6	
		1		2			4	
	8	3						
			1		6			

AVANSAŢI

5					8			
6		8	1					
			6			9		
		4			6	7		
				4				5
	1					4	8	
								2
	3	9		1				
	4			5				7

Soluţiile jocurilor din numărul precedent:

ÎNCEPĂTORI

4	7	3	1	6	2	8	5	9
1	9	2	4	8	5	7	6	3
5	8	6	7	3	9	2	4	1
7	5	4	9	2	1	3	8	6
3	2	8	6	5	7	1	9	4
9	6	1	3	4	8	5	7	2
8	1	5	2	9	6	4	3	7
2	4	9	8	7	3	6	1	5
6	3	7	5	1	4	9	2	8

AVANSAŢI

1	7	4	2	9	6	3	5	8
8	3	5	7	4	1	2	6	9
2	6	9	8	5	3	1	4	7
6	5	8	1	2	7	4	9	3
4	1	2	6	3	9	7	8	5
7	9	3	4	8	5	6	1	2
5	8	1	3	6	2	9	7	4
9	2	7	5	1	4	8	3	6
3	4	6	9	7	8	5	2	1

UNDE MERGEM în Arad

Cinema

CINEMA CITY ATRIUM

- **Blinky Bill: Koala cel poznaş, ora 13:30**
- **Bucureşti NonStop, orele 14:10, 16:10, 18:20, 20:20, 22:20**
- **Crăiasa zăpezii -3D, orele 14:50, 16:50, 18:50**
- **Crimson peak, orele 18:10, 22:20**
- **Everest -3D, ora 21:20**
- **Gangsteri de legendă, orele 15:30, 19:40**
- **Goosebumps -3D, orele 13:00, 15:10, 17:20, 19:30, 21:40**
- **Hotel Transilvania -2 3D, dublat, orele 13:20, 15:20, 17:20**
- **Hotel Transilvania 2 -3D, subtitrat, ora 19:20**
- **Internul, ora 17:10**
- **Marţianul -3D, ora 20:50**
- **Pan: Aventuri în Ţara de Nicăieri -3D, orele 14:20, 16:40**
- **Spectre, orele 14:30, 15:50, 17:30, 18:50, 20:30, 21:50**
- **Super şef -2D, orele 15:00, 19:10**
- **The Green Inferno, orele 20:40, 22:50**
- **The Walk: Sfidează limitele, ora 21:30**
- **Ultimul vânător de vrăjitoare, orele 13:30, 15:40, 17:50, 20:00, 22:10**

TEATRE

TEATRUL CLASIC „IOAN SLAVICI"

Festivalul Internaţional de Teatru Clasic

- **16 noiembrie, ora 19.00** - Sala Mare: Teatrul Naţional Târgu-Mureş - „Vivaldi şi anotimpurile" - Un spectacol de teatru coregrafic. Scenariul, regia şi coregrafia: Gigi Căciuleanu
- **16 noiembrie, ora 20.30** - Sala Studio: Teatrul Evreiesc de Stat Bucureşti - „Astă seară: Lola Blau" de Georg Kreisler - spectacol în limba idiş, tradus în limba română. Regia: Alexandru Dabija

Sănătate

- **CABINET GINECOLOGIC:** Cabinet ginecologic Arad, B-dul Decebal 11 (lângă Hotel Aradul), chiuretaj medicamentos, eco 4 D, test PAP.TEL: 0770823850, 0723643581
- **Policlinica DR. TURCIN, oferă:** Cardiologie (EKG, Ecografie cardiacă, Doppler vascular, Holter EKG si TA, Test de efort), Oftalmologie **(NOU - chirurgie pol anterior; CV computerizat; optică medicală)**, ORL (videoendoscopie), pneumologie, gastroenterologie, neuropsihiatrie, medicină de familie, ecografii generale. **Telefon: 0257/285510, www.policlinica-turcin.ro.**
- Farmacia GLYKON - UTA, Bl U 6 (vis-a-vis de biserica în construcţie). DESCHIS ZILNIC: LUNI-VINERI 07.00 -21.00. SÂMBĂTĂ şi DUMINICĂ 08.00-18.00. Telefon: 0257/ 241197.

Horoscop

BERBECUL (III.21.-IV.20.)
Un prieten vă ajută să clarificaţi o neînţelegere cu persoana iubită, apărută din cauza unor bârfe. Aveţi răbdare! Totul va reveni repede la normal.

TAURUL (IV.21.-V.20.)
Aveţi multe de făcut, atât acasă, cât şi la serviciu, dar se pare că nu sunteţi în formă. Sunteţi irascibil şi riscaţi să vă luaţi la ceartă cu cei din jur.

GEMENII (V.21.-VI.21.)
Sunteţi plin de energie şi reuşiţi să duceţi la bun sfârşit o lucrare mai veche. Nu vă grăbiţi să refuzaţi o propunere de colaborare!

RACUL (VI.22.-VII.22.)
Nu reuşiţi să vă încadraţi în programul de la serviciu, spre nemulţumirea şefilor şi a colegilor. Vă cam lipseşte entuziasmul, ceea ce ar putea să vă creeze neplăceri şi în familie.

LEUL (VII.23.-VIII.23.)
Sunteţi nemulţumit de atitudinea celor din jur şi riscaţi să deveniţi impulsiv. După-amiază, primiţi o sumă importantă de la o rudă apropiată. S-ar putea ca partenerul de viaţă să nu fie de acord să cumpăraţi un obiect de valoare.

FECIOARA (VIII.24.-IX.23.)
Vă enervaţi la serviciu, pentru că nu reuşiţi să vă terminaţi treaba la timp. Apelaţi la ajutorului colegilor! Ar fi bine să îi arătaţi persoanei iubite mai multă afectivitate. Nu vă lăsaţi acaparat de problemele personale!

BALANŢA (IX.24.-X.23.)
Sunteţi într-o formă intelectuală excelentă şi reuşiţi să le oferiţi sfaturi utile prietenilor. Aveţi grijă să nu faceţi promisiuni pe care nu sunteţi sigur că le veţi putea respecta!

SCORPIONUL (X.24.-XI.22.)
S-ar putea să fiţi nemulţumit de atmosfera creată la locul de muncă de un coleg. Vă sfătuim să evitaţi speculaţiile şi să nu vă angajaţi în discuţii aprinse.

SĂGETĂTORUL (XI.23.-XII.21.)
Aveţi ocazia să faceţi schimbări importante pe plan sentimental. Dimineaţă, faceţi cunoştinţă cu o persoană care vă atrage atenţia din prima clipă. Vă recomandăm să nu vă pripiţi.

CAPRICORNUL (XII.22.-I.20.)
S-ar putea să vă certaţi cu persoana iubită, pentru că vă înţelege greşit. Încercaţi să lămuriţi lucrurile cu calm! După-amiază aveţi de făcut mai multe drumuri scurte.

VĂRSĂTORUL (I.21.-II.20.)
Dacă plecaţi într-o călătorie, puteţi să fiţi optimist: totul se va derula conform planurilor. Relaţiile cu prietenii sunt foarte bune, dar este posibil să aveţi discuţii cu partenerul de viaţă.

PEŞTII (II.21.-III.20.)
Este posibil să aveţi probleme la serviciu, dacă nu respectaţi indicaţiile şefilor. Amânaţi deciziile importante în afaceri! Ar fi bine să comunicaţi mai mult cu persoana iubită.

Reţeta zilei

Paste cu sos de spanac

GUSTOASE. Pastele cu sos de spanac sunt o sursă bună de fier în perioada postului. Oferă celor dragi o masă gustoasă şi sănătoasă!

INGREDIENTE: 500 g paste, 300 g spanac, 200 g ciuperci, 1 ceapă, 1 căpăţână de usturoi, 100 g margarină, 1 lingură de ulei, zeamă de lămâie, oţet, sare.

MOD DE PREPARARE: Căpăţâna de usturoi necurăţată se lasă la cuptor 15 minute până se înmoaie. După aceea, se scoate miezul din căţeii de usturoi. Ceapa curăţată, se toacă mărunt, se căleşte până se înmoaie, apoi se adaugă ciupercile, miezul de usturoi şi se înăbuşă încă 5 minute. Se adaugă 2 linguri de zeamă de lămâie şi se mai fierbe 2 minute. Frunzele de spanac se curăţă, se spală în mai multe ape, se taie şi se adaugă peste ciuperci împreună cu margarina. Se potriveşte de sare şi piper şi se înăbuşă până când frunzele de spanac s-au înmuiat. Pastele se fierb în apă clocotită cu sare, se strecoară şi se aşază în farfurii. Deasupra se pune sosul de spanac. În loc de zeamă de lămâie se poate folosi un pahar de vin alb.

POFTĂ BUNĂ!

Pentru mai multe reţete intră pe www.culinar.ro

Întreruperi de curent

Marţi, 17 noiembrie 2015. În judeţ, h 8- 18: Moneasa (p), Tălagiu, Pleşcuţa, Budeşti, Drauţ, Arăneag, Arăneag-Căsoaia, Şebiş – străzile Crişului, Morii, Oituz, Zărandului, Steluţei, Mimozei, Crinului; **h 9 – 14:** Ghioroc, zona centru, MOBIFON Ghioroc, Crama Ghioroc, SC CASTORE.

Pieţe şi târguri

Astăzi este zi de piaţă la Curtici, Nădlac, Bocsig, Gurahonţ, Moneasa, Pilu, Vladimirescu. **Tot astăzi se organizează târg săptămânal la** Gurahonţ şi Bârzava.

Mâine, marţi, este zi de piaţă la Sebiş, Almaş, Apateu, Semlac, Sântana, Şilindia, Vârfurile.

Vremea

Luni, 16 noiembrie

www.aradon.ro

4° LA ORA 6 — temperaturile se vor situa între 3 şi 4 grade. Vântul va sufla cu 19 km/h dinspre VNV.

16° LA ORA 18 — temperaturile se vor situa între 15 şi 16 grade. Vântul va sufla cu 8 km/h dinspre SSV.

Ziua precedentă

Arad	7–12	Umiditate:	100%
Lipova	7–12	Presiune:	1015,92 mb
Chişineu- Criş	7–12	Precipitaţii:	10 %
Săvârşin	6–11	Vânt:	8,05 km/h
Sebiş	6–11	Direcţie vânt:	SE

Soarele

Răsare: 07:36
Apune: 17:02

Azi

Temperaturile se vor situa între 4 şi 16 grade. Vântul va sufla cu 8-19 km/h, dinspre SSV-VNV.

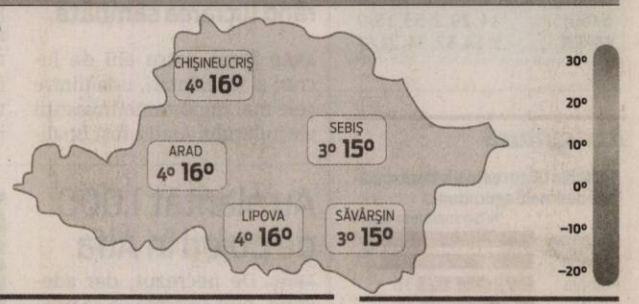

FAZELE LUNII

11.11 · 19.11 · 26.11 · 3.12

LUNI	MARŢI	MIERCURI	JOI
4° 16°	5° 16°	4° 15°	4° 14°
parţial însorit	nori şi soare	noros	senin

Calendar

Biserica ortodoxă: Sf. Ap. şi Ev. Matei (Post)
Biserica greco-catolică: Sf. ap. şi ev. Matei. Începe Postul Crăciunului
Biserica romano-catolică: Ss. Margareta a Scoţiei, regină; Gertruda, fc.

Prognoză pentru trei zile

Temperaturile minime vor fi cuprinse între 4 şi 5 grade, iar cele maxime între 14 şi 16 grade.

Temp.minime: 4-5°C
Temp.maxime: 14-16°C.

JURNAL ARĂDEAN
B-dul Revoluţiei nr. 62, Arad
BRAT Auditat de BRAT
Reclamaţii difuzare: 0257/212.032

Secretariat: 0257.281802 (centrala), fax - 0257.212.012
Şef departament difuzare: Carmen Csordas
Marea publicitate: 0257.280904
Mica publicitate: 0257.210775; B-dul Revoluţiei, nr. 81
Tiparul executat la: Tipografia Russmedia Kft. Debrecen

Redactor şef: Adriana Barbu (8416) Responsabil de număr: Gabriela Groza
Secretar general de redacţie: Gabriela Groza (8423); Departamente: Eveniment: Simona Butaru, Monica Ardelean (8405), Alin Gherasim (8417), Ioana Costaş (8414); Valentin Goran (8405); Politic: Simion Todoca (8434); Economic: Andreea Pintea (8415); Cultură, Învăţământ: Vasile Filip (8421); Social: Diana Duţu (8413); Sport: Daniel Scridon (8424), Leo Sfâra (8422), Dan Lazăr (8406).
Tehnoredactare: Ghizela Şerban (8409), Munteanu Daniel (8411).
REDACŢIE: tel. 0257.281802 (centrala); fax 0257.212.012, 0257.228.592; e-mail:redactia.jurnalaradean@russmedia.ro, adevaruldearad@russmedia.ro, publicitate.jurnalaradean@russmedia.ro, publicitate.adevarul@russmedia.ro

Peste 250 de voluntari au plantat 1.000 de puieţi

ARAD. Dimineaţa zilei de sâmbătă, 14 noiembrie, a fost una specială pentru arădenii care locuiesc în cartierul Alfa. Peste 250 de voluntari şi locuitori din zonă au răspuns apelului lansat de Asociaţia Euromediu, pentru a planta peste 1.000 de puieţi în încercarea de a crea o perdea verde care să flancheze cartierul dinspre râul Mureş. Acţiunea este realizată în tandem cu acţiunea naţională de împădurire „Plantăm fapte bune în România" unde sunt implicaţi peste 10.000 de voluntari care vor planta aproximativ 223.000 de puieţi pe 70 de hectare puse la dispoziţia asociaţiiilor de primăriile care au răspuns acestui apel.

După ora 10:00, erau deja prezenţi peste 150 de arădeni la locul de plantat situat între digul râului Mureş, respectiv pista pentru biciclete şi strada Cărămidarilor. Unii arădenii au trasat locurile pentru plantat, alţii înarmaţi cu hârleţe au pregătit gropile, iar din spate un alt grup a plantat puieţii. Un lucru demn de remarcat este că vârsta voluntarilor a fost diversificată, de la cei mici, adică de la cinci ani, până la bunici, cu toţii au pus mâna pentru a crea un loc mai curat, mai plăcut, mai verde. „Este o plantare organizată de Asociaţia Euromediu pentru a crea o perdea verde. Această asociaţie s-a organizat singură, a cumpărat de la Romsilva cei peste 1.000 de puieţii, desigur la un preţ mai mic. Suntem bucuroşi să vedem un număr atât de mare de voluntari care se implică în acest tip de activitate", a declarat Corina Drăghici, purtătorul de cuvânt al Primăriei Arad. Asociaţiile care au participat cu voluntari, pe lângă locuitorii din zonă care s-au mobilizat exemplar, sunt Asociaţia Bicicliştilor Arădeni, Asociaţia Condor, Organizaţia Naţională „Cercetaşii României" - Centrul Local „Phoenix" Arad. **JA-V.G.**

223.000 în România

„Plantăm fapte bune în România" se reallizează în 19 localităţi din 14 judeţe din ţară: Călăraşi – Ulmu şi Jegălia, Constanţa – Peştera, Giurgiu – Malu, Teleorman – Talpa, Dolj – Rojişte şi Greceşti, Hunedoara – Brad, Vâlcea – Feteni, Dâmboviţa – Bezdead, Buzău – Boboc şi Beceni, Covansa – Belin, Sălaj – Valcău de Jos, Arad – Zerind şi Fântânele, Prahova – Plopu şi Valea Călugărească şi Timiş – Utvin.

Plantare de puieţi în Alfa FOTO: V.G.

Un festival cu gust amar

Schimbarea locului în care s-a desfăşurat Festivalul Vinului a făcut ca evenimentul să devină un fiasco.

Mutarea, lovitură grea pentru Festivalul Vinului FOTO: V.G.

ARAD. Cine a gândit mutarea Festivalului Vinului din Piaţa Avram Iancu a dat dovadă de o gândire extrem de proastă. Cine a crezut că o parcare mică, precum este cea din faţa Casei de Cultură a Sindicatelor, poate „înghiţi" mii de oameni nu a avut simţul realităţii. Sau, pur şi simplu, a fost vorba despre indiferenţă. Festivalul Vinului a fost capul de afiş al acestui sfârşit de săptămână. Arădeni, cu mic cu mare, au vrut să participe la concertele unor nume sonore din muzica folclorică şi să bea un pahar de vin. Însă ce s-a întâmplat în faţa Casei de Cultură a Sindicatelor nu a avut legătură cu distracţia. Nervi, îmbulzeală, înghesuială de nedescris, cozi lungi, aşteptări de zeci de minute pentru o apă minerală, cam acestea au fost „condimentele" Festivalului Vinului din acest an. Iar aceste „condimente" nu au prea fost pe gustul arădenilor.

Cei care au organizat festivalul s-au gândit la multe, mai puţin la arădenii care au dorit să participe. Parcarea, care nu are o lăţime mai mare de zece metri, a fost gândită astfel: pe lateral au fost puse gherete, pe mijloc mese şi bănci, iar pe celălalt lateral alte gherete. Au rămas două culoare de puţin peste un metru lăţime între gherete şi bănci. Iar la fiecare gheretă era o coadă imensă. Aşadar, cei care vroiau să circule dintr-o parte în alta nu prea aveau variante. Unii au ales că meargă pe laterale, pe scările Casei de Cultură, în speranţa că vor scăpa de îmbulzeală. Dar au greşit. Pentru că arădenii care nu aveau loc între gherete şi mese au ales să privească spectacolele de pe scări. Şi nu numai. Au urcat şi pe bordurile care mărginesc scările, au intrat în parculeţul din faţa Casei de Cultură, au stat în spatele scenei, au ales orice variantă pentru a scăpa de înghesuială. Degeaba.

JA-A.G.

Ce putea fi

Putea fi un festival reuşit, ţinând cont că şi vremea a ţinut cu noi. Din păcate, unde nu-i cap, vai de picioare.

A fost inaugurat Drumul Vinului

Şoseaua care leagă localităţile din Podgorie între ele a fost finalizată, autorităţile inaugurând lucrarea sâmbătă.

ARAD. „Acest drum contează foarte mult pentru Podgorie şi din punct de vedere economic. Pentru că aici s-au construit multe crame şi se ridică tot mai multe pensiuni turistice. Sper să atragem cât mai mulţi turişti. Vreau să îi felicit pe cei care s-au gândit la depunerea acestui proiect", a spus Valentin Bot, primarul din Şiria. „Drumul Vinului constituie pilonul principal pentru dezvoltarea localităţilor din Podgoria Aradului", a punctat şi Cornel Popi, primarul din Ghioroc.

Proiectul Drumul Vinului a demarat în anul 2010, atunci când cei de la CJA s-au gândit să acceseze fonduri europene pentru acest proiect. Lucrările efective au început în 2011, dar în 2014 acestea nu era finalizate. Între timp, Confort SA şi ICIM SA, societăţile care au câştigat licitaţia, au intrat în insolvenţă şi nu au mai putut continua lucrarea. Contractul a fost denunţat, iar CJA a organizat o nouă licitaţie. În mai 2015, Sylc Con Trans a câştigat această licitaţie şi a reluat lucrările, reuşind să finalizeze proiectul la timp.

Valoarea totală a lucrărilor este de peste 62 de milioane de lei, mare parte a fondurilor venind de la Uniunea Europeană. **JA-A.G.**

Au tăiat panglica FOTO: A.G.

Trafic încurcat de vopseaua roşie

ARAD. O mostră referitoare la faptul că în Arad se lucrează fără cap ne-a fost servită sâmbătă dimineaţa, în jurul orei 10:00, în intersecţia de la Podgoria. Într-o zi aglomerată, când marea majoritate a arădenilor sunt liberi şi ies în oraş, muncitorii care se ocupă cu trasarea benzilor roşii ce marchează pistele de biciclete s-au gândit să le strice dimineaţa. Aşa că, în plin trafic, s-au pus să traseze acele benzi roşii în cea mai aglomerată intersecţie a Aradului, la Podgoria. Printre înjurături, şoferii care intrau pe culoarea verde a semaforului în intersecţie aşteptau să treacă maşinăria care vopseşte şoseaua. Aceşti şoferi erau, la rândul lor, înjuraţi de alţi şoferi care intrau în intersecţie şi care nu puteau să treacă din cauza primilor conducători auto. Haosul s-a instalat rapid, cei mai relaxaţi dintre toţi dovedindu-se a fi chiar muncitorii care colorau şoseaua. **JA-A.G.**

Benzile buclucaşe FOTO: A.G.

Group YOUR JOB, OUR WORK

ANGAJEAZĂ

- Montatori subansamble
- Controlori Calitate
- Muncitori Necalificaţi
- Confecţionere
- Stivuitorişti

Cerinţe:
- Studii medii
- Acuitate vizuală
- Dexteritate manuală
- Disponibilitatea de a lucra în schimburi

Se oferă:
- Salariu Atractiv
- Transport gratuit / asigurat
- Ore suplimentare plătite
- Spor de noapte
- Bonusuri lunare

CONTACT
Telefon: 0747 012 810
0758 048 583
E-mail: silvia.pantos@gigroup.com
Adresa: Arad, Piaţa Gării, bloc A, scara G, ap.26
(parter - lângă magazinul CHIC)

(2178 - H 287101)

Selin`S

Închiriez spaţiu de 400 mp
pentru birouri/magazin/depozit.
☎ 0744 767 302
(2372 - H 296662)

Landisa Plant
SC Landisa Plant SRL
Str. Constitutiei, nr. 57, jud. Arad
Telefon / Fax 0357 805 802
office@landisa .ro
www.landisa.ro

OFERTA PLANTE:

Cupressocyparis leylandii 80 cm + 19 lei

Photinia fraseri Red Robin 70 cm + 19 lei

Pomi fructiferi în ghiveci 4 ani 28 lei

vinde o gamă variată de arbori şi arbuşti ornamentali

(2233 - H 296614)

Primele seri de poveste

Sâmbătă s-a deschis cea de a XXI-a ediţie a Festivalului de Teatru Clasic, cu actorii arădeni.

„Vivaldi şi anotimpurile", teatru şi coregrafie FOTO: FAN

ARAD. A fost Shakespeare în prima seară a Festivalului Internaţional de Teatru Clasic în regia lui Alexander Hausvater. Piesa „Mult zgomot pentru nimic" a teatrului arădean a deschis cea de a XXI-a ediţie a unuia din cele mai mari evenimente culturale din Arad. În prima seară, ca de obicei, toalete elegante, oficialităţi, lumea bună a Aradului amatoare de teatru sau poate doar de evenimente mondene a bifat deschiderea festivalului.

Duminică, publicul a fost aşteptat la o seară de musical oferită de teatrul „Regina Maria" din Oradea. Spectacolul „Omul din La Mancha" în regia lui Korcsmaros Gyorgy s-a jucat de la ora 19.00 în sala mare a Teatrului „Ioan Slavici" din Arad şi i-a încântat pe spectatori. Astăzi sunteţi aşteptaţi la „Vivaldi şi anotimpurile", un spectacol de teatru coregrafic, jucat de Teatrul Naţional de Târgul Mureş în sala Mare, de la ora 19.00, dar şi „Astă seară: Lola Blau", un spectacol în limba idiş, tradus în limba română, de Georg Kreisler, jucat în Sala Studio, de la ora 20.30, de actorii de la Teatrul Evreiesc de Stat Bucureşti.

Vor mai fi alte opt seri de teatru cu un spectacol sau chiar două (în zilele de luni, miercuri şi sâmbătă) în care publicul arădean îi va putea întâlni pe Ion Caramitru, Gigi Căciuleanu, Constantin Cojocaru, Alexandru Dabija, Dorina Lazăr, Maia Morgenstern, Şerban Pavlu, Victor Rebengiuc. Biletele pot fi cumpărate de la caseria teatrului arădean.

MONICA ARDELEAN
monica.ardelean@russmedia.ro

Spectacolul din Sala Mare

„Vivaldi şi anotimpurile", cel mai nou spectacol al lui Gigi Căciuleanu, s-a născut dintr-o idee de regie şi concept spaţial de Dan Mastacan şi a avut premiera la finalul lunii septembrie.

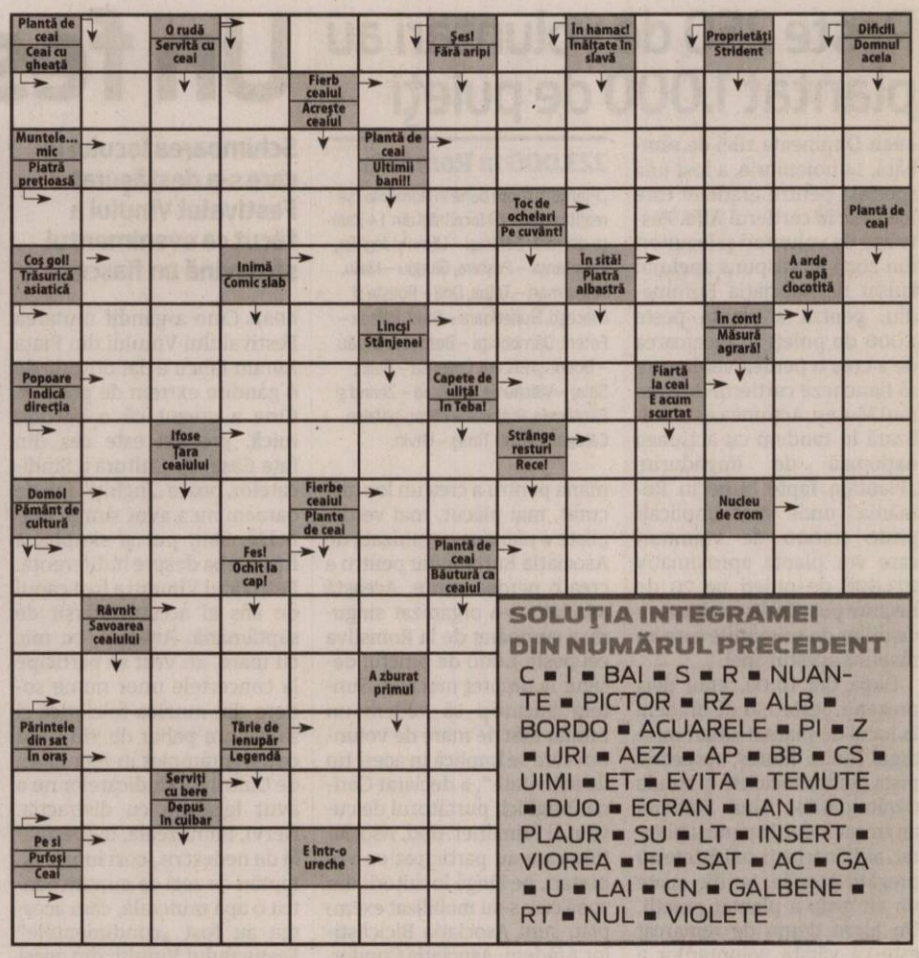

SOLUŢIA INTEGRAMEI DIN NUMĂRUL PRECEDENT

C ■ I ■ BAI ■ S ■ R ■ NUANTE ■ PICTOR ■ RZ ■ ALB ■ BORDO ■ ACUARELE ■ PI ■ Z ■ URI ■ AEZI ■ AP ■ BB ■ CS ■ UIMI ■ ET ■ EVITA ■ TEMUTE ■ DUO ■ ECRAN ■ LAN ■ O ■ PLAUR ■ SU ■ LT ■ INSERT ■ VIOREA ■ EI ■ SAT ■ AC ■ GA ■ U ■ LAI ■ CN ■ GALBENE ■ RT ■ NUL ■ VIOLETE

Înşelăciune de 600.000 de euro

ARAD. Potrivit probatoriului administrat în cauză a rezultat că „inculpatul, cetăţean italian, în calitate de administrator al unei societăţi comerciale din Arad, la data de 10.04.2008, cu ocazia cesiunii de patrimoniu social către o altă societate comercială din Arad, cesiune concretizată într-un act autentificat notarial, a indus în eroare cu rea credinţă reprezentantul firmei cesionare în ceea ce priveşte conţinutul patrimoniului social, cauzând un prejudiciu în valoare de 600.000 euro firmei cesionare". Dosarul a fost înaintat spre soluţionare Judecătoriei Arad.

JA-I.C.

Interzic comerţul ambulant pe bulevard, de Sf. Nicolae

ARAD. Primăria Municipiului limitează, în acest an, vânzarea articolelor tradiţionale pentru sărbătoarea Sfântului Nicolae. Comercianţii şi cumpărătorii deopotrivă sunt informaţi că vânzarea „la tarabă" a decoraţiunilor specifice sărbătorii va fi permisă doar în incinta pieţelor din Arad.

„Agenţii economici care desfăşoară activităţi de comerţ ambulant sunt invitaţi să se adreseze societăţii Târguri, Oboare, Pieţe TOP SA, Piaţa Mihai Viteazul nr.13, telefon 0257/250056, 0257/250016 sau direct la administraţiile pieţelor din municipiu" - potrivit comunicatului Primăriei. **JA-D.D.**

Tarabele, o amintire FOTO: D.D.

Programe TV Luni, 16 noiembrie

TVR 1

07.00 **Telejurnal matinal.** Sport, Meteo
08.00 **Telejurnal matinal**
09.00 **Starea naţiei.** (R)
10.00 **Tot ce contează.** la atitudine!
11.00 **Aventurile tânărului Hercule.** (serial, SUA, 1998-1999)
11.30 **Aventurile tânărului Hercule.** (serial, SUA, 1998-1999)
12.00 **Teleshopping**
12.30 **Puterea binelui.** (Documentar, SUA , 2015)
13.00 **Germana...** la 1
14.00 **Telejurnal.** Sport, Meteo
15.00 **Teleshopping**
15.30 **Maghiara de pe unu**
16.55 **Vorbeşte corect!** Prezintă Ruxandra Gheorghe-Negrea
17.00 **Garantat 100%.** (R)
18.00 **Întrebări şi răspunderi**
19.00 **Emisiunea de luni.** Moderator Mircea Radu
19.45 **Vorbeşte corect!** (R)
19.55 **Starea zilei.** Emisiune de Dragoş Pătraru

20.00 **Telejurnal.** Sport, Meteo
21.00 **Vorbeşte liber!**
21.55 **Starea zilei.** Emisiune de Dragoş Pătraru
22.00 **Starea naţiei**
23.00 **Nocturne.** Realizatoarea emisiunii, criticul de teatru Marina Constantinescu, invită de fiecare dată la conversaţie câte un creator de frumos: regizor, pictor, arhitect, scriitor, etc. „Nocturne" este una dintre puţinele emisiuni cu temă culturală, în care protagoniştii sunt oameni de calitate. Este gura de aer proaspăt pentru telespectatorii care doresc să evadeze din spaţiul emisiunilor comerciale.
24.00 **Dosar România.** (R)
01.00 **Observatori la Parlamentul European**
02.00 **Tot ce contează .**(R)

PRO TV

07.00 **Ştirile PROTV**
10.30 **La Maruta.** (r)
12.00 **Vorbeste lumea.** Vorbeşte lumea a pregătit subiecte interesante, pe care cei patru prezentatori le vor dezbate în direct, de luni până vineri. Noutăţi din viaţa vedetelor autohtone, informaţii utile, dar şi trenduri şi subiecte de lifestyle se vor găsi pe agenda celor patru gazde ale emisiunii, care vor avea alături şi invitaţi surpriză împreună cu care vor comenta subiectul zilei.
13.00 **Stirile PROTV**
14.00 **Vorbeste lumea**
16.00 **Lectii de viata.** „Lecţii de viaţă" este o producţie de tip ficţiune, bazată pe situaţii şi întâmplări reale, din viaţa cotidiană a familiilor. Sunt prezentate diverse situaţii inspirate din viaţa reală a familiilor.
17.00 **Ştirile PROTV**
17.30 **La Maruta**
19.00 **Ştirile PROTV**

20.30 **MasterChef**
22.30 **Las Fierbinti**
23.30 **Stirile PROTV**
00.00 **Homeland: Reteaua terorii.** serial, SUA, 201. Cu: Claire Danes, Damian Lewis, Mirena Baccarin, Jackson Pace Protagoniştii serialului sunt nimeni alţii decât celebra Claire Danes, câştigătoare a patru Globuri de Aur şi Damian Lewis, premiat cu Globul de Aur pentru rolul lui Nicholas Brody din „Homeland". Danes este Carrie Mathison, ofiţer CIA, sancţionată pentru că a dus la capăt o misiune neautorizată în Irak.
01.00 **Jane si Maura: Detectivi in Boston.** actiune, SUA, 2010.
02.00 **Lectii de viata.** (r)
03.00 **Vorbeste lumea.** (r)
05.30 **La Maruta.** (r)

ANTENA 1

06.00 **Observator**
08.00 **Neatza**
10.50 **In gura presei cu Mircea Badea**
11.40 **Teleshopping**
12.00 **Mireasă pentru fiul meu**
13.00 **Observator**
14.00 **Mireasă pentru fiul meu**
16.00 **Observator**
17.00 **Acces direct cu Simona Gherghe.** „Acces Direct" este o emisiune axată pe actualitatea de zi cu zi, în care „vedetele" sunt oamenii obişnuiţi, cu problemele, bucuriile, grijile şi întâmplările lor ieşite din comun. Reporterii speciali aduc în atenţia telespectatorilor precum şi a publicului din platou cazuri impresionante de viaţă, subiecte sociale dar şi ştiri mondene din actualitatea fierbinte a vedetelor şi personalităţilor autohtone.
19.00 **Observator**

20.00 **Observator special.** cu Octavia Geamanu
20.30 **Şerifi de România**
23.30 **Un Show Păcătos cu Dan Capatos**
01.00 **Observator special.** (r)
01.30 **Şerifi de România.** Rona Hartner, Paula Chirilă, surorile de la Bambi (Raluca şi Denisa), Natalia Mateuţ, Andreea Tonciu, Giani Kiriţă, Vladimir Drăghia, Andrei Duban, Andrei Ştefănescu de la Alb Negru, CRBL şi Ionuţ Pitbull Atodiresei intră în cel mai dur cantonament la care au fost supuse vedetele vreodată. Misiunile speciale pe care le vor primi îi vor face să lupte pentru a arăta că sunt „Şerifi de România" şi pentru a câştiga marele premiu în valoare de 10.000 de euro.
04.00 **Acces direct (r)**

HBO

06.00 **Aşa se scrie istoria!** Comedie, SUA, 2013. Regia: Greg Mottola Cu: Larry David, Bill Hader, Philip Baker Hall, Jon Hamm
07.40 **Drumul rusinii.** Comedie, SUA, 2014. Regia: Steven Brill.
09.15 **Bhopal: O rugăciune pentru ploaie.** Dramă, Marea Britanie, 2014. Regia: Ravi Kumar.
10.55 **A fost odată ca niciodată.** Comedie, Franţa, 2012. Regia: Christian Merret-Palmair
12.30 **Pee-Wee: Iarna care mi-a schimbat viaţa.** Comedie, Canada, 2012. Regia: Éric Tessier
14.30 **Invincibil.** Dramă, SUA, 2006.
16.15 **O noapte la muzeu: Secretul Faraonului.** Aventuri, SUA, 2014. Regia: Shawn Levy
17.55 **Pe platourile de filmare**
18.25 **Falsificatorul.** Poliţist, SUA, 2014.

20.00 **Cei rămaşi.** Serial, SUA, 2015.
21.00 **Graţie şi durere.** Serial, SUA, 2015.
22.00 **Secţia de geriatrie.** Serial, SUA, 2015.
22.30 **Secţia de geriatrie.** Serial, SUA, 2015.
23.00 **Angelique.** Aventuri, Franţa, 2013. Regia: Ariel Zeitoun. Cu: Nora Arnezeder, Gérard Lanvin, Tomer Sisley, David Kross, Simon Abkarian
00.55 **Northmen.** Saga vikingilor. Acţiune, Elveţia, 2014. Regia: Claudio Fäh Cu: Tom Hopper, Ryan Kwanten
02.35 **Lone Star.** Dramă, SUA, 1996. Regia: John Sayles. Cu: Chris Cooper, Elizabeth Peña, Matthew McConaughey
04.50 **Cei rămaşi.** Serial, SUA, 2015.

TVR 2

09.20 Cartea cea de toate zilele **09.30** Misterele istoriei (r) **12.00** La fix **13.00** Telejurnal **13.20** Arta fericirii **14.30** Cultura minorităţilor **15.00** Telejurnal **16.00** Ieri- Azi – Mâine **17.00** Nimic prea bun pentru un cowboy **17.50** Cartea cea de toate zilele **18.00** Telejurnal **19.00** Documentar 360° - GEO **20.10** Totul e un joc **21.45** Cartea cea de toate zilele **22.00** Ora de ştiri **22.55** MomentArt **23.10** Dr. House **00.00** La fix (R) **01.00** Drumul lui Leşe (R) **02.00** Cartea cea de toate zilele **02.15** Arta fericirii (r) **03.30** Pescar hoinar

AXN

07:10 Hannibal Post Mortem **07:20** Autopsia crimei Drama, SUA, 2011 **08:20** NCIS: Los Angeles **09:20** Numerele **10:20** Medium **11:15** Sherlock Holmes şi Dr. Watson **12:15** Autopsia crimei **13:15** NCIS: Los Angeles **14:15** Numerele **15:15** Medium **16:10** Sherlock Holmes şi Dr. Watson Politist, SUA, 2014 **17:10** Numerele **18:10** NCIS: Anchetă militară **19:10** Medium **20:10** Autopsia crimei **21:05** Cum să scapi nepedepsit **22:00** Hawaii 5.0 **22:55** Poliţişti fără frontiere **23:55** The Contractor Actiune, SUA, 2007

ANTENA 3

6.00 Ştirile dimineţii **10.00** Previziunile zilei cu Sabina Iosub **11.00** Se întâmplă în România cu Maria Coman **12.00** Ştiri **13.00** Se întâmplă în România **14.00** Ştiri **15.00** Esenţial cu Mihaela Bârzila **16.00** Esenţial cu Mihaela Bârzila **17.00** 100 de minute cu Alessandra Stoicescu **18.00** 100 de minute **18.45** La ordinea zilei cu Dana Grecu şi Radu Tudor **20.30** Subiectiv cu Răzvan Dumitrescu **21.30** Sinteza zilei **23.15** In gura presei cu Mircea Badea **0.00** Ştiri **1.00** Sinteza zilei

PRIMA TV

06:45 Teleshopping **07:15** Casa: construcţie şi design **08:20** Nimeni nu-i perfect **09:00** Râzi şi câştigi **09:30** Teleshopping **10:00** Mondenii **11:30** Constantin 60 **12:30** Jurnalul STV Junior **13:50** Nimeni nu-i perfect **15:00** Râzi şi câştigi **15:30** Cireaşa de pe tort **16:30** Focus **17:10** La TV **18:00** Focus **19:30** Focus Magazin **20:15** Cronica Cârcotaşilor **21:00** Putere şi Glorie **22:00** Trăsniţii **22:45** Focus din inima României **23:15** Focus Magazin **00:00** Secretele Labirintului **01:00** Cronica Cârcotaşilor **02:00** Trăsniţii **02:45** Nimeni nu-i perfect **03:00** Cireaşa de pe tort

CINEMAX

07:00 Centrul furtunii Dramă, Australia, 2011. **09:00** Reuniunea de clasă Dramă, Suedia, 2013. **10:30** Adio, Lenin! Dramă, Germania, 2003. **12:35** Felix şi Meira Dramă, Canada, 2014 **14:25** Restauraţie Dramă, SUA, 1995 **16:20** Whiplash Dramă, Statele Unite ale Americi, 2014 **18:05** Reuniunea de clasă Dramă, Suedia, 2013 **19:35** Fără copii pe teren Comedie, Olanda, 2015 **21:00** Zilele radioului Comedie, SUA, 1987 **22:30** Marşul Dramă, Danemarca, 2014 **00:15** Carnivale Dramă, SUA, 2004. **01:10** Eliberarea lui L.B. Jones Dramă, SUA.

DIVA

06.00 Numai tată să nu fii! **07.00** Chipul răzbunării **08.00** Hercule Poirot **10.00** Neveste disperate **11.00** Numai tată să nu fii ! **12.00** Nu-mi place Crăciunul **14.00** În mintea criminalului: Regina roşie **15.00** Neveste disperate **16.00** Chipul răzbunării **17.00** Vitrina de Crăciun **19.00** Neveste disperate: **20.00** În mintea criminalului **21.00** Pompierii din Chicago: **22.00** Pompierii din Chicago **23.00** Mâna care împinge leagănul **01.15** Neveste disperate: **02.15** Chipul răzbunării **03.00** Neveste disperate

ACASĂ

06:00 Vorbeste lumea (r) **09:00** Teleshopping **09:15** Iertare (reluare) **11:30** Rosario (reluare) **13:30** Teleshopping 14:00Tanar si nelinistit **15:00** Suflet de gheata **17:00** Iti ordon sa ma iubesti! ep. 125 **18:00** Iertare **20:00** Rosario **22:00** Vise de smarald Cu: Irene Esser, Luis Geronimo Abreu, Mimi Lazo, alejandro Mata, Maria Antonieta Duque **23:00** Inima de tigan **00:00** Iubiri vinovate **01:00** Iertare (reluare) **02:30** – Doamne de poveste **03:30** Inima de tigan (reluare) **04:15** Doctorul casei **05:15** Doamne de poveste (reluare)

PRO CINEMA

06:30 Ninja in vacanta (r) **08:30** La Maruta (r) **10:15** La bloc, episoadele **12:30** CJ 7 -Jucaria misterioasa (r) **14:30** Septembrie **16:15** La bloc **18:30** Cumplitul adevar **20:30** Strazile indurarii Productie: SUA, 2000 Cu: Eric Roberts, Cynthia Watros, Stacy Keach, David A.R. White Povestea filmului se axeaza in jurul a doi frati. **22:45** Ospiciul Cu: Jesse Metcalfe, Kiele Sanchez, Peter Stormare, Kevin Susman, Evan Parke, Olivia Munn, Armin Shimerman. **00:15** Strazile indurarii (r) **02:15** Cine A.M.

EUFORIA

06.00 Nu-i usor sa fii mireasa **06.45** Sa gatim romaneste **07.45** Reality-Show: Reteta dragostei **10.00** Glee **11.00** Prodanca si Reghe: Fascinati de Romania **13.15** Obsesia (r) **14.00** Iubire inselatoare (r) **16.00** Dincolo de nori **17.30** Triunghiul razbunarii **19.00** Food Safari **20.00** Obsesia **21.00** Medici in Santa Monica **22.00** Dr. House **23.00** Prietenii tai Cu: Jennifer Aniston, Lisa Kudrow, Matthew Perry, Matt LeBlanc, David Schwimmer, Courtney Cox **00.00** Medici in Santa Monica (r)

ANTENA STARS

06:00 Star Magazine (reluare) **07:45** Teleshopping **08:00** Star News (reluare) **09:00** STAR MATINAL (cu Rocsana Marcu si Razvan Botezatu) **12:00** STAR MAGAZINE (cu Laura Micovschi) **14:00** NECENZURAT (cu Adriana Bahmuteanu) **16:00** STAR MAGAZINE (cu Laura Micovschi) **17:00** Star Salvator (reluare) **18:55** STAR NEWS (cu Andra Trandas) **19:45** RĂI DA' BUNI (cu Mihai Morar) **21:45** STAR NEWS **22:00** AGENTUL VIP (cu Cristian Brancu) **00:15** ÎN PUII MEI **01:00** Răi da' buni **03:00** Agentul Vip (reluare) **04:30** Necenzurat (reluare)

RTL KLUB

06:30 Top Shop **07:00** Desene animate **08:35** Ştiri **09:08** În fiecare dimineaţă **11:05** Top Shop **12:45** Astro Show **14:55** Patru contra patru **15:35** Prizonierii dragostei (s) **16:45** Fără urme (s) **17:40** Suleiman (s) **19:00** Ştiri **19:55** Focus **20:30** Budapesta, zi şi noapte (s) **21:45** Între prieteni (s) **22:25** Dr. Bones (s) **23:25** Ştiri **23:55** Making of

REDACŢIA NU ŞI ASUMĂ RĂSPUNDEREA PENTRU EVENTUALELE SCHIMBĂRI

DIGI FILM

07:30 Furios şi iute 6.Acţiune. 2013. **09:40** Jocurile foamei: Revolta - Partea I. Acţiune. 2014. **11:45** Centura rosie. Acţiune. 2008. **13:25** Pur şi simplu dragoste. Comedie. 2002. **15:35** Don Quijote. Comedie. 1999. **17:55** CA-N FILME. 2012. **18:25** Conjuraţia tăcerii. Acţiune. 2006. **20:00** Doi văcari prin New York. Comedie. 1994. **21:50** Plăcintă Americană 2. Comedie. 2001. **23:40** Barton Fink. Dramă. 1991. **01:35** Plăcinta americană 3 - Nunta. **03:15** Detonatorul. Acţiune.

Stau la rând la legalitate

Doar un singur expert autorizat la nivelul judeţului Arad poate face evaluarea riscului de incendiu al clădirii.

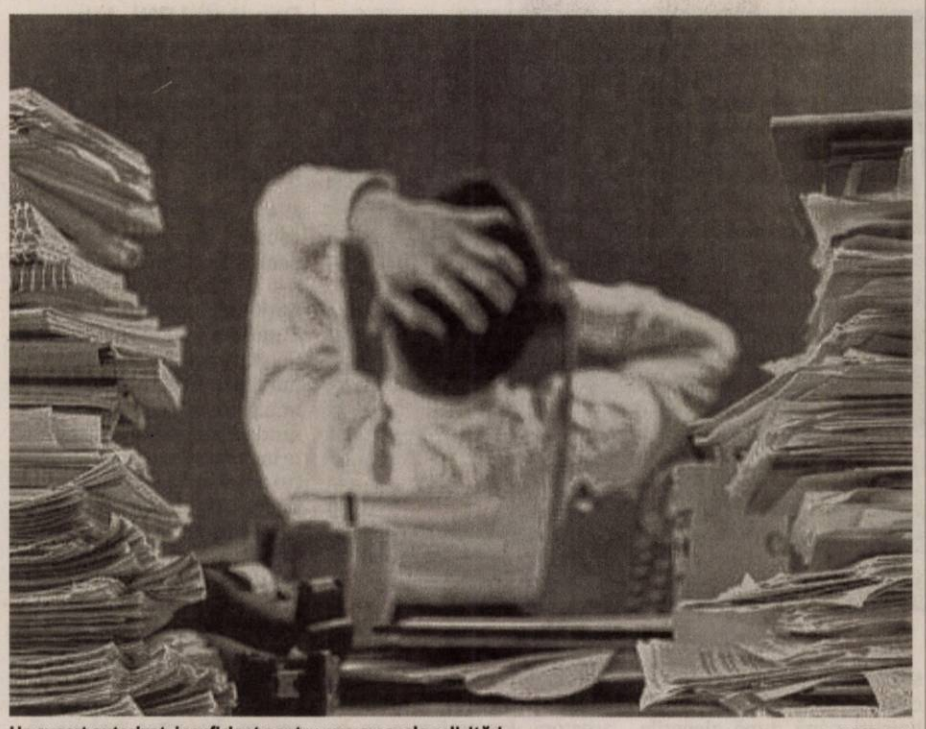

Un expert autorizat, insuficient pentru numeroasele solicitări FOTO: FAN

ARAD. Blocaj la legalitate. Şi lucrurile vor continua la fel de greoi pentru că timpul alocat unui client este de cel puţin o săptămână, dar perioada se poate prelungi dacă clădirea este mai mare, dacă e un aflux mare de persoane în clădire, dacă este vorba despre substanţe inflamabile etc. Ceea ce trebuie să stabilească expertul sunt măsurile de prevenire care se impun în respectiva clădire. Câte stingătoare sunt necesare, dacă e nevoie sau nu de hidrant, dacă e nevoie de un sistem de detectare incendiu, trape de fum sau sistem de stingere cu sprinkelere cu apă sau spumă. În unele situaţii, precum cel din urmă, se instalează pe baza unui proiect făcut de o firmă specializată, ceea ce complică şi amână mai mult momentul obţinerii autorizaţiei.

Foarte scump

Şi cresc costurile intrării în legalitate. Pentru că dincolo de tarifele pentru expertiză, e nevoie de investiţii în aceste sisteme care să crească siguranţa în caz de incendiu. Spre exemplu o uşă rezistentă la foc costă în jur de 1.000 euro, o trapă pentru fum se poate ridica de la 1.000 euro până la la 6.000 euro, în timp ce o instalaţie de sprinkele se ridică la câteva zeci de mii de euro. În unele situaţii, costurile intrării în legalitate sunt mai mari decât amenzile, chiar şi cu noile cuantumuri!

Proprietarii de clădiri în care se desfăşoară activităţi care necesită autorizare ISU au de ales însă între a închide afacerea sau a intra în legalitate. Pentru că lipsa autorizaţiei poate duce la închiderea clădirii de către pompieri, fie că este vorba despre un club, o şcoală, o sală de concerte, o biserică, un hotel. În unele cazuri, proprietarii persoane fizice vor scoate banii pentru a plăti costurile intrării în legalitate, în alte situaţii autorităţile locale, din banii publici, vor fi nevoite să plătească. Pentru a nu se mai întâmpla un alt „Colectiv".

Va fi, cu siguranţă, o creştere spectaculoasă a cifrei de afaceri a firmelor autorizate care se ocupă cu aceste sisteme, destul de puţine la nivel de judeţ. Ar fi fost mult mai bine dacă această febră a autorizaţiilor ar fi fost determinată de o legislaţie drastică, dar care să poate fi aplicată şi care să fi fost gândită şi aprobată înainte ca o tragedie să fi declanşat totul.

Coadă şi la birou

Aceeaşi aglomeraţie şi la ISU Arad, acolo unde numărul celor care vin să-şi depună documentaţia pentru autorizaţie este foarte mare. Dar şi la Primărie. Totul, pe nervii celor care vor să intre în noua legalitate. Cea de după „Colectiv".

MONICA ARDELEAN
monica.ardelean@russmedia.ro

Arădeanca care vrea să facă bani din şofran

A început să cultive şofran în 2011 şi este pregătită să intre în afaceri cu acest condiment.

ARAD. E unul din cele mai scumpe condimente şi se cultivă şi la Arad. O arădeancă, Ligia Suciu, a dus aurul roşu, cum i se mai spune şofranului, în curtea casei sale din Ineu. Planta care dă gust şi culoarea bucatelor, nelipsită din marile bucătării ale lumii, cu recunoscute proprietăţi medicale, este pe punctul de a deveni o afacere pentru tânăra cultivatoare.

O vacanţă profitabilă

Ligia Suciu a descoperit proprietăţile şofranului întâmplător, în timpul unei vacanţe în Italia. A cumpărat bulbi cu câteva sute de euro şi i-a plantat în grădina din spatele casei. A pornit afacerea în 2011 cu 700 de bulbi, iar acum are 5.000. Nu a vândut încă nimic preferând să investească în înmulţirea plantei. Şofranul seamănă cu brânduşa, înfloreşte o singură dată pe an, la sfârşitul lui octombrie şi început de noiembrie şi nu este prea sensibil la temperaturile scăzute.

Un fir de şofran cântăreşte 0,007 grame iar pentru un kilogram de şofran e nevoie de până la 250.000 de flori. Preţul este însă pe măsură, în funcţie de calitate, acesta poate costa chiar şi câteva zeci de mii de euro. Primele grame de şofran le-a vândut celui de la care a cumpărat şi bulbi, România neavând o piaţă de desfacere pe acest produs. De anul viitor speră ca producţia să crească şi automat să crească şi veniturile.

JA-V.O.

Piaţa mondială

Cei mai mari producători de şofran sunt Spania şi India, care produc împreună mai bine de 240 tone pe an, reprezentând 80% din producţia mondială.

Floarea de şofran, asemănătoare brânduşei FOTO: V.O.

O elevă din Arad este premiată la Guvern

Alexandra Miloş FOTO: FAN

ARAD. Este elevă la Colegiul Naţional „Moise Nicoară" din Arad, a luat menţiune la olimpiada internaţională de lectură şi va fi premiată, împreună cu profesoara care a pregătit-o, de Guvernul României. Este vorba despre Alexandra Miloş, elevă la momentul participării la concurs în clasa a X-a, la prestigiosul colegiu arădean şi profesoara de limba şi literatura română, Diana Achim.

Cele două arădence sunt invitate la festivitatea de premiere care va avea loc la Bucureşti, astăzi, 16 noiembrie, la ora 12.00.

Pentru rezultatele lor, Ministerul Educaţiei le va premia cu suma de 2.550 lei pe fiecare, aceeaşi sumă fiind acordată şi şcolii pentru dotări destinate sprijinirii calităţii procesului de învăţământ.

Cele două sunt singurele din Arad premiate pentru rezultatele excepţionale obţinute din lista celor 99 de elevi care au luat premii şi distincţii la olimpiadele şi concursurile şcolare din anul 2015. Pentru premiul I, suma acordată este de 4.440 lei, locul II - 3.785 lei, iar locul III - 2.945 lei.

JA-M.A.

Se apropie zilele libere

Angajatorii care nu dau liber de 30 noiembrie şi 1 decembrie vor fi sancţionaţi cu amenzi de până la 10.000 de lei.

Bucureşi de week-end-ul prelungit ce va veni FOTO: FAN

ARAD. Inspectoratul Teritorial de Muncă avertizează: amenzi de până la 10.000 lei pentru neacordarea zilelor libere. Pentru a nu se ajunge la sancţiuni de acest fel, trebuie respectată legea. Mai precis art.139 alin.1 din Codul Muncii-L.53/2003 care spune că ziua de 30 noiembrie (Sfântul Apostol Andrei cel Întâi chemat, Ocrotitorul României) şi ziua de 1 decembrie (Ziua Naţională a României) sunt decretate prin lege ca zile libere. Excepţie de la această regulă fac acele unităţi a căror activitate nu poate fi întreruptă datorită caracterului procesului de producţie sau specificului activităţii. Salariaţilor care lucrează în astfel de unităţi trebuie să li se asigure compensarea cu timp liber corespunzător în următoarele 30 de zile.

„În cazul în care, din motive justificate, nu se acordă zile libere, salariaţii beneficiază, pentru munca prestată în zilele de sărbătoare legală, de un spor la salariul de bază ce nu poate fi mai mic de 100% din salariul de bază corespunzător muncii prestate în programul normal de lucru" - precizează Ecaterina Isac, inspector şef al ITM Arad.

Ea mai atrage atenţia că agenţii economici care nu se conformează acestor dispoziţii imperative sunt pasibili de amendă contravenţională de până la 10.000 de lei.

JA-D.D.

UNIUNEA EUROPEANĂ
GUVERNUL ROMÂNIEI
POSMEDIU 2007-2013 Investim în mediu. Credem în viitor.

Stimaţi clienţi,

Lucrările de extindere a reţelelor de alimentare cu apă şi canalizare din localităţile Ghioroc, Cuvin, Miniş, Păuliş şi Lipova judetul Arad din cadrul proiectului "Extinderea şi modernizarea infrastructurii de apă şi apă uzată în judeţul Arad" – "Aqua Project Arad" - proiect implementat de către Compania de Apă Arad în perioada 2010-2013, beneficiază de cofinanţare din Fondul de Coeziune, prin Programul Operaţional Sectorial "Mediu". În urma implementării acestui proiect populaţia locală va obţine următoarele beneficii:

- ✓ Se vor reabilita şi extinde reţelele de apă, cu aducţiune de apă, şi a celor de canalizare pe un număr de 22 de străzi din localitatea Ghioroc
- ✓ Se vor reabilita şi extinde reţelele de apă şi canalizare pe un număr de 21 de străzi în Cuvin
- ✓ Se vor reabilita reţelele de apă şi extinde reţelele de canalizare pe un număr de 11 străzi din localitatea Miniş
- ✓ Se vor reabilita şi extinde reţelele de apă şi se vor extinde reţelele de canalizare pe 25 de străzi în localitatea Păuliş
- ✓ Se vor reabilita şi extinde reţelele de apă şi canalizare pe un număr de 69 de străzi în oraşul Lipova.

Din păcate, orice proiect de investiţie în infrastructură de largă amploare cum este "Aqua Project Arad" creează inconveniente pe termen scurt în viaţa de zi cu zi a oamenilor. Prin urmare, dorim să vă anunţăm că în localităţile Ghioroc, Cuvin, Miniş, Păuliş şi Lipova se derulează ample lucrări de extindere a reţelelor de alimentare cu apă şi canalizare. Pe această cale ne cerem scuze pentru neplăcerile inerente acestor lucrări, şi vă asigurăm că vom face toate demersurile posibile pentru ca durata şi impactul lor asupra dumneavoastră să fie minime.

Pentru informaţii suplimentare despre întreruperile serviciilor de furnizare a apei curente cauzate de lucrările din cadrul proiectului "Aqua Project Arad", vă rugăm să accesaţi site-ul www.caarad.ro/comunicate de presă sau să ne contactaţi la numărul de telefon 0257-270.843 interior UIP POS Mediu 142 sau prin e-mail, la adresa infopos@caarad.ro.
Vă mulţumim pentru înţelegere.
Cu deosebită stimă,
Echipa de implementare a proiectului "Aqua Project Arad"
S.C. Compania de Apă Arad S.A.

(2216 - H 295626)

JUDEŢUL ARAD S.C. COMPANIA DE APĂ ARAD S.A. RO-310178, ARAD Str. SABIN DRĂGOI
Nr. 2-4, ROMANIA C.I.F: RO-1683483; Nr.O.R.C.: J02/110/21.02.1991
Capital Social subscris si varsat 9.659.000 LEI
Tel. +40-257-270843; +40-257-270849; Fax. +40-257-270981 E-mail: apacanal@caarad.ro

JURNAL ARĂDEAN

Panică la deconcentrate

Şefii deconcentratelor arădene puşi de Guvernul PSD se tem că în scurt timp vor fi schimbaţi din funcţii.

La Prefectură, liniște, deocamdată FOTO: JA

ARAD. Scena politică arădeană pare liniștită, dar, în subteran, este o adevărată fierbere. Șefii de la instituțiile deconcentrate puși de către guvernul PSD sunt convinși că Guvernul Cioloș va trece de urgență la punerea în aplicare a pretențiilor exprimate explicit de către Gorghiu și Blaga, respectiv epurarea din administrație a tuturor celor instalați de către fostul Guvern și înlocuirea lor cu așa zișii tehnocrați, în fapt, oamenii PNL. Membri marcanți ai PSD Arad spun că partidul ar urma să fie efectiv decimat, ca urmare a unor comasări de ministere, cele noi putând să schimbe structurile locale în decurs de două săptămâni. Iată, însă, că Dacian Cioloș a declarat răspicat că nu va schimba structura ministerelor, ceea ce, dacă se adeverește, ar trebui să mai liniștească un pic spiritele. Mai mult, un deputat PSD a declarat că parlamentarii PNL cu care a discutat sunt de-a dreptul furioși din cauza mesajului clar transmis de către președintele Klaus Iohannis. Mai exact, Iohannis le-a spus să nu cuteze să vină cu propuneri de miniștri sau secretari de stat, pentru că nu este treaba lor. Or, dacă nici măcar la nivel de secretari de stat PNL nu va putea impune ceva, este limpede că liderii locali nu vor avea mai mult succes decât cei de la București. Drept urmare, cei care sunt acum pe posturi la deconcentrate pot sta cât de cât liniștiți până după alegerile parlamentare de anul viitor. Sau, mai degrabă, până după locale, pentru că rezultatele acestora vor prefigura ce se va întâmpla la cele din toamnă. Între timp, cei „orientați" se vor putea transforma din „tehnocrați" susținuți de PSD în „tehnocrați" susținuți de PNL sau invers. Pentru că, nu-i așa, tehnocratul rămâne tehnocrat, indiferent ce partid îl susține. **JA-S.T.**

Prefectul, apolitic

PNL cere schimbarea prefecților, însă conform legii, prefectul este apolitic, lucru care îl va împiedica pe noul premier să se arunce într-o bătălie de uzură cu prefecții, încercând să-i schimbe.

Bunurile recuperate, la maximă transparenţă

Deputatul PNL, Ion Şcheau, solicită transparenţă viitoarei agenţii de administrare a bunurilor recuperate de la corupţi.

ARAD. Camera Deputaților a adoptat un proiect de lege pentru înființarea, organizarea și funcționarea Agenției Naționale de Administrare a Bunurilor Indisponibilizate. Conform actului legislativ, bunurile vor fi distribuite către 5 ministere și către asociații și fundații cu obiect de activitate în domeniul social sau pentru academii de ramură înființate în baza unei legi speciale. Deputatul PNL, Ion Șcheau, salută înființarea acestei agenții, dar atrage atenția asupra necesității unor măsuri care să asigure transparență activității acesteia, pentru a nu plana dubii.

„Am votat acest proiect deoarece dreptatea trebuie făcută până la capăt. Acțiunile justiției trebuie completate de cele ale altor instituții pentru ca prejudiciul economic și moral să fie recuperat. Agenția Națională de Administrare a Bunurilor Indisponibilizate trebuie să dea curs unor reparații economice a societății românești care a fost păgubită sistematic prin acte de corupție. Ideea dării în folosință a bunurilor indisponibilizate către ONG-uri este de bun augur. Trebuie să fim însă foarte atenți și riguroși față de modalitatea în care legea va fi pusă în practică de către această Agenție. Darea în folosință a bunurilor trebuie să fie făcută după criterii clare și în condiții de maximă transparență. Cred că ar fi recomandat să existe un site al acestei instituții pe care să fie publicate toate bunurile și beneficiarii folosirii acestora. Publicul larg, mass media și toți potențialii beneficiari ai măsurilor trebuie să poată afla oricând care este situația acestor bunuri", a declarat Ion Șcheau. **JA-S.T.**

Ion Şcheau FOTO: JA

Europa „recunoaşte" Guvernul Ponta

Mircea Purcaru spune că politicul a schimbat un Guvern care a avut cea mai mare creştere economică din UE.

ARAD. Copreședintele ALDE Arad, Mircea Purcaru, prezintă ultimele date ale Oficiului European pentru statistică - Eurostat - care arată că România a înregistrat cea mai mare creștere economică din Uniunea Europeană în trimestrul al treilea al acestui an comparativ cu trimestrul precedent. „Cu o creștere trimestrială de 1,4%, România este pe primul loc în UE. De asemenea, față de anul trecut PIB-ul României a înregistrat o creștere de 3,6%. La toate capitolele, România depășește cu mult media europeană. În momentul în care un Guvern, respectiv Guvernul Ponta, obține asemenea rezultate, mă întreb cum se uită cetățenii europeni la o țară care dărâmă un asemenea Guvern. Sau, mai degrabă, cum îi cataloghează pe români, pentru că acceptă căderea Guvernului la presiunea unui procent infim din electorat, manipulat pe baze emoționale. Așa cum am mai precizat, revolta a fost justificată, însă, din păcate, manipulatorii și-au făcut jocul, profitând de conjunctură pentru devansarea loviturii de stat", spune Mircea Purcaru.

„În altă ordine de idei, PDL-iștii travestiți în liberali au repetat într-una că ei, respectiv guvernele Băsescu-PDL, au trecut țara prin criză și au lăsat-o stabilă. Mai exact, stabilă exact ca un pacient în pragul morții, despre care medicul spune că este stabilizat, dar asta nu înseamnă că va și trăi. Prin comparație, datele de mai sus arată că Guvernul Ponta lasă o țară stabilă în sensul creșterii economice permanente, cu salariul minim pe economie crescut în trepte succesive și cu o relaxare fiscală benefică. Acum, PDL-iștii vor să treacă de urgență la butoane, pentru a le manevra exact ca și înainte, în scopul stabilizării austerității poporului și îmbogățirii lor", spune Mircea Purcaru. **JA-S.T.**

Mircea Purcaru FOTO: JA

Pentru deportaţi, strămutaţi şi prizonieri

ARAD. Asociația Foștilor Deținuți Politici Anticomuniști Arad demarează identificarea foștilor deportați, strămutați și prizonieri care au avut copii minori la acea dată sau - în cazul prizonierilor - după eliberare. Aceasta, pentru ca, alături de copiii minori ai foștilor deținuți politici, să fie cuprinși în proiectul legislativ privind acordarea de indemnizații.

Extinderea proiectului legislativ a fost propusă de către participanții la Congresul AFDPR. Președintele AFDPRA Arad, Vasile Ciubăncan, face apel la cei interesați să se prezinte cu documente justificatoare la sediul din Palatul Cenad, pentru a putea fi luați în evidență. Termenul limită pentru depunerea documentelor este 31 decembrie. **JA-S.T.**

Parastas în memoria Seniorului

ARAD. Sâmbătă, la biserica greco-catolică de pe Str. Vicențiu Babeș, s-a oficiat o slujbă de pomenire a Seniorului Corneliu Coposu, la 20 de ani de la decesul său. Membri ai Asociației Foștilor Deținuți Politici Anticomuniști și ai PNȚCD Arad-care au organizat parastasul, au asistat la slujba religioasă și au ascultat cu pioșenie scurta evocare a personalității și vieții celui care a fost numit, după moarte „președintele moral al României". După încheierea slujbei, țărăniștii s-au adunat la sediu, unde s-a reunit ad hoc „clubul țărănist", având ca temă de dezbatere istoria PNȚCD, respectiv personalitățile care au marcat pozitiv sau, dimpotrivă, negativ, parcursul istoric al partidului. **JA-S.T.**

La slujba de pomenire FOTO: JA

Noua Dreaptă nu îl vrea pe Cioloş

PND consideră că desemnarea lui Cioloş prim ministru reprezintă „o palmă dată suveranităţii şi independenţei României".

ARAD. Președintele Partidului Noua Dreaptă Arad, Angel Popescu, a prezentat poziția oficială a partidului față de Guvernul de „tehnocrați", dar și față de numirea lui Dacian Cioloș.

Partidul Noua Dreaptă este de părere că Dacian Cioloș, din poziția de comisar european „a servit, cu prioritate, interesele agricole ale Franței și Germaniei". Mai mult, „calitatea sa de consilier special al președintelui Comisiei Europene, Jean-Claude Juncker - același eurocrat care ne amenință cu tăierea fondurilor europene dacă nu primim de bună voie imigranți! -, ridică un semn serios de întrebare asupra loialității domnului Cioloș față de Statul Român...

Partidul Noua Dreaptă respinge cu fermitate ideea unui guvern format din „tehnocrați" instruiți de Comisia Europeană, Banca Mondială și FMI, tehnocrați care nu sunt aleși prin vot și nu au niciun atașament față de Statul Român, care nu vor mai negocia măsurile economice cu FMI și UE, ci le vor aplica direct, la ordinul acestora", se arată în documentul emis de Partidul Noua Dreaptă. **JA-S.T.**

UNIUNEA EUROPEANĂ · GUVERNUL ROMÂNIEI · POSMEDIU 2007-2013 Investim în mediu. Credem în viitor. · APELE ROMÂNE · Instrumente Structurale 2007-2013

ANUNŢ DE PRESĂ

16 noiembrie 2015

Finalizarea lucrărilor de amenjare de pe Valea Groşeni

Proiect cofinanțat din Fondul de Coeziune al Uniunii Europene prin Programul Operațional Sectorial "Mediu"

Administrația Bazinală de Apă Crișuri a finalizat proiectul *„Amenajare Valea Groșeni, județul Arad".* Proiectul a fost demarat anul trecut, în luna iunie și a avut ca scop indeplinirea obiectivelor generale ale "Strategiei naționale de gestionare pe termen mediu și lung a riscurilor la inundații", respectiv a obiectivelor sociale, economice și ecologice, în contextul unei dezvoltări durabile în ceea ce privește corpul de apă.

Lucrările realizate sunt amplasate pe cursul văii Groșeni, pe teritoriul administrativ al localităților Archiș și Groșeni. Amenjarea albiei a fost necesară pentru reducerea gradului de risc la inundații, asigurarea accesului în gospodării, protecția construcțiilor din zonele adiacente malurilor, drumurilor și asigurarea tranzitării debitelor mari lichide și solide precum și reducerea gradului de poluare a apei.

„După finalizarea lucrărilor, malurile din localitatea Groșeni nu mai prezintă eroziuni active care, nu de mult puteau crea premisele prăbușirii construcțiilor aflate în imediata vecinătate a cursului apei. Astfel în zonă s-au efectuat consolidări de maluri cu ziduri de sprijin, reducerea pantei generale prin realizarea de căderi și stabilizarea talvegului albiei cu ajutorul pragurilor de fund. În total, s-au amenajat: 8500 m de albie, s-au construit 7 căderi, 22 de praguri de fund și ziduri de sprijin pe o lungime de 6992 m." director A.B.A Crișuri, Dorel Dume.

Proiectul ***„Amenajare Valea Groșeni, județul Arad"*** contribuie la îndeplinirea obiectivului global al Programului Operațional Sectorial Mediu, acela de îmbunătățire a standardelor de viață ale populației și a standardelor de mediu, vizând în principal respectarea aquis-ului comunitar.

Finanțarea proiectului a fost asigurată prin POS Mediu din Fondul de Coeziune în valoare de 10.660.298 lei și 1.184.477 lei de la **bugetul de stat.** Valoarea totală a proiectului este de **11.844.775 lei.**

Persoană de contact: **Anca MIHOCIU, responsabil publicitate**
Date instituție:
Administrația Bazinală de Apă Crișuri
Str. Ion Bogdan, nr. 35. cod 410125, Oradea, România,
telefon: 0259/443892, Fax: 0259/444237,
www.rowater.ro/dacrisuri

(2387 - H 314633)

Terorismul zguduie Franţa

Bilanţul victimelor atentatelor de la Paris a ajuns la 129 de morţi şi 352 de răniţi. Doi români, printre persoanele decedate.

Salvatorii de vieţi, într-o încercare cumplită FOTO : EPA

PARIS. Atentatele din Paris, de vineri seară, soldate cu 129 de morţi şi 352 de răniţi, au fost comise de trei echipe de teroriști foarte bine coordonate, a declarat procurorul general din Paris, Francois Molins, citat de publicaţia franceză Le Point. În cazul atacurilor de vineri seară, este vorba despre „trei echipe de teroriști foarte bine coordonate", a subliniat Molins.

Procurorul general din Paris a precizat că prima echipă, compusă din trei atacatori kamikaze, a acţionat în zona Stade de France, cea de-a doua, aflată la bordul unui autoturism Seat Leon, negru, a deschis focul asupra terasele cafenelelor şi restaurantelor, iar cea de-a treia, care s-a deplasat cu un autoturism Volkswagen Polo, fiind compusă din trei persoane, a atacat sala de spectacole de la Bataclan. Bilanţul victimelor atentatelor teroriste din Paris a ajuns la 129 de morţi şi 352 de răniţi, dintre care 99 în stare gravă, a anunţat procurorul general din Paris, Francois Molins, citat de publicaţia franceză Le Figaro. Aproximativ 100 de persoane au fost ucise în urma unei luări de ostatici la sala de spectacole Bataclan, unde avea loc un concert al grupului hard rock Eagles of Death Metal. Autorităţile franceze au arestat preventiv şase persoane din anturajul teroristului kamikaze Omar Ismail Mostefai, unul dintre autorii atentatelor, informează site-ul cotidianului Le Figaro. Atacurile au fost revendicate de reţeaua teroristă Stat Islamic, care susţine că acestea sunt o reacţie la ofensele aduse profetului musulman Mahomed şi la raidurile aeriene efectuate de Franţa în Siria şi Irak.

Trupa de rock a scăpat

Membrii trupei Eagles of Death Metal, care concerta în sala Le Bataclan sunt nevătămaţi, însă un membru al staff-ului şi-a pierdut viaţa în timpul violenţelor.

Arestări la Bruxelles

Anterior, autorităţile belgiene au anunţat că patru persoane au fost arestate în Bruxelles, în cazul atentatelor teroriste de vineri. Un bărbat care a închiriat un autoturism utilizat de teroriști a fost arestat la frontiera cu Belgia.

Unul dintre atacatorii de la Bataclan a fost identificat. Este vorba despre un cetăţean francez, născut în data de 21 noiembrie 1985, în departamentul Essone, din regiunea Ile-de-France în care au avut loc atentatele. El a fost condamnat de opt ori în perioada 2004-2010, dar nu a executat vreo sentinţă în închisoare. Ar fi făcut obiectul unei mişcări de radicalizare în 2010, potrivit procurorului general din Paris. SURSA: MEDIAFAX

> „În cazul atacurilor de vineri seara este vorba despre trei echipe de teroriști foarte bine coordonate
> FRANCOIS MOLINS

Stare de urgenţă pe teritoriul Franţei

Aproximativ 1.500 de militari au fost mobilizaţi. Hollande a dispus reintroducerea urgentă a controalelor la frontiere.

PARIS. Preşedintele Franţei, François Hollande, a anunţat, vineri noapte, că a fost decretată stare de urgenţă pe întreg teritoriul Franţei, în urma atacurilor teroriste ce au avut loc la Paris. Iniţial, Hollande a anunţat închiderea frontierelor, însă ulterior preşedinţia Franţei a oferit clarificări, explicând că au fost reintroduse controale temporare la punctele vamale, dar circulaţia rămâne deschisă.

Palatul Elysee îl corectează pe Francois Hollande, precizând că frontierele Franţei sunt deschise.

Preşedinţia Franţei a oferit clarificări după ce preşedintele Francois Hollande a anunţat închiderea frontierelor, explicând că au fost reintroduse controale temporare la punctele vamale, dar circulaţia rămâne deschisă. „Preşedintele François Hollande a dispus reintroducerea urgentă a controalelor la frontiere", a transmis Palatul Elysée. „Nu este vorba de închiderea graniţelor, aşa cum anunţase iniţial preşedintele republicii", a explicat Preşedinţia Franţei.

Administraţia Francois Hollande a decis mobilizarea a 1.500 de militari în întreaga ţară, pentru misiuni de ajutare a Poliţiei şi Jandarme- riei, în contextul atentatelor de la Paris. „Aproximativ 1.500 de militari suplimentari au fost mobilizaţi începând de vineri seară", a transmis Palatul Elysée. „Au fost adoptate două decrete: primul se referă la decretarea stării de urgenţă, al doilea, la o serie de măsuri speciale adoptate în regiunea Ile-de-France. Dispoziţiile permit plasarea în arest preventiv la domiciliu a tuturor persoanelor considerate periculoase", precizează Preşedinţia Franţei.

„Toate forţele posibile trebuie mobilizate pentru neutralizarea teroriştilor", a declarat Hollande, cerând mobilizarea armatei SURSA: MEDIAFAX

Mobilizare de urgenţă FOTO : EPA

Mulţi cetăţeni străini printre victime teroriştilor

PARIS. Numeroşi cetăţeni străini - din România, Belgia, Spania, Suedia, SUA, Portugalia, Tunisia, Maroc şi Algeria - figurează printre persoanele ucise în atacurile teroriste comise la Paris, informează publicaţia La Voix du Nord, citată de Mediafax.

Potrivit bilanţului încă provizoriu, cel puţin 129 de oameni au murit, iar 352 au fost răniţi în atentatele comise în cursul nopţii de 3 spre 4 noiembrie la Paris.

Printre persoanele decedate în atacurile teroriste figurează numeroşi străini - doi cetăţeni români, un spaniol, cel puţin trei belgieni, un cetăţean britanic, doi algerieni, un marocan, doi tunisieni, doi chilieni, doi portughezi, un suedez şi un american.

Printre răniţi figurează cetăţeni din România, Statele Unite, Marea Britanie, Elveţia şi Brazilia. Urmează ca autorităţile franceze să definitiveze stabilirea identităţii tuturor victimelor.

SURSA: MEDIAFAX

Liderii europeni sunt „şocaţi" de atentate

Donald Tusk şi David Cameron se declară „şocaţi" de evenimentele din Franţa. Merkel îşi exprimă solidaritatea cu poporul francez.

BRUXELLES. Donald Tusk, preşedintele Consiliului European, s-a declarat „şocat" de atacurile teroriste comise vineri seară la Paris, soldate, potrivit presei, cu cel puţin 120 de morţi. „Urmăresc şocat atacurile de la Paris", a transmis Donald Tusk prin Twitter. „Exprim deplina solidaritate şi compasiune pentru poporul francez şi pentru autorităţi", a declarat Tusk.

Şi David Cameron exprimă solidaritate faţă de poporul francez. „Sunt şocat de evenimentele petrecute la Paris", a transmis David Cameron prin Twitter. „Gândurile şi rugăciunile noastre sunt pentru poporul francez. Vom face totul pentru a oferi susţinere", a subliniat premierul Marii Britanii.

Donald Tusk, Angela Merkel, David Cameron FOTO : EPA

Angela Merkel condamnă atentatele de la Paris, exprimând solidaritate. Cancelarul Germaniei, Angela Merkel, s-a declarat „profund şocată" de atacurile teroriste din Paris, soldate cu cel puţin 60 de morţi, exprimând solidaritate cu poporul francez. „Sunt profund şocată de ştirile şi imaginile care vin de la Paris", a declarat Angela Merkel. „În aceste momente, gândurile mele sunt alături de victimele acestor atacuri teroriste şi de locuitorii Parisului", a mai spus Angela Merkel.

SURSA: MEDIAFAX

In memoriam FOTO: EPA

Condoleanţe pentru români

BUCUREŞTI. Ambasadorul american Hans Klemm a avut sâmbătă seara o convorbire telefonică cu ministrul de Externe Bogdan Aurescu, în care şi-a exprimat condoleanţele şi solidaritatea SUA pentru cei doi cetăţeni români care şi-au pierdut viaţa în atentatele teroriste din Franţa. „Ministrul Afacerilor Externe Bogdan Aurescu a avut astăzi (sâmbătă - n.r.) , în cursul serii, o convorbire telefonică cu ambasadorul SUA la Bucureşti, Hans Klemm. (...) Ambasadorul SUA la Bucureşti a exprimat condoleanţe şi solidaritatea SUA pentru cei doi cetăţeni români care şi-au pierdut viaţa în atentatele teroriste din Franţa. Bogdan Aurescu a mulţumit în mod deosebit pentru gestul părţii americane", potrivit unui comunicat de presă emis de MAE. Cei doi oficiali au discutat aspecte legate de situaţia de securitate din Orientul Mijlociu şi Africa de Nord, cu accent pe situaţia din Libia şi combaterea terorismului. MAE a anunţat sâmbătă că doi cetăţeni români au murit în atentatele de la Paris, informaţia fiind confirmată de autorităţile franceze. De asemenea, doi cetăţeni român au fost răniţi uşor în atentatele de la Paris. SURSA: MEDIAFAX

Franţa, mereu o ţintă pentru teroriști

Atacurile de vineri seară de la Paris soldate cu moartea a cel puţin 140 de persoane fac parte dintr-un lung şir de atentate teroriste.

PARIS. Cu puţin timp înainte de atentatele de vineri, de la Paris, pe 11 noiembrie, autorităţile franceze au anunţat dejucarea unui atentat care urma să fie comis la cea mai mare bază a Marinei militare franceze, cea de la Toulon.

22 august: Un militant islamist, Ayoub El-Khazzani, a încercat să deschidă focul într-un tren Thalys care circula pe ruta Amsterdam - Paris.

26 iunie: Atacatori care au afirmat că fac parte din gruparea teroristă Stat Islamic au comis un atentat la uzina chimică Air Products din Saint-Quentin-Fallavier.

22 aprilie: Un student cu dublă cetăţenie, franceză şi algeriană, a fost arestat la Paris în timp ce pregătea, potrivit poliţiei, un atentat „iminent" împotriva unor biserici.

8 ianuarie: Amédy Coulibaly a ucis o poliţistă municipală şi a rănit un agent municipal la Montrouge (Hauts-de-Seine), după care, o zi mai târziu, a luat mai multe persoane ostatice, într-un magazin alimentar kasher de la Porte de Vincennes, în arondismentul al XX-lea din Paris.

7 ianuarie: Doi militanţi islamişti - fraţii Chérif şi Saïd Kouachi - au luat cu asalt redacţia săptămânalului satiric Charlie Hebdo, iar 12 oameni, zece jurnalişti şi doi poliţişti - au fost ucişi, în timp ce alţi 11 au fost răniţi.

SURSA : MEDIAFAX

Turnul Eiffel, închis

PARIS. Turnul Eiffel a fost închis temporar, în cursul nopţii de vineri, din raţiuni de securitate, măsura urmând să rămână în vigoare până la noi ordine, informează cotidianul Le Figaro, citat de Mediafax. Turnul Eiffel rămâne închis cel puţin câteva zile, din raţiuni de securitate. „Turnul Eiffel a fost închis imediat după atentate", a transmis compania care administrează edificiul, un simbol al Parisului şi al Franţei. Monumentul, vizitat zilnic de 15.000 - 20.000 de turişti, „va rămâne închis până la noi ordine", a precizat compania, invocând raţiuni de securitate. Este deja cunoscută predilecţia organizaţiilor teroriste spre organizarea unor atacuri împotriva simbolurilor unor ţări, cum a fost cazul atentatelor din SUA, asupra turnurilor gemene.

Turnul Eiffel rămâne închis cel puţin câteva zile FOTO : EPA

Bunurile furate, recuperate FOTO: FAN

Copil de 14 ani, cercetat pentru furt calificat

ȘEITIN. Un copil de 14 ani a furat din două autoturisme care se aflau în curtea unei case din Șeitin, un aparat foto și o lanternă. Minorul, potrivit polițiștilor din Șeitin, a escaladat, în noaptea de 23 spre 24 octombrie, gardul unui imobil, iar din două mașini care se aflau acolo a furat cele două bunuri în valoare de 700 de lei. Prejudiciul cauzat a fost recuperat, cel în cauză fiind cercetat pentru furt calificat. **JA-I.C.**

240

de amenzi în valoare de 70.000 de lei au aplicat polițiștii rutieri în urma controalelor de pe șosele. 75 dintre sancțiuni au fost date pentru depășirea vitezei legale de deplasare, iar 165 pentru nefolosirea centurii de siguranță, neacordare de prioritate și efectuarea de depășiri neregulamentare. Polițiștii au mai reținut și 14 permise auto și 8 certificate de înmatriculare.

A furat un Opel Corsa şi s-a plimbat cu el, fără permis

INEU. A furat un autoturism din fața bisericii din Aldești și a condus-o deși nu avea permis auto. Este vorba despre un bărbat care acum este trimis în judecată de procurorii din cadrul Parchetului de pe lângă Judecătoria Ineu pentru comiterea infracțiunii de furt în scop de folosință și conducerea unui vehicul fără permis de conducere. „Inculpatul Farcaș Radu, în data de 6 septembrie 2015, din fața Bisericii Ortodoxe Aldești, a sustras în scop de folosință autoturismul marca Opel Corsa ce aparține părții civile I.I., autoturism pe care ulterior l-a condus pe DN 79 A, deși nu posedă permis de conducere de nici o categorie. Dosarul a fost înaintat spre competentă soluționare Judecătoriei Ineu", se arată într-un comunicat al Parchetului de pe lângă Judecătoria Ineu. **JA-I.C.**

A furat mașina FOTO: FAN

Restaurantului Perla i-a luat foc bucătăria

ARAD. Incendiul a fost sesizat în jurul orei 3:30, vineri spre sâmbătă, de câțiva trecători care se întorceau de la un restaurantul Perla. Aceștia au observat fumul dens ieșind în valuri printr-un geam al unei uși care s-a făcut țăndări din cauza căldurii emanate de incendiu. În restaurantul Perla, în momentul izbucnirii incendiului, din fericire, nu erau oameni, însă în Clubul Nerv - amplasat deasupra restaurantului - se aflau mai mulți clienți care au plecat după ce pompierii au ajuns la fața locului pentru a stinge incendiul. Pompierii Detașamentului de Pompieri Arad au intervenit cu o autospecială, lichidând incendiul în aproximativ 20 de minute. În urma verificărilor efectuate în ceea ce privește cauza producerii incendiului, pompierii au stabilit că acesta a pornit de la un scurtcircuit electric produs la o instalație electrică care prezenta defecțiuni. Restaurantul Perla era pe lista de controale ISU Arad, reprezentanții instituției urmând să-i calce pragul în zilele următoare.

În incendiu au ars un frigider, o mașină de feliat și alte electrocasnice folosite în bucătărie. **JA-I.C.**

Infracţiuni rutiere pe drumurile din judeţ

ARAD. Fără permise de conducere, sub influența băuturilor alcoolice și cu mașini neînmatriculate. Așa au fost prinși patru șoferi pe drumurile din județ. Toți patru s-au ales cu dosare penale întocmite de polițiști pentru infracțiuni rutiere. Astfel, pe raza localității Iercoșeni, a fost depistat în trafic un tânăr în vârstă de 22 de ani, în timp ce conducea un autoturism fără a deține permis de conducere pentru nicio categorie de vehicule, iar, pe raza localității Căpâlnaș, a fost depistat în trafic un bărbat de 34 de ani, care avea o concentrație alcoolică de 0,74 mg/l alcool pur în aerul expirat. „Conform procedurii, în cazul bărbatului de 34 de ani, s-a dispus recoltarea de probe biologice în vederea stabilirii cu exactitate a alcoolemiei", au declarat reprezentanții Inspectoratului de Poliție Județean (IPJ) Arad. De asemenea, între localitățile Peregu Mic și Pecica au fost depistați în trafic un tânăr de 24 de ani și un bărbat în vârstă de 48 de ani, care au condus fiecare câte un tractor în cuplu cu trei remorci agricole, atât tractoarele, cât și cele șase remorci nefiind înmatriculate sau înregistrate pentru circulația pe drumurile publice. **JA-I.C.**

Prezenţi pe şosele FOTO: JA

Lacrimi pentru Săgeata Verde

Bucuria de a (mai) călători o dată cu Săgeata Verde a trăit-o, sâmbătă dimineața, un arădean de 78 de ani, care făcea naveta cu acest tramvai.

Tramvaiul care a înviat amintiri vechi în mintea arădeanului FOTO: A.G.

ARAD. Intersecția de la Podgoria, sâmbătă dimineața. Stația de tramvai este plină de arădeni care așteaptă mijlocul de transport în comun care merge spre Micălaca. La un moment dat, stația se umple de consilieri județeni și alți reprezentanți ai administrației publice și politicieni din Arad. Motivul? Compania de Transport Public Arad a hotărât să scoată vechea Săgeata Verde din depou. Totul în cadrul inaugurării Drumului Vinului. Săgeata Verde a ajuns în stație, iar invitații pentru care tramvaiul a fost scos din „amorțire" au început să urce în vagon. Pe lângă cei enumerați mai sus, în apropierea tramvaiului apare un bătrânel care privește cu jind spre vagonul vechi de peste 100 de ani. Acesta o roagă pe Mariana Birău, directorul Companiei de Transport Public Arad, să îl lase și pe el să urce. După câteva insistențe, Birău îi permite acest lucru. Nu știa directorul că îi va înfrumuseța ziua foarte mult unui arădean, nu știa că îi îndeplinește o dorință veche locuitorului din orașul nostru.

Călătorie cu lacrimi

Odată urcat în Săgeata Verde, în ochii bătrânelului au început să licărească lacrimile. Întrebat dacă se simte bine, omul îmi spune: „Mă simt foarte bine. Nu am crezut că în viața asta o să mă mai urc în tramvaiul cu care am călătorit ani de zile". Apoi a suspendat discuția. Stătea și se bucura că circulă cu Săgeata Verde, cu o viteză groaznic de mică, vreo 20-30 de kilometri la oră. Se trezește din visare și spune: „Parcă mergea mai repede. Sau nu? Oare tot așa mergea? Știu că, la un moment dat, era vorba că duc Săgeata la Craiova să îi schimbe motorul, să meargă mai repede. Nu știu dacă l-au mai dus sau nu. Totuși, cred că așa mergea și acum câteva zeci de ani".

18 ani cu tramvaiul

Am încercat să aflu cine este bărbatul și de ce a fost pentru el atât de importantă această călătorie. „Am 78 de ani - a spus pasagerul neinvitat - și am făcut naveta cu tramvaiul ăsta 18 ani de zile între Cuvin și Arad. Zi de zi, de două ori, m-am urcat în Săgeată. Nu credeam că mai apuc să mă mai urc o dată", a spus bărbatul care a dorit să își păstreze anonimatul. Apoi a început să vorbească despre politică, administrație, agricultură, realizări și nerealizări, Uniunea Europeană, a sărit de la un subiect la altul câteva zeci de minute, cât a durat călătoria până la Ghioroc. Am ales să stau și să îl ascult pe el, un om care avea nevoie de un partener de călătorie, ca odinioară, decât să intru în vagonul care colcăia de politicieni, mare parte dintre ei, probabil, necunoscând nici măcar istoria mijlocului de transport în care s-au urcat. Și sunt convins că am ales bine.

Odată ajuns la destinație, s-a dat jos și a mai stat câteva minute, timp în care s-a uitat cu ardoare la Săgeata Verde. Apoi a plecat să își viziteze nepoata.

A meritat

Cu sufletul plin de bucurie că a reușit, probabil pentru ultima oară în viața lui, să mai facă o dată drumul Arad-Ghioroc cu Săgeata Verde. Acest om și bucuria lui fac ca ideea de a scoate Săgeata Verde pe linii să fi meritat din plin.

ALIN GHERASIM
alin.gherasim@russmedia.ro

SC ERGAD TECHNOLOGY SRL
ARAD, STR. PADURII NR. 24
firma cu capital integral italian care activeaza in domeniul industriei electronice ANGAJEAZA:
TEHNICIENI ELECTRONIŞTI
Pentru control si reparare placi electronice cu tehnologia SMD si montarea componentelor in SMD
Cerinte:
- Experienta
- Cunoasterea si capacitatea de a citi schemele electronice;
- Capacitatea de a suda componentele SMD;
- Disponibilitate pentru deplasari in Italia.
- Se vor specifica in curriculum vitae experientele de munca in domeniul electronicii

Se ofera:
- pachet salarial atractiv (in functie de cunostinte acumulate)
- decontare transport tramvai
- tichete de masa din prima zi
- pregatire profesionala in Romania si Italia

Trimiteti CV la adresa: otilia.dimeny@ergad.eu sau prin fax 0257-306194 ; tel: 0257-206247 (2174 - H 114192)

SC ERGAD TECHNOLOGY SRL
Arad, str. Padurii nr. 24
FIRMA CU CAPITAL INTEGRAL ITALIAN CARE ACTIVEAZA IN DOMENIUL INDUSTRIEI ELECTRONICE
angajeaza
MONTATORI SUBANSAMBLE
FEMEI SI BARBATI PENTRU MONTAREA COMPONENTELOR ELECTRONICE
SE OFERA:
- pachet salarial atractiv
- decontare transport tramvai
- tichete de masa din prima zi
- pregatire profesionala in conditii optime, la standarde internationale

TRIMITETI CV LA ADRESA:
otilia.dimeny@ergad.eu sau prin fax 0257-306-194 ; tel: 0257-206-247
(2363 - H 313457)

SC ERGAD TECHNOLOGY SRL
ARAD, STR. PADURII NR. 24
firma cu capital integral italian care activeaza in domeniul industriei electronice ANGAJEAZA:
TEHNICIENI ELECTRONIŞTI
Pentru control si reparare placi electronice cu tehnologia SMD si montarea componentelor in SMD
Cerinte:
- Cunoasterea si capacitatea de a citi schemele electronice;
- Capacitatea de a suda componentele SMD;
- Disponibilitate pentru deplasari in Italia.

Se ofera:
- pachet salarial atractiv (in functie de cunostinte acumulate)
- decontare transport tramvai
- tichete de masa din prima zi
- pregatire profesionala in Romania si Italia

Trimiteti CV la adresa: otilia.dimeny@ergad.eu sau prin fax 0257-306194 ; tel: 0257-206247 (2175 - H 114192)

Sport

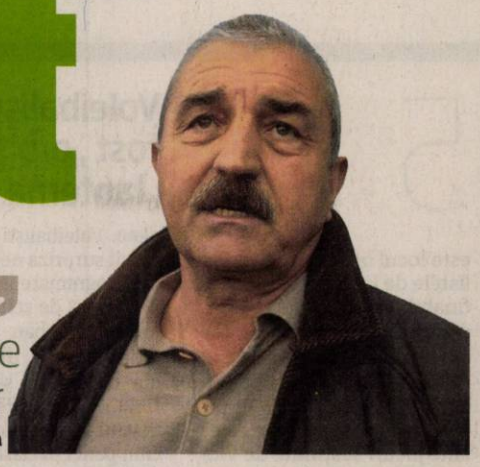

„Jucătorii vor plăti prin antrenamente pentru atitudinea lor"

Ionuţ Popa, antrenor Şoimii Pâncota

25

de suporteri a avut UTA la meciul de la Mediaş. Aceştia au cântat şi au scandat, însă favoriţii lor nu s-au ridicat la nivelul aşteptărilor. După meci, jucătorii au mers la galerie şi au salutat-o, aplauzele fiind reciproce. Şi Gaz Metan a avut o galerie, formată din vreo 35 de tineri, iar în tribune au fost prezenţi, până la urmă, aproape o mie de oameni.

Un utist testat de o echipă din Serie B

ARAD. După Adrian Petre, care s-a pregătit cu juniorii Fiorentinei în vara anului trecut, un alt utist a făcut cunoştiinţă cu fotbalul italian. Este vorba despre Paul Copaci, internaţional Under 18, care a fost testat timp de o săptămână de Virtus Entella, penultima în clasamentul Seriei B din Italia. Copaci nu a apucat încă să debuteze în Liga a 2-a pentru „alb-roşii", dar „sub tricolor" este stâlp de nădejde al defensivei. **JA-D.S.**

Gaz Metan - „naşa" arădenilor

Medieşenii sunt singurii care au bătut UTA în acest campionat. Victoria a fost una meritată.

Roland Nagy FOTO: L.S.

Nagy, nemulţumit de golul doi

MEDIAŞ. La conferinţa de presă de după meciul cu Gaz Metan, antrenorul UTA-ei, Roland Nagy a declarat: „În prima repriză ne-am ridicat, cu mici excepţii, la nivelul adversarului, puteam şi marca, însă apoi am primit acel gol pe final de repriză. La începutul părţii secunde s-a făcut 2-0 şi apoi am căzut, am luat un gol nepermis la acest nivel. Am revenit totuşi în joc, gazdele nu au mai fost atât de sigure pe victorie, am încercat să egalăm, însă nu am reuşit, iar după aceea, gazdele au marcat pentru 3-1, nici nu îmi dau seama dacă a fost sau nu offside la Abrudan". **JA-L.S.**

MEDIAŞ. Cu două vedete în tribună, C. Petre şi Llullaku, Gaz Metan a trecut de UTA, după un joc dominat în cea mai mare parte a lui. Medieşenii au fost tot timpul mai insistenţi, chiar dacă, de exemplu, în primele 45 de minute, nu au avut ocazii foarte clare de a înscrie. Atât spectatorii cât şi antrenorul Leo Grozavu (aflat în tribună din cauza unei suspendări) au fost nemulţumiţi de evoluţia lui Băjenaru et comp.

De fapt cea mai mare ocazie a primei reprize i-a aparţinut lui Botiş, care a ratat incredibil de la 3 metri, trimiţând mingea în plasa laterală, după cornerul exceutat de Copil şi o deviere a lui Curtuiuş.

În min. 43, insistenţa gazdelor a fost răsplătită, Olaru marcând din interiorul careului de 16 m, acolo unde la agăţat pe Hlistei, lovitura de la 11 m acordată fiind transformată de Copil: 2-1. UTA a încercat ceva, însă nu a reuşit nimic, iar în min. 86, pe o naivitate a apărării adverse O. Abrudan a stabilit scorul final, 3-1. **JA-L.S.**

Utiştii nu au reuşit să „ardă gazul" la Mediaş FOTO: FAN

Gaz Metan - UTA 3-1

Stadion Gaz Metan, teren bun, timp excelent pentru fotbal, spectatori: 1000. **Au marcat:** Olaru - min. 43, Figliomeni - min. 47, O. Abrudan - min. 86, respectiv Copil - penalty, min. 74. **Gaz Metan:** Greab – Romeo, O. Abrudan, Elton Dos Santos, Buzean – Cristea, Băjenaru (G. Costin, Medeiros), Stancu, Munteanu – Olaru, Figliomeni. UTA: Miron – Polgar, Manea, Botiş, Burlă – Strătilă (Hlistei), Chindriş, Gligor (C. Rus), Copil – Curtuiuş, Ad. Petre (Man). **Au arbitrat:** A. Ilyes (Ploieşti) - la centru, R. Bardeş (Piteşti), I. Dumitru (Gherghiţa-Prahova) - asistenţi. **Obs. FRF:** C. Constantinescu (Slatina) şi D. Monea (Aiud).

lui mare după o centrare a lui Munteanu. La această fază, jucătorii UTA-ei au fost surprinşi în mai multe rânduri, aşa că la cabine s-a intrat cu avantaj minim pentru gazde.

La 90 de secunde de la startul reprizei a doua s-a făcut 2-0, Figliomeni marcând la capătul unei acţiuni personale, niciun apărător utist nereuşind să-l deposedeze de balon, după o cursă de 30 de metri.

După gol, Gaz Metan a dominat copios meciul, însă surprinzător cei care au marcat au fost arădeni. Munteanu a fost neatent, chiar în colţul

Doar un punct pentru „şoimi"

PÂNCOTA. În decurs de patru zile, „şoimii" Pâncotei au trecut de la extaz la agonie. După victoria reconfortantă, la scor de neprezentare, împotriva fostei prim-divizionare, FC Braşov, a urmat un semi-eşec, tot pe teren propriu, cu mult mai modesta Unirea Tărlungeni.

Prima repriză a fost una dominată în totalitate de localnici. Dragalina a ţintit bara porţii adverse (min. 10) şi tot el a stat la originea golului, când lovitura de colţ executată la colţul lung l-a „obligat" pe Popescu, presat de Dubeştean, să trimită cu capul în proprie poartă, pentru 1-0. Un rezultat meritat, după aspectul jocului. Oaspeţii au forţat egalarea în repriza a doua, dar defensiva gazdelor a rezistat până în minutul 73, când Chirciu centrează de pe dreapta, iar Petra trimite cu capul, cu boltă peste

Senegalezul Issa şi coechiperii lui au cedat după pauză FOTO: FAN

Irimia, pentru 1-1. În replică, aqcelaşi Dragalina scapă singur spre careul oaspeţilor, dar trage în portarul advers, pentru ca Dubeştean să nu nimerească poarta din 10 metri.

Final trist la Pâncota, „şoimii" lui Ionuţ Popa nereuşind să dubleze importantul succes din ultima etapă a turului şi să se apropie de locurile de play-off.

Pentru Şoimii Pâncota au evoluat: Irimia - Dan, A. Pavel, Dubeştean, Siminic, Fuchs, Leucuţa (Mihai), Issa, Danci (Ousmane), Pirtea, Dragalina. **JA-D.S.**

Ionuţ Popa: „Şi-au bătut joc de ei"

PÂNCOTA. De ce i-a fost frică antrenorului Ionuţ Popa după euforia vixctoriei cu Braşovul, nu a scăpat. Doar o remiză cu Tărlungeniul şi un „tir" de acuze către jucători: „Deşi atenţionaţi la pauză, în partea a doua, jucătorii mei au făcut inexplicabil un pas în spate. Nu ştiu cine comandă din teren, să stea liniştiţi, să conserve rezultatul, să ignore posesia. Am strigat la ei, i-am atenţionat, dar lipsa de valoare îşi spune cuvântul. Sunt dezamăgit de jocul lor. Absenţele lui Traore, care a luat roşu data trecută şi Pascariu, care este bolnav, ne-au dat mari probleme în alcătuirea cuplului de fundaşi centrali. Se pare că jucătorii sunt şi puţin lejeri în tot ceea ce fac, iar acest lucru mă pune pe gânduri. Voi discuta cu conducerea clubului ca atunci când se manifestă atitudini de genul celei din partea a doua, să se taie în carne vie, din salariile pe care le au de primit. Ei trebuie să fie plătiţi, cum scrie în contract, asta le e meseria, dar în partea a doua şi-au bătut joc de meseria lor". **JA-D.S.**

„Mister" s-a dat la primar!

PÂNCOTA. Ionuţ Popa, allias „Mister" i-a cerut socoteală, la finalul jocului, pe un ton ridicat, primarului Tărlungeniului, Iosif Kiss, fiind nevoie de intervenţia forţelor de ordine pentru calmarea spiritelor.

„Am avut o discuţie cu el şi l-am întrebat de ce m-a făcut nesimţit. Dacă nu am mâncat în tur la ei, ce să plătim? Am vrut să-i arat că şi eu pot să fac atmosferă, la fel cum a procedat el după jocul din prima etapă. Încă noi am fost domni, nu am jucat brutal ca ei, în tur" - a lămurit lucrurile tehnicianul „şoimilor". **JA-D.S.**

Duel pierdut FOTO: JA

O nouă corecţie pe semicercul handbalistelor

REŞIŢA. ACS „Avram Iancu" Arad a mai suferit o înfrângere usturătoare pe semicercul ligii secunde de handbal feminin: 19-50 (8-24) în deplasarea susţinută pe terenul grupării CSU Reşiţa. După 9 runde, echipa de pe Mureş ocupă ultimul loc al seriei de vest, cu minus două puncte. Ultima etapă a turului este programată în 28 noiembrie, arădencele primind, în propriul fief, replica formaţiei Sepsi Sf. Gheorghe. **JA-D.L.**

5

este locul ocupat de handbalistele de la Victoria Nădlac la finalul turului Seriei G din cadrul CN de junioare II. Nădlăcanele au două puncte în clasament în urma victoriei la „masa verde" cu CS Peciu Nou, ultima clasată. În celelalte jocuri susţinute de Victoria Nădlac: 14-29 cu Sebeş, 15-27 cu Hunedoara, 7-30 cu Banatul Timişoara şi 23-30 cu Sânnicolau Mare.

Voleibaliştii au fost „orbiţi" de „lanterna roşie"

ARAD. Voleibaliştii arădeni au reuşit surpriza neplăcută a etapei programate în week-end în Divizia A2 de seniori. Jucătorii lui Radu Sabău au cedat, pe propriul teren, disputa cu ultima clasată în seria de vest, LAPI Dej, grupare care până la meciul de la Arad nu avea niciun punct în clasament! A fost: UVVG ProVolei Arad - LAPI Dej 1-3 (-25, -24, 22, -20). În ultima rundă a turului, arădenii joacă la Baia Mare. **JA-D.L.**

Marius Copil FOTO: FAN

Copil s-a oprit în penultimul act la Bratislava

BRATISLAVA. După ce a eliminat doi capi de serie - germanul Struff (favorit 3 şi locul 102 ATP), scor 6-4, 6-3, şi francezul Vasselin (fav. 8, locul 131), scor 7-6 (5), 5-7, 6-3, - tenismenul arădean Marius Copil (176 ATP), a ratat calificarea în finala turneului de la Bratislava (premii de 85.000 de euro). El a fost învins de Egor Gerasimov (Belarus), ocupant al locului 324 mondial, scor 7-6 (4), 2-6, 6-2. **JA-D.L.**

„Execuţie" cu public la CSM

Argumentele conducerii clubului în „cazul Bernadett Balint" cad precum piesele de domino.

ARAD. „Adevărul" scos la iveală, într-o conferinţă de presă a Clubului Sportiv Municipal Arad, de directorul Vasile Bociort şi şeful secţiei de tenis de masă Cristi Dodean în „cazul Bernadett Balint" i-a impresionat, probabil, pe unii colegi de breaslă şi pe cei care nu deţin toate elementele acestui puzzle. Vom dovedi, în rândurile ce urmează, că argumentele conducerii clubului cad precum piesele de domino.

Reacţii şovine

„Ea a ales să joace pentru Ungaria, nu mai reprezintă tricolorul. E liberă să meargă pe drumul ei" - spuneau, printre altele, directorul Bociort şi antrenorul Dodean. Argument „subţire" pentru rezilierea contractului sportivei Bernadett Balint valabil până în decembrie 2016. E ca şi cum clubul francez pentru care evoluează Daniela Dodean-Monteiro ar renunţa la serviciile valoroasei palete arădene pentru că ... joacă pentru România şi nu pentru Franţa.

Încă un „argument"

Pe un ton ameninţător, antrenorul Dodean spunea că „Detti" este aşteptată la CN tineret - a avut loc în acest weekend, la Câmpulung Muscel - , în caz contrar clubul rezervându-şi dreptul să ia măsuri împotriva ei. Pentru că nu aduce puncte şi medalii CSM-ului. O (nouă) dovadă că toate acţiunile tandemului Bociort-Dodean duc spre o „execuţie" este scrisoarea recomandată primită de părinţii sportivei cu ...doar 24 ore înaintea „naţionalelor" de tineret, prin care Bernadett Balint era somată să se prezinte în concurs. Scrisorile recomandate şi atitudinea ameninţătoare au lipsit cu desăvârşire când a fost vorba despre o altă sportivă cu dublă legitimare, Daniela Dodean-Monteiro, care de vreo câţiva ani „uită" de întrecerile cu caracter naţional (Campionatul Naţional, Cupa României şi TOP 12), aducătoare de puncte şi medalii. Care Daniela Dodean- Monteiro, faţă de poziţia 38 ocupată de Bernadett Balint, nu figurează ca şi sportivă clasificată în ultima ierarhie a FR Tenis de Masă, categoria senioare (octombrie 2015). De parcă n-ar exista.

Bernadett Balint, în competiţie FOTO: FAN

Mumă şi ciumă

Ghidaţi după proverbul: „Pentru unii mumă, pentru alţii ciumă", mai marii CS Municipal au încercat să ne (mai) aburească în povestea tăierii îndemnizaţiei sportivei Bernadett Balint. „Dacă nu se prezintă la antrenamentele secţiei de tenis de masă a clubului nostru, nu am cadrul legal să-i dau acei bani" - spunea directorul Bociort. Pe care îl invităm să consulte registrele contabile din ultimii ani şi să vadă cum alţi sportivi ai secţiei de tenis de masă primeau bine-mersi îndemnizaţiile, chiar dacă nu treceau cu lunile pe la sală, fiind prinşi în activităţi la grupările unde aveau dublă legitimare. **JA-D.S.**

Concluzii

În aşteptarea altor „argumente" pentru ducerea la bun sfârşit a planului diabolic, vă lăsăm pe dvs, cititorii, să trageţi concluziile despre ceea ce noi am numit „execuţie cu public" la CS Municipal Arad.

„Şanse egale pentru toţi"

ARAD. Echipa INTEGRA a organizat a doua ediţie a concursului sportiv pentru persoane cu dizabilităţi mentale, în cadrul proiectului „Şanse egale pentru toţi", finanţat de Centrul Municipal de Cultură şi sprijinit de Direcţia Judeţeană de Sport şi Tineret.

Cele 7 delegaţii de la Fundaţia RCE Speranţa Copiilor, Centrul Şcolar de Educaţie Incluzivă, Liceul Special Sfânta Maria, DDAC, DGASPC, Fundaţia de Abilitare Speranţa Timişoara şi Asociaţia Integra Arad au înscris în concurs 100 sportivi.

„Ne-au onorat cu prezenţa echipa Fundaţiei de Abilitare Speranţa din Timişoara, care au oferit o lecţie despre importanţa implicării părinţilor. Am mai primit o lecţie de la voluntarii care s-au implicat activ în toată desfăşurarea evenimentului. Impresionant a fost valul de aprecieri şi încurajări din partea publicului (preşcolari, elevi, liceeni şi studenţi) către sportivi, dar şi dedicaţia tinerilor care au acompaniat sportivii pe toată durata întrecerii. Sportivii au concurat la alergare, aruncarea la ţintă şi badminton. Cu determinare şi străduinţă au cucerit medalii şi diplome, dar şi inimi. Alături de ei au fost baschetbalistele de la Univ Goldiş ICIM, fete care nu s-au sfiit să dea drumul sentimentelor, să admire şi să felicite sportivii speciali. Pe scurt, am creat momente de Bucurie, Răsplată, Recunoaştere, Iubire, pe care doar cei care participă la acest gen de manifestări le înţeleg. Ştim că dacă măcar pentru un om am făcut ceva bun, scopul a fost atins. Împreună am bucurat 100 suflete. Deja visăm la următoarea ediţie..." - spune Camelia Oprea, preşedinte INTEGRA Arad, Asociaţia persoanelor cu dizabilităţi mentale.

Se aduc mulţumiri Asociaţiei Cetatea Voluntarilor, Asociaţiei Mobilizeaza-te!, prof. Gabriel Iazbinscky, arbitrilor, voluntarilor, baschetbalistelor, tuturor celor care au făcut posibil acest eveniment. **JA-D.S.**

Au cucerit inimi FOTO: FAN

Şi norocul, uneori, face parte din sportul rege

INEU. Codaşa seriei, Millenium Giarmata, având în ex-utistul Abdoulaye Diarra un jucător incisiv, care i-a dat emoţii portarului Bujor, şi-a vândut scump pielea la Ineu. Unicul gol al partidei a fost semnat de Ciocan (min. 69), care a profitat de o ieşire hazardată a portarului advers.

Abdoulaye Diarra FOTO: FAN

Ineuanii au cerut în două rânduri penalty, fără a primi nimic, iar în ultimele secunde ale jocului, timişorenii puteau da lovitura, însă Bujor a scos în extremis de sub transversală.

Cristi Sculici a mizat pe următorii jucători: Bujor - Zdrenţan (Popovici), Wild, Bier, Hulbăr, Clej (Tuduroiu), Ciocan, Kocsis, Stănaia, Filimon (Şulumberchean), Maşniţă (Cioboată). **JA-D.S.**

Trei puncte mari pentru Naţional Sebiş

SEBIŞ. Lui Călin Cojocaru îi era frică de meciul cu CSM Lugoj, deoarece antrenorul acestei echipe, Cosmin Petroesc ştia foarte bine tactica omologului său, cei doi cunoscându-se de peste zece ani. Ba, mai mult, sunt şi prieteni. Iar la final, Petroesc l-a îmbrăţişat şi i-a spus lui Cojocaru: „M-ai făcut azi". Este adevărat, Naţional Sebiş a trecut de CSM Lugoj, cu scorul de 2-0.

După o primă repriză slabă, mai ales din partea oaspeţilor, care nu au avut nicio oportunitate de gol, ajungând rar la poarta lui Păduraru, în partea secundă sebişenii au mărit turaţia şi au marcat.

Primul eveniment a venit în min. 48, când Dobricean a văzut al doilea cartonaş galben şi a fost eliminat. Din lovitura liberă rezultată, mingea a ajuns la Avramescu, iar acesta, cu un şut senzaţional, de la 25 metri, a trimis în viclu: 1-0. Conturile au fost încheiate în min. 72, de către golgeterul Velici, care a profitat de nesiguranţa portarului Rusu, ce a respins o minge în faţă, l-a driblat scurt şi a marcat pentru 2-0.

Gelu Velici FOTO: L.S.

Sebiş: Păduraru - Rosenblum (Dăruială), Stupu, Neacşu, Cherecheş - Lazea, Avramescu (Stegaru) - Călin, Unguru (Stoian), Susan (Rus) - Velici. **Lugoj:** Rusu - Rotea (Pintea), Mardare, Miculescu, Roşie - Precupanu, Mînecan (Dobra), Poiană, Dobricean - Velcotă (Olariu), Stoichescu (Porcescu). **Au arbitrat:** C. Roşu (Var) - la centru, G. Torok şi A. Todea (ambii din Cluj) - asistenţi. **Obs. FRF:** Ad. Radu (Deva) şi Alina Moraru (Hunedoara). **JA-L.S.**

Fotbal - Liga II, etapa 14

Rezultate: Şoimii Pâncota – Unirea Târlungeni 1-1, Univ Cluj-Napoca – Chindia Târgovişte 2-1, CS Mioveni – FC Bihor Oradea 4-0, Olimpia Satu Mare – Metalul Reşiţa 3-0 (f.j.), CSM Rm Vâlcea – FC Caransebeş 3-0, Gaz Metan Mediaş – ACS UTA Bătrâna Doamnă 3-1 şi FC Braşov – FCM Baia Mare 2-0.

Clasamentul

1. GAZ METAN MEDIAŞ	14	8	4	2	23-11	28
2. ACS UTA BD	14	7	5	2	29-17	26
3. FCM BAIA MARE	14	7	4	3	20-12	25
4. CSM RM VÂLCEA	14	7	4	3	21-14	25
5. CS MIOVENI	14	7	3	4	25-11	24
6. CHINDIA TÂRGOVIŞTE	14	7	2	5	22-14	23
7. OLIMPIA SATU MARE	14	6	4	4	20-14	22
8. UNIV CLUJ NAPOCA	14	7	1	6	14-9	22
9. FC BRAŞOV	14	5	7	2	19-16	22
10. ŞOIMII PÂNCOTA	14	5	4	5	14-16	19
11. FC BIHOR ORADEA	14	4	1	9	10-26	13
12. FC CARANSEBEŞ	14	3	1	10	11-30	10
13. UNIREA TÂRLUNGENI	14	1	5	8	14-25	8
14. METALUL REŞIŢA	14	1	1	12	9-36	4

Etapa viitoare (21-22.11): Unirea Târlungeni – Gaz Metan Mediaş, Chindia Târgovişte – CS Mioveni, FC Bihor – Olimpia Satu Mare, Metalul Reşiţa – CSM Rm Vâlcea, FC Caransebeş – FC Braşov, FCM Baia Mare – Şoimii Pâncota, ACS UTA Bătrâna Doamnă – Univ Cluj-Napoca.

Fotbal - Liga III, etapa 12

Rezultate: Naţional Sebiş – Vulturii Lugoj 2-0, Cetate Deva – ASU Poli Timişoara 2-3, CSU II Craiova – Măgura Cisnădie 3-0, Mama Mia Becicherecu Mic – Minerul Motru 4-1, FC Hunedoara – ACSO Filiaşi 2-0, Performanţa Ighiu – Metalurgistul Cugir 2-0, CS Ineu – Millenium Giarmata 1-0, Pandurii II Tg Jiu – a stat.

Clasamentul

1. POLI TIMIŞOARA	11	9	1	1	24-8	28
2. NAŢIONAL SEBIŞ	12	8	1	3	15-8	25
3. PERFORMANŢA IGHIU	12	6	4	2	17-6	22
4. METALURGISTUL CUGIR	11	7	1	3	24-14	22
5. FC HUNEDOARA	12	6	1	5	23-17	19
6. VULTURII LUGOJ	11	6	1	4	14-9	19
7. BECICHERECU MIC	11	5	2	4	16-13	17
8. PANDURII II TG JIU	11	4	3	4	13-12	15
9. CS INEU	11	4	1	6	8-14	13
10. MĂGURA CISNĂDIE	11	3	3	5	8-18	12
11. CSU II CRAIOVA	11	3	2	6	13-16	11
12. MINERUL MOTRU	11	2	5	4	7-15	11
13. CETATE DEVA	11	2	4	5	11-17	10
14. ACSO FILIAŞI	11	2	1	8	8-20	7
15. GIARMATA	11	1	2	8	6-20	5

Etapa viitoare (20-21.11): ACSO Filiaşi – Naţional Sebiş, CSM Lugoj – Performanţa Ighiu, Măgura Cisnădie – Becicherecu Mic, Minerul Motru – Pandurii II Tg Jiu, Metalurgistul Cugir – CS Ineu, Millenium Giarmata – Cetate Deva, ASU Poli Timişoara – CSU II Craiova, FC Hunedoara – stă.

Fotbal - Liga IV, etapa 12

Rezultate: Şoimii Lipova – Crişul Chişineu Criş 0-2, Păulişana Păuliş – Progresul Pecica 1-1, CS G logovăţ – Unirea Sântana 1-3, Voinţa Mailat – Victoria Zăbrani 0-2, ACS UTA II Bătrâna Doamnă – Aqua Vest Arad 2-1, Şoimii Şimand – Victoria Felnac 2-2 şi Lunca Teuz Cermei – Frontiera Curtici 2-0.

Clasamentul

1. PROGRESUL PECICA	12	10	1	1	35-8	31
2. LUNCA TEUZ CERMEI	12	10	1	1	36-14	31
3. UNIREA SÂNTANA	12	10	0	2	42-15	30
4. CRIŞUL CHIŞINEU CRIŞ	12	10	0	2	28-11	30
5. ACS UTA II BD	12	8	1	3	25-19	25
6. FRONTIERA CURTICI	12	5	2	5	20-15	17
7. PĂULIŞANA PĂULIŞ	12	4	4	4	20-22	16
8. VICTORIA ZĂBRANI	12	3	4	5	13-20	13
9. ŞOIMII LIPOVA	12	3	3	6	20-18	12
10. VOINŢA MAILAT	12	2	4	6	14-27	10
11. AQUA VEST ARAD	12	2	1	9	16-37	7
12. CS GLOGOVĂŢ	12	1	3	8	20-35	6
13. VICTORIA FELNAC	12	1	2	9	10-31	5
14. ŞOIMII ŞIMAND	12	1	2	9	15-42	5

Etapa viitoare (21.11): Unirea Sântana – ACS UTA II Bătrâna Doamnă, Victoria Felnac – Şoimii Lipova, Victoria Zăbrani – Şoimii Şimand, Aqua Vest Arad – Voinţa Mailat, Frontiera Curtici – CS Glogovăţ, Crişul Chişineu Criş – Păulişana Păuliş, Progresul Pecica – Lunca Teuz Cermei.

(2317 - H 198216)

Webasto AG, cu sediul in München/Germania, este o afacere de familie inca de la infiintarea acesteia,in anul 1901. Are 10.000 de angajati in 50 de locatii la nivel mondial (companii comerciale si fabrici de productie). Cu o cifra de afaceri de cca 2,5 mld. EUR (2014), Webasto este unul din primii 100 de furnizori auto la nivel mondial. Domeniile de baza ale companiei includ dezvoltarea si productia de sisteme de acoperis, decapotare si caroserie, precum si sisteme de incalzire, climatizare si ventilatie pentru automobile, respectiv vehicule comerciale. Webasto este numarul 1 mondial în productia de trape auto si incalzitoare stationare de multi ani. Pentru mai multe informatii va rugam sa accesati www.webasto-group.com.

Webasto Romania angajeaza pentru fabrica din Zimandu Nou:

OPERATORI ASAMBLARE

Responsabilitati:
- Realizarea planului de productie prevazut alaturi de intreaga echipa, respectand nivelul de calitate impus, in timpul si cantitatea ceruta
- Atingerea obiectivelor departamentului de productie, respectand standardele de calitate,cost si livrare

Cerinte:
- Studii medii
- Capacitatea de a lucra in cadrul unei echipe
- Disponibilitate pentru lucru în schimburi
- Disponibilitate pentru program prelungit
- Seriozitate si responsabilitate

MOTOSTIVUITORIST

Responsabilitati:
- Introduce materiile prime si materialele destinate procesului de fabricatie in magaziile de receptie, respectiv de stocare a acestora
- Mentine in functionare corespunzatoare sistemul de depozitare a marfurilor (etichetare)
- Pastreaza documentele aferente in conditii bune; asigura etichetarea marfurilor situate in zona de receptie si magazia de materiale in conformitate cu instructiunile de lucru aferente
- Respecta instructiunile de lucru care se refera la manipularea si depozitarea materialelor
- Imbunatateste permanent sistemul de depozitare

Cerinte:
- Diploma de bacalaureat sau scoala profesionala
- Detinerea autorizatiei ISCIR
- Minim 2 ani experienta intr-o pozitie similara: gestionar, primitor-distribuitor cu gestiunea, stivuitorist, magazioner, dispecer materiale
- Experienta in productie si magazie/depozit
- Experienta in utilizarea si completarea documentelor specfice depozitului
- Cunostinte de limba engleza (nivel conversational)
- Disponibilitate pentru a lucra in schimburi

TEHNICIAN MENTENANTA

Responsabilitati:
- Mentenanta preventiva si corectiva echipamente electrice si automatizari
- Intocmeste necesarul de piesele de schimb şi consumabile
- Urmareste stocul minim de piese de schimb

Cerinte:
- Cunostinte avansate in domeniul electric si/sau electronic
- Cunostinte de baza in mecanica si pneumatica
- Cunostinte in intretinerea si reparatia masinilor de cusut reprezinta un avantaj
- Experienta într-o fabrica de productie; cunostinte despre intretinerea utilajelor; disponibilitate pentru a lucra in schimburi

WEBASTO ROMANIA OFERA: ● Salarii competitive negociate la angajare, in functie de vechime si experienta in industria automotive, pentru toate posturile vacante ● Conditii de munca excelente ● Pachet consistent de beneficii si bonusuri ● Tichete de masa ● Transport gratuit

DATE DE CONTACT:

Fax: **0372-827-257** Nr. telefon: **0372-827-379, 0372-827-336** Adresa mail: **recrutare@webasto.com**

Va asteptam intr-un mediu de lucru placut, in care va oferim posibilitati pentru implementarea propriilor idei!

DECESE

Zdrobit de durere, anunţ decesul dragei mele soţii

BUDA ROZALIA

după o lungă şi grea suferinţă,

la vârsta de 72 de ani.

Înmormântarea va avea loc astăzi, 16 noiembrie, la ora 13.00, de la capela Cimitirului Pomenirea.

Soţul Buda Ilie,
în veci nemângâiat

Bunul Dumnezeu te-a luat la o frumoasă vârstă de lângă noi, pentru a-i sluji Lui, draga noastră mamă, bunică şi soacră

GHEORGHIŢA PALEA.

Acesta e singurul gând care în momentele grele ne poate alina durerea. Nu putem decât să ne rugăm pentru liniştea sufletului tău şi să îi mulţumim Tatălui Ceresc pentru ca te-am avut în vieţile noastre.

Îi plăcea să spună: „Din lume când eu voi pleca/O Doamne eu te-aş mai ruga/Să mă învrednicesti să-ţi cânt/Şi-acolo-n cerul tău preasfânt".

Fie ca Dumnezeu să îţi asculte rugăciunile, mama

GHEORGHE!

Nu te vom uita niciodată! Dumnezeu să îţi dea odihnă veşnică!

Înmormântarea va avea loc luni, 16 noiembrie, la ora 13.00 de la capela cimitirului Eternitatea.

Soţul Viorel, fiica Viorica cu ginerele Marin şi nepoata Anca şi fiul Ghiţă cu nora Dana şi nepoata Bianca

---

Cu durere în suflet anunţăm decesul celui care a fost soţ, tată şi bunic,

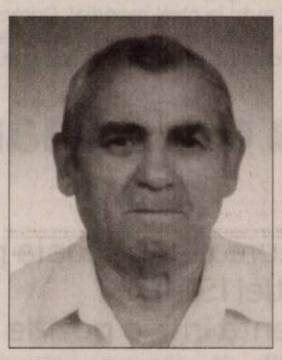

LUNCAN MATEI.

Înmormântarea va avea loc astăzi, 16 noiembrie 2015, ora 13,00 de la Capela Cimitirului Aradul Nou.

Soţia Eugenia, fiul Sorin, nora Florentina şi nepoţii Alexandru şi Ştefan

---

Cu adâncă durere în suflet anunţăm încetarea din viaţă a celui care a fost

CISMAŞ VIOREL,
în vârstă de 77 ani.

Înmormântarea va avea loc astăzi, 16 noiembrie 2015, ora 12,00 de la locuinţa sa din localitatea Chişlaca. Te vom plânge mereu!

Familia îndoliată

CONDOLEANŢE

Împărtăşim durerea familiei FUGACIU în aceste momente cumplite, provocate de despărţirea prematură de unicul lor fiu,

FUGACIU ADRIAN CONSTANTIN.

Dumnezeu să-l odihnească în pace! Sincere condoleanţe familiei profund îndurerate!

Fam. KOSZTANDI

Anunţurile de deces se publică GRATUIT!

SERVICII FUNERARE

(H)-749328)
IN MEMORIAM
NON STOP!
KUKI - servicii funerare complete
Producător de sicrie - oferă sicrie la preţ de producător.
Pentru membrii C.A.R.P. transport gratuit atât în oraş, cât şi în judeţ.
GRATUIT rezolvăm actele la spital, primărie, casa de pensii şi C.A.R.P.
Transport intern şi internaţional ● Accesorii funerare.
Contact: Arad, Str. Mihai Eminescu nr. 4 (în curte), vis-a-vis de Cerbul Albastru.
Telefon: 0257/211929, mobil: 0723-343-964
www.inmemoriamkuki.com
Nou! Casă funerară - Strada Ştefan Ludwic Roth nr. 1 D, Grădişte

---

Îndureraţi, suntem alături de Mariana şi Constantin în pierderea suferită de trecerea în veşnicie a fiului lor,

ADRIAN FUGACIU.

Dumnezeu să-l odihnească în pace!

Vecinii din bloc scara A

Inima mea este sfâşiată de durere odată cu pierderea celei care a fost mama mea dragă,

BUDA ROZALIA.

A trăit 72 de ani.

Nu o voi uita niciodată.

Fiica Ramona Buda şi soţul Claudiu

Cuvintele sunt sărace în faţa durerii pe care o simţi când îţi pierzi mama.

Acum ştiu şi eu, pierzând-o pe cea care a fost

BUDA ROZALIA,
o minunată
mamă şi bunică.
A trăit 72 de ani.

Nu o voi uita niciodată.

Fiica Mirela Ţidorescu, soţul Lucian cu fiica Georgia

Cu tristeţe, lacrimi şi durere în suflet dar şi cu speranţa revederii în lumea de apoi, anunţ decesul dragei mele surori,

BUDA ROZALIA.

Ai lăsat un gol imens în inima mea. Te voi plânge mereu.

Sora Neagrău Lucreţia

Un omagiu, o lacrimă şi o floare pentru cea care ne-a fost cea mai dragă mătuşă,

BUDA ROZALIA.

Cu adâncă durere în inimi şi suflete, te plâng nepoţii tăi dragi pentru care ai fost o a doua mamă. Dorim să-ţi găseşti liniştea şi pacea sufletească sus la ceruri!

Familia Hanţ şi familia Mihuţa

În aceste momente grele, în care cuvintele sunt inutile, suntem alături de prietenele noastre Ramona şi Mirela, la despărţirea de mama lor dragă,

BUDA ROZALIA.

Dumnezeu s-o odihnească în pace! Celor dragi rămaşi nemângâiaţi, Dumnezeu să vă dea putere!

Ghizi şi Horea

COMEMORĂRI

O rugăciune către Dumnezeu, o lumânare aprinsă, purtând în suflet aceeaşi durere, acum la împlinirea a 5 ani de când a plecat dintre noi dragul nostru soţ şi tată, prof.

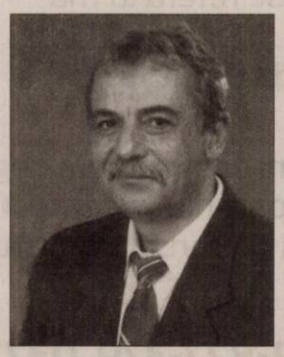

ing. STOIAN MIRCEA ILIE.

Dumnezeu să-l odihnească în pace!

Soţia Stela şi fiica ta Carina Patricia

Publicitate mică 0257-210.775

Când se stinge-o lumânare o aprinzi din nou,/ Dar când se stinge o viată, tu o plângi mereu./ Parcă până ieri ai fost printre noi,/ Dar se face anul de când ai plecat, iubita noastră

BLAJ DOINA,
născută BĂRDAN,
din Păuliş.

Ai fost o minunată fiică, soţie, mamă, soacră, bunică şi străbunică. Amintiri dragi, flori, lumânări şi lacrimi revărsăm pe-al tău trist loc de veci. Dumnezeu să-ţi ierte păcatele şi să-ţi dea odihnă în viaţa veşnică din Împărăţia Cerurilor!

Familiile îndoliate Blaj şi Filimon

Lacrimi, dor nestins, rugăciuni, flori la mormântul părinţilor mei,

ROTARU NICOLAE şi ELENA

şi a soţului

CĂTANĂ ILIE.

Dumnezeu să vă odihnească şi de acolo de sus să vegheaţi asupra mea.

Fiica şi soţia Lucia

GARSONIERE

• **Cumpăr garsonieră,** apartament 1 cameră, banii jos, 0755.483.216, 0746.055.126. 117416

AP.1 CAMERĂ

• **Vând apartament** 1 cameră+ dependinţe, zona Vlaicu, negociabil, 0357/425741, 0770.348.681. 307053

• **Vând apartament** 1 cameră, central, parter, 52 mp, termotecă, amenajat, 26.000 Euro. Telefon 0744.849.390. 307757

AP.2 CAMERE-ARAD

• **Cumpărăm apartament** 2- 3 camere, garsoniere. PLATA PE LOC!!! 0744.849.390. 842293

• **Cumpăr apartament** 2- 3 camere, plata pe loc, 0746.055.126, 0724.512.512. 117418

• **Persoană fizică** cumpăr apartament 2 camere cu banii jos!!! Ofer preţul corect. Fără agenţii imobiliare, 0772.155.210. 989614

• **Vând apartament** 2 camere, semidecomandat, Podgoria. Preţ 32.500 Eur/negociabil, ☎0741.150.246. 290406

• **Vând apartament** 2 camere, semidecomandat, Micălaca, str. Vaslui, nr. 13, Bl. 726, et. III, 73 mp. Telefon 0745.238.835. 307749

AP.3 CAMERE-ARAD

• **Vând apartament** 3 camere, zona Alfa, etaj 4, 42.500 Eur/negociabil.Tel.0741.150.246. 290407

AP.5 CAMERE-JUDEŢUL ARAD

• **Proprietar vând** apartament, suprafaţă construită 343.64 mp, situat în Păncota, strada Zărandului, 60.000 Euro. Email: vanzari.imobiliare@bcr.ro, Telefon 0786.463.142, www.vanzari.bcr.ro 307063

APARTAMENT LA CASĂ

• **Vând apartament** două camere la casă, bucătărie, baie, cămară lemne pe Alexandru Gavra. Telefon 0720.523.840. 308473

CASE-ARAD

• **Vând casă** Griviţei 23, zona Pârneava, Confecţii, din cărămidă, fundaţie piatră de codru, 2 camere, baie, bucătărie, garaj, suprafaţă 550 mp, preţ negociabil, 55.000 Euro. Telefon 0723.516.186. 315730

• **Vând casă** 4 camere, salon, baie, grădină 800 mp, Doja 91, 0756.588.258. 313475

• **Vând casă** 5 camere, Micălaca, 750 mp teren, termotecă, 99.500 Euro, ☎0744.849.390. 307758

CASE-JUDETUL ARAD

• **Vând casă** în Tauţ, jud. Arad compusă din sufragerie, bucătărie şi dormitor cu teren aferent de 2.000 mp, preţ 23.000 Euro negociabil. Informaţii telefon 0730.487.673. 290747

• **Vând casă** în Zădăreni nr. 270. Telefon 0722.705.793. 280365

• **Vând casă+** teren + anexe, 1440 mp, Macea nr.399, ☎0745.581.019. 307054

• **Vand casa** in Curtici,7 camere, bai,terasa,apa, gaz,incalzire centrala,pivnita,250mp,teren 1800mp,front stradal 25m,pe colt.Tel 0744152342 307056

SPAŢII COM-JUDEŢUL ARAD

• **Proprietar vând** spaţiu comercial, suprafaţă construită 200.29 mp, situat în Curtici, strada Primăriei, 100.000 Euro. Email: vanzari.imobiliare@bcr.ro, telefon 0786.463.142. www.vanzari.bcr.ro. 307063

TERENURI LOCAL

• **Vând loc** de casă în Sânicolaul Mic. Tel. 0752.661.957. 307724

TERENURI JUDEŢ

• **Vând grădină** 20 arii, Bodrogul - Nou, 8 Eur/mp, cuptor fontă, maşină cusut Ileana, ☎0757.699.015. 261404

• **Vând 42** ha zona Săvârşin; 29 ha compacte teren agricol împădurit cu arbori între 20 peste 80 ani, ce se pot tăia complet şi 13 ha păşune, 2.200 Eur/ha, ☎0744.337.588. 307001

IMOBILE CHIRII

• **Închiriez apartament** 1 cameră cf. 1 modernizat, utilat, zona Confecţii lângă universitate. Telefon 0757.610.273. 307055

• **Închiriez apartament** 1 cameră, Grădişte, central, etaj 1, ☎0740.786.086. 307743

• **Închiriez apartament** la casă în Grădişte, aproape de Podgoria cu 2 camere, bucătărie, baie şi hol mare, 200 Eur + garanţie, ☎0723.737.287. 315288

• **Închiriez garsonieră** în Micălaca complet utilată, 100 Eur+ garanţie, ☎0724.788.348. 313892

• **Închiriez urgent** garsonieră mobilată, gaz, satelit, frigider, maşină spălat, ☎0751.382.017. 313901

• **Închiriez 2** camere, zona Podgoria, renovat, complet utilat, 200 Euro, negociabil. Telefon 0721.452.548. 313484

• **Închiriez casă** cu etaj (310 mp), zonă centrală. Ideal pentru sediu firmă. Tel: 0722.293738. 178297

• **Dau în** chirie apartament 2 camere la casă, central, mobilat, utilat, tot confortul, etaj 1, pe termen lung. Telefon ☎0770.211.760. 313454

• **Dau în** chirie 2 camere la casă, intrare separată pentru fete, lângă Kaufland, central, ☎0744.775.108. 298633

• **Ofer spre** închiriere apartament 3 camere, zonă centrală, cu centrală proprie, mobilat modern. 250 euro pe lună negociabil şi garanţie. Tel: 0745.201.435.

aradjob.ro

SERVICII FUNERARE

RSC
CASĂ FUNERARĂ
str. COCORILOR nr. 27
(între cimitirele Eternitatea şi Pomenirea)
OFERĂ:
- GRATUIT SĂLI DE PRIVEGHI (capele).
- SĂLI PENTRU POMENI, cu meniu la alegerea clientului.
- SICRIE şi RESPETE produse de firma noastră, la PREŢ REDUS.
- GRATUIT pregătim dosarul pentru ridicarea ajutorului de înmormântare.
tel. 0728 690 120 / 0728 690 121
www.casafunerara-arad.ro (795467)

SCP EXPERT SPRL
practicieni în insolvenţă

EXPERT SPRL Arad în calitate de lichidator judiciar al **CONTOR GROUP SA Arad** (societate în faliment - dosar 2469/108/2011* aflat pe rolul Tribunalului Arad) scoate la vânzare prin licitaţie publică, deschisă, cu strigare următoarele bunuri mobile:

Nr. lot	Denumire	Preţ de pornire în licitaţie/lot Euro fără TVA
8	Maşina turnare tip S 10	2.245 EUR
18	Maşina confecţionat miezuri nisip	970 EUR
26	Instalaţie de filtrat şi purificat pentru turnătorie	992 EUR
31	Instalaţie de regenerare nisip omega	6.000 EUR
62	Centru de prelucrare MIKRON 50	10.000 EUR
65	Centru de prelucrare vertical VARIAXIS cu accesorii	21.053 EUR
96	Aparat pentru măsurat mărimi geometrice tridimensionale	2.000 EUR
252	Compresor elicoidal cu injectare+recuperare condens	1.897 EUR
261	Maşina de răcit apă retur	989 EUR
270	M9 - Maşina de injectat Arburg 221K	4.946 EUR
275	M6 - Maşina de injectat Arburg 320C	6.313 EUR
276	Uscător Thermolift 100-2	1.542 EUR
285	M3 Maşina de injectat Arburg 420C	20.116 EUR
358	Stand verificare metrologică contoare apă rece Dn 15-40	1.995 EUR
360	Stand automat verificare metrologică contoare apă rece Dn 15-40	23.307 EUR
362	Stand verificare metrologică Contoare Industriale Dn 20-250 (apă rece şi apă fierbinte) Stand WOLTMAN GS 300	18.000 EUR
370	Stand automat verificare metrologică contoare apă rece Dn 15-40 - scanner cod bare LS 2208 + CD kit	327 EUR
375	Stand anduranţă contoare apă rece DN15-40	3.421 EUR
417	Stand automat verificare metrologică contoare apă rece Dn 15-40	1.277 EUR
427	Marker 163P110x110 cu laser DPL Genesis	4.878 EUR
487	Maşina de tampografiat MDX 100	9.425 EUR
824	Matriţa injectie roţi dinţate mecanism contor ASTRAL, Matriţa injectie roţi dinţate mecanism contor cu 16 cuiburi, Matriţa injectie roată separată mecanism contor cu 4 cuiburi şi cuiburile aferente acestor matriţe.	78.065 EUR
1130	Matriţă injecţie 16 cuiburi rola primară şi secundară mecanism numărător contor şi clişeu pentru matriţă inscripţionat role primare	10.947 EUR
1131 - 1187	Un număr de 57 de diverse matriţe injecţie componente contor apă rece şi apă caldă.	**Preţul de pornire în licitaţie pentru fiecare matriţă şi cochilă este prezentat în lista publicată pe pagina web : www.contorgroup.ro**
853,1188 - 1191	Un număr de 1 matriţă miez şi 3 cochile de turnare carcase de alamă pentru contoare volumetrice, 1 cochilă carcasă Qn10	
1192	Maşină de amestecat şi dozat răşină 2-K-DOS	6.930 EUR

Preţurile menţionate nu includ TVA, care este taxabil în conformitate cu prevederile codului fiscal.

Licitaţia individuală pentru toate bunurile susmenţionate va avea loc la data de 03.12.2015 ora 12:00 la sediul debitoarei Contor Group SA din Arad, Calea Bodrogului, nr. 2-4, jud. Arad.

Regulamentul de desfăşurare a licitaţiei şi lista integrală a bunurilor şi preţurilor de pornire în licitaţie se poate consulta şi obţine în mod gratuit la sediul Contor Group SA sau pe www.contorgroup.ro şi www.expertarad.ro.

Poate participa la licitaţie orice persoană fizică şi juridică, care până la ora licitaţiei au depus o garanţie de participare egală cu 10% din preţul de pornire exclusiv TVA al bunurilor licitate şi documentaţia prevăzută de regulament. Toate plăţile se efectuează în lei la cursul comunicat de BNR pentru data operaţiunii.

Pentru bunurile care nu sunt adjudecate licitaţiile vor fi reluate după publicarea în prealabil a unui nou anunţ publicitar.

Informaţii suplimentare se pot obţine la telefoanele 0257208270, 0257208104, dna. Sas Martha sau dl. Medrea Eugen.

(2388 - H 314997)

ANUNŢ PUBLIC

PASCA MIHAI, MIRON NECULAI ŞI MIRON MARICICA IRINA, titular al **P.U.Z. - ZONĂ REZIDENŢIALĂ CU LOCUINŢE FAMILIALE ŞI FUNCŢIUNI COMPLEMENTARE,** amplasat în jud. Arad, intravilanul mun. Arad, Str. Constituţiei, Nr. 101-103, identificat prin C.F. NR. 326944 şi 326943, anunţă publicul interesat asupra depunerii solicitării de obţinere a avizului de mediu.

Informaţiile privind conţinutul documentaţiei tehnice a proiectului propus pot fi consultate la sediul APM Arad, Str. Splaiul Mureşului F.N., zilnic (orele 8-16).

Observaţiile publicului se primesc la sediul APM Arad, str. Splaiul Muresului F.N., în termen de 15 zile calendaristice de la publicarea anunţului. (2354 - H 308603)

SPAŢII COM-ARAD

• **Închiriez spaţiu** comercial, suprafaţă 150 mp (P+M), str.Poetului nr.11 A, ☎0742.412.379. 307764

• **Închiriez două spaţii comerciale, zona Intim, 100- 170 mp, ☎0722.227.450.** 290770

OFERTE LOCURI DE MUNCĂ

• **Şef atelier** reparaţii camioane- utilaje, inginer mecanic cu experienţă, 0722.325.613.

• **Angajăm confecţionere** cusut tapiţerie, condiţii bune de lucru, tichete masă+ transport. Telefon 0723.227.510.

• **Angajăm femei** pentru îngrijit bătrâni în Germania. Telefon 0257/272325.

• **Angajăm paznici** serioşi. Obligatoriu domiciliul în Zimand. Tel. 0722.360.891. 307717

• **Angajăm personal** pentru fast- food, bucătărie- vânzare. Telefon 0744.828.934.

• **Angajăm sudori,** instalatori, electricieni, lăcătuşi din Arad (alte judeţe), 0723.668.668.

• **Angajăm urgent** femei, bărbaţi, agenţi securitate, salar 1.200, tichete masă, transport, ☎0257/287792.

• **Angajez şofer** tir intern- internaţional. Telefon 0731.839.862.

• **Angajăm şoferi** tir, diurnă- 100km: (16Eur/ echipaj, 12Eur/ singur), 0744.784.492.

• **Angajez şoferi** profesionişti pentru camioane 7,5 tone transport internaţional, ☎0730.260.823.

• **Angajez ajutor** de bucătar pentru restaurant. Telefon 0729.160.537.

• **Angajez lucrător** comercial în domeniul patiserie, covrigărie. Salariu atractiv, ☎0723.648.778.

• **Casă amanet** angajează personal. Informaţii la telefon 0731.920.523.

• **Firmă angajează** şofer categ. D. Salar 2.000 Ron. Detalii: 0746.018.113.

• **Firmă pază** angajează agenţi pază salar atractiv. Telefon 0357/417400.

• **Hotel restaurant** angajăm bucătar şi ajutor bucătar. Telefon 0722.643.327. 297451

• **Restaurant, centru,** angajăm barman cu experienţă. Tel. 0723.578.133.

• **S.C. angajează** gestionar depozit şi mecanic de întreţinere.Tel. 0725.347.838. 300550

• **Selectez şoferi** profesionişti, transport intern, containere. Tel. 0744.784.072. 312774

• **Service camioane** şi remorci angajează gestionar, ☎0729.039.048 sau CV: marius@manolo.ro

• **Societate angajează** vânzătoare pentru cofetărie în Reai. Informaţii: 0257/ 279252.

• **Societate comercială** angajăm vânzătoare pentru fast- food. Telefon 0744.320.321.

• **Societate de** pază angajăm agenţi de securitate. Tel. 0769.005.704.

• **Hotel trei stele angajează bucătar, salarizare atractivă. Informaţii tel: 0744.608.032.**

CONSTRUCŢII

• **Acasă aduc** balast, nisip, car moloz etc., 2- 20 mc, 0745.036.969. 168713

• **Acasă aduc** nisip, balast, sort, pământ, lemne, ridic moloz, 0747.206.371. 298626

• **Aduc balast,** nisip, piatră, lemne, ridic moloz, ☎0754.772.222. 307755

• **Vând lemne** foc. Tel. 0752.601.957. 307729

AUTO ROMÂNEŞTI

• **Vând Dacia** papuc pick- up furgon, 4 uşi+dubiţă, 2005, motorină, 2.000 Eur, ☎0745.581.019. 307044

AUTO STRĂINE

• **Vând Opel** Astra, 2008, benzină, 4.500 Eur, ☎0745.581.019. 307045

RULOTE-REMORCI

• **Vând DAF** autoutilitară 3,5 tone, motorină, 1989, 3.000 Eur/negociabil. Tel.0745.581.019. 307047

ELECTRONIC PLUS

• **Vindem/Reparăm electrocasnice** second, frigorifice, maşini spălat, uscătoare, aragaze, electrice, televizoare, anvelope, vitrine comerciale, termopane. Reducere pentru schimb, rate, Lipova. Tel. 0744.796.542. 830997

PIERDERI

• **Dacobart Ec- Conta** SRL J2/401/2011 pierdut certificate constatatoare emise de ORC Arad. Le declar nule. 314624

• **Pierdut certificat** constatator al firmei SC Nini& Ramo SRL. Îl declar nul. 314623

• **Pierdut certificat** constatator . CUI 22513287 SC Magicsounds SRL declarat nul. 313912

• **Pierdut CUI** seria A555495/22.10.1998 aparţinând S.C. Amaretto Import Export S.R.L. Se declară nule. 313915

• **Pierdut CUI** seria B0605200/23.12.2004 ; certificat constatator nr. 29303/07.04.2009 aparţinând SC CONTARODI SRL. Se declară nule. 313883

• **Pierdut CUI** seria B0233261/10.12.2003 ; certificat constatator nr. 91318/19.02.2004 aparţinând SC KLIMBERG SRL. Se declară nule. 313885

• **Pierdut CUI** seria B0677333/05.09.2006; Certificat constatator nr. 36438/3.10.2006 aparţinând S.C. Green Club S.R.L. Se declară nule. 313907

• **Pierdut CUI** seria B1153375/25.07.2007 ; certificat constatator nr. 30598/23.07.2007 aparţinând SC AXA MOND SRL. Se declară nule. 313890

• **Pierdut CUI** seria B1370926/29.07.2008; certificat constatator nr. 20471/18.05.2007 aparţinând SC GYTIAL SRL. Se declară nule. 313891

• **Pierdut CUI** seria B1615032/28.01.2009; Certificat constatator nr. 34476/05.09.2007 şi nr. 34371/06.12.2004 aparţinând S.C. Autosim Intermedia S.R.L. Se declară nule. 313906

LOCURI DE VECI

• **Vând 2** locuri de veci (ieftin) în Cimitirul Eternitatea. Telefon 0752.651.795, 0771.661.376. 299810

PLANTE-FLORI

• **Vând 100** baloţi lucernă, diferite calităţi. Preţ negociabil, ☎0786.594.746. 297492

• **Vând 300** kg floarea soarelui, 2.000 kg sorg furaj, 500 kg grâu. Telefon 0745.139.263. 290478

ANIMALE-PĂSĂRI DOMESTICE

• **Cumpăr vaci** slabe, grase, lipsă calciu pentru abator. Tel. 0745.505.122. 313903

• **Vând porc** 90- 100 kg/buc, rasă de carne, 0744.855.910. 315732

• **Vând 200** oi rasa ţurcană. Preţ uşor negociabil. Tel. 0743.091.498. 307748

• **Vând 6** porci graşi. Tel. 0746.872.091. 314622

MAŞINI,UTILAJE,INSTALAŢII

• **racitor lapte** nefolosit 700litri complet ieftin garantie 0723424624 307660

AFACERI

• **Meditatii online** mate mess/skype. id. tudormth2004. Telefon: 0740229926. 260219

• **scaune inox** import solide cantitate 50lei 0724443744

ÎMPRUMUTURI FINANCIARE

• **IFN acordă** credite de nevoi personale pensionarilor, angajaţilor, PFA, 0729.660.774.

CITAŢII

• **Se citează** numitul Ana Petru cu domiciliul în Arad, Bloc Z24, sc. B, et. 2, ap. 6 pentru procesul de divorţ cu Ana Daniela Rodica pentru termenul de judecată din 26.11.2015, ora 8,30 la Judecătoria Arad, în dosarul nr. 12.007/55/2015. 314766

DIVERSE

• **Cumpăr coarne** cerb, pene, cupru, alamă, fier, baterii, preţ bun, 0741.689.068. 307752

• **Cumpăr nichel,** cositor, pene noi, vechi. Telefon 0759.113.465. 308667

• **Cumpăr pene** noi, vechi. Telefon 0748.912.117. 308665

• **Cumpăr videa,** cositor, nichel, cupru. Telefon 0741.134.368. 308351

• **Vând cazane** ţucă, diferite mărimi, unul 250l, preţ avantajos, 0744.133.862. 299182

EVIDENŢIAZĂ-TE!

Text: **DATA apariţiei:**.....

Talon valabil până în 31 decembrie 2015

Date personale:

Nume şi Prenume:

Telefon:

Buletin de identitate:

TALON + PREŢUL CATEGORIEI AFERENTE

Anunţurile se preiau zilnic, la ghişeu, până în ora 16[00], după această oră, se pot prelua doar prin intermediul sistemului online de preluare al anunţurilor disponibil pe www.jurnalaradean.ro . Anunţurile de mică publicitate din Jurnal Arădean se publică pe baza talonului din ziar

Redacţia nu îşi asumă responsabilitatea pentru conţinutul anunţurilor de mică publicitate!

JURNAL ARĂDEAN

Program mica publicitate: pe B-dul Revoluţiei, nr. 81 luni-vineri: 8.00-18.00, duminică: 9.00-13.00.

Mica publicitate 0257-210.775

MEDIQA

VINO ȘI BENEFICIAZĂ
DE CONSULTAȚII GRATUITE
PRIN CONTRACT CU **CAS ARAD**

Medicină internă

ORL

Pediatrie
inclusiv sâmbătă

în curând
Endocrinologie

Detalii la 0257/217700 sau la sediul clinicii situat în Municipiul Arad, B-dul Revoluției Nr.10

www.mediqa.ro

(2123 - H 750226)

(2232 - H 296606)

Hotel Phoenix ARAD
bright new. every morning.

Arad. Calea Aurel Vlaicu nr. 267
Cazare. Restaurant. Evenimente

Nou!

Servicii de catering
Livrări la birou și acasă.

Meniul zilei – preț 17 lei Comenzi la tel: 0727 323 530

Real INVESTMENTS

VANZARI CASE
☎ 0744-555-443
Real Investments

1.	**casă** pe str. Rusu Şirianu, **4 camere**, 2 băi, bucătărie, terasă, curte, grădină, 2 garaje, încălzire centrală pe gaz. Preţ **99000** euro neg.
2.	**casă** pe Goga,cu **6 camere**, 2 băi, bucătărie, F.S. 18 ml, . Preţ **129000** euro.
3.	**casă** pe str. Cehlău, SC, 340 mp, dotată, utilată, încălzire pe lemne, gaz şi panouri solare, **7 camere**, 3 băi, bucătărie, garaj . Preţ **199000** euro.
4.	**casă**, str. Bârsei, SC. 250 mp, **5 camere**,2 băi, bucătărie, curte, acces auto, încălzire pe gaz. Preţ **67000** euro.
5.	**casă** zona Cartierul Funcţionarilo, **8 camere**, 4 băi, 3 bucătării, garaj pentru, curte, încalzire centrală pe gaz, dotat-utilat, se vinde nemobilată. Preţ: **260000** euro.
6.	**casă** în zona Cartierul Funcţionarilor, D+P, D-apartament **2 camere**, baie, bucătărie, Parer înalt **2 camere**, baie, bucătărie, hol, debara. Garaj. Preţ **95000** euro.
7.	**casă** în Bujac, stil mediteranean, **4 camere**, baie, bucătărie, terasă, încelzire pe gaz şi pe lemne. Preţ **129000** euro.
8.	**casă cu teren** în Poltura, cu **20 camere**, grupuri sanitare, i, dotată şi utilată nefinalizată. Preţ **420000** euro.
9.	**casă** pe Cocorilor, casă formată din 2 spaţii comerciale şi o casă de locuit, utilităţii apă, gaz, curent, încălzire centrală. Preţ **94200** euro.
10.	**casă** în Grădişte, casă din **3 apartamente**, fiecare: 2 camere, baie, bucatarie, dotată şi utilată, termopan, încălzire centrală pe gaz cât şi pe lemne. Preţ **78000** Euro.
11.	**casă** pe Renaşterii, **4 camere**,2 băi, bucătărie, termopan, utilităţii la poartă. Preţ **78000** euro.
12.	**casă** în zona Subcetate,**4 camere**,1 baie, bucătărie, dotată, utilată, renovată, termopan, centrală proprie pe gaz. Preţ:**135000** euro.
13.	**casă** în zona Subcetate, 2 corpuri cu **5 camere**, 3 băi, 2 bucătărie, dotată utilată, garaj, încălzire centrală pe gaz. Se vinde mobilată. Preţ **249000** euro.
14.	**casă** str. Constituţiei, cu **4 camere**, baie, bucătărie, garaj, curte, gradină, dotată-utilată, se vinde mobilată, încălzire centrală pe gaz, . Preţ **139000** euro.
15.	**casă** str. Zimbrului, **3 camere**, hol, baie, cămară, bucătări curte, gradină, terasă, utilităţi apă, gaz, curent. Preţ **76000** Euro.
16.	**casă**, zona Tabacovici, demisol şi parter terminate, mansardă la gri, parter **4 camere**, 2 băi, bucătărie. Preţ **135000** euro.
17.	**casă** str. Griviţei, **3 camere**, baie, bucătărie, curte, gradină, încălzire pe gaz în sobă de teracotă. Preţ: **67000** euro.
18.	**casă** în cartier Westfield, **4 camere**, 2 băi, bucătărie, dotată, utilată se vinde mobilată, încălzire centrală pe curent. Preţ **98800** euro.

(2329 - H 296627)

UNIVERSITATEA DE VEST "VASILE GOLDIŞ" ARAD

CAMBRIDGE ENGLISH
Language Assessment
Authorised Centre

British Language Centre
(Centrul BLC-UVVG)

OFERĂ

testări Cambridge
şi module de pregătire

aferente **testelor Cambridge** (toate nivelele) la **cele mai mici preţuri** din ţară, într-un parteneriat unic cu **Universitatea Cambridge**, una din primele trei universităţi pe plan mondial, după cum arată topurile acreditate.

Centrul BLC-UVVG este singurul centru autorizat de Cambridge University din judeţul Arad, cu numarul de autorizare RO 067.

Examenele oferite sunt **paper-based** sau **computer-based**, cu o frecventa lunară.

Bdul Revoluţiei 85 - 87, Arad. ☎ 0734 22 56 22

(2248)

NOUL FORD
FOCUS TREND
de la
€ 12.500
(TVA inclus)

Ford

Auto Technic - Arad, Calea Zimandului FN
Tel: 0257.21.66.69

(2255)

i'm lovin' it

La McDonald's te bucuri de o **VARIETATE de beneficii** adaptate nevoilor şi stilului tău de viaţă. Interesul nostru este să-ţi oferim **încrederea** şi **motivarea** ca tu să-ţi atingi obiectivele personale. Poţi lucra într-un mediu **dinamic** care include toate zonele unui restaurant McDonald's: bucătărie, sala de mese şi zona caselor de marcat. În calitate de **crew member**, ai şansa de a lucra într-o **echipă** tânără şi profesionistă, alături de care să acumulezi **experienţa** necesară şi să-ţi dezvolţi abilităţile de comunicare.

www.mcdonalds.ro

© 2012 McDonald's Corporation

La McDonald's
beneficiezi de un program flexibil, training acreditat şi oportunitatea de a promova într-un timp foarte scurt!

(2142 - H 278514)

russmedia
new. every day.

Russmedia Press, editorul cotidianului Jurnal arădean, parte a grupului multinaţional Russmedia Press, care îşi desfăşoară activitatea în domeniul presei locale tipărite

CAUTĂ

Distribuitori de presă (în cutii poştale)
pentru Chişineu-Criş.

Cerinţe:
Seriozitate;
Dinamism;
Conştiinciozitate.

Se oferă:
Salar atractiv;
Timp de lucru 2 ore.

Informaţii suplimentare la telefon:0257/212.032 sau 0729.989.504, de luni până vineri între orele 9 şi 17.

HARTL CREW ROMANIA hartl crew
MEMBRA HARTL GROUP DIN AUSTRIA
cu sediul în Timişoara angajează

Şoferi TIR
CU ŞI FĂRĂ EXPERIENŢĂ PENTRU COMUNITATE

SE OFERĂ: training la angajare şi salarizare atractivă
Flota EURO6, camioane echipate complet şi dispeceri români.
CERINŢE: Permis cat. C+E, Buletin, Atestat, Card TAHO, Cazier Judiciar, Cazier Auto.

Aşteptăm CV-ul dumneavoastră şi restul documentelor la e-mail: **office@hartlcrew.com**. Mai multe informaţii la tel. **0256.433.282 / 0256.433.280 / 0721.272.527.**
ORAR: L-V 09:00-13:00 şi 14:00-18:00. (2288)

S.C. **LUAR** S.R.L. angajează
persoane vorbitoare de limba franceză.
☎ **0257-228-550**, C.V. la **office@luar.ro** (2344 - H 307682)

ASOCIAŢIA AROUND LIFE titular al **PLANULUI DE MANAGEMENT A SIITULUI NATURA 2000 ROSCI0289 CORIDORUL DROCEA - CODRU MOMA** amplasat pe teritoriul administrativ al localităţilor Sebiş, Dezna, Dieci, Buteni, Jud. Arad, aduce la cunoştinţa publicului că decizia etapei de încadrare, conform H.G. nr. 1076/2004, este acea de adoptare a planului fără aviz de mediu. Propunerile de reconsiderare ale deciziei se vor transmite în scris, în termen de 10 zile calendaristice de la publicarea anunţului, la sediul APM Arad, din Arad, str. Splaiul Mureş, Jud. Arad. (2380 - H 314613)

CONSILIUL DE ADMINISTRAŢIE AL SPITALULUI CLINIC JUDEŢEAN DE URGENŢĂ ARAD

potrivit prevederilor Legii nr.95/2006 privind reforma în domeniul sănătăţii cu modificările şi completările ulterioare A N U N Ţ Ă Organizarea concursului pentru ocuparea funcţiei de

MANAGER, persoană fizică

1. Concursul se va desfăşura la sediul Consiliului Judeţean Arad, str.Corneliu Coposu nr.22, municipiul Arad, în perioada 21.12.2015 – 07.01.2016
2. La concursul de selecţie se pot înscrie candidaţii, persoane fizice care îndeplinesc următoarele condiţii generale si specifice :
(1) Condiţiile generale sunt următoarele:
a) să aibă capacitate de exerciţiu deplină;
b) să fie apţi din punct de vedere medical (fizic şi neuropsihic) pentru exercitarea funcţiei;
c) să nu fi suferit condamnări penale definitive pentru fapte care i-ar face incompatibili cu funcţia;
d) să prezinte acte de identitate valabile, din care să reiasă că sunt cetăţeni români, cu domiciliul stabil în România, emise de autoritatea competentă;
(2) Condiţiile specifice sunt următoarele:
a) pregătirea profesională şi experienţa necesară executării operaţiunilor specifice postului:
(i) pregătire de bază: absolvent al unei instituţii de învăţământ superior medical,
economico-financiar sau juridic;
(ii) să fie cadru universitar sau medic primar şi să fie absolvent al unor cursuri de perfecţionare în management sau management sanitar, agreate de Ministerul Sănătăţii şi stabilite prin ordin al ministrului sănătăţii
(iii) vechime în specialitatea studiilor necesare ocuparii funcţiei - minimum 9 ani;
(iv) activitate desfăşurată în management de minimum 5 ani;
b) candidaţii vor prezenta o recomandare de la ultimul loc de muncă;
c) candidaţii vor prezenta un curriculum vitae din care să rezulte activitatea desfăşurată;
d) candidaţii vor prezenta proiectul de management din care să rezulte abilităţile lor manageriale, adaptate obiectivelor şi indicatorilor de performanţă pentru funcţia de manager la Spitalul Clinic Judeţean de Urgenţă Arad.
3. Taxa de participare este de 500 lei si se poate plăti la casieria spitalului sau poate fi virată in contul Spitalului Clinic Judeţean de Urgenţă Arad, jud Arad, RO35TREZ02121F365000XXXX deschis la Trezoreria Municipiului Arad, CF 3519879.
4. Înscrierea candidaţilor se face la Serviciul Managementul Spitalelor din cadrul Consiliului Judetean Arad,et.II, cam.8, până în data de 07.12.2015, ora 12.00.
5. Dosarul de înscriere trebuie să cuprindă următoarele documente:
a) cererea de înscriere;
b) copia actului de identitate;
c) copia legalizată a diplomei de licenţă sau echivalente;
d) copia legalizată a documentelor care atestă absolvirea cursurilor de perfecţionare în management sau management sanitar agreate de Ministerul Sănătăţii şi stabilite prin ordin al ministrului sănătăţii
e) curriculum vitae;
f) adeverinţa care atestă vechimea în posturi cu studii universitare de lungă durată sau copie de pe carnetul de muncă, certificată pentru conformitatea cu originalul de către conducerea unităţii;
g) cazierul judiciar;
h) adeverinţă din care rezultă că este apt medical, fizic şi neuropsihic;
i) declaraţie pe proprie răspundere care să ateste că nu a desfăşurat activităţi de poliţie politică;
j) declaraţie pe proprie răspundere că nu a suferit condamnări penale, că nu este urmărit penal şi nu are cunoştinţă că a fost începută urmărirea penală împotriva sa;
k) copie legalizată a actelor (certificat de căsătorie, etc.) prin care şi-a schimbat numele, după caz;
l) proiectul de management realizat de candidat;
m) chitanţa privind plata taxei de participare la concurs.
6. Temele cadru pentru proiectul de management, bibliografia pentru concurs şi Regulamentul de organizare al concursului, se publică pe site-ul Spitalului Clinic Judeţean de Urgenţă Arad www.scjarad.ro, pe site-ul Consiliului Judetean Arad www.cjarad.ro şi se afişează la sediul spitalului, serviciul RUNOS.

Informatii suplimentare la nr. tel. 0357731214 - serviciul Managementul Spitalelor (Consiliul Judetean).

(2386 - H 314621)

ROMÂNIA - JUDEŢUL ARAD
CONSILIUL JUDEŢEAN

(2385 - H 314638)

DISPOZIŢIA NR. 749 din 13.11.2015
privind convocarea Consiliului Judeţean Arad
în şedinţă extraordinară

Preşedintele Consiliului Judeţean Arad,

În temeiul prevederilor art. 94 alin. (2) şi art. 106 alin.(1) din Legea nr. 215/2001-Legea administraţiei publice locale, republicată, cu modificările şi completările ulterioare,

DISPUNE:

Articol unic: Consiliul Judeţean Arad se convoacă în şedinţă extraordinară în data de 17.11.2015, ora 13, în Sala „Vasile Goldiş", a Consiliului Judeţean Arad, cu următoarea

ORDINE DE ZI:

1. Supunerea spre aprobare a conţinutului Procesului-verbal al şedinţei ordinare a Consiliului Judeţean Arad din data de 30 octombrie 2015.
2. Proiect de hotărâre privind aprobarea organigramei şi a statului de funcţii ca urmare a reorganizării aparatului de specialitate al Consiliului Judeţean Arad.
3. Proiect de hotărâre privind aprobarea transmiterii obiectivului de investiţie "Împădurirea terenurilor agricole degradate, constituite în perimetrele de ameliorare Socodor" din patrimoniul public al Judeţului Arad în patrimoniul public al comunei Socodor.
4. Proiect de hotărâre privind aprobarea Regulamentului de organizare şi funcţionare al Consiliului Tehnico-Economic din cadrul Consiliului Judeţean Arad.
5. Proiect de hotărâre pentru modificarea art. 1 al Hotărârii Consiliului Judeţean Arad nr. 200/03.09.2015 privind repartizarea sumelor defalcate din taxa pe valoarea adăugată destinate finanţării cheltuielilor privind drumurile judeţene şi comunale.
6. Proiect de hotărâre pentru modificarea art. 1 al Hotărârii Consiliului Judeţean Arad nr. 201/03.09.2015 privind repartizarea pe unităţi administrativ-teritoriale din Judeţul Arad a sumelor defalcate din taxa pe valoarea adăugată destinate finanţării cheltuielilor privind drumurile judeţene şi comunale.
7. Proiect de hotărâre pentru modificarea Anexei la Hotărârea Consiliului Judeţean Arad nr. 195/21.08.2015 privind acordarea unor sume din bugetul propriu al Judeţului Arad unităţilor administrativ-teritoriale ce derulează proiecte finanţate din fonduri externe nerambursabile.
8. Proiect de hotărâre privind repartizarea pe unităţi administrativ-teritoriale din Judeţul Arad a cotei de 20% din sumele defalcate din taxa pe valoarea adăugată pentru echilibrarea bugetelor locale.
9. Proiect de hotărâre privind rectificarea bugetului general de venituri şi cheltuieli al Judeţului Arad pe anul 2015.
10. Proiect de hotărâre privind aprobarea conturilor de execuţie ale bugetului general de venituri şi cheltuieli al Judeţului Arad la 30.09.2015.

PREŞEDINTE, Adrian Ţolea
SECRETAR AL JUDEŢULUI Silvana Lupu

ENEL DISTRIBUTIE BANAT

anunta organizare procedura valorificare imobile:

- jud. Arad, mun. Arad, Micalaca, str. Byron, bloc 102, scara E, apt. 3: apartament serviciu, **92 mp,** pret pornire **115.203** lei;
- jud. Arad, mun. Arad, aleea Romanta, cvartal Razboieni 4, bloc S, sc. B, apt. 1: fosta casierie Gradiste, **28 mp**, pret pornire **52.326** lei;

La pretul de pornire se adauga TVA.
Propunerea Irevocabila de Achizitie se poate transmite pana la 25.11.2015 la Enel Servicii Comune, in atentia: **Real Estate, Bucuresti, blvd. Ion Mihalache 41-43, corp A, etaj 1, camera 106.**
Documentatia aferenta si formularul de oferta se pot solicita la: RealEstate.Ro@enel.com (2382 - H 314605)

UNITATEA DE ADMINISTRARE ARAD A FILIALEI TERITORIALE TIMIŞ MUREŞ INFERIOR – AGENŢIA NAŢIONALĂ DE ÎMBUNĂTĂŢIRI FUNCIARE
ARAD, SPLAIUL MUREŞ NR. 6/D
organizează concurs pentru ocuparea următoarelor posturi vacante corespunzător funcţiilor contractuale după cum urmează:

1 -	Muncitor calificat treapta I	*- 9 POSTURI*
2 -	Muncitor calificat treapta II	*- 4 POSTURI*
3 -	Muncitor calificat treapta III	*- 1 POST*
4 -	Muncitor calificat treapta IV	*- 2 POSTURI*

Concursul se va desfăşura astfel:
- Selecţia dosarelor în data de 09.12.2015
- Proba scrisă în data de 14.12.2015,ora 9,00
- Proba interviu în data de 18.12.2015 ora 9,00

Candidaţii vor depune dosarele de participare la concurs între 18.11.2015 şi 04.12.2015 la U.A.Arad str.Splaiul Mureş nr.6/d. Relaţii suplimentare la telefon - 0257/280-955 - Compartimentul Resurse Umane. (2383 - H 314609)

AGENŢIA DE PLĂŢI ŞI INTERVENŢIE PENTRU AGRICULTURĂ

CENTRUL JUDEŢEAN ARAD, cu sediul în Arad, str. Fraţii Neumann nr. 10, organizează ***concurs de recrutare*** pentru ocuparea unei funcţii publice teritoriale de executie vacante de **CONSILIER, CLASA I,** ***grad profesional asistent*** din cadrul **CENTRULUI LOCAL INEU.**
Concursul se organizeaza la sediul Centrului Judeţean APIA Arad în data de 02.12.2015, la ora 09:00 - proba scrisă.
Dosarele de înscriere la concurs se depun la sediul instituţiei, în termen de 8 zile de la data publicării prezentului anunţ în Monitorul Oficial al României, partea a-III-a şi la sediul instituţiei, conform OUG nr. 45/2008, respectiv în perioada 16.11.2015 – 23.11.2015.
Dosarul de inscriere la concurs trebuie sa contina in mod obligatoriu documentele prevazute la art. 49 din HG nr. 611/2008, modificata si completata de HG nr. 1173/2008.
Condiţiile de participare la concurs si bibliografia sunt afişate la sediul Centrului Judeţean APIA Arad, şi pe site-ul instituţiei.
Relaţii suplimentare se pot obtine la sediul institutiei sau la telefon: 0257/250540. (2384 - H 314619)

ASOCIAŢIA AROUND LIFE titular al **PLANULUI DE MANAGEMENT A SIITULUI NATURA 2000 ROSCI0298 DEFILEUL CRIŞULUI ALB** amplasat pe teritoriul administrativ al localităţilor Brazii, Dezna, Dieci, Gurahonţ, Hălmagiu, Pleşcuţa şi Vârfurile, Jud. Arad, aduce la cunoştinţa publicului că decizia etapei de încadrare, conform H.G. nr. 1076/2004, este acea de adoptare a planului fără aviz de mediu. Propunerile de reconsiderare ale deciziei se vor transmite în scris, în termen de 10 zile calendaristice de la publicarea anunţului, la sediul APM Arad, din Arad, str. Splaiul Mureş, Jud. Arad. (2381 - H 314613)

SC EXCELENT FEED 2015 SRL, titular al **Planului Urbanistic "INFIINTARE EXPLOATATIE ZOOTEHNICA– CRESTERE VACI DE CARNE"** amplasat in extravilanul localitatii Olari – CF NR. 300713, CF NR 300220, anunta publicul interesat ca s-a depus documentatia in vederea obtinerii avizului de mediu pentru avizarea **planului urbanistic zonal.**
Observatiile publicului se primesc in scris la sediul APM ARAD, Splaiul Muresului, F.N., zilnic intre orele 08-16, in termen de 15 zile calendaristice de la aparitia anuntului.
(2340 - H 307686)

SC EXCELENT FEED 2015 SRL, titular al **Planului Urbanistic "CONSTRUIRE SPATIU DEPOZITARE SI PROCESARE CEREALE (F.N.C.)"** amplasat in extravilanul localitatii Variasu-Mare – CF NR. 301336, CF 302021, CF 301930, CF 301974, anunta publicul interesat ca s-a depus documentatia in vederea obtinerii avizului de mediu pentru avizarea planului urbanistic zonal.
Observatiile publicului se primesc in scris la sediul APM ARAD, Splaiul Muresului, F.N., zilnic intre orele 08-16, in termen de 15 zile calendaristice de la aparitia anuntului. (2389 - H 307687)

SC ASTRA BUS SRL, titular al **Planului Urbanistic "INTOCMIRE PUD - PENTRU STATIE DE DISTRIBUTIE CARBURANTI, HALA DE DEPOZITARE CU BIROURI AFERENTE"** amplasat in intravilanul localităţii ARAD – CF NR. 303543; CF NR309089; CF nr 303611 , anunţa publicul interesat ca s-a depus documentaţia in vederea obţinerii avizului de mediu pentru avizarea planului **urbanistic de detaliu.**
Observaţiile publicului se primesc in scris la sediul APM ARAD, Splaiul Mureşului, F.N., zilnic intre orele 08-16, in termen de 15 zile calendaristice de la apariţia anunţului.
(2336 - H 307688)

SC LAGERMAX ROMANIA SRL
titular al Planului Urbanistic **"CONSTRUIRE PARCARE AUTO DESCOPERITA SI ZONA SERVICII(BIROURI SI REPARATII AUTO)"** amplasat in extravilanul intravilanul localităţii Curtici – CF NR. 303376; CF NR303377; CF nr 300942, CF NR 3302826,, anunţa publicul interesat ca s-a depus documentaţia in vederea obţinerii avizului de mediu pentru avizarea planului urbanistic zonal.
Observaţiile publicului se primesc in scris la sediul APM ARAD, Splaiul Mureşului, F.N., zilnic intre orele 08-16, in termen de 15 zile calendaristice de la apariţia anunţului.
(2342 - H 307691)

SC PAB ROMANIA SRL ANGAJEAZĂ:
- **Lăcătuşi confecţii metalice**
- **Sudori (MIG-MAG)**
- **Vopsitori industriali**
- **Stivuitorişti**
- **Electrician întreţinere**

INFORMAŢII:
☎ **0747-021-276** şi la adresa: str **Gradina Postei nr 1**, Micalaca, orele **9:00 – 17:00.**
(2318 - H 297487)

ANUNŢ PUBLIC
PAŞCA MIHAI, titular al **PUZ – ZONĂ REZIDENŢIALĂ ŞI FUNCŢIUNI COMPLEMENTARE,** amplasat in jud. Arad, extravilanul mun. Arad, **zona Sânnicolaul Mic**, identificat prin **C.F. NR. 333264 şi 312799** Arad anunţă publicul interesat asupra depunerii solicitării de obţinere a avizului de mediu.
Informaţiile privind conţinutul documentaţiei tehnice a proiectului propus pot fi consultate la sediul APM Arad, str. Splaiul Muresului F.N., zilnic (orele 8-16).
Observaţiile publicului se primesc la sediul APM Arad, str. Splaiul Muresului F.N., în termen de 15 zile calendaristice de la publicarea anunţului. (2347 - H 307705)

Publicitate 0257-210.775; 0257-280.904

Program mare publicitate: pe B-dul Revoluţiei, nr. 62 luni-vineri: 9.00-16.00

Steaua lui Daniel Radcliffe

LOS ANGELES. Actorul britanic Daniel Radcliffe, protagonistul filmelor din franciza „Harry Potter", a primit o stea pe Walk of Fame din Hollywood, în cadrul unei ceremonii care a avut loc joi, la Los Angeles, informează lefigaro.fr.

Are cea de-a 2.565-a stea FOTO: EPA

La ceremonia de inaugurare oficială a stelei, starul britanic a spus că se simte onorat și în același timp uluit de faptul că numele său este de acum înainte expus alături de cele ale unor artiști de referință din industria de divertisment.

„În urmă cu câteva luni, mă plimbam pe aici cu niște prieteni și am fost bulversat de toate aceste nume mari alături de care urma să fie gravat și al meu", a declarat Daniel Radcliffe, în vârstă de 26 de ani.

„Atunci când crești în Anglia, când auzi numele Hollywood, te gândești imediat la acea imagine cu literele uriașe de pe acel deal, dar și la numele celebrităților gravate pe trotuar", a adăugat el. Daniel Radcliffe se află în această perioadă la Los Angeles pentru a-și promova cel mai recent film, „Victor Frankenstein" regizat de Paul McGuigan, în care joacă alături de James McAvoy.

SURSA: MEDIAFAX

S-a refugiat în muncă

Washington. Ben Affleck își petrece majoritatea timpului în această perioadă jucând și regizând noul său film, „Live By Night", în Brunswick, Georgia, dorind să se refugieze în muncă după ce a fost părăsit și de soție și de amantă, conform unui material publicat de revista People. „Ben își petrece fiecare moment al zilei la muncă. Este primul care vine pe platourile de filmare, câteodată chiar de la ora 5 dimineața, și este ultimul care pleacă târziu în noapte", conform unei surse citate de revista People. Ben Affleck a semnat și scenariul adaptare al filmului.

Licitații de toamnă la New York

WASHINGTON. Ultimele vânzări la licitația de toamnă din New York, consacrate artei moderne și Impresioniștilor, au atins prețuri uneori superioare așteptărilor la Christie's, dar fără să fie spectaculoase, relatează AFP. Contrar serilor precedente, o singură operă dintre cele prezentate joi a înregistrat un preț de peste 10 milioane de dolari. Și totuși oferta a fost variată cu mai multe tablouri de Matisse, Picasso, Chagall, Alfred Sisley și René Magritte.

Cel mai mare preț a fost atins de o pânză a lui Pablo Picasso, „La Carafe", vândută cu 10,46 milioane de dolari.

SURSA: AGERPRES

Strângătoarea
O veveriță poartă o nucă în gură pe un copac din localitatea Fuerstenwalde, Germania. FOTO: EPA

Adele, disc de platină

LONDRA. Piesa „Hello" prin care Adele și-a anunțat revenirea în viața artistică după o absență de câțiva ani a fost vândută în peste 600.000 de exemplare, câștigând discul de platină din partea Industriei Fonografice Britanice la numai trei săptămâni de la lansare. În același timp, albumul „21" al cântăreței premiate cu Grammy a fost desemnat drept cel mai bun album din toate timpurile de către revista de specialitate Billboard, informează BBC și Reuters. „Hello" s-a vândut cu 34.000 mai multe copii decât melodia plasată pe locul al doilea, „Sorry", a lui Justin Bieber, și a fost cea mai descărcată, cu 4,7 milioane de ascultări. În ceea ce privește precedentul album al cântăreței, „21", lansat în 2011, a fost desemnat cel mai bun album din toate timpurile de către Billboard pe baza pozițiilor în clasamentul întocmit de această revistă începând din 1963, fiind urmat de coloana sonoră a filmului „The Sound of Music" (Sunetul muzicii), în interpretarea Julie Andrews.

Adele FOTO: FAN

SURSA: AGERPRES

Dorește un interviu cu Oprah

WASHINGTON. Tom Cruise speră să dezamorseze, printr-un interviu realizat în compania lui Oprah, torpila lansată la apă de actrița Leah Remini prin cartea „Troublemaker", în care face dezvăluiri despre celebrul actor și cultul religios din care acesta face parte, Biserica Scientologică, conform starpulse.com. Celebrul actor dorește să ofere acest interviu cât mai repede pentru că este „sătul de toate zvonurile și acuzațiile". Cruise își dorește să vorbească cu Oprah pentru că nu are încredere în alți jurnaliști care ar putea să-i fie ostili în cursul interviului, prezentându-l într-o lumina mai puțin favorabilă. În 2005 Tom Cruise lăsa o impresie foarte bună după ce a fost invitat în emisiunea lui Oprah și a sărit pe canapea de entuziasm atunci când discuția a ajuns la prietena sa de pe atunci, Katie Holmes. Un nou interviu cu celebra realizatoare de televiziune ar putea să se dovedească din nou o bună decizie de imagine pentru Cruise. „Atunci când îl critici pe Tom Cruise este ca și când critici întreaga Biserica Scientologică.... ești considerat o persoană rea", a comentat Leah Remini într-un interviu recent.

Tom Cruise FOTO: EPA

Nu-și vaccinează copilul

WASHINGTON. Jessica Biel și Justin Timberlake au ales să nu-și vaccineze copilul. Cei doi au un băiețel, Silas, în vârstă de 7 luni și s-au alăturat taberei care susține că vaccinarea copiilor le face acestora mai mult rău decât bine, conform unui material publicat de revista In Touch. „Jessica refuză să-și vaccineze copilul.

Jessica și Justin FOTO: EPA

Se teme că vaccinurile pot duce la complicații", a explicat „o prietenă a cuplului". „Sunt convinsă că Jessica este de părere că face alegerea cea bună, dar sper că ea și Justin vor mai studia această problemă și-și vor schimba poziția", a adăugat ea. Revista In Touch a solicitat de nouă ori, fără succes, un răspuns pe această temă din partea reprezentanților celor doi.

SURSA: AGERPRES

Lavinia
Este pasionată de muzică și lectură. FOTO: PartyOradea

www.aradon.ro
Mai multe poze cu Lavinia

Gala Oscarurilor Onorifice

The Governors Awards Gala a avut loc sâmbătă seară, la Ray Dolby Ballroom din Hollywood & Highland Center din Los Angeles.

LOS ANGELES. Academia de film americană le-a înmânat premii onorifice regizorului Spike Lee și actrițelor Gena Rowlands și Debbie Reynolds - reprezentată de nepoata sa -, într-o gală care a avut loc sâmbătă, la Hollywood, și care a deschis sezonul trofeelor din cinema ce va culmina cu ceremonia Oscarurilor.

Gala Oscarurilor onorifice - The Governors Awards este un eveniment anual, un preambul al ceremoniei Oscarurilor, care, în 2016, va avea loc pe 28 februarie. The Governors Awards Gala a beneficiat de prezența unor vedete de la Hollywood, printre care s-au numărat Meryl Streep și Denzel Washington.

Debbie Reynolds FOTO: FAN

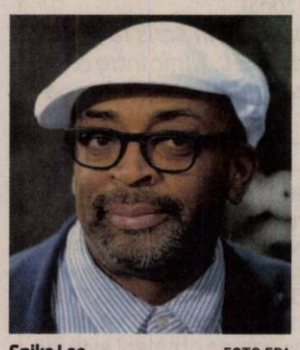

Spike Lee FOTO EPA

Moment de reculere

Organizatorii evenimentului au decis o întărire a măsurilor de securitate, după atacurile teroriste care au avut loc vineri seară, la Paris, și care s-au soldat cu 129 de morți și peste 350 de răniți. Președintele Academiei de film americane, Cheryl Boone Isaacs, a cerut, de altfel, păstrarea unui moment de reculegere.

„Toți de aici suntem solidari și sprijinim Franța și poporul francez", a spus aceasta, amintind de lunga istorie cinematografică și de dragostea pentru film a acestei țări.

Boone Isaacs a mai vorbit despre nevoia de a promova mai mult egalitatea de gen și etnică la Hollywood, introducându-l astfel pe unul dintre sărbătoriții serii, regizorul Spike Lee.

Spike Lee, în vârstă de 58 de ani, s-a remarcat în domeniul cinematografiei independente, grație unor filme precum „Pizzeria lui Sal/ Do The Right Thing" (1989) și lungmetrajul biografic „Malcolm X" (1992).

O altă sărbătorită a serii, Gena Rowlands, în vârstă de 85 de ani, care, ca și Lee, a primit un premiu Oscar onorific pentru contribuția la dezvoltarea cinematografiei, are o carieră care se întinde pe durata a aproape șapte decenii și o filmografie bogată, de peste 40 de lungmetraje, în rândul cărora se remarcă filme precum „O femeie dominată/ A Woman Under the Influence" (1974) și „Gloria" (1980) - ambele regizate de soțul ei, John Cassavetes, și care i-au adus nominalizări la Oscar.

Debbie Reynolds, care a primit premiul Jean Hersholt Humanitarian pentru activitățile sale caritabile, nu a putut participa la eveniment, deoarece, recent, a suferit o operație chirurgicală, iar perioada de convalescență va fi una lungă. Premiul i-a fost înmânat, însă, nepoatei sale, actrița Billie Catherine Lourd.

Debbie Reynolds, în vârstă de 83 de ani, este mama unei alte actrițe celebre, Carrie Fisher, care joacă rolul prințesei Leia din franciza „Războiul stelelor/ Star Wars".

SURSA: MEDIAFAX

Cheryl Boone Isaacs FOTO: FAN

FONDAT 1989, APARE LA ARAD, TEL. 0257/281.802, E-MAIL: REDACTIA.JURNALARADEAN@RUSSMEDIA.RO; PUBLICITATE.JURNALARADEAN@RUSSMEDIA.RO

Maia Morgenstern a jucat pe scena festivalului
PAGINA 3

JURNAL ARĂDEAN

o marcă russmedia

Oaspeţi primiţi cu pâine şi sare la Gimnazială 5
PAGINA 5

MARŢI
17 NOIEMBRIE 2015
ANUL XXVII, NR. 7454
12 PAGINI - 1,50 LEI

17° Temperaturile se vor situa între 5 şi 17 grade. Vântul va sufla cu 9-17 km/h.

DIMINEAŢA | AMIAZA | SEARA

Strada va fi reabilitată FOTO: V.G

Asfalt pe o stradă uitată

ARAD. Imediat după recepția lucrării, în urmă cu câțiva ani, Compania de Apă Canal a spart toată strada. Și așa a rămas. Acum, utilajele au turnat asfalt pe Eftimie Murgu. O stradă despre care am scris de multe ori. **/P.3**

Evaziune fiscală în lanţ

ARAD. Procurorii arădeni au trimis în judecată trei administratori de firme pentru evaziune fiscală și complicitate la evaziune fiscală. Administratorii își deduceau u-ul altuia TVA-ul cu facturi fiscale nereale. **/P.6**

Spitalul Judeţean FOTO: JA

Spitalul va avea manager la 07.01.16

ARAD. Numele noului manager al Spitalului Clinic Județean de Urgență Arad va fi cunoscut la 30 decembrie, însă numirea se va face doar anul viitor. A fost stabilit calendarul noului concurs organizat pentru ocuparea acestui post. **/P.5**

Credite

Ponderea creditelor neperformante din totalul împrumuturilor.

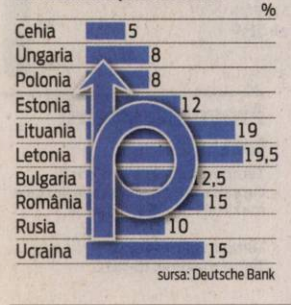

sursa: Deutsche Bank

La Nadăş se arată cu degetul

Curg plângerile penale după executarea silită de săptămâna trecută de la Nadăş.

ARAD. Executarea silită de la Nadăș, care a avut loc săptămâna trecută, provoacă încă ecouri. Jandarmul care a condus acțiunea de sprijinire a executorului judecătoresc s-a ales cu plângere penală. Cei doi membri ai familiei Biriș sunt cei care au înaintat această plângere la Parchetul de pe lângă Tribunalul Militar din Timișoara. Jandarmul respectiv, care are gradul de locotenent-colonel, este acuzat de abuz în serviciu, loviri și alte violențe, tulburare de posesie, sustragere de sub sechestru și favorizarea făptuitorului. „El a dat ordinele la tot ce s-a întâmplat la Nadăș. Ceilalți jandarmi au primit ordinele și au trebuit să le execute. Dar locotenent-colonelul este cel care le-a ordonat subalternilor săi ce să facă", a spus Andrei Biriș. Acesta crede, însă, că nici măcar jandarmul respectiv nu este vinovat pentru ce s-a întâmplat la Nadăș, ci un superior al său. „Și el primea ordinele prin stație, după care le transmitea mai departe celor aflați în subordinea lui directă.

Săptămâna trecută anunțam faptul că la nivelul Inspectoratului General al Jandarmeriei Române a fost constituită de urgență o comisie care să analizeze întâmplarea de la Nadăș. În două zile, membrii acestei comisii au ajuns deja la o concluzie. Ar fi interesant de aflat cine a dat ordin să fim luați pe sus doar pentru că ne-am apărat proprietatea", a mai spus Biriș. **/P.3**

Încep pregătirile pentru Crăciun

Vremea mohorâtă nu i-a împiedicat pe angajații societății Elba, care se ocupă de iluminatul public al orașului nostru, să se urce pe macarale și să lucreze la iluminatul festiv destinat sărbătorilor de iarnă. Lucrarea de împodobire, care se ridică la 200.000 euro, aduce o schimbare majoră pentru arădeni. Căsuțele, care până acum conturau târgul de Crăciun din fața Primăriei, vor migra spre Piața Avram Iancu. O altă noutate este că iluminatul festiv va fi pornit în toată splendoarea lui înainte de 1 Decembrie, ca Ziua Națională a României să aibă parte și de lumini feerice.

FOTO: VALI GORAN

Cât de periculoase sunt legumele din magazin?

Un angajat al unui supermarket din Arad a avut nevoie de îngrijiri medicale după ce, se pare, a spălat legumele cu substanţe chimice.

ARAD. Ce punem în farfurie în fiecare zi? Ce mâncăm? Ni se tot spune că legumele și fructele sunt sănătoase, dar oare cât de sănătoase? Cum sunt tratate fructele și legumele pentru a avea un aspect atractiv și pentru a fi împiedicat procesul de alterare? Trebuie spălate toate legumele și fructele cu grijă înainte de a le consuma? Sunt multe, foarte multe întrebări pe care putem să ni le tot punem, dar la care aproape sigur nu vom primi și răspunsuri. Iar un incident petrecut la unul din supermarketurile din municipiu ne pune pe gânduri. Am fost sesizați de un cititor al ziarului nostru despre faptul că, în urmă cu aproape două săptămâni, un angajat al unui magazin de pe strada Banul Mărăcine ar fi avut nevoie de îngrijiri medicale după ce ar fi spălat legumele cu niște soluții chimice. „Angajatul respectiv era pe raionul de legume al magazinului și s-a ars la mâini de la soluția cu care a spălat produsele. Oare cu ce le-a spălat, cu ce le-a șters, de a avut nevoie de îngrijiri medicale? Oare ne este pusă sănătatea în pericol? Suntem noi cu ceva afectați?", ne-a întrebat, pe bună dreptate, cititorul. **/P.3**

Tribunalul Arad FOTO: I.C.

Se judecă mai puţin la Tribunal

ARAD. Bilanțul Tribunalului Arad: mai puține dosare de judecat și cuvinte de laudă din partea judecătorilor europeni pentru programul online de consultare a dosarelor. **/P.6**

Raport pe cultură plin de greşeli

ARAD. Un raport al Direcției pentru Cultură a Județului Arad, serviciul public deconcentrat, aflat în subordinea Ministerului Culturii și Cultelor, către Prefectura Arad este plin de greșeli de ortografie. **/P.5**

Accident mortal la Macea

MACEA. O femeie de 68 de ani a decedat, iar fiul ei de 47 de ani a fost rănit grav după ce au fost loviți de o mașină, duminică seara, în jurul orei 19:00, la Macea. Polițiștii au concluzionat că cei doi au traversat strada prin loc nepermis și fără să se asigure. **/P.6**

Medieşenii, mai buni FOTO: FAN

Promovarea e, totuşi, departe

ARAD. UTA a fost dominată clar la Mediaș, de către Gaz Metan, iar acest lucru ne arată faptul că UTA e departe, totuși, de promovare. S-a creat iluzia că elevii lui Nagy pot mai mult decât liga secundă, însă realitatea este alta, mediești fiind principalii favoriți la trecerea în liga I. **/P.7**

Un tren cu pasageri a lovit un TIR

ARAD. Un tren care circula între Cluj-Napoca și Timișoara și în care se aflau 50 de pasageri a lovit în plin, luni, un TIR, în zona localității Nădab, fără a se înregistra persoane rănite. Garnitura a suferit pagube importante, iar câteva trenuri au fost deviate sau anulate.

Pasagerii au fost transportați spre Timișoara cu alte garnituri de tren. TIR-ul era încărcat cu dale/pavaj, iar șoferul acestuia a scăpat, din fericire, fără nicio rană. **/P.6**

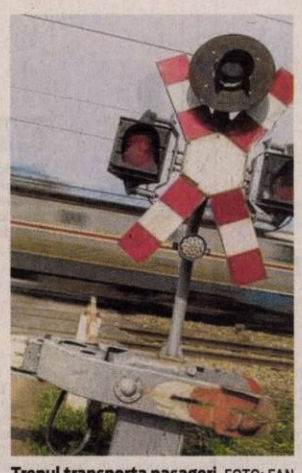

Trenul transporta pasageri FOTO: FAN

Proiect pentru elevii de TOP

22 de elevi de la Colegiul Național „Elena Ghiba Birta", reprezentând cinci firme de exerciţiu, însoţiţi de prof. Monica Bulzan şi Daciana Stoian, au participat, zilele trecute, la „Târgul Firmelor de Exerciţiu" de la Timişoara. Elevii arădeni şi-au înscris firmele - FE Bamaw SRL, FE Exprim Activ SRL, FE Professional PR SRL, FE Resum Expert SRL şi FE Riskless SRL - la toate categoriile din concurs. **/P.5**

FOTO: FAN

9 771220 748027 15126

Remember: 17 noiembrie

1558 Regina Elisabeta I urcă pe tronul Marii Britanii

1796 A murit Ţarina Ecaterina cea Mare a Rusiei (n. 1729)

1855 Exploratorul britanic David Livingstone descoperă Cascada Victoria, din Africa

1869 Este inaugurat Canalul Suez, după 10 ani de construcţie

1902 S-a născut Constantin Baraschi, sculptor român (d. 1966)

1917 A murit Auguste Rodin, sculptor şi grafician francez (n. 1840)

1942 S-a născut **Martin Scorsese,** regizor american de film american

1944 A murit Magda Isanos, poetă română (n. 1916)

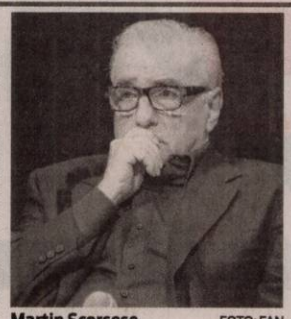

Martin Scorsese FOTO: FAN

1947 A murit Emil Racoviţă, biolog, membru al Academiei Române, fondatorul biospeologiei, explorator al Antarticii (n. 1868)

1957 A murit George Murnu, scriitor şi istoric român (n. 1868)

1989 Au loc manifestaţiile anticomuniste ale studenţilor din Praga, care au marcat începutul Revoluţiei de catifea

Întreruperi de curent

Miercuri, 18 noiembrie 2015. În judeţ, h 8 - 16: Sînleani, Livada (p), Horia, S.C. TERRACULT S.R.L. Horia, S.C. TECNOIMP.RO S.R.L. Horia, SC LAVINAMIX CONSTRUCT SRL Horia, SC. AVICOLA SAN ROBERTO SRL Horia, Centrul reg. de cazare si proceduri pt. solic. de azil Timişoara Horia, SC AMATEX SA. Sînleani; **h 8 - 18:** Moneasa (p), Tălagiu, Pleşcuţa, Budeşti, Iercoşeni, Sebiş - străzile Crişului, Morii, Oituz, Zărandului, Steluţei, Mimozei, Crinului; **h 9 - 14:** Ghioroc (p), MOBIFON Ghioroc , Crama Ghioroc, SC CASTORE.

Telefoane utile

☎ INFORMAŢII TELEFONICE: 118.932; ☎ ROBOT: 1958; ☎ APEL UNIC DE URGENŢĂ (SALVARE, POLIŢIE; Pompieri): 112; ☎ PRIMĂRIA MUNICIPIULUI ARAD: Program de relaţii cu publicul (camera 5) luni-vineri între orele 8-20. Tel.: 0257/284.744; tel. centrală: 0257/281.850; ☎ S.C. E.ON GAZ ROMÂNIA - Sucursala Arad - Dispecerat şi intervenţie telefon:0357/403.321; ☎ DERANJAMENTE CURENT ELECTRIC: 0257/929; ☎ INFORMAŢII CFR: 0257/231.777; ☎ PROTECŢIA CONSUMATORULUI: B-dul Revoluţiei, nr. 50. Telefon: 0257/257.049; ☎ POLIŢIA LOCALĂ: 0257/939; ☎ SC CET (Dispecerat şi intervenţie termoficare): 0357/412.244; 0257/ 231.367; 0357/412.233.

Sudoku

REGULI: În fiecare bloc sunt câteva cifre între 1 şi 9, stabilite dinainte. Acestea trebuie completate cu cifrele lipsă, în aşa fel încât fiecare număr să figureze o singură dată. De asemenea, cifrele de la 1 la 9 trebuie să figureze o singură dată atât pe rândurile orizontale cât şi pe coloanele verticale ale celor nouă blocuri luate împreună.

ÎNCEPĂTORI

	1					5	3	8
			9	3	4		1	
	7							
5		8		1	7			4
	2	1			9			
	4			5	2			
	8						7	
	9					1		2
				2		6	8	

AVANSAŢI

			8					
				6		1		7
		8			5		9	
5		3	1					
			6			2		
	4	1		7				5
	9						4	
					4	9		3
		2		3				

Soluţiile jocurilor din numărul precedent:

ÎNCEPĂTORI

2	1	6	7	9	5	3	8	4
7	3	8	2	4	1	6	9	5
9	4	5	6	3	8	1	2	7
8	6	2	3	1	7	4	5	9
1	5	7	4	6	9	2	3	8
3	9	4	8	5	2	7	6	1
5	7	1	9	2	3	8	4	6
6	8	3	5	7	4	9	1	2
4	2	9	1	8	6	5	7	3

AVANSAŢI

5	9	3	7	2	8	6	4	1
6	7	8	1	9	4	2	5	3
4	2	1	6	3	5	9	7	8
3	5	4	2	8	6	7	1	9
8	6	7	9	4	1	3	2	5
9	1	2	5	7	3	4	8	6
7	8	5	4	6	9	1	3	2
2	3	9	8	1	7	5	6	4
1	4	6	3	5	2	8	9	7

UNDE MERGEM în Arad

Cinema

CINEMA CITY ATRIUM

- **Blinky Bill: Koala cel poznaş, ora 13:30**
- **Bucureşti NonStop, orele 14:10, 16:10, 18:20, 20:20, 22:20**
- **Crăiasa zăpezii -3D, orele 14:50, 16:50, 18:50**
- **Crimson peak, orele 18:10, 22:20**
- **Everest -3D, ora 21:20**
- **Gangsteri de legendă, orele 15:30, 19:40**
- **Goosebumps -3D, orele 13:00, 15:10, 17:20, 19:30, 21:40**
- **Hotel Transilvania -2 3D, dublat, orele 13:20, 15:20, 17:20**
- **Hotel Transilvania 2 -3D, subtitrat, ora 19:20**
- **Internul, ora 17:10**
- **Marţianul -3D, ora 20:50**
- **Pan: Aventuri în Ţara de Nicăieri -3D, orele 14:20, 16:40**
- **Spectre, orele 14:30, 15:50, 17:30, 18:50, 20:30, 21:50**
- **Super şef -2D, orele 15:00, 19:10**
- **The Green Inferno, orele 20:40, 22:50**
- **The Walk: Sfidează limitele, ora 21:30**
- **Ultimul vânător de vrăjitoare, orele 13:30, 15:40, 17:50, 20:00, 22:10**

Teatre

TEATRUL „IOAN SLAVICI"

Festivalul Internaţional de Teatru Clasic

- **17 noiembrie, ora 19.00 –** Sala Mare: Teatrul Mic Bucureşti - „Trei gemeni veneţieni" de Antonio Mattiuzz Collalto. Regia: Nona Ciobanu

Sănătate

- **Policlinica DR. TURCIN, oferă:** Cardiologie (EKG, Ecografie cardiacă, Doppler vascular, Holter EKG si TA, Test de efort), Oftalmologie **(NOU - chirurgie pol anterior; CV computerizat; optică medicală),** ORL (videoendoscopie), pneumologie, gastroenterologie, neuropsihiatrie, medicină de familie, ecografii generale. **Telefon: 0257/285510, www.policlinica-turcin.ro**
- **Farmacia GLYKON - UTA,** Bl U 6 (vis-a-vis de biserica în construcţie). Deschis zilnic: luni-vineri 07.00 -21.00 sâmbătă şi duminică 08.00-18.00. **Telefon: 0257/241197.**

Pieţe şi târguri

Astăzi este zi de piaţă la Sebiş, Almaş, Apateu, Semlac, Sântana, Şilindia, Vârfurile. **Târguri săptămânale se desfăşoară astăzi la** Chişineu-Criş, Almaş, Şilindia şi Vârfurile.

Mâine, miercuri, va fi zi de piaţă la Pâncota, Beliu, Buteni, Şiclău, Macea, Vânători, Pecica, Şiria şi **zi de târg la** Beliu şi Buteni.

Horoscop

BERBECUL (III.21.-IV.20.)
Energia şi perseverenţa vă ajută să finalizaţi un proiect început cu mai mult timp în urmă. Un prieten vă propune o colaborare avantajoasă.

TAURUL (IV.21.-V.20.)
Vă simţiţi în formă şi faceţi planuri îndrăzneţe de viitor. Este un moment prielnic pentru investiţii pe termen lung, pentru a începe noi afaceri şi pentru călătorii în interes personal.

GEMENII (V.21.-VI.21.)
Sunteţi plin de elan şi aveţi iniţiative inspirate. Puteţi avea mari satisfacţii pe plan profesional şi intelectual, dacă daţi dovadă de perseverenţă.

RACUL (VI.22.-VII.22.)
Dimineaţă faceţi o scurtă călătorie în care îmbinaţi interesele profesionale cu cele personale. Sunteţi foarte încrezător în capacităţile dumneavoastră.

LEUL (VII.23.-VIII.23.)
Datorită dificultăţilor financiare, s-ar putea să se declanşeze o ceartă în familie. Sunteţi plin de energie şi puteţi să finalizaţi o lucrare începută cu mai mult timp în urmă.

FECIOARA (VIII.24.-IX.23.)
Începeţi ziua cu elan şi încredere, care vă sporesc randamentul. Nu aveţi nici un fel de probleme de comunicare. S-ar putea să plecaţi într-o călătorie de afaceri. Vă recomandăm să acordaţi mai mult timp odihnei.

BALANŢA (IX.24.-X.23.)
Sunteţi tensionat datorită programului încărcat de la locul de muncă. Vă sfătuim să nu vă manifestaţi nemulţumirea în faţă şefului. Aveţi încredere şi nu vă lăsaţi copleşit!

SCORPIONUL (X.24.-XI.22.)
Aveţi mari şanse de reuşită în tot ce faceţi la locul de muncă şi în interes personal. Voinţa şi încrederea în sine vă ajută să depăşiţi toate dificultăţile.

SĂGETĂTORUL (XI.23.-XII.21.)
Pot avea loc schimbări benefice în relaţiile dumneavoastră sentimentale. Sunteţi comunicativ şi aveţi ocazia să vă împrieteniţi cu o persoană deosebită.

CAPRICORNUL (XII.22.-I.20.)
Un bărbat mai în vârstă vă propune o afacere din care puteţi câştiga în scurt timp o sumă importantă de bani. În cursul după-amiezii sunteţi nevoit să plecaţi într-o călătorie.

VĂRSĂTORUL (I.21.-II.20.)
În prima parte a zilei vă ocupaţi de o problema financiară mai veche. Dacă vi se propune o colaborare, vă sfătuim să nu o refuzaţi.

PEŞTII (II.21.-III.20.)
Începeţi ziua cu o bucurie. Primiţi o sumă mare de bani dintr-o afacere demarată cu mai multe zile în urmă împreună cu un prieten. Acum puteţi să vă faceţi planuri îndrăzneţe.

„Jurnal arădean" vă ascultă

De luni până joi, între orele 11.00-13.00, la telefonul 0257.280943, redactorul nostru vă stă la dispoziţie.

ARAD. Virgil Alexe, din Aradul Nou, spune că poliţiştii locali din zonă nu îşi justifică salariile, pentru că nu fac nimic. De pildă, spune cititorul nostru, în loc să îi urmărească şi să-i amendeze pe cei care sufocă Aradul Nou sub gunoaie, pe care le aruncă unde îi taie capul, cei de la Poliţia Locală stau toată ziua „la Maricica, la cofetărie". Pe deasupra, zice dl. Alexe, mai sunt şi aroganţi.

Florin Creţ, din Arad, se miră de ce este nevoie ca Primăria să mai dea 200.000 de Euro pentru becuri de Crăciun şi Anul Nou, când cele rămase de anul trecut sunt arhisuficiente. „Îl întreb pe dl. primar: cum vom putea să ne convingem că s-au cumpărat acele becuri, pe o grămadă de bani şi că s-au şi montat? Nu cumva se vor cumpăra câteva zeci, iar restul banilor vor fi puşi la puşculiţa partidului, pentru campania electorală?".

Doamna **B.S.,** de pe str. Pădurii nr. 55, le-a atras atenţia celor care asfaltează că în faţa casei ei asfaltul nu a fost turnat corespunzător, astfel că s-a format o baltă plină cu apă, iar muncitorii i-au spus să folosească apa pentru a face cafea. . **JA-S.T.**

Curs valutar

Denumirea valutei	BNR	BCR		BRD		Intesa Sanpaolo Bank		Banca Românească		Nextebank		Alpha Bank		Casa de schimb LUXOR		Casa de schimb TRESOR	
		C	V	C	V	C	V	C	V	C	V	C	V	C	V	C	V
Euro	4,43	4,36	4,51	4,36	4,51	4,36	4,46	4,40	4,47	4,39	4,49	4,41	4,45	4,41	4,44	4,42	4,44
Dolar SUA	4,13	4,04	4,22	4,04	4,22	4,06	4,15	4,10	4,16	4,06	4,22	4,10	4,17	4,10	4,13	4,10	4,13
Forint	0,0142	0,0136	0,0148	0,0132	0,0148	0,0135	0,0155	-	-	0,0136	0,0149	-	-	0,0141	0,0143	0,0142	0,0143
Gram aur	145																

Vremea

Marţi, 17 noiembrie

www.aradon.ro

5° LA ORA 6 — temperaturile se vor situa între 4 şi 5 grade. Vântul va sufla cu 17 km/h dinspre S.

17° LA ORA 18 — temperaturile se vor situa între 16 şi 17 grade. Vântul va sufla cu 9 km/h dinspre SSV.

Ziua precedentă

Arad	5–16	Umiditate:	72%
Lipova	5–16	Presiune:	982,05 mb
Chişineu- Criş	5–16	Precipitaţii:	0%
Săvârşin	4–15	Vânt:	22,53 km/h
Sebiş	4–15	Direcţie vânt:	NNV

Soarele

Răsare: 07:36
Apune: 17:02

FAZELE LUNII

11.11 · 19.11 · 26.11 · 3.12

Azi

Temperaturile se vor situa între 5 şi 17 grade. Vântul va sufla cu 9-17 km/h, dinspre S.

	MARŢI	MIERCURI	JOI	VINERI
	5° 17°	5° 16°	4° 15°	5° 15°
	ceaţă dimineaţa, soare după-amiază	parţial înnorat	senin	înnorat, seara averse

Calendar

Biserica ortodoxă: Sf. Ier. Grigorie Taumaturgul, Ep. Neocezareei şi Ghenadie, patriarhul Constantinopolului; Sf. Cuv. Mărt. Lazăr Zugravul (Dezlegare la ulei şi vin)
Biserica greco-catolică: Sf. ep. Grigore Taumaturgul
Biserica romano-catolică: Ss. Elisabeta a Ungariei, călug.; Florin, pr.

Prognoză pentru trei zile

Temperaturile minime vor fi cuprinse între 4 şi 5 grade, iar cele maxime între 15 şi 16 grade.

Temp.minime: 4-5°C
Temp.maxime: 15-16°C

JURNAL ARĂDEAN
B-dul Revoluţiei nr. 62, Arad
BRAT Auditat de BRAT
Reclamaţii difuzare: 0257/212.032

Secretariat: 0257.281802 (centrala), fax - 0257.212.012
Şef departament difuzare: Carmen Csordas
Marea publicitate: 0257.280904
Mica publicitate: 0257.210775; B-dul Revoluţiei, nr. 81
Tiparul executat la: Tipografia Russmedia Kft. Debrecen

Redactor şef: Adriana Barbu (8416) Responsabil de număr: Simion Todoca
Secretar general de redacţie: Gabriela Groza (8423); **Departamente: Eveniment:** Simona Butaru, Monica Ardelean (8405), Alin Gherasim (8417), Ioana Costaş (8414); Valentin Goran (8405); **Politic:** Simion Todoca (8434); **Economic:** Andreea Pintea (8415); **Cultură, Învăţământ:** Vasile Filip (8421); **Social:** Diana Duţu (8413); **Sport:** Daniel Scridon (8424), Leo Sfâra (8422), Dan Lazăr (8406).
Tehnoredactare: Ghizela Şerban (8409), Munteanu Daniel (8411).
REDACŢIE: tel. 0257.281802 (centrala); fax 0257.212.012, 0257.228.592; e-mail:redactia.jurnalaradean@russmedia.ro, adevaruldearad@russmedia.ro, publicitate.jurnalaradean@russmedia.ro, publicitate.adevarul@russmedia.ro

Asfalt pe o stradă uitată

Imediat după recepția lucrării, în urmă cu câțiva ani, Compania de Apă Canal a spart toată strada. Și așa a rămas. Acum, utilajele au turnat asfalt pe Eftimie Murgu.

Strada va fi reabilitată în câteva zile FOTO: V.G.

ARAD. Readucem pe tapet o stradă cu un trecut zbuciumat. O stradă despre care am scris de multe ori și pe care am prezentat-o ca fiind una dintre cele mai sparte străzi din Arad. Este vorba de strada Eftimie Murgu, segmentul dintre străzile Andrei Mureșan și Pădurii. Această stradă, care a fost reabilitată cu câțiva ani în urmă, a fost spartă la scurt timp după recepție de către Compania de Apă Canal Arad pentru realizarea de branșamente. În urma acestor lucrări au rămas șanțurile, din cinci în cinci metri, de-a latul străzii, aduse ce-i drept la fața carosabilului, dar care mai apoi s-au lăsat. Mai apoi, a venit și constructorul de piste pentru bicicliști care... a tăiat și el din stradă. Rezultatul? Unul care i-a enervat tare atât pe arădenii care locuiesc în zonă, cât și pe șoferii care au trecut pe această stradă.

Fără soluții în iulie

Pe 21 iulie 2015, în materialul „Cu picamerul de-a joaca", vă spuneam că autoritățile locale nu aveau soluții pentru a reabilita strada spartă deoarece numai ce fusese făcută recepția cu câțiva ani în urmă. „Lucrările la pista pentru biciclete sunt în plină desfășurare. Acele traversări au fost închise după ce au terminat lucrările cei de la Compania de Apă Canal. Probabil mai așteaptă să vadă, poate se mai tasează. Oricum Compania Apă Canal trebuie să remedieze această problemă, nu noi. Momentan nu se vor face investiții pe strada Eftimie Murgu deoarece a fost reabilitată cu câțiva ani în urmă", a declarat atunci Corina Drăghici, purtătorul de cuvânt al Primăriei Municipiului Arad.

Minune sau coincidență

Minune sau coincidență, pe Eftimie Murgu, sâmbătă, 14 noiembrie, era agitație mare. Agitație care a continuat și luni, 16 noiembrie. Ne-am deplasat pe șantier și am rămas uimiți de ce am văzut. În sensul bun, de această dată. Șantierul roia. Excavatoare, buldozere, camioane, utilaje de decopertat, muncitori care lucrau de zor și un șef de șantier care dădea indicații. În două zile, șantierul a avansat foarte repede astfel că, în câteva zile, ne-au confirmat muncitorii de pe teren, strada va fi gata pe segmentul Andrei Mureșan și Pădurii. Chiar dacă răspunsul primit în urmă cu trei luni era nefavorabil, acum atenția Municipalității s-a îndreptat și spre această stradă spartă. Au trecut și cei de la Compania de Apă, au trecut și cei cu pistele, dar acum, într-un final dramatic parcă, tot asfaltul a fost decapat și s-a turnat altul proaspăt.

JA-V.G.

Bube la „tratat"

Iată că se pot face și lucruri bune într-un timp foarte scurt. Iată că Primăria Arad a ținut cont, în cele din urmă, de arădenii de pe această stradă. Cu siguranță mai sunt multe bube de acoperit pe raza municipiului nostru, dar una dintre ele a fost „tratată".

Cât de periculoase sunt legumele din magazin?

Un angajat al unui supermarket din Arad a avut nevoie de îngrijiri medicale după ce, se pare, a spălat legumele cu substanțe chimice.

ARAD. Pentru a verifica informația, am cerut și poziția Serviciului de Ambulanță Județean, de la care, potrivit informațiilor noastre, a plecat un echipaj spre magazin. Directorul medical al serviciului ne-a confirmat faptul că „marți, 3 noiembrie, un echipaj de ambulanță a fost solicitat la magazinul respectiv. Un angajat al raionului de legume a suferit arsuri la nivelul falangelor. A fost vorba despre arsuri chimice cu substanță neprecizată. Bărbatul a refuzat transportul la spital și i s-au acordat îngrijiri medicale la fața locului".

Informația primită de la cititor ne-a fost, deci, parțial confirmată. Bineînțeles că următorul pas a fost contactarea reprezentanților supermarketului pentru a vedea cu exactitate despre ce este vorba și dacă nu cumva vorbim de produse spălate cu aceste substanțe care ajung pe rafturile magazinului. În primă fază, am vorbit cu șeful de magazin care ne-a spus că „am auzit de incident, dar nu am fost la serviciu în ziua respectivă". Șeful de magazin ne-a redirecționat către directorul supermarketului. Acesta, însă, a avut un răspuns sec: „Vă rog să contactați purtătorul de cuvânt al companiei". Lucru pe care l-am și făcut. Din nefericire, nu am primit niciun răspuns de la niciun reprezentant al supermarketului. Am încercat să îi contactăm pe mail, am încercat să îi sunăm pe telefon, zilnic, am completat formulare peste formulare, în speranța că vom reuși să primim un răspuns referitor la substanțele chimice care au ars mâna angajatului. Din păcate, nu am avut sorți de izbândă.

Arădenii merită

Întrebările încă așteaptă răspuns de la reprezentanții supermarketului pentru că arădenii merită să fie informați despre produsele și eventualele riscuri la care se supun atunci când cumpără unele produse și nu sunt spălate. Cum le vom primi, le vom publica.

Ce vrem să aflăm?

Speranța noastră este că cei de la supermarket ne vor răspunde, în cele din urmă, la întrebări. Ce am vrea să aflăm? Ce fel de substanțe au fost folosite de angajatul lor? Dacă substanțele au fost folosite pe legume și, dacă da, care este motivul pentru care sunt tratate legumele cu această substanță? Cât de periculoasă este pentru sănătatea noastră, a tuturor, substanța respectivă? Este pusă în pericol sănătatea noastră dacă mâncăm legumele cumpărate fără a le spăla cu apă după ce le cumpărăm?

JA-A.G.

Pericol sau nu? FOTO: FAN

La Nadăș se arată cu degetul, acuzator

Jandarmul care a condus acțiunea de la Nadăș s-a ales cu plângere penală, fiind acuzat de cinci infracțiuni.

Curg plângerile penale la Nadăș FOTO: FAN

ARAD. „Comisia a constatat faptul că efectivele din cadrul Inspectoratului de Jandarmi Județean Arad participante la misiune au acționat în baza solicitării executorului judecătoresc <pentru îndeplinirea efectivă a acțiunii de executare silită>, adresată unității în data de 02.11.2015, pentru a pune în aplicare Hotărârea Judecătorească irevocabilă, emisă de Tribunalul Arad. În îndeplinirea misiunii, jandarmii au acționat respectând prevederile legii de organizare și funcționare a Jandarmeriei Române: «În exercitarea atribuțiilor ce îi revin, personalul militar al Jandarmeriei Române este învestit cu exercițiul autorității publice și are obligația să acorde sprijin persoanelor cu funcții ce implică exercițiul autorității publice, dacă acestea întâmpină rezistență fizică în executarea sarcinilor de serviciu»", au spus reprezentanții Jandarmeriei Arad. Aceștia spun că, în cadrul verificărilor realizate de comisia de la București, nu au fost constatate aspecte care să releve un comportament abuziv din partea jandarmilor.

Și nădășenii au fost pârâți

Interesantă este, însă, atitudinea executorului judecătoresc Alexandru Găluți. Deși, într-un final, a avut acces la proprietatea pe care trebuia să o execute silit, executorul a hotărât să depună plângere penală împotriva nădășenilor. „Comisia de verificare a fost informată de faptul că executorul judecătoresc Găluți Alexandru, la data de 12.11.2015, a depus la Parchetul de pe lângă Judecătoria Ineu o plângere penală prin care solicită trimiterea în judecată a mai multor participanți la evenimentul din data de 10.11. a.c., pentru împotrivire la executare și instigare", arată Jandarmeria.

JA-A.G.

Trei premii pentru „Trei gemeni veneţieni"

Marți seara, începând cu ora 19.00, Teatrul Mic vine pe scena festivalului cu un spectacol premiat și apreciat de critici.

Scenă din „Trei gemeni venețieni"

ARAD. Seara de luni în Festivalul de Teatru Clasic din Arad a fost una muzicală. Două spectacole, „Vivaldi și anotimpurile" și „Lola Blau" au adunat aplauzele publicului arădean. Și două nume care au dat viață scenei: Gigi Căciuleanu care a regizat spectacolul coregrafic pe muzica lui Vivaldi și Maia Morgenstern în „Astă seară: Lola Blau" de Georg Kreisler. Acest rol i-a adus actriței, în 1995, premiul UNITER pentru cea mai bună actriță. A fost un musical dramatic în regia lui Alexandru Dabija care a umplut până la refuz Sala Studio a teatrului arădean.

Azi în festival

Azi, de la orele 19.00, se va juca „Trei gemeni venețieni", un spectacol cu trei premii și trei nominalizări la Festivalul Național de Comedie de la Galați, 2015. Cel mai bun actor în rol principal, Cristian Iacob, cea mai bună actriță în rol secundar, Oana Albu, și premiul pentru regie pentru Nona Ciobanu, alături de cele trei nominalizări pentru cel mai bun spectacol, cea mai bună scenografie și cel mai bun actor în rol secundar pentru Radu Zetu. Toate recomandă acest spectacol al Teatrului Mic din București.

O comedie în care patru din cei șapte actori joacă mai multe roluri. Protagonistul, Cristi Iacob, joacă chiar un rol triplu al celor trei frați aflați în căutarea iubirii. Este un spectacol „extrem de bine gândit, dimensionat și paginat remarcabil, fără burți și fără timpi morți, deschizând abil de nenumărate ori uși și sertărașe comice (decorul gândit de Iulian Bălțățescu e structurat în principal ca o succesiune de uși care se închid și se deschid, operația fiind de fiecare dată aducătoare de noi situații comice)", scria criticul Mircea Morariu despre spectacol.

21 de ani de cooperare cu Gyula

ARAD. La finele săptămânii trecute, Municipiul Arad și orașul Gyula au marcat 21 de ani de cooperare transfrontalieră prin întâlnirea devenită tradiție „Strângeri de mâini". Evenimentul a avut loc în Ungaria, pe 13 noiembrie, și a fost deschis printr-o ședință comună a aleșilor locali din cele două orașe înfrățite la sediul Primăriei Gyula. Au fost semnate documentele viitoarelor acțiuni în parteneriat, primarul Aradului, Gheorghe Falcă, a oferit drept cadou simbolic umbrela Arad 2021 omologului său, Görgényi Ernö, și a precizat că intenția de candidatură a Aradului la titlul de Capitală Culturală a Europei 2021 se sprijină pe legăturile puternice care există între orașul Arad și alte comunități din spațiul central și sud-est european, reunindu-le sub „umbrela" acestui proiect.

JA- A.B.

CLINICA STOMATOLOGICĂ ALFA CIO DENT
OFERĂ SERVICII DE:
- PEDODONȚIE
- IMPLANTOLOGIE
- ESTETICA FACIALĂ CU ACID HIALURONIC
- STOMATOLOGIE GENERALĂ
- ALBIRE DENTARĂ PROFESIONALĂ CU LAMPĂ UV

ÎN FIECARE LUNĂ PROMOȚII: PROMOȚIA LUNII NOIEMBRIE
3 IMPLANTE DENTARE +1 GRATUIT
VĂ AȘTEPTĂM LA ADRESA: Arad, Calea Aurel Vlaicu Nr. 159-161.
☎ 0357-801-800; 0785-223-522 (2138)

S.C. TERAPEUTICA S.A.
primul spital privat din România
MEDICINA PRIVATĂ LA ÎNDEMÂNA TUTUROR
Chișineu-Criș Arad, județul Arad
Specialități & servicii medicale:
- Cardiologie
- Chirurgie cardiacă și a vaselor mari
- Chirurgie generală
- Chirurgie plastică-estetică-reconstructivă
- Chirurgie vasculară
- Ecografie
- Explorări funcționale
- Gastroenterologie
- Laborator de analize
- Medicină de familie
- Medicină generală
- Medicină internă
- Neonatologie
- Psihiatrie
- Radiologie și imagistică medicală
- Recuperare, medicină fizică și balneologie
- Remodelare corporală

S.C. TERAPEUTICA S.A.
CHIȘINEU - CRIȘ, STR. TEILOR NR. 4
ARAD, STR. T. VLADIMIRESCU NR. 25-27
- Spital General - Clinica de chirurgie -
- Centru de recuperare - Centru de cercetare Alzheimer -
www.terapeutica-sa.ro ☎ 0257-350-195 | 0257-338-498
(2247)

În proiecte transfrontaliere

UVVG, la dezbaterea privind dezvoltarea academică din euroregiune, de la Novi Sad.

Radovan Pejanovic şi Coralia Cotoraci FOTO: FAN

ARAD. În cadrul celui de-al IX-lea Simpozion Ştiinţific Internaţional al Fundaţiei Egon and Ann Diczfalusy, Universitatea din Novi Sad (rector prof. univ. dr. Radovan Pejanovic) a fost, zilele trecute, gazda unei întâlniri operative extrem de importante pentru dezvoltarea academică a euroregiunii.

Universitatea de Vest „Vasile Goldiş" a fost reprezentată de rector prof. univ. dr. Coralia Adina Cotoraci, care a susţinut o prezentare deosebit de atractivă asupra universităţii şi posibilităţilor de dezvoltare internă şi internaţională.

„Suntem mândri că am fost invitaţi la o întâlnire atât de importantă pentru dezvoltarea academică din această euroregiune - a declarat prof. univ. dr. Coralia Adina Cotoraci, rectorul Universităţii de Vest „Vasile Goldiş". Ţin să apreciez activitatea catedrei de obstetrică-ginecologie, care a participat la numeroase acţiuni ştiinţifice şi de formare profesională în această euroregiune şi sper că, în curând, şi alte catedre vor demara iniţiative similare. Suntem onoraţi că Universitatea noastră este considerată partener egal al unor universităţi de prestigiu aflate în Top 500 mondial şi că am identificat, împreună cu ele, programe ce ne permit cooperarea."

JA-V.F.

Participanţi

Au fost prezenţi delegaţi de la: Universitatea de Vest „Vasile Goldiş" din Arad, Universitatea de Medicină şi Farmacie din Timişoara, Universitatea din Oradea, Universitatea din Szeged, Universitatea din Pecs, Universitatea din Belgrad şi Universitatea din Kragulevac.

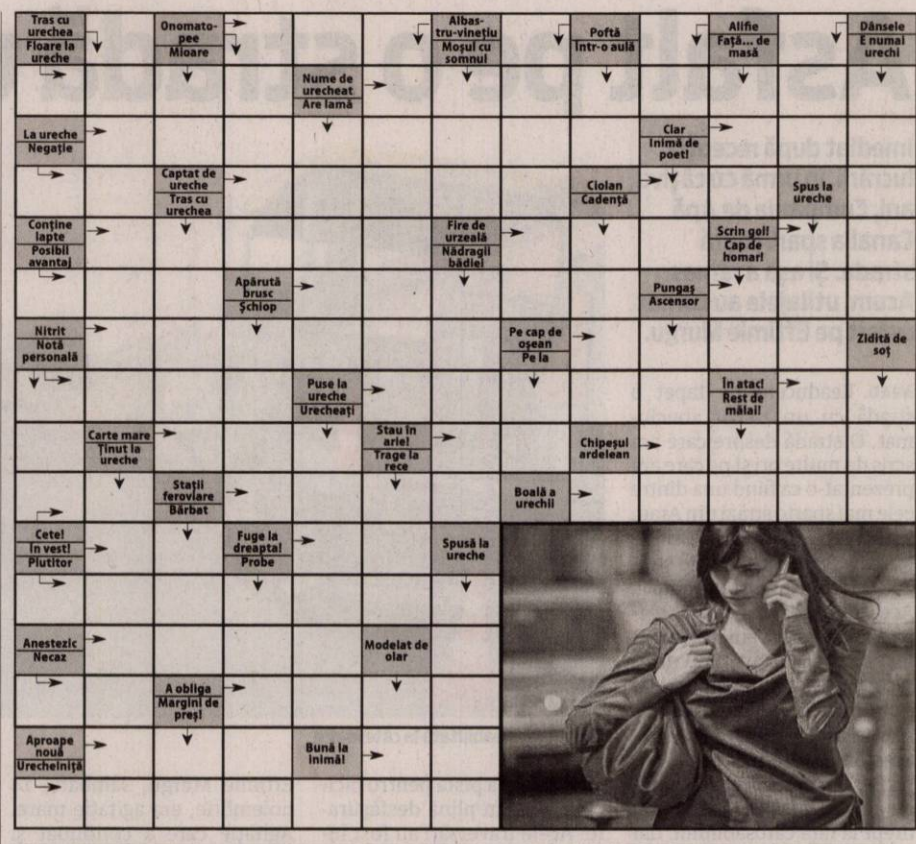

Citire apometre

Marţi 17.11.2015. Blocuri 7-48 Pasaj, blocuri Dr. I. Suciu, blocuri I. Maniu, blocuri 151-200, 201-255A, 301-325, 551-585, 601-620, 701-734 Micălaca, blocuri „A", „N" calea Aurel Vlaicu, blocuri Haţeg, Fluturilor, Predeal, blocuri calea Romanilor, Patria, Moţilor, Haiducilor, M. Scaevola, C. Coposu, T. Vladimirescu, P-ţa Spitalului, G. Birta, BanuMărăcine, Păşunii, Gherghinei, Abrud, Digului, Hortensia, Moraviei, I. Mureşan, V. Necula, Mierlei, Şt.O. Iosif, Salontei, Prunului, Ţichindeal, Ulpiu, Alunului, Zânelor, Nădejde, Emilian, Laurian, Aron Pumnul, Ghioceilor, Lupeni, Craiovei, Lăcrămioarelor, Nufăr, T. Brediceanu, Dragoş Vodă, Porumbacului, Vulturilor, Veseliei, Mehedinţeanu, Filotei, Volta, Lungă, Rosmarinului, Dumbrava Roşie, Vadului, Cuptorului, Podului, Bulgară, Rodnei, L. Rebreanu, Ardealului, I. Jianu, Milcov, D. Cantemir, Toporaş, Arcaşilor.

Miercuri, 18.11.2015. Blocuri 7-48 Pasaj, I. Suciu, I. Maniu, 201-255A, 326-367, 551-585, 601-620, 701-734 Micălaca, blocuri zona Gării, Avrig, M. Costin, N.A. Dragomir, Bihorului, O. Ghibu, calea 6 Vânători, Roşiori, blocuri calea Aurel Vlaicu „A", „N", Haţeg, Fluturilor, Predeal, blocuri Calea Romanilor, Patria, Haiducilor, M. Scaevola, blocuri C. Coposu, T. Vladimirescu, P-ţa Spitalului, Ghiba Birta, Banu Mărăcine, Păşunii, Gherghinei, Abrud, Digului, Şt.O. Iosif, Mierlei, Salontei, Prunului, Ţichindeal, Ulpiu, Alunului, Zânelor, Nădejde, Emilian, Laurian, Aron Pumnul, Ghioceilor, Lupeni, Craiovei, Lăcrămioarelor, Nufăr, T. Brediceanu, Dragoş Vodă, Porumbacului, Vulturilor, Veseliei, Mehedinţeanu, Filotei, Volta, Lungă, Rosmarinului, Dumbrava Roşie, Vadului, Cuptorului, Podului, Bulgară, Rodnei, L. Rebreanu, Ardealului, Iancu Jianu, Milcov, D. Cantemir, Toporaş, Arcaşilor.

SOLUŢIA INTEGRAMEI DIN NUMĂRUL PRECEDENT

M ■ NAS ■ A ■ A ■ G ■ RECE ■ SAMOVARE ■ DEAL ■ PADUCEL ■ DIAMANT ■ ETUI ■ CS ■ MIEZ ■ IT ■ A ■ RICSA ■ RASI ■ ON ■ NATII ■ UA ■ APA ■ LA ■ AERE ■ FARAS ■ LIN ■ IBRIC ■ RO ■ LAN ■ FS ■ CRUSIN ■ O ■ DORIT ■ TAICA ■ O ■ RA ■ GIN ■ DO ■ MICI ■ MOI ■ AC ■ BAUTURA

Reţeta zilei

Croissant cu ouă jumări

INGREDIENTE: 8 ouă mari, 100g de brânză Cheddar, rasă, puţin lapte, o legătură mică de chives tocate, 4 croissanţi mari.

MOD DE PREPARARE

Într-un bol, amestecă ouăle, brânza Cheddar, lapte, sare şi piper. Toarnă mixul într-o cratiţă şi încălzeşte-l uşor, amestecând încontinuu, până obţii nişte ouă jumări moi. Adaugă chives tocate, apoi taie croissanţii pe lungime (încălzeşte-i înainte, dacă ai un cuptor la îndemână) şi pune ouăle jumări în ele. **Poftă bună!**

Pentru mai multe reţete intră pe www.culinar.ro

Programe TV Marţi, 17 noiembrie

TVR 1

07.00 Telejurnal matinal. Sport, Meteo
08.00 Telejurnal matinal
09.00 Starea naţiei. (R)
10.00 Tot ce contează. Un program educaţional viabil, adaptat interesului şi nevoii de informare rapidă cu scopul de a readuce dezbaterea de idei în rândul preocupărilor publicului
11.00 Aventurile tânărului Hercule. serial SUA, 1998-1999
11.30 Aventurile tânărului Hercule. (serial, SUA, 1998-1999)
12.00 Teleshopping
12.30 Tribuna partidelor parlamentare
13.00 EURO polis
14.00 Telejurnal. Sport, Meteo
15.00 Teleshopping
15.30 Maghiara de pe unu
16.55 Vorbeşte corect!
17.00 Nocturne. (R)
18.00 Europa mea
19.00 Repriza a treia
19.45 Vorbeşte corect! (R)
20.00 Telejurnal. Sport, Meteo
21.00 Vorbeşte liber! Moderator Claudiu Lucaci
21.55 Starea zilei. Emisiune de Dragoş Pătraru
22.00 Starea naţiei
23.10 Tratament de şoc. (Thriller, Franţa-Italia, 1973)
00.45 Politică şi delicateţuri cu Mircea Dinescu. (r) Mircea Dinescu, poet şi masterchef, fin observator de dedesubturi şi cimilituri politice, aduce în fiecare duminică reţete şi bucate rafinate, stropite din belşug cu vorbe de duh, politichie şi muzică lăutărească.
01.45 Un doctor pentru dumneavoastră. O nouă emisiune de larg interes pentru telespectatori va fi difuzată zilnic, de luni până vineri.

PRO TV

07.00 Ştirile PROTV
10.30 La Maruta. (r)
12.00 Vorbeste lumea. Vorbeşte lumea a pregătit subiecte interesante, pe care cei patru prezentatori le vor dezbate în direct, de luni până vineri. Noutăţi din viaţa vedetelor autohtone, informaţii utile, dar şi trenduri şi subiecte de lifestyle se vor găsi pe agenda celor patru gazde ale emisiunii, care vor avea alături şi invitaţi surpriză împreună cu care vor comenta subiectul zilei.
13.00 Stirile PROTV
14.00 Vorbeste lumea
16.00 Lectii de viata. „Lecţii de viaţă" este o producţie de tip ficţiune, bazată pe situaţii şi întâmplări reale, din viaţa cotidiană a familiilor. Sunt prezentate diverse situaţii inspirate din viaţa reală.
17.00 Ştirile PROTV
17.30 La Maruta
19.00 Ştirile PROTV
20.45 Las Fierbinti
21.45 Fotbal: Italia - Romania
23.45 Stirile PROTV
00.15 Homeland: Reteaua terorii. serial, SUA, 201. Cu: Claire Danes, Damian Lewis, Mirena Baccarin, Jackson Pace, Morgan Saylor
01.15 Jane si Maura: Detectivi in Boston. serial, SUA, 2010. Detectivul Jane Rizzoli (Angie Harmon) şi medicul legist Maura Isles (Sasha Alexander) sunt principalele personaje din acest serial. Deşi Jane este un detectiv dur şi Maura un doctor excentric, cele două sunt foarte bune prietene, ajutându-se în orice fel de situaţie.
02.15 Lectii de viata. (r)
03.00 Vorbeste lumea. (r)
05.30 La Maruta. (r)

ANTENA 1

06.00 Observator. (live)
08.00 Neatza cu Razvan si Dani. (live)
10.50 In gura presei cu Mircea Badea
11.40 Teleshopping
12.00 Mireasă pentru fiul meu
13.00 Observator.
14.00 Mireasă pentru fiul meu. Formatul de succes internaţional „May I call you mom?" vine în România sub numele de „Mireasă pentru fiul meu". Cel mai aşteptat show matrimonial din România aduce din nou în centrul atenţiei poveşti de dragoste, întâmplări spectaculoase, reguli dure, confruntări acide, emoţii, suspans şi multe provocări.
16.00 Observator. (live)
17.00 Acces direct cu Simona Gherghe. (live)
19.00 Observator. (live)
20.00 Observator special cu Octavia Geamanu. (live)
20.00 Observator special. cu Octavia Geamanu
20.30 Şerifi de România. Pe parcursul celor 12 ediţii vedetele vor locui împreună într-o tabără de pregătire şi se vor antrena cu cei mai buni specialişti din domeniul militar, care îi vor învăţa să execute atât exerciţii din cadrul trupelor speciale, cât şi tehnici de supravieţuire în medii ostile.
23.30 Un Show Păcătos cu Dan Capatos. Muzică, personaje controversate, ştiri mondene şi momente păcătoase, acestea sunt câteva dintre ingredientele cu care Dan Capatos face un show de succes.
01.00 Observator special. (r)
01.30 Şerifi de România
04.00 Acces direct. (r)

HBO

06.00 Pee-Wee: Iarna care mi-a schimbat viaţa. Comedie, Canada, 2012. Regia: Éric Tessier. Cu: Antoine-Olivier Pilon
08.00 Invincibil. Dramă, SUA, 2006. Regia: Ericson Core. Cu: Mark Wahlberg, Greg Kinnear
09.45 Falsificatorul. Poliţist, SUA, 2014. Regia: Philip Martin.
11.20 Angelique. Aventuri, Franţa, 2013. Regia: Ariel Zeitoun.
13.10 Secţia de geriatrie. Serial, SUA, 2015.
13.35 Secţia de geriatrie. Serial, SUA, 2015.
14.10 În inima pădurii. Muzical, SUA, 2014. Regia: Rob Marshall. Cu: Meryl Streep, Emily Blunt
16.15 Annie. Comedie, SUA, 2014. Regia: Will Gluck Cu: Jamie Foxx, Quvenzhané Wallis
18.15 Grey Gardens. Dramă, SUA, 2009. Regia: Michael Sucsy. Cu: Drew Barrymore
20.00 Nu vom avea niciodată Parisul. Comedie, SUA, 2014. Regia: Jocelyn Towne, Simon Helberg. Cu: Simon Helberg, Maggie Grace, Melanie Lynskey, Jason Ritter, Alfred Molina
21.35 Detectivii din California. Serial, SUA, 2015.
22.30 Detectivii din California. Serial, SUA, 2015.
23.30 Asasinul invizibil. Horror, SUA, 2014. Regia: Alfonso Gomez-Rejon Cu: Addison Timlin, Veronica Cartwright
00.55 Avionul cu şerpi. Acţiune, SUA, 2006. Regia: David Ellis. Cu: Samuel L. Jackson, Julianna Margulies
02.40 Povestea lui Lizzie Borden. Dramă, SUA, 2014. Regia: Nick Gomez. Cu: Christina Ricci, Billy Campbell

TVR 2

09.30 A doua emigrare (Reluare) **11.00** Serial (Reluare) **12.00** La fix **13.00** Telejurnal **13.20** Arta fericirii **14.30** Cultura minorităţilor **15.00*** Telejurnal **16.00** Ieri - Azi – Mâine **17.00** Nimic prea bun pentru un cowboy **17.50** Cartea cea de toate zilele **18.00** Telejurnal **19.00 20.10** D'ale lu' Mitică (r) **21.00** Destine ca-n filme **22.00** Ora de ştiri **23.10** Dr. House **24.00** La fix (R) **01.00** Memorialul durerii (R) **02.00** Cartea cea de toate zilele **02.15** Arta fericirii (R) **03.30** Festivalul Internaţional de Teatru de la Sibiu, 2015(R) **04.00** Destine ca-n filme (R)

AXN

07:10 Autopsia crimei **08:10** NCIS: Anchetă militară **09:10** Numerele Politist, SUA, 2009 **10:10** Medium Politist, SUA, 2006 **11:10** Sherlock Holmes şi Dr. Watson**12:10** Autopsia crimei **13:10** NCIS: Anchetă militară **14:10** Numerele **15:10** Medium **16:10** Sherlock Holmes şi Dr. Watson **17:10** Numerele **18:10** NCIS: Anchetă militară **19:10** Medium **20:10** Autopsia crimei **21:05** NCIS: Los Angeles **22:00** Poliţişti fără frontiere Poli **23:00** Cititorii de oase **00:55** Cum să scapi nepedepsit

ANTENA 3

6.00 Ştirile dimineţii **10.00** Previziunile zilei cu Sabina Iosub **11.00** Se întâmplă în România **12.00** Ştiri **13.00** Se întâmplă în România cu Maria Coman **14.00** Ştiri **15.00** Esenţial cu Mihaela Bârzila **16.00** Esenţial cu Mihaela Bârzila **17.00** - 100 de minute **18.00** 100 de minute **18.45** La ordinea zilei cu Dana Grecu şi Radu Tudor **20.30** Subiectiv cu Răzvan Dumitrescu **21.30** Sinteza zilei **23.15** In gura presei **0.00** Ştiri **1.00** Sinteza zilei **2.00** Sinteza zilei

PRIMA TV

07:15 Focus din inima României **08:20** Focus Magazin **09:00** Sănătate cu Stil **10:00** Putere şi Glorie **11:30** Ajutor! Vreau să slăbesc! **13:50** Nimeni nu-i perfect **14:30** Teleshopping **15:00** Răzi şi câştigi **15:30** Cireaşa de pe tort **16:30** Focus **17:10** Trăsniţii **18:00** Focus **19:30** Focus Magazin **20:15** Cronica Cârcotaşilor **21:00** Putere şi Glorie **22:00** Trăsniţii **22:45** Focus din inima României **23:15** Focus Magazin **00:00** Brigada tigrilor **02:00** Cronica Cârcotaşilor **02:45** Trăsniţii **03:30** Nimeni nu-i perfect **03:45** Brigada tigrilor

CINEMAX

07:00 Restauraţie **08:55** Scrisorile **09:15** Frumoasa mea ţară **10:45** Seniorii scenei Comedie, Franţa, 1996 **12:10** Bafta: O viaţă de film **12:40** Zilele radioului Comedie, SUA, 1987 **14:15** Să nu-ţi întâlneşti eroii Dramă, Marea Britanie, 2014 **15:50** Withnail şi cu mine Comedie, Marea Britanie, 1987 **17:35** Frumoasa mea ţară Dramă, Germania, 2012 **19:05** Conversaţia Thriller, SUA, 1974 **21:00** Warm Springs Dramă, SUA, 2005 **23:00** Knick Dramă, SUA, 2015 **00:05** Amar Thriller, Belgia, 2009

DIVA

06.00 Numai tată să nu fii ! **07.00** Chipul răzbunării **08.00** Hercule Poirot **10.00** Neveste disperate **11.00** Numai tată să nu fii ! **12.00** Vitrina de Crăciun **14.00** În mintea criminalului **15.00** Neveste disperate **16.00** Chipul răzbunării **17.00** Spiritul Crăciunului **19.00** Neveste disperate: **20.00** În mintea criminalului **21.00** Hawaii 5.0 **22.00** Hawaii 5.0 **23.00** George, trăznitul junglei **01.00** Neveste disperate **02.00** Chipul răzbunării **02.45** Neveste disperate **03.30** Jurnalele vampirilor **04.15** Spiritul Crăciunului

ACASĂ

06:00 Vorbeste lumea **09:00** Teleshopping **09:15** Iertare (r) **11:15** Teleshopping **11:30** Rosario (r) **13:30** Teleshopping **14:00** Tanar si nelinistit **15:00** Suflet de gheata **17:00** Iti ordon sa ma iubesti! ep. 126 **18:00** Iertare **20:00** Rosario **22:00** Vise de smarald, Venezuela, 2014 Cu: Irene Esser, Luis Geronimo Abreu, Mimi Lazo, alejandro Mata, Maria Antonieta Duque, Jorge Reyes, Cristobal Lander **23:00** Inima de tigan Cu: Gheorghe Visu, Marin Moraru, Gheorghe Dinica, Andreea Patrascu, Nicoleta Luciu **00:00** Iubiri vinovate Cu: Erika Buenfil, Eduardo Yanez, Eiza Gonzalez, Sebastian Rulli, Enrique Rocha

PRO CINEMA

05:15 Cumplitul adevar (r) **07:15** La Maruta (r) 08:45La bloc **11:15** Ninja in vacanta (r) **13:15** Diferit de ceilalti, Statele Unite ale Americii 2006 15:15La bloc, episoadele 177, 178, 179, 180 **17:30** Ultimul orizont **20:30** Evadare din Absolom **23:00** Prieteni cu copii, Statele Unite ale Americii, 2011 Jason şi Julie sunt prieteni foarte buni încă din facultate, locuiesc în acelaşi bloc, au încredere unul în celălalt, dar nu simt niciun fel de atracţie reciprocă. **01:30** Evadare din Absolom (r) **03:45** Cine A.M

EUFORIA

05.45 Nu-i usor sa fii mireasa **06.45** Sa gatim romaneste **07.45** Reteta dragostei **08.45** Sa te prezint parintilor **10.00** Glee **11.00** Reality-Show: Prodanca si Reghe: Fascinati de Romania **13.15** Obsesia (r) **14.00** Medici in Santa Monica (r) **15.00** Nu-i usor sa fii mireasa (r) **16.00** Dincolo de nori **17.30** Triunghiul razbunarii **19.00** Dr. House (r) **20.00** Obsesia **21.00** Medici in Santa Monica **22.00** Dr. House **23.00** Prietenii tai **00.00** Medici in Santa Monica (r) **01.00** Prietenii tai (r)

ANTENA STARS

06:15 Star Magazine (r) **08:10** Star news (r) **09:00** STAR MATINAL (cu Rocsana Marcu si Razvan Botezatu) **12:00** STAR MAGAZINE (cu Laura Micovschi) **13:45** - Teleshopping **14:00** NECENZURAT (cu Adriana Bahmuteanu) **16:00** STAR MAGAZINE (cu Laura Micovschi) **16:45** Teleshopping **17:00** Agentul VIP (reluare) **18:55** STAR NEWS (cu Andra Trandas) **19:45** RĂI DA' BUNI (cu Mihai Morar) **21:45** STAR NEWS (cu Andra Trandas) **22:00** AGENTUL VIP **00:15** ÎN PUII MEI **01:00** Răi da' buni (reluare)

RTL KLUB

07:00 Desene animate **08:35** Ştiri **09:08** În fiecare dimineaţă! **11:05** Top Shop **12:45** Astro Show **13:45** Budapesta, zi şi noapte (rel.) **14:55** Patru contra patru **15:35** Prizonier ii dragostei (s) **16:45** Fără urmă (s) **17:40** Suleiman (s) **19:00** Ştiri **19:55** Focus **20:30** Budapesta, zi şi noapte (s) **21:45** Între prieteni (s) **22:20** Îmi caut familia **23:35** Ştiri

REDACŢIA NU ÎŞI ASUMĂ RĂSPUNDEREA PENTRU EVENTUALELE SCHIMBĂRI

DIGI FILM

06:40 Don Quijote. **08:45** Conjuraţia tăcerii. Acţiune. 2006. **10:20** Doi văcari prin New York. Comedie. 1994. **12:10** Puterea magiei. Romantic. 1995. **13:55** Gemenii. Comedie. 1988. **15:40** Printre Gorile. Dramă. 1988. **17:55** Hellboy 2: Armata de Aur. Acţiune. 2008. **20:00** Un ştirist legendar 2. Comedie. 2013. **22:05** Fereastra din spate. **00:10** Zborul United 93. Dramă. 2006. **02:00** O viaţă în puşcărie. Comedie. 2006. **03:35** Printre Gorile. Dramă. 1988.

În aşteptarea musafirilor din Polonia, Grecia şi Turcia FOTO: D.D.

Oaspeţi la Gimnazială 5

Sunt parteneri ai şcolii arădene, în cadrul proiectului Erasmus+ Bilingual Education: A step ahead.

ARAD. Cadre didactice din Polonia, Grecia și Turcia au trecut, luni, pragul Școlii Gimnaziale Nr.5 din Arad, dând startul activităților programate în cadrul proiectului Erasmus+ Bilingual Education: A step ahead. Oaspeții au fost primiți cu pâine și sare, iar câțiva elevi ai școlii, îmbrăcați în costume populare tradiționale românești, le-au urat un călduros bun-venit. A urmat un scurt program artistic susținut de elevi și profesori de la Gimnazială 5, multe aplauze și multe fotografii. Entuziasmul s-a transferat, apoi, în sălile de clasă, unde dascălii aveau programate lecții de științe, matematică, muzică, engleză sau educație fizică. Activitățile vor continua și zilele următoare, joi urmând a avea loc o conferință internațională având ca temă educația bilingvă. „În cadrul conferinței se vor disemina exemple de bune practici și produsele intelectuale obținute în primul an de proiect și se vor prezenta lucrări de specialitate pe tema educației bilingve și a metodelor de predare a limbilor moderne" - spune prof. Maria Pașcalău, director al Școlii Gimnaziale Nr.5 Arad.

JA-D.D.

Pentru mai multe fotografii intră pe www.aradon.ro

Sediul Direcţiei pentru Cultură a Judeţului Arad FOTO: D.D.

Un raport pe cultură plin cu greşeli

Una din instituţiile deconcentrate care şi-a prezentat raportul la Prefectura Arad a fost Direcţia pentru Cultură a Judeţului Arad.

ARAD. Rar de tot, Direcția pentru Cultură a Județului Arad, un serviciu public deconcentrat, cu personalitate juridică, aflat în subordinea Ministerului Culturii și Cultelor, este scoasă la raport de către Prefectura Arad. Un raport în care conducerea instituției, în acest caz Adrian Laurențiu Șimon, trebuie să prezinte activitatea pe o anumită perioadă sau măcar pe o anumită tematică. Patru pagini și un pic, cu destule greșeli de ortografie, prezintă ceea ce se numește o „informare privind relațiile dintre Direcția Județeană pentru Cultură Arad și comunitățile românești din afara României".

Aflăm din această informare, care nu abundă decât în generalități de ordin istoric, despre românii din Ungaria, despre cei din Serbia, despre istroromâni și despre macedoromâni. Patru comunități cu care deducem că Direcția pentru Cultură a Județului Arad a avut sau are colaborări, fără a fi însă precizate care sunt proiectele culturale comune, când și unde au avut loc aceste evenimente...

Nici măcar cuvântul românesc, care ar fi trebuit promovat în aceste acțiuni culturale nu e scris corect. Pe cele cinci pagini afișate pe site-ul Prefecturii, cuvântul românesc sau românească apare scris „romînescă" sau chiar „ronânești".

Cel de al doilea punct se reduce la o enumerare a organizațiilor civice ale românilor din afara granițelor și nu cu cele „așazis" - scris legat - politice cu care, spun cei care au scris informarea, că „s-a conlucrat". Dar nu prea serios, pentru că în ultimul punct „Evoluție și perspective" se spune clar și răspicat că relațiile Direcției cu românii din afara României sunt „mai mult simbolice", un „sprijin doar la nivel consultativ și logistic". Singura realizare concretă menționată este că s-a reușit „identificarea acelor focare de cultură românească din afara (scris „afra") granițelor care trebuie susținute". Bravo!

Să sperăm că măcar în documentele oficiale către românii din afara granițelor să nu mai apară greșeli de ortografie precum cele menționate sau precum acestea: „poulație greco-catolică" în loc de „populație", „așanumita" în loc de „așanumita", „constiuie" în loc de „constituie", „efecte contarii" pentru „efecte contrarii" sau „apropae" pentru „aproape".

Așteptăm și raportul pe probleme de patrimoniu, una din activitățile concrete și mult mai puțin simbolice a Direcției pentru Cultură a Județului Arad. **JA-M.A.**

Va avea manager la 07.01.16

Numele noului manager al Spitalului Judeţean Arad va fi cunoscut la 30 decembrie, însă numirea se va face doar anul viitor.

Un nou concurs pentru fotoliul de manager al Spitalului Judeţean Arad FOTO: JA

ARAD. S-a anunțat calendarul unui nou concurs pentru ocuparea postului de manager al Spitalului Clinic Județean de Urgență Arad. Anunțul vine după ce prima tentativă a concursului a eșuat, în sensul că singurul candidat înscris în competiția pentru șefia spitalului nu a obținut notă de trecere la proba scrisă (test grilă). Așadar, noul concurs este programat a se desfășura în perioada 21 decembrie 2015-7 ianuarie 2016, la sediul Consiliului Județean Arad.

Condiţii neschimbate

Așa după cum a promis președintele interimar Adrian Țolea, condițiile pe care candidații trebuie să le îndeplinească au rămas neschimbate. Cei care doresc să devină manager al Spitalului Județean trebuie să fi absolvit o instituție de învățământ superior medical, economico-financiar sau juridic. De asemenea, candidatul trebuie să fie cadru universitar sau medic primar și să fie absolvent al unor cursuri de perfecționare în management sau management sanitar, agreate de Ministerul Sănătății și stabilite prin ordin al ministrului sănătății. Condițiile privind vechimea - cele care au stârnit cel mai mare interes - au rămas, și ele, aceleași: minimum 9 ani vechime în specialitatea studiilor necesare ocuparii funcției și minimum 5 ani activitate desfășurată în management.

În urmă cu două săptămâni, președintele interimar Adrian Țolea a declarat pentru Jurnal arădean/ Aradon că nu are niciun motiv să schimbe condițiile de concurs, precizând că dorește un om cu experiență la cârma Spitalului Județean Arad.

Calendar

Înscrierea candidaților la concursul pentru postul de manager al spitalului se poate face până la 7 decembrie 2015. O zi mai târziu va fi afișată selecția dosarelor. Contestații se pot depune până la 11 decembrie, soluționarea lor făcându-se în termen de 48 de ore. Testul grilă se va desfășura pe 21 decembrie, la ora 12.00, rezultatele afișându-se pe 22. Până în 23 decembrie se pot depune contestații, acestea urmând a fi soluționate în 24 de ore. Cea de a doua probă a concursului - susținerea proiectului de management/ interviu - va avea loc pe 28 decembrie, în aceeași zi afișându-se și rezultatul. Rezultatele finale vor fi cunoscute în penultima zi din an, pe 30 decembrie. Validarea rezultatului final și numirea managerului vor avea loc la 7 ianuarie 2016. **JA-D.D.**

Cine urmează?

Postul de manager al Spitalului Clinic Judeţean de Urgenţă Arad a devenit vacant la 1 mai 2015, odată cu expirarea mandatului dr. Teodora Olariu. Interimatul pe funcţie a fost asigurat de către dr. Adrian Wiener - iniţial pe o perioadă de şase luni, ulterior prelungită. Cine urmează? Dr. Olariu a ieşit din cărţi, dr. Wiener pare neinteresat... sunt unii care şi-ar dori, dar nu îndeplinesc condiţiile ori nu sunt agreaţi politic, dar mai sunt şi alţii – şefi de secţie cu minimum 5 ani de management „în spate" – care au stat ascunşi până acum şi care ar putea ieşi la lumină. Vom urmări.

Veteranii, îndemnaţi la prudenţă

ARAD. Conducerea Filialei județene Arad a Veteranilor de Război ține să îi avertizeze pe membrii săi asupra acțiunilor unor indivizi dubioși care încearcă să obțină date personale, la domiciliu, nu se știe în ce sopuri. „În ultima vreme am primit numeroase telefoane de la membrii Asociației Naționale a Veteranilor de Război, Filiala Arad (veterani de război, văduve de război și urmașii acestora) în care ne informau că au fost vizitați la domiciliile lor de persoane necunoscute care spuneau că vorbesc în numele Asociației. Printre altele, li se cerea să-și declare numărul de buletin, codul numeric personal, pe motiv că fac verificări în scopuri umanitare. Prin prezenta informăm că Asociația noastră nu face niciun fel de verificări pe teren, legătura cu membrii noștri se face în mod nemijlocit, la sediul din Bulevardul Decebal nr.19", precizează președintele Filialei ANVR „Zărandul" Arad, Col (rtg) Ioan Gliga.

JA-S.T.

Solicitări dubioase FOTO: FAN

„Trăieşte Magia Crăciunului"

ARAD. Dacă doriți să le faceți o bucurie de sărbători copiilor proveniți din grupuri vulnerabile, din familii sărace sau dezorganizate, implicați-vă în campania „Trăiește Magia Crăciunului dăruind!". Acțiunea umanitară organizată de DGASPC Arad a ajuns deja la a treia ediție grație susținerii și mobilizării mai multor parteneri și colaboratori.

Puteți ajuta făcând donații în îmbrăcăminte, încălțăminte, produse igienico-sanitare, materiale educative și alimente neperisabile. Donațiile se pot face până la 11 decembrie 2015, la sediile Direcției Generale de Asistență Socială si Protecția Copilului Arad situate pe strada 1 Decembrie 1918 nr.14, respectiv strada Iustin Marșieu nr.22A. Informații suplimentare se pot obține la unul din numerele de telefon: 0735-203408 (Lucia Varga), 0735-203425 (Elisabeta Pota). **JA-D.D.**

Proiect pentru elevii de TOP

Colegiul Naţional „Elena Ghiba Birta" Arad s-a implicat, în acest an, în proiectul POSDRU „TOP Management...".

ARAD. O echipă formată din cinci cadre didactice de la Colegiul Național „Elena Ghiba Birta" (Eugenia Groșan, Lilla Pellegrini, Laura Putnic, Monica Bulzan, Daciana Stoian), a participat la inițierea și implementarea proiectului „TOP Management - Firme de exercițiu pentru accesul elevilor la poziții de top management, cercetare și inovare în viața profesională".

Prima activitate a proiectului a fost cea de consiliere - identificare a abilităților elevilor, câștigarea încrederii în ei înșiși, pe care aceștia le-au exersat în cadrul celei de-a doua activități - o sesiune de trei zile de activități destinate lucrului în echipă, luării deciziilor, formării competențelor de lider. A urmat înființarea firmelor de exercițiu, realizarea planurilor de afaceri și administrarea firmelor virtuale.

La Timişoara...

La sârșitul săptămânii trecute, 22 de elevi de la colegiul arădean, reprezentând cinci firme de exercițiu, însoțiți de profesoarele Monica Bulzan și Daciana Stoian au participat la „Târgul Firmelor de Exercițiu", o competiție organizată la Timișoara, care a adunat 500 de elevi și 50 de profesori din Timișoara, Arad, Cluj-Napoca, Oradea, Satu Mare Deva, Beiuș, Hunedoara, Sighetul Marmației și Zalău.

La Topul Firmelor de Exercițiu FOTO: FAN

Pe locuri fruntaşe

Elevii de la F.E. RESUM EXPERT S.R.L. au reușit să obțină mențiune la categoriile stand și spot publicitar iar celelalte firme s-au clasat pe locuri de top la majoritatea categoriilor, dar cel mai important lucru este că toți elevii participanți au avut multe de învățat din această experiență. **JA-L.P.**

În Marea Britanie

În următoarea etapă a proiectului, doi elevi din fiecare şcoală implicată, care s-au remarcat în timpul desfăşurării proiectului, vor vizita o şcoală din Marea Britanie. De la „Ghiba Birta" au fost desemnaţi elevii Andrei Toma şi Maria Dan.

Mai puţine dosare la judecat

Bilanţul Tribunalului Arad: mai puţine dosare de judecat şi cuvinte de laudă din partea judecătorilor europeni pentru programul online de consultare a dosarelor.

Judecătorul Silvia Nădăban, preşedintele Tribunalului Arad FOTO: I.C.

ARAD. Reprezentanţii Tribunalului Arad au prezentat, luni, activitatea instituţiei pe primele nouă luni ale acestui an. Potrivit acestora, dintr-un total de 9.628 de dosare, Tribunalului a soluţionat 5.600. Comparativ cu aceeaşi perioadă a anului trecut, când numărul total al dosarelor însuma 12.399 (9.031 fiind soluţionate), activitatea instituţiei, aşa cum subliniază şi preşedintele Tribunalului Arad, s-a redus.

„În primele nouă luni ale anului 2015 activitatea la Tribunalul Arad s-a desfăşurat în parametri optimi. Şi când spun asta mă refer la volumul de activitate efectiv sub aspect cantitativ şi la ceea ce se reuşeşte sub aspect calitativ. De ce spun asta? Pentru că, de un an de zile, cantitativ volumul de activitate s-a redus, a reintrat în parametri normali, ceea ce permite ca sub aspect calitativ indicatorii să crească şi mă refer aici la gradul de atacabilitate a hotărârilor judecătoreşti şi la ceea ce se rezolvă în căile de atac sub aspectul menţinerii hotărârilor pronunţate de instanţele arădene", a precizat Silvia Nădăban, preşedintele Tribunalului Arad.

Dosare

În ceea ce priveşte volumul de activitate pe secţii, Secţia a II - a Civilă a soluţionat, în primele nouă luni ale acestui an, 1.130 de dosare din cele 2.963, în timp ce Secţia I Civilă, din cele 2.827 de dosare a soluţionat 1.834. La Secţia Penală, din cele 1.153 de dosare au fost soluţionate 1.014. La Secţia Contencios-Administrativ şi Fiscal, din cele 2.685 de dosare, au fost soluţionate 1.622. Dosarele aflate pe rolul Secţiei Penală au avut ca obiect infracţiuni ca omor, corupţie, crimă organizată, trafic de persoane, trafic de droguri şi evaziune fiscală. Comparativ cu aceeaşi perioadă a anului trecut, infracţiunile de crimă organizată au înregistrat o creştere de la 2 dosare la 4; dosarele de corupţie au crescut de la 8 la 9, iar cele de trafic de droguri au înregistrat o creştere de la 11 dosare la 17. În schimb, dosarele care au avut ca obiect infracţiunea de trafic de persoane au scăzut de la 5 în 2014 la 3 în 2015.

289 per judecător

Scăderi au fost înregistrate şi la încărcătura pe judecători la Tribunalul Arad. În medie, încărcătura pe judecător în primele nouă luni ale acestui an este de 289 de dosare. Cu mult mai puţin decât în 2014, când un judecător la Secţia de Contencios-Administrativ a avut, în medie, o încărcătură de 1.096 dosare, iar un judecător de la Secţia Penală a avut o încărcătură de 433 de dosare.

Judecătoria bate Tribunalul

În ceea ce priveşte indicatorii de performanţă, Judecătoria Arad se situează pe locul patru între instanţele reşedinţă de judeţ, în timp ce referitor la Tribunalul Arad, deşi nu a „prins" un loc fruntaş, reprezentanţii instituţiei precizează că nu se află nici pe un loc codaş. Însă indicii de performanţă ai Tribunalului Arad „vor vorbi" la sfârşitul anului, când se va efectua o nouă statistică. „Ca şi indicatori de performanţă, dacă ne raportăm la ceea ce s-a probat în ultimul timp la nivelul Consiliului Superior al Magistraturii, instanţele arădene se situează pe locuri bune, am spune noi. Judecătoria Arad ocupă un loc patru între instanţele reşedinţă de judeţ. Tribunalul Arad nu se situează pe un astfel de loc, dar nici nu este codaş. De ce nu avem cifre foarte bune în ce priveşte parametri de eficienţă? Şi mă refer aici la volumul de soluţionare - pentru că Tribunalul Arad este o instanţă la care ritmul de soluţionare este bun şi neavând un stoc mare de dosare din anii precedenţi, se încadrează doar la un indice de 90/100 la sută, iar pentru o performanţă de <<foarte eficient>> avem nevoie de un indicator de 105 la sută. O linie în ce priveşte această cifră o vom putea trage mai bine definit spre sfârşitul anului, când se va încheia perioada de activitate şi se va putea concluziona şi în acest sens", a punctat preşedintele Tribunalului Arad, Silvia Nădăban.

Interesaţi de programul Tribunalului

În cursul lunii noiembrie, Tribunalul Arad a fost vizitat de o delegaţie de judecători europeni din ţări precum Germania, Austria, Belgia şi Polonia, în cadrul programului de formare judiciară, iar aceştia au fost impresionaţi şi interesaţi de modul în care, la nivelul instanţelor din Arad, se folosesc aplicaţiile electronice de comunicare a actelor de procedură şi vizualizare a dosarelor. „Au rămas surprinşi pentru că ei de vreo 7-8 ani se străduiesc să implementeze aceste proceduri, aceste programe informatice, şi nu reuşesc. Această modalitate de lucru este agreată de Ministerul de Justiţie pe varianta de instanţă pilot, nu numai noi, ci toată Curtea de Apel Timişoara, pentru că s-a extins acest program la nivelul instanţelor din raza Curţii de Apel Timişoara", a spus preşedintele Tribunalului Arad.

IOANA COSTAŞ
ioana.costas@russmedia.ro

Info Dosar

Programul informatic al Tribunalului Arad - Info Dosar - prin care se trimit comunicări, citaţii, informaţii despre dosare prin e-mail, a avut din martie 2014, de când funcţionează, până la această dată, 1.742.085 de accesări. Info Dosar poate fi găsit pe pagina de internet a Tribunalului: www.tribunalularad.ro.

Accident mortal la Macea. Mama decedată, fiul rănit

O femeie de 68 de ani a decedat, iar fiul ei de 47 de ani a fost rănit grav după ce au fost loviţi de o maşină, duminică seara, în jurul orei 19:00, la Macea.

MACEA. Cei doi, mamă şi fiu, au traversat strada prin loc nepermis şi fără să se asigure, fiind loviţi de un autoturism la a cărui volan se afla un tânăr în vârstă de 20 de ani. Atât mama, cât şi fiul ei (ambii din Macea) erau cunoscuţi - potrivit informaţiilor noastre - ca fiind consumatori constanţi de băuturi alcoolice, bărbatul având, în momentul producerii accidentului, o valoare de 1,07 mg/l alcool pur în aerul expirat. „Din primele cercetări efectuate s-a stabilit că un tânăr de 20 de ani, în timp ce a condus un autoturism pe DJ 709 B, în interiorul localităţii Macea, a surprins şi accidentat mortal o femeie de 68 de ani din Macea şi a accidentat grav un bărbat de 47 de ani, care în calitate de pietoni au traversat strada prin loc nepermis şi fără să se asigure. Bărbatul accidentat grav a fost testat cu aparatul alcootest rezultând o valoare de 1,07 mg/l alcool pur în aerul expirat, recoltându-se probe biologice de sânge în vederea stabilirii alcoolemiei. Poliţiştii continuă cercetările", a declarat agentul şef adjunct Ovidiu Liber, purtătorul de cuvânt al Inspectoratului de Poliţie Judeţean Arad. Pe numele şoferului a fost întocmit un dosar de cercetare penală.

JA-I.C.

Un tren cu 50 de pasageri a lovit în plin un TIR

ARAD. Un tren care circula între Cluj-Napoca şi Timişoara şi în care se aflau 50 de pasageri a lovit în plin, luni, un TIR, în judeţul Arad, fără a se înregistra persoane rănite, însă garnitura a suferit pagube importante, iar câteva trenuri au fost deviate sau anulate. Accidentul a avut loc în jurul orei 10:30, la trecerea cu calea ferată a staţiei CFR Nădab. Aici, şoferul unui TIR care transporta dale/pavaje nu s-a asigurat la trecerea peste calea ferată semnalizată cu Crucea Sfântului Andrei şi a fost surprins în trecerea peste liniile de tren de trenul care circulă pe direcţia Cluj-Napoca - Timişoara.

Potrivit purtătorului de cuvânt al CFR Călători, Alina Predescu, citat de Mediafax, în vagoane se aflau 50 de pasageri, dar nu au fost înregistraţi răniţi, ci doar pagube materiale. Potrivit Mediafax, călătorii au rămas blocaţi în vagoane două ore, până când au fost preluaţi de alt tren, pentru a fi transportaţi la Arad şi Timişoara. Şoferul TIR-ului a scăpat nevătămat.

Trenul circula pe ruta Cluj-Napoca - Timişoara FOTO: FAN

Se plimbau cu bicicletele pe care le-au furat

ARAD. Doi copii de 13 şi 15 ani au fost prinşi de un echipaj de jandarmi la scurt timp după ce au furat două biciclete. În noaptea de 14 spre 15 noiembrie, cei doi băieţi au fost observaţi de jandarmi în timp ce se plimbau cu bicicletele. La vederea echipajului de jandarmi, copiii şi-au schimbat brusc direcţia de mers. „Persoanele au fost oprite pe Calea Victoriei, iar la solicitare şi-au declinat identitatea. În urma verificărilor a rezultat că persoanele au vârsta de 13 şi 15 ani şi domiciliază în municipiul Arad. Întrebate despre proveniența celor două biciclete, persoanele au recunoscut că le-au sustras din curtea unui imobil de locuinţe, situat pe strada Poetului", a declarat maiorul Emilia Fînaţă, purtătorul de cuvânt al Inspectoratului de Jandarmi Judeţean Arad.

JA-I.C.

Evaziune fiscală în lanţ

Trei administratori de firmă îşi deduceau unul altuia TVA-ul cu ajutorul unor facturi fiscale nereale.

Vor fi judecaţi pentru faptele comise FOTO: I.C.

ARAD. Procurorii din cadrul Parchetului de pe lângă Tribunalul Arad au trimis în judecată trei administratori de firme pentru comiterea infracţiunilor de evaziune fiscală şi complicitate la evaziune fiscală. Prejudiciul creat de cei trei administratori însumează peste 255 de mii de lei. Administratorii întocmeau facturi false, în acest fel reuşind să-şi deducă unul altuia TVA-ul. Procurorii Parchetului de pe lângă Tribunalul Arad explică mecanismul: „Inculpatul Chambre Ovidiu Gerald, în calitate de administrator al unei societăţi comerciale, în perioada 2009 - aprilie 2011, a dispus înregistrarea în evidenţa contabilă a societăţii de facturi fiscale emise în numele a trei societăţi comerciale, reprezentând prestări servicii conform unor contracte încheiate anterior, facturi care nu au la bază operaţiuni reale, în scopul deducerii TVA şi a diminuării masei profitului impozabil, cauzând astfel un prejudiciu în dauna bugetului de stat în sumă de 162.404 lei. Inculpatul Aivănesei Didel, în calitate de administrator al unei societăţi comerciale, a emis în perioada martie 2011 - mai 2011, în numele societăţii, facturi fiscale reprezentând prestări servicii, care nu au la bază operaţiuni reale, în scopul deducerii de către inculpatul Chambre Ovidiu Gerald, în numele societăţii la care acesta deţinea calitatea de administrator, a taxei pe valoare adăugată în sumă de 30.944 lei. Inculpatul recidivist Aivănesei Dumitru Alin, în calitate de administrator de fapt al unei societăţi comerciale, a emis în perioada iunie 2010 - aprilie 2011, în numele societăţii, facturi fiscale reprezentând prestări servicii, care nu au la bază operaţiuni reale, în scopul deducerii de către inculpatul Chambre Ovidiu Gerald, în numele societăţii la care acesta deţinea calitatea de administrator, a taxei pe valoare adăugată în sumă de 62.515,48 lei". Dosarul a fost înaintat Tribunalului Arad spre soluţionare.

JA-I.C.

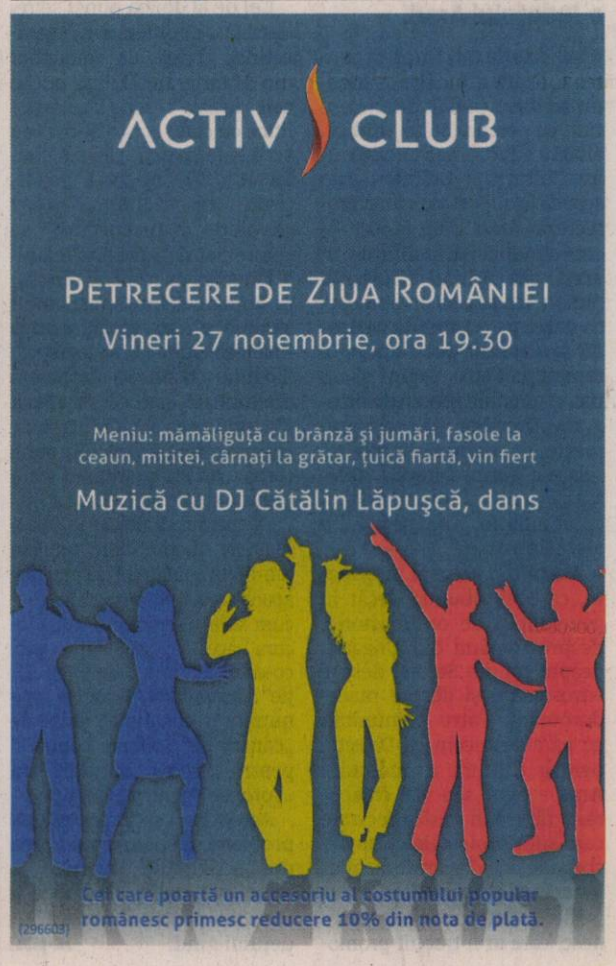

Sport

„Mă bucur că am reuşit să organizăm această festivitate de premiere

Gabriel Hărduţ, preşedinte Comisia copii şi juniori AJF Arad

11

locuri a săltat arădeanul Marius Copil în clasamentul celor mai buni jucători de tenis ai lumii, aflându-se în această săptămână pe cea de-a 165-a poziţie, cu 318 puncte, conform ierarhiei dată publicităţii luni. Arădeanul a participat săptămâna trecută la Challengerul de la Bratislava, ajungând până în faza semifinalelor.

Vor să deraieze Rapidul din Liga Naţională

BUCUREŞTI. Fără Ancuţa Stoenescu (plecată la lotul naţional) şi Szilvia Spier (lăsată acasă), galben-albastrele de la Univ Goldiş ICIM Arad susţin astăzi, ora 12, în Capitală, un joc în devans din cadrul Ligii Naţionale de baschet feminin, cu Rapid. O confruntare cu o favorită certă, gruparea pregătită de Jose Araujo, în care se pune doar problema diferenţei de scor. Şi o utilă repetiţie înaintea deplasării de la Trutnov din CEWL. **JA-D.S.**

Jucătoare CS Ineu FOTO: FAN

Primul eşec pe teren propriu

INEU. Cosmina Nicodin şi ale sale eleve de la CS Ineu au gustat, pentru întâia oară în actualul campionat al ligii secunde de fotbal feminin, din amărăciunea înfrângerii pe teren propriu. Pe „Centralul" ineuan, „satelitul" campioanei en-titre, Olimpia Cluj, a bifat un succes concludent, 6-0, care ne scuteşte de prea multe comentarii. „Am ratat nepermis, odată chiar cu poarta goală. Plătim tribut tinereţii lotului, lipsei de experienţă şi omogenitate. Nu ne descurajăm, mergem mai departe", a spus Cosmina Nicodin.

Pentru CS Ineu au jucat: Măcelaru (Moţ) - D. Bălaş, Mladin, Covaci, Preală (Tănăsie), Dragoş, Nicodin, A. Longa, Cozac, Ociuba, A. Bălaş (Mihăilescu, Gîb). **JA-D.S.**

Promovarea e, totuşi, cam departe

Meciul cu Gaz Metan a arătat că UTA e o echipă de liga secundă. Unele rezultate au dat impresia că se poate mai mult.

Apărarea UTA-ei a fost greu încercată în meciul de la Mediaş, cu Gaz Metan FOTO: FAN

ARAD. S-a făcut destul tam-tam pe faptul că UTA are o conjunctură favorabilă în acest campionat pentru a promova. Celelalte echipe nu au arătat că sunt favorite certe, iar acest lucru a amplificat starea de euforie de la Arad. Însă, cei de la echipă, fie conducători sau antrenori, nu au vorbit niciodată despre promovare, cu excepţia managerului general, Alexandru Meszar, care a ieşit cu o declaraţie mai mult diplomatică. În rest, vorba lui Nagy: „Să nu uităm de unde venim şi la ce nivel suntem".

Gaz Metan, peste UTA

Una dintre echipele de la care se aştepta mult în acest campionat a fost chiar Gaz Metan. Mediaşenii au pornit cu o victorie, chiar la Arad, dar apoi au devenit, parcă, de nerecunoscut. Pe finalul turului, pe banca tehnică a fost instalat Leo Grozavu, iar rezultatele au început să apară.

Dacă luăm strict meciul cu UTA, la finalul căruia echipele au făcut schimb de locuri în clasament, trebuie spus că Gaz Metan a fost peste UTA, aproape la toate capitolele. UTA a arătat ca o echipă de liga secundă, pe când gazdele, precum una de nivel superior. Credem că echipa mediaşeană este cea mai bună din campionat şi e - astfel - principala candidată la promovare. Dacă mai punem la socoteală şi faptul că doi dintre cei mai buni jucători au lipsit, Llullaku şi C. Petre, avem tabloul complet al situaţiei de la meciul de duminică.

Alarmă pe posturi

Roland Nagy a încercat să se apere pe două linii, figura a ţinut cât a ţinut, însă în acest fel mediaşenii au avut o misiune destul de uşoară. Nu au avut mari ocazii în prima repriză, însă posesia a fost una covârşitoare în favoarea lor şi se punea doar problema când vor marca. Dacă Botiş „detona bomba", în min. 38, poate alta era soarta jocului. Apoi, în repriza secundă, s-au primit două goluri pe naivităţi incredibile. La Mediaş, s-a văzut că pe aproape toate posturile sunt probleme, nici vedetele de altadată, Strătilă şi Curtuiuş nefăcând nimic. **JA-L.S.**

Cu U. Cluj, duminică

La cererea DigiSport, meciul dintre UTA şi U. Cluj, de etapa viitoare, se va disputa duminică, de la ora 11, fiind transmis în direct pe acest post, dar şi pe DolceSport.

Mavros, de neoprit în Liga Desavoia

ARAD. Runda cu numărul 12 în cea mai atractivă competiţie fotbalistică dedicată amatorilor, Liga Desavoia, a fost una spectaculoasă, cu rezultate surprinzătoare, dar şi o certitudine, numită, Mavros, care conduce detaşat în Liga 1. Iată ce s-a întâmplat în ultimul week-end:

Liga 1

Takata Centuri-Royal Caffe 4-1 (au marcat: Lanţoş-3, Ciobu vs Bulza); Fc Premiere-Simco 1-3 (Blănaru vs Fricătel-3, C. Petcuţ); Uta 73-Ac Metalplast 5-2 (Orza-2, Burtea, Peia, Arsene vs Poenaru, Tălean); Black Warriors-Multi Bets Zădăreni 5-4 (G. Petcuţ-2, Copaci, Boncan, Jurik vs C. Gîlcă-2, Mădălina-2); Finanţe Arad-Gloria Bujac 1-4 (Sârca vs Gherghel-2, S. Popa, Bunaciu-autogol); Mavros-Napoli 5-2 (Anca-2, Piţ-2, Fl. Pavel vs Bercu, Ştefan); Concept Line-Fc Nedav 2-6 (Arhilie-2 vs D. Mitu-3, Lipitor, Nica, Micălăcean); Ac Luciano-Sistema 5-1 (Filimon-2, Petrila, Kocsis, Iovu vs Văduva); Hai Sântana-Făt Frumos 3-0 (Marica, Pleşa, Timar).

Clasament: 1.Mavros 33 p; 2.Gloria Bujac 28 p; 3.Multi Bets Zădăreni 23 p; 4-6.Fc Premiere, Fc Nedav şi Uta 73 20 p; 7.Ac Metalplast 19 p; 8.Napoli 18 p; 9-10.Simco şi Takata Centuri 17 p; 11-12.Ac Luciano şi Sistema 15 p; 13.Concept Line 14 p; 14-15.Royal Caffe şi Black Warriors 13 p; 16.Hai Sântana 10 p; 17-18.Finanţe Arad şi Făt Frumos 7 p.

Liga 2

Men In Black-Fc Marţi 2-4; Takata Scularie-Arsenal 7-1; Dortmund-Atletico Huf 2-1; RCA-Sporting Şoimoş 4-1; San Lorenzo-Real Team 2-1;

Elmo-AEA 4-2; Yazaki-Old Lady's Team 3-3; Mfc Arad-5 Colţuri 1-7; Flamura Roşie-Fs Macea 2-2.

Pe podium: 1.Old Lady's Team 28 p; 2. 5 Colţuri 27 p; 3.Yazaki 26 p.

Liga 3

Matrix-Doctorii 1-1; Asasinii-Fc Amad 4-11; RCS-Fc Constructorul Arad 3-4; Ursus-No Name 3-1; DIM Pârneava-Galaxy Casablanca 5-1; Old School Fotbal-DB Schenker 3-0; Breckner Team-Supernatural 4-5; Jokers-Arad United 2-1.

În frunte le găsim pe: 1.Ursus 34 p; 2.Jokers 31 p; 3.DIM Pârneava 30 p. **JA-D.S.**

Remarcaţi la Cupa Sho-Dan

TIMIŞOARA. Peste 350 sportivi de la 36 cluburi din ţară au participat, recent, la Cupa Sho-Dan la karate. Bushido Vladimirescu (sensei Lavinia Moraru) a fost reprezentat de doi sportivi, care au obţinut rezultate bune: Ruben Pleşcuţă - locul 2 la kata (în urma a 3 tururi, 3 kata-uri diferite executate, 19 sportivi în categorie); Răzvan Gerdan - locul 4 la kata (2 tururi, 10 sportivi). **JA-D.S.**

Cei doi karateka FOTO: FAN

Patru echipe premiate

ARAD. AJF Arad, prin Comisia de copii şi juniori (preşedinte Gabriel Hărduţ), a premiat, sâmbătă, echipele de copii şi juniori care au câştigat campionatele organizate în ediţia 2014-2015, la următoarele categorii de vârstă: Juniori C (născuţi 2000-2001) - ACS UTA Bătrâna Doamnă, antrenori Ioan Herman şi Costel Bogoşel; Juniori D (2002-2003) - ACS UTA Bătrâna Doamnă, antrenor Alexandru Gaica; Juniori E (2004-2005) - CS Atletico Arad, antrenori Dinu Donca şi Bogdan Oneţ; Juniori F - Campionatul Speranţelor „Ionuţ Leac" (2006-2007) - ACS Viitorul Arad, antrenori Norbert Iosza şi Flavius Pavel.

Au fost acordate diplome, cupe, medalii şi câte o minge pentru fiecare echipă. **JA-D.S.**

Campionatul Judeţean Onoare

Seria A, etapa 12. Rezultate: Cetate Săvârşin – Atletico Arad 10-3, AS Aluniş – Forest Oil Sp German 3-1, Mureşul Zădăreni – Semlecana Semlac 3-1, AC Şagu – Unirea Şeitin 2-0, Voinţa Munar – Înfrăţirea Iratoşu 2-2, AS Dorobanţi – Olimpia Bârzava 9-0, AS Vinga – Speranţa Turnu 2-1.

Clasamentul

1. DOROBANŢI	12	11	1	0	73-11	34
2. SĂVÂRŞIN	12	8	0	4	49-34	24
3. VINGA	12	7	3	2	31-21	24
4. SEMLAC	12	7	1	4	30-20	22
5. ŞEITIN	12	5	2	5	31-23	17
6. TURNU	12	5	2	5	24-21	17
7. BÂRZAVA	12	5	2	5	26-38	17
8. IRATOŞU	12	5	1	6	24-26	16
9. SP GERMAN	12	5	1	6	22-39	16
10. ŞAGU	12	4	1	7	11-29	13
11. ZĂDĂRENI	12	3	2	7	28-29	11
12. ATLETICO	12	3	2	7	24-44	11
13. ALUNIŞ	12	3	1	8	24-35	10
14. MUNAR	12	2	3	7	17-44	9

Etapa viitoare (21-22.11): Atletico – Zădăreni, Turnu – Aluniş, Sp German – Şagu, Iratoşu – Dorobanţi, Şeitin – Munar, Semlac – Vinga, Bârzava – Săvârşin.

Seria B, etapa 12. Rezultate: Viitorul Satu Nou – Cetate Dezna 2-3, CS Ineu II – Vulturii Socodor 2-2, Steaua Grăniceri – Podgoria Ghioroc 1-2, Viitorul Sepreuş – Crişul Alb Buteni 5-2, Flacăra Ţipari – Unirea Gurahonţ 5-1, FC Zimandu Nou – Olimpia Bocsig 1-5, Avântul Târnova – Recolta Apateu 7-2.

Clasamentul

1. SEPREUŞ	12	9	2	1	44-18	29
2. TÂRNOVA	12	8	2	2	38-17	26
3. INEU II	12	7	1	4	42-25	22
4. GHIOROC	12	7	1	4	30-21	22
5. SOCODOR	12	6	3	3	31-23	21
6. BUTENI	12	6	1	5	33-31	19
7. GURAHONŢ	12	6	0	6	38-29	18
8. SATU NOU	12	5	0	7	27-33	15
9. APATEU	12	5	0	7	23-36	15
10. BOCSIG	12	3	4	5	26-30	13
11. ZIMANDU N	12	4	1	7	36-43	13
12. DEZNA	12	4	1	7	25-32	13
13. GRĂNICERI	12	3	2	7	18-40	11
14. ŢIPARI	12	1	2	9	25-58	5

Etapa viitoare (22.11): Ghioroc – Sepreuş, Socodor – Zimandu Nou, Gurahonţ – Ineu II, Buteni – Ţipari, Dezna – Grăniceri, Apateu – Satu Nou, Bocsig – Târnova.

Transformă nemulţumirea în siguranţă!
ARTEX SCM
SOCIETATE CU TRADIŢIE ÎN DOMENIUL TEXTIL,

ANGAJEAZĂ

- **CONFECŢIONERI ÎMBRACĂMINTE sau PERSOANE CUNOSCĂTOARE DE MESERIE pentru cusut;**
- **MAIŞTRII şi TEHNOLOGI în pregatirea producţiei.**

OFERIM: *climat de lucru european; *salarii motivate în acord individual şi regie; *tichete de masă; *primă de transport - prezenţă; *premii; *un singur schimb; *asistenţă medicală.

Angajările se fac pe bază de probă de lucru.
DETALII: telefon: 0357- 408275; 0357- 408276
(875705)

HEFF AG CONSTRUCTII Societate de constructii
ANGAJEAZĂ
INGINER CONSTRUCŢII
INDUSTRIALE SI CIVILE CU SAU FARA EXPERIENTA (ANGAJAM SI PROASPETI ABSOLVENTI, DORNICI DE A INVATA)
Informatii la tel.: 0753.037.309 si 0257.467.734. CV-uri la: office@heff.ro (2358)

S.C. LAZAR&SOHNE S.R.L.
RENUMIT PRODUCATOR SI DISTRIBUITOR DE PRODUSE DIN CARNE SI MEZELURI
ANGAJEAZĂ

- **GESTIONAR DEPOZIT** Experienta in gestiune, seriozitate
- **MANIPULANTI MARFURI**
- **MUNCITORI NECALIFICATI**

pentru curatenie (femei si barbati) - SECTIA IGIENIZARE

OFERIM:
- salariu motivant
- tichete de masa din prima zi
- decontare transport

C.V.-urile se depun la sediul firmei (Arad, Calea 6 Vanatori nr. 1-3) la biroul Resurse Umane. (2333 - H 307693)

JURNAL ARĂDEAN

Cruyff nu va mai colabora cu Ajax

FOTBAL. Fostul internaţional olandez Johan Cruyff, diagnosticat luna trecută cu cancer la plămâni, a anunţat că pune capăt colaborării cu gruparea Ajax Amsterdam, la care era consilier, el menţionând că viziunea sa nu a fost luată în considerare la club. „Renunţ. De-a lungul anilor am văzut că viziunea mea la Ajax nu a avut urmări. În plus, am avut din ce în ce mai mult sentimentul că acest lucru a fost deliberat, iar eu nu mă joc", a notat Cruyff în editorialul său din jurnalul De Telegraaf. Cruyff şi-a început cariera de jucător la Ajax, cu care a câştigat trei Cupe Campionilor Europeni (1971, 1972, 1973).

Johan Cruyff FOTO: EPA

Parisul nu renunţă la Olimpiadă

Preşedintele CIO afirmă că atacurile teroriste nu vor afecta candidatura Parisului pentru JO 2024.

Capitala Franţei candidează pentru găzduirea JO din 2024 FOTO: EPA

JO. Atacurile teroriste de la Paris nu vor afecta candidatura capitalei Franţei la organizarea Jocurilor Olimpice de vară din anul 2024, a declarat luni preşedintele Comitetului Internaţional Olimpic (CIO), Thomas Bach.

Un asalt coordonat asupra unor baruri, restaurante, o sală de concerte şi arena Stade de France s-a soldat cu cel puţin 129 de morţi, vineri, amplificând temerile legate de viitoarele evenimente programate să se desfăşoare în Hexagon, de la summit-ul climatic care va debuta pe 30 noiembrie până la turneul final al Campionatului European de fotbal şi Turul Franţei, programate anul viitor.

Gazda Jocurilor Olimpice din 2024 va fi aleasă în anul 2017, însă Bach crede că atrocităţile produse la Paris, unul dintre cele cinci oraşe care şi-au anunţat candidatura, nu vor avea nicio influenţă asupra votului CIO.

„Vorbim despre Jocurile Olimpice care vor avea loc peste nouă ani, iar terorismul este global, nu vizează doar o ţară sau un oraş", a declarat Bach pentru cotidianul L'Equipe.

Întrebat dacă atacurile de vineri ar putea influenţa votul din septembrie 2017, care va avea loc în Peru, Bach a replicat: „Nu, membrii CIO au multă experienţă, ei îşi dau seama că nimeni nu poate şti ce va fi peste nouă ani şi ştiu că terorismul nu este o problemă franceză sau pariziană, ci o provocare globală". „Nu afectează doar sportul, ci toate marile evenimente şi întreaga societate. Nu poţi ceda victoria teroriştilor. Trebuie să fim uniţi şi fermi, în special în ceea ce priveşte Jocurile Olimpice", a adăugat preşedintele CIO.

Cel mai important eveniment polisportiv planetar s-a confruntat de două ori în istoria sa cu acte de terorism. Astfel, în 1972, 11 membri ai echipei olimpice israeliene şi un poliţist german au fost ucişi de un grup de atacatori palestinieni, cu ocazia JO de la Munchen.

La Olimpiada centenară de la Atlanta, în 1996, o persoană a fost ucisă şi alta a murit în urma unui atac de cord, după ce o bombă artizanală a fost detonată în parcul olimpic, rănind alte peste 100 de persoane. **SURSA: AGERPRES**

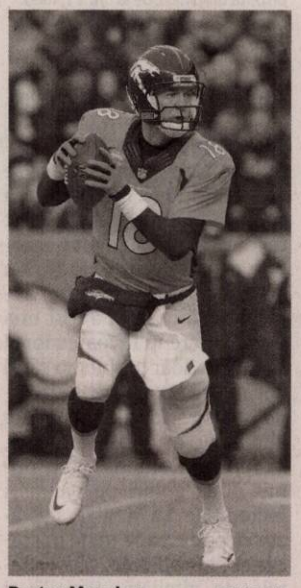

Peyton Manning FOTO: EPA

A stabilit un nou record în NFL

FOTBAL AMERICAN. Peyton Manning, quarterback-ul echipei Denver Broncos, şi-a câştigat locul în istoria Ligii naţionale de fotbal american (NFL), cu un nou record stabilit duminică. Manning, în vârstă de 39 de ani, a devenit în meciul cu Kansas City quarterback-ul care a cumulat cei mai mulţi yarzi graţie paselor sale. Chiar înainte de finalul meciului, Manning a depăşit precedentul record de 71.838 yarzi deţinut de legendarul quarterback Brett Favre (Green Bay). O scurtă ceremonie, desfăşurată chiar în timpul meciului, a avut loc pentru a celebra recordul stabilit de Manning. **SURSA: AGERPRES**

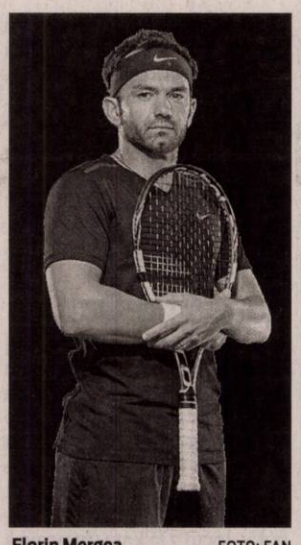

Florin Mergea FOTO: FAN

Devin „naşii" fraţilor Bryan

TENIS. Tenismenul Florin Mergea a explicat victoria clară pe care el şi partenerul său de dublu, indianul Rohan Bopanna, au obţinut-o, duminică, la Turneul Campionilor, în faţa gemenilor Bob şi Mike Bryan, prin faptul că au returnat foarte bine pe serviciul adversarilor. „Cred că am returnat bine şi acesta este unul dintre punctele noastre forte. Ştiam că dacă evoluăm ca o echipă unită avem mijloace să învingem cele mai bune perechi din lume. E mai uşor să-i învingi înainte de acest turneu, dar am ştiut ce trebuie să facem şi am crezut în calităţile noastre", a declarat Mergea, potrivit site-ului oficial al ATP. Întrebat cât de departe crede că pot ajunge după ce au învins echipa clasată cel mai bine în ierarhia ATP, românul a răspuns: „Toată lumea joacă bine aici, acestea sunt cele mai bune echipe din lume, fiecare poate câştiga turneul. Trebuie să o luăm pas cu pas, în seara aceasta să ne bucurăm de victorie. Mâine este o nouă zi şi trebuie să pregătim meciul următor".

Perechea Florin Mergea/ Rohan Bopanna (România/ India), cap de serie numărul 8, a câştigat, duminică, meciul disputat cu echipa formată din gemenii americani Bob şi Mike Bryan, cap de serie numărul 1, cu scorul de 6-4, 6-3, în etapa I a Grupei A a Turneului Campionilor de la Londra. Aceasta a fost patra victorie a lui Mergea în cele cinci meciuri disputate în acest an cu fraţii Bryan. Românul a câştigat în faţa lor la Australian Open şi la Dubai, în echipă cu britanicul Ingl şi la Wimbledon, cu Bopanna. Mergea şi Bopanna au pierdut doar întâlnirea din cadrul turneului de la Washington.

SURSA: MEDIAFAX

LPF a semnat un nou parteneriat de imagine

FOTBAL. Liga Profesionistă de Fotbal a încheiat, luni, un parteneriat de imagine cu Orange România, în urma căruia prima divizie de fotbal se va numi Liga I Orange, iar noii abonaţi ai companiei de telecomunicaţii vor avea acces nelimitat la meciurile din prima ligă pe telefon, tabletă sau laptop.

„Suntem încântaţi că Orange, una dintre cele mai mari companii de comunicaţii din lume, s-a alăturat Ligii Profesioniste de Fotbal şi a ales Liga I. Prin interesul arătat Ligii I, Orange obligă toate cluburile care participă în competiţie să redefinească standardele de performanţă managerială şi sportivă, pentru a obţine victoria pe terenul de joc şi succesul în afara lui. Despre valoarea contractului pot să vă spun că este vorba de o sumă mai mare decât cea de la Adeplast", a declarat preşedintele LPF, Gino Iorgulescu.

SURSA: MEDIAFAX

Derbiul se va juca pe Dinamo

FOTBAL. FC Dinamo Bucureşti a anunţat, luni, că meciul cu Steaua, contând pentru etapa XVIII-a din Liga 1, se va disputa duminică, de la la ora 20.30, pe stadionul din Ştefan cel Mare. „FC Dinamo Bucureşti anunţă că UNICUL DERBY al fotbalului românesc, contând pentru etapa XVIII-a din Liga 1, se va disputa duminică, 22 noiembrie 2015, la ora 20:30, pe stadionul din Ştefan cel Mare", se arată pe site-ul fcdinamo.ro.

SURSA: MEDIAFAX

Un derbi de tradiţie FOTO: FAN

„Nu e normal ca Steaua să joace tot în deplasare"

FOTBAL. Preşedintele Ligii Profesioniste de Fotbal, Gino Iorgulescu, a declarat, luni, într-o conferinţă de presă, că nu e normal ca Steaua să joace toate meciurile din Liga I în deplasare şi a precizat că speră ca Arena Naţională să primească cât mai curând avizul ISU pentru prevenirea incendiilor.

„Sunt depuse toate documentele la Ministerul Dezvoltării. Ministerul Dezvoltării trebuie să dea un agrement către ISU, care va da autorizaţia. Nu e OK ca Steaua să dispute toate meciurile pe alte stadioane, sperăm ca Arena Naţională să primească autorizaţia cât mai repede. Documentele sunt în regulă. În România în situaţia asta sunt Arena Naţională şi stadionul de la Cluj, nu mai avem informaţii că ar fi şi alte stadioane fără autorizaţii. Stadioanele construite înainte de 1992 nu au nevoie de această autorizaţie", a declarat Iorgulescu.

Arena Naţională nu are autorizaţie de securitate în caz de incendiu şi, din acest motiv, meciul Steaua - FC Botoşani, contând pentru etapa a XVII-a a Ligii I, s-a jucat, la 8 noiembrie, la Cluj-Napoca, pe Stadionul Dr. Constantin Rădulescu.

SURSA: MEDIAFAX

Dispute printre străini FOTO: EPA

Cehia a câştigat Fed Cup

TENIS. Cehia a câştigat Fed Cup pentru a doua oară consecutiv! Echipa Cehiei a câştigat pentru a doua oară consecutiv Fed Cup, impunându-se în faţa Rusiei în finala de la Praga, desfăşurată sâmbătă şi duminică, cu scorul general 3-2. În ultimul meci al finalei, perechea Lucie Safarova/ Barbora Zahlavova Strycova (Cehia) a învins cuplul Ekaterina Makarova/Elena Vesnina (Rusia), scor 4-6, 6-3, 6-2. Tot duminică, Maria Şarapova a învins-o, cu scorul de 3-6, 6-4, 6-2, pe Petra Kvitova, iar Karolina Pliskova s-a impus, cu scorul de 6-3, 6-4, în faţa Anastasiei Pavliucenkova.

Sâmbătă, Petra Kvitova s-a impus, cu scorul de 2-6, 6-1, 6-1, în faţa Anastasiei Pavliucenkova, iar Maria Şarapova a învins-o, sâmbătă, cu scorul de 6-3, 6-4, pe sportiva Karolina Pliskova.

Cehia, care în ultimii cinci ani a câştigat Fed Cup de patru ori (2011, 2012, 2014, 2015), va fi adversara României în primul tur al Grupei Mondiale a Fed Cup de anul viitor. Întâlnirea va avea loc în perioada 6-7 februarie, la Cluj-Napoca. **SURSA: MEDIAFAX**

Ceholacele au pus mâna pe cupă FOTO: EPA

Trei handbalişti, decedaţi într-un accident rutier

HANDBAL. Ocupanţii microbuzului implicat în accidentul din judeţul Buzău şi soldat cu trei morţi şi 11 răniţi sunt handbalişti la CSU Târgovişte, sportivii decedaţi având vârste între 19 şi 25 de ani.

„O nouă tragedie a lovit handbalul românesc în această noapte: trei dintre componenţii echipei de handbal masculin CSU Târgovişte au decedat într-un accident rutier în care a fost implicat microbuzul echipei. Federaţia Română de Handbal transmite condoleanţe familiilor îndoliate şi tuturor celor apropiaţi de jucătorii dispăruţi şi va colabora cu reprezentanţii clubului târgovişte pentru a-i sprijini să treacă peste aceste momente grele", se arată pe pagina FR de Handbal. Cei trei jucători care au murit sunt Robert Bucă, de 19 ani, Daniel Manda, de 25 de ani, şi Ion Daniel Bîrloagă, în vârstă de 20 de ani.

SURSA: MEDIAFAX

Policlinica dr. Turcin

Telefon: 0257/285510,
e-mail:
policlinicaturcin@gmail.com
http://www.policlinicaturcin.ro

Policlinica DR. TURCIN

oferă:

- Cardiologie (EKG, Ecografie cardiacă,
- Dopler vascular, Holter EKG si TA, Test de effort,
- Oftalmologie adulţi si pediatrie (testare vedere de la 6 luni, chirurgia cataractei de la 1.200 Ron, câmp vizual, optica medicală),*
- ORL adulţi şi pediatrie (videoendos-copie, testări alergologice)*
- pneumologie,
- gastroenterologie,
- neuropsihiatrie,
- medicină de familie,
- ecografii generale
- analize Siguranţa Circulaţiei.

*consultaţiile la ORL, Oftalmologie şi Psihiatrie sunt GRATUITE cu bilet de trimitere de la medicul de familie

(2374 - H 296647)

TEXTIL Shop

Cel mai mare magazin de materiale textile din Arad !

Arad, Str. M. Eminescu, Nr.4

(2237 - H 296619)

(2238 - H 296620)

Nunta de vis

All inclusive 49€

*oferta este valabilă în 2015 pentru nunţile organizate vinerea şi duminica

CONTINENTAL FORUM ARAD

Bd. Revoluţiei nr. 79-81, Arad | forum.arad@continentalhotels.ro
+40 372 578 800 | www.continentalhotels.ro

www.spalatoriecovoarearad.ro

SPĂLĂTORIE COVOARE PROFESIONALĂ

Vibo Washing

RIDICARE ŞI LIVRARE GRATUITA
LIVRARE ÎN 12-24 ORE
USCARE RAPIDA 4-10 ORE PROFESIONALA IN USCATOR
PREŢ: 6 LEI/mp

programări la tel:
0742965534 sau 0757585579

SPALAM COVOARE INDIFERENT DE VREME
CAMERA DE USCARE INCALZITA LA 50 C°
www.facebook.com/spalamcovoarearad

Kangoo Anca Meszar

KANGOO JUMPS

HAVE FUN,
GETTING FIT

Din 1 Octombrie 2015
Kangoo Jumps
la Bazinul Delfinul
(sala Polivalentă)
Luni, Miercuri şi Vineri
19^{00} - 20^{00}

Instructor Internaţional KJ
Anca Meszar
0741 196 000

(296616)

HOTEL **President** ARAD

LOCUL IDEAL PENTRU EVENIMENTELE DUMNEAVOASTRĂ

petreceri sau nunţi evenimente private botezuri

Apelaţi cu încredere la serviciile noastre şi vă vom satisface încrederea!

PARCARE PRIVATĂ GRATUITĂ

CELE MAI BUNE PREŢURI ŞI SERVICII FĂRĂ NUMĂR LIMITAT DE PERSOANE.

Calea **Timişorii** nr. 164 ☎ 0744-621-657

(2243 - H 296624)

Mr.FAB CONSTRUCŢII INDUSTRIALE

ARAD, Micalaca str. Voinicilor F.N.

angajeaza pentru muncă în şantier

lăcătuşi, sudori, dulgheri, muncitori necalificaţi

Informatii la tel.: **0257.275.250**

(148351)

GARSONIERE

- **Cumpăr garsonieră,** apartament 1 cameră, banii jos, 0755.483.216, 0746.055.126. 117416

AP.1 CAMERĂ

- **Vând apartament** 1 cameră+ dependinţe, zona Vlaicu, negociabil, 0357/425741, 0770.348.681. 307053
- **Vând apartament** 1 cameră, central, parter, 52 mp, termotecă, amenajat, 26.000 Euro. Telefon 0744.849.390. 307757

AP.2 CAMERE-ARAD

- **Cumpărăm apartament** 2- 3 camere, garsoniere. PLATA PE LOC!!! 0744.849.390. 842293
- **Cumpăr apartament** 2- 3 camere, plata pe loc, 0746.055.126, 0724.512.512. 117418
- **Persoană fizică** cumpăr apartament 2 camere cu banii jos!!! Ofer preţul corect. Fără agenţii imobiliare, 0772.155.210. 989614
- **Persoană fizică** vând apartament 2 camere decomandate, Romanilor, etaj 1/10, complet renovat, termopane, uşă metalică. Preţ 31.500 Eur/negociabil. Tel. 0744.821.407. 315833
- **Vând apartament** 2 camere, semidecomandat, Podgoria. Preţ 32.500 Eur/negociabil, ☎0741.150.246. 290406
- **Vând apartament** 2 camere, decomandate, Podgoria, mobilat şi utilat, 36.000 Euro, 0756.495.174. 315782

AP.3 CAMERE-ARAD

- **Vând apartament** 3 camere, zona Alfa, etaj 4, 42.500 Eur/negociabil.Tel.0741.150.246. 290407

APARTAMENT LA CASĂ

- **Vând apartament** două camere la casă, bucătărie, baie, cămară lemne pe Alexandru Gavra. Telefon 0720.523.840. 308473
- **Vând apartament** 2 camere+ dependinţe+ una cameră+ dependinţe. Telefon 0743.141.713. 217569

CASE-ARAD

- **Vând casă** central, 500 mp singur în curte, str. Bolintineanu. Telefon 0733.632.595. 315792
- **Vând casă** Griviţei 23, zona Pârneava, Confecţii, din cărămidă, fundaţie piatră de codru, 2 camere, baie, bucătărie, garaj, suprafaţă 550 mp, preţ negociabil, 55.000 Euro. Telefon 0723.516.186. 315730
- **Vând casă** 4 camere, salon, baie, grădină 800 mp, Doja 91, 0756.588.258. 313475
- **Vând casă** 5 camere, Micălaca, 750 mp teren, termotecă, 99.500 Euro, ☎0744.849.390. 307758

EVIDENŢIAZĂ-TE!

Talon valabil până în 31 decembrie 2015

Text: DATA apariţiei:.....

Date personale:

Nume şi Prenume:

Telefon:

Buletin de identitate:

TALON + PREŢUL CATEGORIEI AFERENTE

Anunţurile se preiau zilnic, la ghişeu, până în ora 16^{00}, după această oră, se pot prelua doar prin intermediul sistemului online de preluare al anunţurilor disponibil pe www.jurnalaradean.ro . Anunţurile de mică publicitate din Jurnal Arădean se publică pe baza talonului din ziar
Redacţia nu îşi asumă responsabilitatea pentru conţinutul anunţurilor de mică publicitate!

JURNAL ARĂDEAN

DECESE

Cu durere în suflet anunţăm trecerea în nefiinţă a celei care a fost soţie, mamă şi bunică,

RÜCZ EVA.

Dumnezeu s-o odihnească în pace! Înmormântarea va avea loc la Cimitirul Pomenirea.

Familia îndoliată

Cu profundă tristeţe anunţăm încetarea din viaţă,
la vârsta de 70 ani a celui mai bun soţ, tată, bunic, tată socru,

IOVESCU IOAN.

Înmormântarea va avea loc miercuri, 18 noiembrie 2015, ora 13:00 la Cimitirul Bujac.

Familia

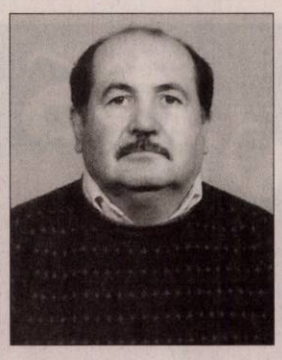

O inimă a încetat să bată, un suflet nobil s-a ridicat la cer şi pleacă departe de noi, dar mai aproape de Dumnezeu. Un omagiu, o lacrimă şi o floare pentru cel care a fost

IONCICANI TEODOR.

Priveghiul la Casa Funerară Kuki din Grădişte, marţi şi miercuri seara. Înmormântarea va avea loc joi, 19 noiembrie, ora 14:00 la Cimitirul Pomenirea. Dumnezeu să-l odihnească în pace!

Soţia Irina, fam. Mutu, Pastori şi Moaler

Cu adâncă tristeţe în suflet anunţ dispariţia fulgerătoare a celui care a fost un soţ bun şi iubitor,

POPESCU GHEORGHE (GICU).

Slujba de înmormântare va avea loc miercuri, 18 noiembrie 2015, de la domiciliul din localitatea Sâmbăteni nr. 600. Nu te voi uita niciodată!

Soţia îndurerată

CONDOLEANŢE

Ne alăturăm colegei secretar şef Barbură Viorica, în marea durere pricinuită de pierderea celei mai iubite fiinţe, mama. Sincere condoleanţe!

Colectivul Liceului „Francisc Neuman" Arad

O inimă a încetat să mai bată, un suflet nobil s-a ridicat la cer şi pleacă departe de noi, dar mai aproape de Dumnezeu. Un ultim omagiu, o lacrimă şi o floare pentru cel care a fost tată, socru şi bunic,

POPESCU GHEORGHE (GICU).

Nu te vom uita niciodată!

Fiica Lavinia, ginerele Nelu, nepoatele Anamaria şi Raluca

Cu tristeţe-n suflet ne despărţim de prietenul nostru, un om deosebit,

ing.

TURCU VASILE.

Sincere condoleanţe familiei îndoliate!

Familia Judea

MULŢUMIRI

Mulţumim tuturor rudelor, prietenilor, colegilor de serviciu care prin prezenţa lor, la înmormântarea soţului şi tatălui,

ARDELEAN DOREL FLORIN,

ne-au alinat durerea nemărginită.

Familia Ardelean soţia Codruţa cu fiul Andrei

COMEMORĂRI

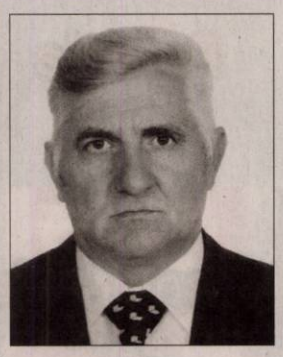

Un moment de aducere aminte la împlinirea unui an de la decesul iubitului nostru,

SZELLELKI MIHAI

- soţ, tată, socru, bunic şi ginere. Dumnezeu să-l odihnească în pace!

Cu aceeaşi durere, familia

Păstrându-l viu în sufletul nostru, azi la 8 ani de la despărţire, îl readucem o clipă în memoria celor care l-au cunoscut pe cel care a fost soţ şi tată,

NEGRĂU DIMITRIE
din Socodor.

Dumnezeu să-i dea odihnă veşnică!

Familia îndoliată

Un moment de aducere aminte şi de reculegere astăzi, când se împlinesc 5 ani de când sufletul cald şi bun a celui ce a fost

FAUR PAVEL
din Gura Văii

s-a înălţat la cer. Dumnezeu să-l ierte şi să-l odihnească în pace!

Familia în veci nemângâiată

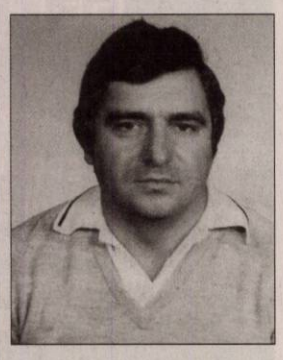

De 14 ani ne gândim că cineva acolo sus are nevoie şi de oameni buni, aşa cum a fost cel pe care l-am considerat un soţ minunat, un tată şi bunic iubitor,

HAMZA GHEORGHE (GIONI).

Lacrimi, flori şi o rugăciune pentru sufletul lui nobil.

Pupi, Geta, Nelu şi Ionuţ

CASE-JUDEŢUL ARAD

- **Vând casă** nouă în Mândruloc. Tel. 0741.976.179, 0744.565.554. 307133
- **Vand casa** in Curtici,7 camere,2 bai,terasa,apa, gaz,incalzire centrala,pivnita,250mp,teren 1800mp,front stradal 25m,pe colt.Tel 0744152342 307056

TERENURI JUDEŢ

- **Vând 11** ha teren arabil la Felnac. Telefon 0747.039.593. 315780
- **Vând 2,5** ha teren în Şag- Arad, tarla 45, sola 265/8, întabulat, cu CF. ☎0745.884.914. 308331
- **Vând 5** ha teren arabil la Pecica, preţ 5.300 Euro/ ha, 0733.632.595. 315777

IMOBILE CHIRII

- **Închiriez apartament** 1 cameră cf. 1 modernizat, utilat, zona Confecţii lângă universitate. Telefon 0757.610.273. 307055
- **Închiriez apartament** una cameră, zona Lebăda, etaj 3/10. Telefon 0744.491.691. 313894
- **Închiriez apartament** 2 camere, bucătărie, cămară, baie, decomandat, mobilat, B- dul Revoluţiei, zona gării, 0721.979.092. 315746
- **Închiriez garsonieră** în Micălaca complet utilată, 100 Eur+ garanţie, ☎0724.788.348. 313892
- **Închiriez urgent** garsonieră mobilată, gaz, satelit, frigider, maşină spălat, ☎0751.382.017. 313901
- **Închiriez 2** camere, zona Podgoria, renovat, complet utilat, 200 Euro, negociabil. Telefon 0721.452.548. 313484
- **Închiriez casă** cu etaj (310 mp), zonă centrală. Ideal pentru sediu firmă. Tel: 0722.293738. 178297
- **Dau în** chirie apartament 2 camere, mobilat, Polivalentă, 150 Euro, 0735.627.854. 315785
- **Dau în** chirie 2 camere la casă, intrare separată pentru fete, lângă Kaufland, central, ☎0744.775.108. 298633

SPAŢII COM-ARAD

- **Închiriez spaţiu** comercial, suprafaţă 150 mp (P+M), str.Poetului nr.11 A, ☎0742.412.379. 307764
- **Închiriez două spaţii comerciale, zona intim, 100- 170 mp, ☎0722.227.450.** 290770

TEREN-JUDEŢUL ARAD

- **Cumpăr teren** arabil la Pecica Tarla 8- 68; 150- 171. Telefon 0722.606.527. 315788

OFERTE LOCURI DE MUNCĂ

- **Şef atelier** reparaţii camioane- utilaje, inginer mecanic cu experienţă, 0722.325.613.
- **Angajăm şofer** profesionist transport marfă. Tel. 0257/285270, 0730.302.683. 315804
- **Angajăm şoferi** profesionişti, cu/fără experienţă, Arad, Timiş, Hunedoara, ☎ 0755.074.678.
- **Angajăm brutar.** Informaţii 0723.178.493, după ora 19- telefon 0723.152.639.
- **Angajăm femei** pentru îngrijit bătrâni în Germania. Telefon 0257/272325.
- **Angajăm infirmiere** cămin bătrâni, Gai şi Micălaca. Informaţii 0743.072.755.
- **Hotel trei stele angajează bucătar, salarizare atractivă. Informaţii tel: 0744.608.032.**
- **Angajăm mecanic** cu experienţă pentru buldoexcavator. Informaţii telefon 0741.236.342.
- **Angajăm muncitori** necalificaţi pentru asamblare, electricieni, operator CNC, 0257/218077, 0257/218076.
- **Angajăm paznici** serioşi. Obligatoriu domiciliul în Zimand. Tel. 0722.360.891. 307717
- **Angajăm personal** pentru fast- food, bucătărie- vânzare. Telefon ☎0744.828.934. 315743
- **Angajez şoferi** tir curse Arad- Bucureşti, salar foarte bun, 0765.833.333.
- **Angajez ajutor** de bucătar pentru restaurant. Telefon 0729.160.537.
- **Brutărie angajează** şofer distribuţie pâine, salar atractiv, 0744.918.256, 0740.091.727, Pădurii6.
- **Casă amanet** angajează personal. Informaţii la telefon 0731.920.523.
- **Firmă angajează** şofer categ. D. Salar 2.000 Ron. Detalii: 0746.018.113.
- **Firmă pază** angajează agenţi pază salar atractiv. Telefon 0357/417400.
- **Hotel restaurant** angajăm bucătar şi ajutor bucătar. Telefon 0722.643.327. 297451
- **Hotel 3** stele angajează recepţioner, barman- ospătar (fete/ băieţi), 0744.767.777.
- **Restaurant, centru,** angajăm barman cu experienţă. Tel. 0723.578.133.
- **SC angajează** şofer cat. D, domiciliul Arad sau Lipova, 0758.080.984.
- **SC Prodalim** angajează măcelar- mezelar. Telefon 0257/280013.
- **Selectez şoferi** profesionişti, transport intern, containere. Tel. 0744.784.072. 312774
- **Societate de** pază angajăm agenţi de securitate. Tel. 0769.005.704.

CONSTRUCŢII

- **Acasă aduc** balast, nisip, car moloz etc., 2- 20 mc, 0745.036.969. 168713
- **Acasă aduc** nisip, balast, sort, pământ, lemne, ridic moloz, 0747.206.371. 298626
- **Aduc balast,** nisip, piatră, lemne, ridic moloz, ☎0754.772.222. 307755

ELECTRONIC PLUS

- **Cumpăr un** frigider, combină sau ladă frig, chiar defecte, 0753.566.892. 315798
- **Vând frigider,** congelator, maşină spălat automată, ladă frig, combină. Telefon ☎0257/210613. 315822

MOBIDOM

- **Vând sufragerie** Lengyel, dormitor, aragaz, frigider. Tel. 0744.821.407. 315832

PIERDERI

- **Pierdut Certificat** constatator nr.38074/15.10.2010 aparţinând societăţii Helvetica Milk S.R.L.Îl declar nul. 315831
- **Pierdut Certificat** constatator nr.80760/29.12.2009 aparţinând S.C. Conta Consulting; J2/508/2001; CUI 14113930 şi Certificat constatator nr.68946/28.12.2010 aparţinând S.C. Orhideea Corso; J2/342/1992; CUI 1678193. Le declar nule. 315844

PLANTE-FLORI

- **Vând butaşi** înrădăcinaţi de zmeur şi mur elită. Telefon 0755.275.509. 298637
- **Vând 100** baloţi lucernă, diferite calităţi. Preţ negociabil, ☎0786.594.746. 297492

ANIMALE-PĂSĂRI DOMESTICE

- **Cumpăr vaci** slabe, grase, lipsă calciu pentru abator. Tel. 0745.505.122. 313903
- **Vând curci,** pui pentru sacrificat, puicuţe, pui rasă mixtă, ☎0748.322.489. 260470
- **Vând 200** oi rasa ţurcană. Preţ uşor negociabil. Tel. 0743.091.498. 307748
- **Vând 6** porci graşi. Tel. 0746.872.091. 314622

AFACERI

- **Meditatii online** mate mess/skype. Id. tudormth2004. Telefon: 0740229926. 260219

ÎMPRUMUTURI FINANCIARE

- **IFN acordă** credite de nevoi personale pensionarilor, angajaţilor, PFA, 0729.660.774.

CITAŢII

- **Se citează** pârâţii Iliesku Maria, Iliescu (Pera) Maria, Pera Maria şi Costescu Maria, cu domiciliul necunoscut, în proces cu reclamanţii Costescu Viorel şi Costescu Octavian, la Judecătoria Lipova, cu termen de judecată la data de 10 decembrie 2015. 315758

DIVERSE

- **Cumpăr coarne** cerb, pene, cupru, alamă, fier, baterii, preţ bun, 0741.689.068. 307752
- **Cumpăr nichel,** cositor, pene noi, vechi. Telefon 0759.113.465. 308667
- **Cumpăr pene** noi, vechi. Telefon 0748.912.117. 308665
- **Cumpăr pene** vechi şi noi, cositor, neferoase, baterii. Tel. 0741.435.116. 315209
- **Cumpăr pene** vechi şi noi, cositor, neferoase, baterii. Tel. 0749.372.552. 31584
- **Cumpăr videa,** cositor, nichel, cupru. Telefon 0741.134.368. 308351
- **Vând aragaz,** maşină de spălat automată, maşină de cusut Ileana şi bicicletă electrică, 0743.141.713. 299191
- **Vând cărucior** (din Austria)pentru persoane cu handicap. Tel. 0730.196.546. 308907
- **Vând cazane** ţuică, diferite mărimi, unul 250l, preţ avantajos, 0744.133.862. 299182
- **Vând teracotă** nouă, aparat de slăbit, cătlan cu focar, 0727.122.361. 315763
- **Coafură centrală** (Podgoria) închiriază post coafură şi manichiură-pedichiură .Tel. 0745.462.995.
- **Cumpăr piatră** cubică. Tel: 0723.557.115.

ARAD ONLINE
www.aradon.ro
o marcă russmedia

russmedia
new. every day.

Russmedia Press, editorul cotidianului Jurnal arădean, parte a grupului multinaţional Russmedia Press, care îşi desfăşoară activitatea în domeniul presei locale tipărite

CAUTĂ

Distribuitori de presă (în cutii poştale) pentru Chişineu-Criş.

Cerinţe:
Seriozitate;
Dinamism;
Conştiinciozitate.

Se oferă:
Salar atractiv;
Timp de lucru 2 ore.

Informaţii suplimentare la telefon:0257/212.032 sau 0729.989.504, de luni până vineri între orele 9 şi 17.

Program mica publicitate:
pe B-dul Revoluţiei, nr. 81
luni-vineri: 8.00-18.00,
duminică: 9.00-13.00

Anunţurile de deces se publică GRATUIT!

EUROSMART I.P.U.R.L.

- administrator judiciar al S.C. ELECTRO FIDELITY COMPANY S.R.L.
VINDE PRIN LICITAŢIE PUBLICĂ URMĂTOARELE BUNURI MOBILE ŞI IMOBILE:

Nr. Crt.	DESCRIERE	PREŢ Euro
1	Apartament situat in Arad, str. Constitutiei nr. 79, ap. 2 - CF 309015-C1-U8; 83,65 MP	34.800
2	Apartament situat in Arad, str. Constitutiei nr. 79, ap. 3 - CF 309015-C1-U9; 84,11 MP	39.360
3	Apartament situat in Arad, str. Constitutiei nr. 79, ap. 5 - CF 309015-C1-U11; 80,42 MP	34.800
4	Apartament situat in Arad, str. Constitutiei nr. 79, ap. 6 - CF 309015-C1-U17; 79,57 MP	34.800
5	Apartament situat in Arad, str. Abrud nr. 76, ap. 14 - CF 304399-C1-U3; 79,4 MP	36.640
6	Volkswagen Transporter Caravele 2,4 D; WV2ZZZ70ZVH113457, an 1997,cilindree 2.371,motorină	3.050
7	Range Rover; SALLMAM248A274992, an 2008, cilindree 3.628, motorină	13.100
8	Utilaj laborator PRAM , Nr. inv. 4-10	7.110
9	Suzuki Swift; TSMMZC11800734187, an 2010, cilindree 1.328, benzina	3.800

Notă: *cu privire la regimul TVA se vor aplica prevederile legale în vigoare*
*Informaţii suplimentare despre bunurile mobile şi imobile se pot obţine de la sediul administratorului judiciar.

Licitaţia va avea loc în data de 24.11.2015 orele 13.00 la sediul **EUROSMART IPURL Arad, str. I. Georgescu nr. 4A.** În caz de neadjudecare licitaţia se va repeta, în aceleaşi condiţii, în data de 08.12.2015, orele 13.00. Înscrierea la licitaţie se face cu cel putin 24 ore inainte de ora ţinerii licitaţiei. Cei care doresc să participe la licitaţie trebuie să achite garanţia de participare, care este 10% din valoarea bunului/bunurilor. Informaţii privind condiţiile de participare la licitaţii şi caietele de sarcini se pot obţine la sediul EUROSMART IPURL ARAD 310087 Ion Georgescu nr. 4A.
Tel. **0257-257143; 0357-100134**; **0744-530649**; E-mail: **office@eu-smart.ro** (2399 - H 315814)

EUROSMART I.P.U.R.L.

- lichidator judiciar al S.C. B.A.T. S.A.
VINDE PRIN LICITAŢIE PUBLICĂ URMĂTOARELE BUNURI MOBILE ŞI IMOBILE:

ACTIV	DESCRIERE	PREŢ
Activul 2	Sediu administrativ (birouri) si hală producţie cu teren aferent, total teren în suprafaţă de 3298 mp, cu vânzare în bloc;	255.359 Euro
	Activ "IT si birotica" - Pachet format din imprimanta, tv, calculator, telefon/fax; deserveşte Activul 2, cu vânzare la pachet;	150 Euro
	Activ "Piese de mobilier" - Pachet format din mobilier de birou; deserveşte Activul 2, cu vânzare la pachet;	555 Euro
Activul 3	3.3. Hala reparatii auto, total teren 2800mp*	75.703 Euro
	3.4. Teren liber 6300mp*	98.280 Euro
	3.6. Atelier sticlarie, total teren 5800mp*	96.044 Euro
	3.7. Atelier material tubular, total teren 6100*	116.064 Euro
	3.8. Hala tamplarie aluminiu, total teren 3900*	106.754 Euro
Activ "Utilaje de producţie"	Pachet format din scule şi utilaje de prelucare a fierului, industrie uşoară şi grea; cu vânzare la pachet/individuală	34.390 Euro
Activ "Auto-vehicule"	Pachet format din autoturisme şi autoutilitare; cu vânzare la pachet/individuală	6.311 Euro

Notă: *cu privire la regimul TVA se vor aplica prevederile legale în vigoare*
*Informaţii suplimentare şi lista bunurilor mobile şi imobile se pot obţine de la sediul lichidatorului judiciar. Licitaţia va avea loc în data de 24.11.2015 orele 11.00 la sediul EUROSMART IPURL Arad, str. I. Georgescu nr. 4A. În caz de neadjudecare licitaţia se va repeta, în aceleaşi condiţii, în data de 08.12.2015, orele 11.00. Înscrierea la licitaţie se face cu cel putin 24 ore inainte de ora ţinerii licitaţiei. Cei care doresc să participe la licitaţie trebuie să achite garanţia de participare, care este 10% din valoarea bunului/bunurilor. Informaţii privind condiţiile de participare la licitaţii şi caietele de sarcini se pot obţine la sediul EUROSMART IPURL ARAD 310087 Ion Georgescu nr. 4A. Tel. 0257-257143; 0357-100134; 0744-530649; E-mail: office@eu-smart.ro (2401 - H 315835)

SCP EXPERT SPRL *practicieni în insolvenţă*

EXPERT SPRL, lichidator judiciar al **SC ARMIS SA**, anunţă vânzarea conform Legii 85/2006, prin licitaţie publică deschisă, cu strigare a activului deţinut de SC ARMIS SA în oraşul Arad, cartier Alfa, str. Mărului, jud. Arad – imobil situat în vecinătatea autostrăzii.

Activul este amplasat pe o suprafaţă de 19.901 mp de teren care nu este în proprietatea SC ARMIS SA ci este în proprietatea Comunităţii Oraşului Liber Regal Arad – conform înscrierii în CF 316205. Suprafaţa construită a clădirilor existente pe amplasament este de 647 mp şi de 781 mp.

Amplasamentul este dotat cu energie electrică.

Preţul de pornire este de **91.000 lei.** Preţul menţionat nu conţine TVA.

Garanţia pentru participare la licitaţie este de 10% din valoarea de pornire a activului. Contravaloarea caietului de sarcini pentru activul descris mai sus este de 500 RON.

Activul poate fi vizitat în Arad, str. Mărului, jud. Arad.

Licitaţia va avea loc în data de 25.11.2015, ora 14,00 la sediul EXPERT SPRL, situat în Arad, str. D. Bolintineanu, nr. 5, jud. Arad.

Înscrierile, achiziţionarea caietelor de sarcini şi achitarea garanţiei de înscriere la licitaţie se pot efectua până în ziua licitaţiei, ora 13,00, la sediul EXPERT SPRL din Arad, str. D. Bolintineanu, nr. 5.

În caz de neadjudecare la licitaţia din 25.11.2015, licitaţia se va relua la datele de 02.12.2015 si 09.11.2015, la aceeaşi oră şi în acelaşi loc.

Anunţurile referitoare la licitaţiile organizate de EXPERT SPRL se găsesc şi la adresa www.expertarad.ro, rubrica „Vânzări-licitaţii".

Relaţii la sediul EXPERT SPRL, tel. 0257/259740 si 0722/639843 d-na Molnar Adriana şi 0722343781 dl. Anghel Răzvan. (2403 - H 315838)

S.C. MAXSTILE S.R.L.

SELECTEAZĂ PERSONAL ÎN VEDEREA ANGAJĂRII

- **ECONOMIST**
- **FUNCŢIONAR ADMINISTRATIV**
- **CONDUCĂTOR AUTO categoria B**

CERINŢE:
- Seriozitate, capacitate de lucru în echipă
- Experienţa în domeniu precum şi cunoaşterea limbii italiene, constituie un avantaj important

SE OFERĂ:
- Pachet salarial motivant !
- Un contract de muncă pe durată NEDETERMINATĂ!
- Analize medicale la angajare GRATUIT!
- Abonament pe mijloacele de transport GRATUIT !
- Tichet de masă pentru fiecare zi de lucru !
- Condiţii de muncă deosebite !

PENTRU RELAŢII ŞI DEPUNEREA CV-URILOR:
- E-mail: **eugenb@maxstile.ro**
- GSM – **0757 095 637** între orele 07 -20.
- La punctul de lucru din **Sânicolau, Str. Nicolaus Lenau Nr.11** în zona Gării Aradul Nou – între orele 07 – 18.

(2355 - H 305415)

SC TÂRGURI, OBOARE ŞI PIEŢE SA

ARAD, PIAŢA MIHAI VITEAZUL NR. 13

organizează licitaţie, în data de 23.11.2015, orele 12:30, în vederea atribuirii locaţiunii:

Ghereta nr. 2 din Piaţa Mihai Viteazul.

Documentaţia de atribuire conţinând caietul de sarcini poate fi obţinută contra sumei de 50 lei, de la sediul SC Tîrguri, Oboare şi Pieţe SA din Arad, Piaţa Mihai Viteazul nr. 13, în zilele de luni-vineri, orele 8-14.

Dosarele de înscriere la licitaţie vor fi depuse la sediul societăţii din Arad, Piaţa Mihai Viteazul nr. 13, până la data de 23.11.2015, orele 1000.

Informaţii suplimentare la tel. **0257-250-056.** (2398 - H 315817)

SCP FALIMVEST SPRL

Desemnat lichidator judiciar prin încheierea civilă nr. 325 pronunţată în şedinţa Camerei de consiliu din 29.10.2015, în dosarul nr. 3033/108/2015, aflat pe rolul Tribunalului Arad, Secţia Civilă, privind pe debitoarea

SC ROTHRA INTERNATIONAL SRL

Arad, str. dr. Ioan Suciu bl. 13, sc. A, ap 1, jud. Arad

Anunţă toţi creditorii

că faţă de această societate a fost deschisă procedura simplificată a insolvenţei prevăzută de Legea nr. 85/2014, prin încheierea nr. 325/29.10.2015.

Potrivit prevederilor art. 100, alin. 1, lit. b din Legea nr. 85/2014, termenul limită pentru înregistrarea creanţelor se împlineşte la data de 11.12.2015.

Termenul de verificare a creanţelor şi întocmire a tabelului preliminar al creanţelor este fixat pentru data de 21.12.2015. Termenul de definitivare a tabelului creanţelor este fixat pe 15.01.2016.

Vă aducem la cunoştinţă că nedepunerea cererii de creanţă în termenul menţionat atrage incidenţa prevederilor art. 114 din Legea nr. 85/2014.

(2391 - H 315760)

CABINET INDIVIDUAL DE INSOLVENTA HALIC LAURA MARIANA
Practician in Insolventa VINDE PRIN LICITATIE PUBLICA CU STRIGARE URMATOARELE BUNURI:

Autoturism marca Mercedes Benz tip 212/JO25MO/E350CDI, caroserie AA berlina, serie sasiu WDD2120251A182074, an fabricatie 2010, km parcursi 150.000, la pretul de 61.426 lei plus TVA

Lista completa a bunurilor poate fi consultata la sediul lichidatorului judiciar. Licitatia se va tine in data de 20.11.2015, ora 14, la sediul procesual ales al debitoarei, situat in Arad, Str.Ghe. Lazar, nr.16 ap.2 Jud. Arad.
Cei care doresc sa participe la licitatie trebuie sa cumpere regulamentul de vanzare si sa achite pana in preziua licitatiei garantia de participare care este de 10% din pretul de pornire al licitatiei + TVA.
Informaţii suplimentare la tel. **0724-517-921**, fax **0257-256-250** sau la sediul profesional al lichidatorului judiciar situat in ***Arad, str. GHE. Lazar, nr. 16, ap.2, jud. Arad.*** (2395 - H 315761)

CDA - Centrul de Dezvoltare Arad, membru al Consorţiului regional Ro Boost SME's organizează SEMINARUL DEZVOLTAREA IMM-URILOR ŞI A PARTENERIATELOR PENTRU BIO-ECO-EFICIENŢĂ

Evenimentul va avea loc în 20 Noiembrie 2015, orele 10:00, la Consiliul judeţean Arad, sala Ştefan Cicio Pop. ***Vor fi prezentate:*** soluţii de reducere a consumului de energie cu pâna la 50 %, exemple de bune practici şi soluţii pentru eficienţă energetică.

Confirmarea participării, în limita locurilor disponibile, la tel. 0740-200 373 sau la e-mail: office@aradcda.ro. Informaţii la www.aradcda.ro/breaking-news (2394 - H 315794)

CITR

CITR GROUP

Subscrisa CITR FILIALA TIMIŞ SPRL, în calitate de administrator judiciar, organizează licitaţie publică cu strigare, pentru valorificarea următoarelor active imobiliare:

Imobil	Locaţie	Suprafaţa teren	Preţ Euro+TVA/mp	Valoare totală Euro + TVA
Parcela teren industrial L3	Arad, str. 6 Vanatori	45.000	4,00	180.000
Parcela teren industrial L4	Arad, str. 6 Vanatori	45.000	6,00	270.000
Parcela teren industrial L5	Arad, str. 6 Vanatori	40.000	9,00	360.000
Parcela teren industrial L6	Arad, str. 6 Vanatori	40.000	9,00	360.000
Parcela teren industrial L7	Arad, str. 6 Vanatori	40.000	14,00	560.000
Parcela teren industrial L8	Arad, str. 6 Vanatori	40.000	17,00	680.000
Parcela teren industrial L9	Arad, str. 6 Vanatori	40.000	20,00	800.000
Parcela teren industrial L10	Arad, str. 6 Vanatori	92.515	23,50	2.174.103
Parcele teren rezidenţiale	Arad, str. Salcutei	5.000	5,00	25.000
Parcele teren rezidenţiale	Arad, str. Salcutei	5.000	7,00	35.000
Parcele teren rezidenţiale	Arad, str. Salcutei	5.000	11,00	55.000
Parcele teren rezidenţiale	Arad, str. Salcutei	5.000	13,00	65.000
Parcele teren rezidenţiale	Arad, str. Salcutei	5.000	16,00	80.000
Parcele teren rezidenţiale	Arad, str. Salcutei	5.000	18,00	90.000
Parcele teren rezidenţiale	Arad, str. Salcutei	5.000	20,00	100.000
Parcele teren rezidenţiale	Arad, str. Salcutei	5.000	24,00	120.000
Parcele teren rezidenţiale	Arad, str. Salcutei	5.000	25,00	125.000
Parcele teren rezidenţiale	Arad, str. Salcutei	5.400	25,00	135.000
Casa Tip A	Arad, str. Salcutei	400		30.000
Casa Tip B	Arad, str. Salcutei	400		33.167
Casa Tip C	Arad, str. Salcutei	400		36.000

Notă: *cu privire la regimul TVA se vor aplica prevederile legale în vigoare.*

Licitaţia va avea loc în data de 20.11.2015 ora 13:00, la adresa str. Dr. Ion Georgescu, Nr. 4A, Arad, jud. Arad. În cazul neadjudecării activelor imobiliare la prima licitaţie se vor organiza noi licitaţii în data de 27.11.2015, 04.12.2015 respectiv 11.12.2015 la aceeaşi oră şi locaţie, în aceleaşi condiţii. Caietele de sarcini pentru activele scoase la licitaţie pot fi achiziţionate de la adresa str. Dr. Ion Georgescu, Nr. 4A, Arad, jud. Arad, iar documentaţia de înscriere şi garanţia de participare la licitaţie vor trebui depuse cel târziu cu o zi lucrătoare (24 de ore) înaintea desfăşurării licitaţiei la aceeaşi locaţie. Preţul unui caiet de sarcini pentru Parcele Teren este de 1.000 Lei plus TVA, iar pentru Case este de 200 Lei plus TVA. Condiţiile pe care trebuie să le îndeplinească ofertanţii pentru participarea la licitaţie, sunt precizate în Regulamentul cuprinzând instrucţiunile de desfăşurare a licitaţiei, care este anexă la Caietul de sarcini. Pentru mai multe detalii accesaţi secţiunea Publicaţii de Vânzare de pe site-ul sales.citr.ro. Informaţii suplimentare se pot obţine la telefon: 0744.530.649, e-mail: adrian.pintea@citr.ro (2390 - H 315756)

www.aradon.ro

Program mica publicitate: pe B-dul Revoluţiei, nr. 81 luni-vineri: 8.00-18.00, duminică: 9.00-13.00.

Publicitate mica: 0257/210.775 MARE: 0257/280.904

SC ROBY BUILD SOLUTIONS SRL

angajează **MUNCITORI CALIFICAŢI şi NECALIFICAŢI** în domeniul construcţiilor:
ZIDARI, ZUGRAVI şi PLACATORI GRESIE şi FAIANŢĂ.
Informaţii la tel.: **0731-477-510, 0735-264-286.** (2397 - H 315790)

Comitetul Director convoacă Adunarea Generală a

Camerei Judeţene a Medicilor Arad

pentru darea de seamă şi alegeri în data de 18 decembrie 2015, ora 17:00, la sediul din B-dul Revoluţiei nr. 45, camera 314. (2392 - H 315213)

Your Future Sounds
Clarfon
Aparate Auditive

ÎN PERIOADA 16-20 NOIEMBRIE
REDUCERE 30%
LA ORICE PRODUS

BLACK FRIDAY

Arad, **Bulevardul Revoluţiei nr. 45,** cam **213 A** (în incinta Policlinicii Municipale)
☎ **0731 600 611; 0257 250 098**
PROGRAM L-V **09:00-17:30**
www.clarfon.ro

(2292 - H 304769)

Program mare publicitate: pe B-dul Revoluţiei, nr. 62 luni-vineri: 8.00-16.00

Bono Vox şi David Howell Evans (The Edge) FOTO: EPA

„Au deturnat islamul"

PARIS. Bono, solistul formaţiei rock irlandeze U2, care şi-a anulat două concerte la Paris, şi-a exprimat întreaga compasiune şi tristeţe în cadrul unei emisiuni la postul de televiziune Canal+, precizând că astfel de atacuri teroriste nu respectă islamul, reprezentând o insultă adusă acestei religii chiar de către cei care se erijează în apărătorii ei, conform unui material publicat de Le Figaro. Membrii formaţiei U2, care se aflau deja în capitala Franţei pentru a pregăti concertele, s-au recules la Bataclan, sala de concerte unde 89 de oameni şi-au pierdut viaţa într-unul din atacurile teroriste de vineri noapte. „Am urmărit, şocaţi şi fără să ne vină să credem, evenimentele care s-au derulat la Paris: victimele şi familiile lor se află în inimile noastre. Suntem devastaţi de pierderile de vieţi omeneşti de la concertul formaţiei Eagles of Death Metal (...) Gândurile şi rugăciunile noastre se îndreaptă spre acest grup şi fanii săi", conform unui comunicat dat publicităţii de formaţie. **SURSA: AGERPRES**

Se scot cu suc de lămâie

PARIS. Sucul de lămâie scoate cu succes petele de transpiraţie sau deodorant de pe tricouri şi cămăşi şi înlătură mirosul neplăcut al primelor. Metronews.fr îşi sfătuieşte cititorii cum să procedeze pentru a înlătura urmele gălbui, extrem de neplăcute la vedere, de pe cămăşi. Se tamponează urmele de transpiraţie cu o cârpă curată, îmbibată cu apă amestecată cu suc de lămâie, arată Julie Frederique în cartea sa „Le ménage malin". Sucul de la o jumătate de lămâie se amestecă cu un pahar cu apă - este cea mai bună concentraţie.

SURSA: AGERPRES

Turneul a fost amânat

WASHINGTON. Superstarul pop Prince a anunţat că a decis amânarea turneului său european, care urma să înceapă peste 10 zile, după atentatele teroriste produse vineri noapte la Paris, conform unui anunţ făcut luni de producătorul francez al turneului. Acest turneu european ar fi fost primul pe care Prince l-ar fi susţinut solo, la pian, şi ar fi trebuit să cuprindă 15 concerte în săli de teatru şi concert din 12 ţări, printre care Franţa, Belgia, Spania. Prince urma să susţină două spectacole la Paris, la Opéra Garnier, în decembrie.

SURSA: AGERPRES

În spinare

Keju este un pui de urangutan, în vârstă de şapte luni, care aparţine grădinii Zoo Atlanta din Georgia (SUA). FOTO: EPA

Trei pisici la summit

ANKARA. Trei pisici au reuşit să treacă de filtrele de securitate, luni, la summit-ul G20 şi să se plimbe nestingherite pe podium, înainte de apariţia liderilor mondiali, relatează DPA. Iniţial, două pisici s-au plimbat pe scenă, străbătând-o de la dreapta la stânga, iar una s-a oprit pentru a mirosi un strat de flori plasat la baza steagurilor ţărilor participante.

O a treia felină le-a urmat. Cele trei pisici au fost suprinse pe camere de către echipele care aşteptau sosirea şefilor de stat şi de guvern la acest summit important, axat pe economie, politică şi combaterea terorismului. Turcia - aminteşte DPA - este cunoscută pentru numeroasele sale pisici vagaboande, de multe ori îngrijite bine de către localnici.

Trei curioase FOTO: FAN

SURSA: AGERPRES

Pe cal, în ţinută Dior

WASHINGTON. Jennifer Lawrence a pozat pentru revista Vogue din luna decembrie, inclusiv pentru fotografia de copertă. Este a doua oară când actriţa americană în vârstă de 25 de ani, cunoscută în special pentru rolul din seria „Jocurile foamei", apare pe coperta acestei reviste, după numărul din septembrie 2013. Fotografiată în deşert în afara Los Angeles-ului, actriţa născută în Kentucky revine la dragostea pentru cai din copilăria sa. Ea apare în paginile revistei călare pe cal, dar nu cu cizme şi pantaloni de călărie, ci îmbrăcată în rochii marca Dior şi Proenza Schouler.

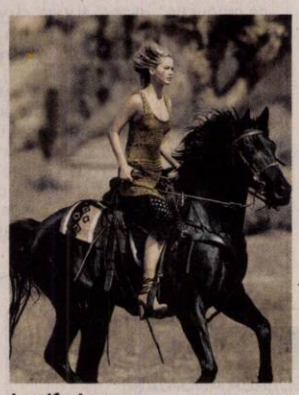

Jennifer Lawrence FOTO: VOGUE

Alegerea pentru o ţinută Dior se explică având în vedere contractul pe care vedeta îl are cu acest brand, scrie Huffington Post. Lawrence arată la fel de încântătoare şi în fotografia de copertă, în poate fi văzută într-o ţinută Calvin Klein, ce-i pune în evidenţă ochii albaştri pătrunzători. Numărul din decembrie al revistei Vogue va fi disponibil în chioşcuri din 18 noiembrie.

SURSA: AGERPRES

Chef Buddy în Sao Paulo

BOGOTÁ. Celebrul cofetar american Buddy Valastro, care prezintă programul de televiziune „Cake Boss", se află într-o vizită în America Latină. El preconizează să deschidă o cofetărie „Carlo's Bake Shop" în Brazilia, exprimându-şi totodată interesul de a se extinde şi pe piaţa columbiană. Valastro, idolul a milioane de telespectatori pentru torturile sale monumentale personalizate pe care le ornează cu personaje artistice sau reale, a ajuns în Columbia cu puţin înainte de lansarea concursului „Desafio Buddy Latinoamérica", pe care l-a descris drept „o Cupă mondială a torturilor". „Vom vedea unde vom plasa prima „Carlo's Bake Shop" la Sao Paulo, ceea ce ne face să fim destul de emoţionaţi", a declarat Buddy într-un interviu acordat EFE, asigurând că există 90% şanse de a pătrunde pe piaţa braziliană.

Buddy Valastro FOTO: EPA

Ionela

Este pasionată de muzică şi drumeţii.

www.aradon.ro
Mai multe poze cu Ionela

Aşii cei mai iubiţi ai jazz-ului

Sondaj BBC Radio: Miles Davis a fost desemnat cel mai bun artist de jazz din toate timpurile.

LONDRA. Trompetistul Miles Davis, o personalitate de marcă a muzicii din secolulul al XX-lea graţie unui stil interpretativ extrem de liric, a fost desemnat cel mai bun artist de jazz din toate timpurile. Topul 10 al celor mai buni artişti de jazz cuprinde nume sonore precum: Louis Armstrong, Ella Fitzgerald şi Billie Holiday.

Voturile au fost exprimate de ascultătorii posturilor BBC Radio şi Jazz FM, iar rezultatele sondajului au fost dezvăluite de un post radiofonic temporar, BBC Music Jazz. Topul 10 al celor mai buni artişti de jazz din istorie este alcătuit din: Miles Davis, Louis Armstrong, Duke Ellington, John Coltrane, Ella Fitzgerald, Charlie Parker, Billie Holiday, Thelonious Monk, Bill Evans şi Oscar Peterson. Crescut în oraşul St. Louis, din Missouri, Miles Davis a fost un pionier al mai multor stiluri de jazz - inclusiv cool jazz, hard-bop, modal jazz, jazz-rock, jazz-funk şi jazz-electronic. Miles Davis este primul artist de jazz care a încorporat ritmuri de rock and roll în piesele sale. Printre albumele sale cel mai bine vândute se numără „Bitches Brew", un dublu disc bazat pe improvizaţie, dar şi introspectivul „Birth of the Cool".

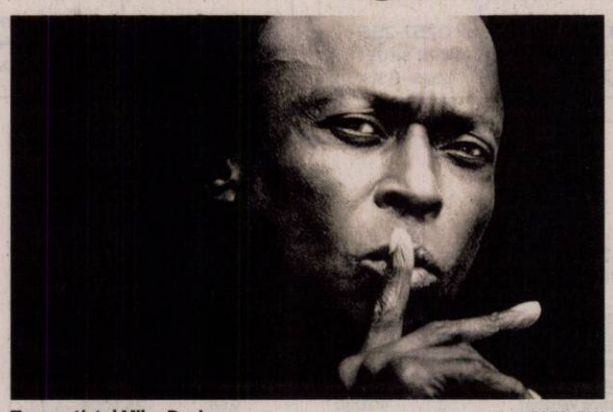

Trompetistul Miles Davis FOTO: FAN

Discul său „Kind of Blue", lansat în 1959, este cel mai bine vândut album de jazz din istorie. Cu o sănătate afectată de pneumonie, insuficienţă respiratorie şi de un accident vascular cerebral, starul a murit în 1991, la 65 de ani. **SURSA: MEDIAFAX**

Premiu pentru excelenţă

LONDRA. Actorul şi regizorul britanic Kenneth Branagh va fi recompensat cu Dilys Powell Award for Excellence in Film, principala distincţie atribuită de London Critics' Circle. Artistul va primi acest trofeu la gala anuală organizată de asociaţia cinematografică London's Critics Circle, pe 17 ianuarie 2016. Trofeul poartă numele unuia dintre cei mai renumiţi critici de film din Marea Britanie, care a murit în 1995.

Branagh, care a fost înnobilat de regina Elizabeth a II-a pentru servicii deosebite aduse artei dramatice, are în palmares cinci nominalizări la Oscar în cinci categorii diferite. Artistul a fost recompensat cu un premiu Primetime Emmy din patru nominalizări şi cu patru premii BAFTA din opt nominalizări.

Kenneth Branagh FOTO: EPA

În 2016, „Finding Dory"

WASHINGTON. Dacă nu suferiţi de amnezie ca ea, probabil vă amintiţi de Dory, cealaltă vedetă din animaţia „Finding Nemo". Primul trailer pentru noul film animat dedicat acestui personaj, „Finding Dory", a fost prezentat săptămâna aceasta de Ellen DeGeneres, cea care şi-a împrumutat vocea acestui peşte-chirurg din film. „O aventură de neuitat ... de care ea probabil nu-şi va aminti". Acesta este rezumatul acestei urmări ce va fi lansată la 29 iunie 2016, la 12 ani de la succesul monumental al aventurilor lui Nemo. Publicul se va reîntâlni cu micul peşte clovn, cu tatăl său Marine şi cu Dory, bineînţeles.

FONDAT 1989, APARE LA ARAD, TEL. 0257/281.802, E-MAIL: REDACTIA.JURNALARADEAN@RUSSMEDIA.RO; PUBLICITATE.JURNALARADEAN@RUSSMEDIA.RO

Vă propunem şase delicii de încercat în post

PAGINA 8

JURNAL ARĂDEAN

o marcă russmedia

Eniko Tarţa şi-a condus echipa spre o nouă victorie

PAGINA 7

MIERCURI
18 NOIEMBRIE 2015
ANUL XXVII, NR. 7455
12 PAGINI - 1,50 LEI

16° Temperaturile se vor situa între 4 şi 16 grade. Vântul va sufla cu 9-17 km/h.

DIMINEAŢA | AMIAZA | SEARA

Guvernul: înger sau demon?

Partidele arădene au, faţă de Guvernul Cioloş atitudini de la circumspecţie şi speranţe moderate până la previziuni apocaliptice.

ARAD. Aşadar, după cum era de aşteptat, scorul zdrobitor, 389-115, cu care Guvernul Dacian Cioloş a fost validat de către Parlament, a dovedit că partidele parlamentare nu s-au abătut de la promisiunile făcute în timpul discuţiilor „preliminare". Pe eşichierul politic arădean, după modelul deja patentat, PSD-ul nu are nicio reacţie, ceea ce denotă că nici de această dată nu şi-a permis să nu fie de acord cu decizia luată la centru, adică susţinerea necondiţionată a Guvernului propus de Cioloş. De altfel, alte forţe politice arădene, cum ar fi Partidul România Unită, acuză direct PSD-ul de trădare, de troc cu un Guvern impus de către FMI, format din angajaţi sau foşti angajaţi ai Comisiei Europene, FMI, Băncii Mondiale sau ONG-uri susţinute de Washington.

Liderii ALDE Arad susţin fără echivoc că avem un Guvern al multinaţionalelor, reprezentanţi ai companiilor străine private, care vor pune economia României pe butuci. Pe aceeaşi linie este şi liderul Partidului Noua Republică, acesta subliniind că Guvernul României nu va mai face nici măcar încercările timide de până acum de a negocia cu UE, respectiv Comisia Europeană, renunţarea la impunerea unor măsuri care să ne ducă la dezastru, ci va trece direct la implementarea acestora. În fine, PNL-ul local s-a abţinut de la orice comentarii laudative sau critice, limitându-se la a-şi exprima voinţa ca Guvernul Cioloş să implementeze câteva dintre măsurile prioritare cerute de către PNL. /P.5

La tratament FOTO: FAN

Ultima serie la tratament

ARAD. E ultima şansă pentru pensionarii care nu au apucat să obţină, de-a lungul anului, bilete de tratament de la Casa de Pensii. Mai sunt disponibile peste 200 de bilete pentru seria care începe în decembrie. /P.5

Cum recunoşti un poliţist local?

ARAD. Conducerea Poliţiei Locale face precizări privind modul de identificare a angajaţilor instituţiei după ce falşi poliţişti locali le-au cerut unor arădeni date cu caracter personal pentru strângere de fonduri. /P.6

„Mister", mărinimos FOTO: L.S.

Şoimii, salvată în ultimul moment

PÂNCOTA. Cu datorii la foştii jucători şi baremul de arbitraj neplătit la meciul cu Unirea Târlungeni, Şoimii Pâncota risca să intre în colaps. Până la urmă, Consiliul Local a luat atitudine. /P.7

Auto

Cele mai căutate modele de autoturisme.

	unităţi
Dacia Logan	11507
Skoda Octavia	3778
Dacia Duster	2945
VW Golf1	1908
Renault Symbol	1829
Opel Astra	1860
Ford Focus	1347

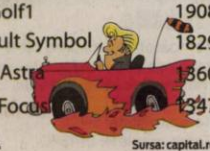

Grafica: JA Sursa: capital.ro

9 771220 748034 15127

Bucăţi de tencuială pe trotuar

Bucăţi de tencuială din clădirea în care funcţionează Palatul Copiilor, situat pe Bulevardul Revoluţiei nr.69, s-au prăbuşit de la înălţime pe trotuar. A fost însă, de această dată şi spre fericirea noastră, o cădere controlată de către pompieri, care iniţial au fost chemaţi pentru a îndepărta un jgheab ce stătea să cadă. Ulterior, pompierii au observat că exista pericolul ca o parte din tencuiala ce abia se mai ţinea de clădire, pe lângă jgheabul cu pricina, să pună în pericol arădenii care se plimbau liniştiţi pe trotuar. /P.3 FOTO: VALI G.

Comisar de poliţie prins băut la volanul maşinii

Un comisar de poliţie de la IPJ Arad a fost prins sub influenţa băuturilor alcoolice în timp ce conducea. A fost dat de gol de un apel la 112.

ARAD. În noaptea de 14 spre 15 noiembrie, în jurul orei 3:50, cineva a sunat la numărul de urgenţă 112 spunând că şoferul unui autoturism din trafic este sub influenţa băuturilor alcoolice. Acum, nu ştim dacă apelul telefonic a venit ca urmare a faptului că poliţistul din cadrul IPJ Arad, pe numele său Gheorghe Baş, făcea „scheme" în trafic, sau cineva a sunat „cu dedicaţie", însă ştim că poliţiştii Secţiei nr. 2 Micălaca s-au mobilizat în urma sesizării şi l-au oprit pe colegul lor pe Calea Radnei. Când s-a constatat că ceea ce a făcut colegul lor este de domeniul celor de la Rutieră, şoferul fiind sub influenţa alcoolului şi urma a fi dus la spital pentru recoltarea de probe biologice, poliţiştii de la Secţia Micălaca au solicitat intervenţia rutieriştilor. Aceştia au încercat să-l testeze pe colegul lor cu aparatul etilotest, însă a refuzat. Menţionăm că refuzul de a sufla în etilotest nu constituie infracţiune. Nu acelaşi lucru se poate spune şi despre recoltarea de probe biologice, însă comisarul a fost de acord să se supună acestui test. În urma recoltării probelor biologice efectuate la Spitalul Judeţean Arad s-a constatat: la prima probă a rezultat o alcoolemie de 0,60 gr/l alcool pur în sânge, iar la cea de-a doua probă a rezultat o valoare a alcoolemiei de 0,50 gr/l alcool pur în sânge. /P.6

Impact violent la Boul Roşu

ARAD. Accident violent marţi, 17 noiembrie, la intrarea în sensul giratoriu de la Boul Roşu. În jurul orei 11.00, un Opel Vectra a intrat în sensul giratoriu şi a virat la dreapta îndreptându-se spre strada Tribunul Dobra, cu intenţia de a merge spre centru. Celălalt autoturism, un BMW, venea pe Bulevardul Decebal spre Boul Roşu şi s-a izbit violent de Opel. Unul dintre cei doi şoferi, implicaţi în acest accident, a fost rănit uşor. /P.6

Lovitură frontală FOTO: M.A.

Rebengiuc şi Siberia, la festival

Ce oferă seara de miercuri iubitorilor teatrului? Un spectacol al Teatrului Naţional I.L. Caragiale din Bucureşti, în Sala Studio, de la ora 19.00, şi o piesă jucată de Teatrul L.S. Bulandra, din Bucureşti, în Sala Mare, de la ora 20.00. Mai exact „20 de ani în Siberia" şi „Raţa Sălbatică" sau un one woman show cu Amalia Ciolan şi aproape trei ore cu Teatrul Bulandra şi cu Victor Rebengiuc, Şerban Pavlu, Constantin Cojocaru, Gheorghe Ifrim, Manuela Ciucur, Ioana Anastasia Anton şi Adrian Titieni. /P.3 FOTO: FAN

Şi-au pus votul pe bani FOTO: A.G.

Şedinţă scurtă pentru bani

ARAD. Consiliul Judeţean Arad s-a întrunit în şedinţă extraordinară, miza fiind alocarea fondurilor către localităţile din judeţul nostru. Toate proiectele de hotărâre referitoare la bani au fost aprobate în unanimitate. /P.3

Locul 9 pe ţară la... Facebook

ARAD. Potrivit Facebrands.ro (serviciu de monitorizare a paginilor româneşti create pe Facebook), în judeţul Arad sunt înregistrate 153.140 de conturi de Facebook, din care 150.150 în municipiu. /P.5

Reacţionează la problema legumelor

ARAD. Reprezentanţii magazinului Kaufland au reacţionat la materialul publicat ieri, material care a făcut referire la posibile probleme în sectorul de legume al magazinului. /P.6

Aradul, văzut de sus FOTO: JA

Dezbatere pe dările locale

ARAD. Acum e momentul. Nu mai târziu. Ai şansa să îţi spui părerea, argumentat, despre propunerea Primăriei Arad de a creşte taxele şi impozitele locale de la anul. Pentru că Primăria Municipiului Arad organizează, aşa cum legea impune, dezbatere publică pe proiectul de hotărâre privind stabilirea taxelor şi impozitelor locale pentru anul 2016. /P.3

Remember: 18 noiembrie

1302 Prin bula papală Unam Sanctam, papa Bonifaciu al VIII-lea proclamă supremaţia spirituală a papei asupra tuturor deciziilor dogmatice

1647 S-a născut filosoful Pierre Bayle (d. 1706)

1786 S-a născut compozitorul şi dirijorul Carl Maria von Weber (d. 1826)

1820 Comandantul american Nathaniel Palmer a descoperit Antarctica

1906 S-a născut pictorul Corneliu Baba (d. 1997)

1906 S-a născut Klaus Mann, scriitor german-american

1922 A murit scriitorul Marcel Proust (n. 1871)

1928 Mickey Mouse, şi-a făcut pentru prima oară apariţia la „Colony Theatre" din New York

Kim Wilde FOTO: FAN

1940 S-a născut omul de cultură Mihai Botez (d. 1995)

1946 S-a născut Amanda Lear, cântăreaţă britanică-chineză şi fotomodel

1952 S-a născut Vlad Rădescu, actor de teatru şi film român

1960 S-a născut **Kim Wilde**, cântăreaţă şi textieră britanică

Întreruperi de curent

Joi, 19 noiembrie 2015. În judeţ, h 8– 16: Sederhat, SC ZOO-FARMY SRL, S.C. COSMOTE ROMANIAN MOBILE TELECOMMUNICATIONS SA, SC PETROSANTANDER ROMANIA SR; **h 8 – 18:** Iercoşeni, Şilindia, Moneasa (p), Tălagiu, Pleşcuţa, Budeşti, Sebiş - străzile Crişului, Morii, Oituz, Zărandului, Steluţei, Mimozei, Crinului; **h 8:30 – 19:** Socodor (p), Extravilan/Canton OGA, PF Pop Ştefan, Brigada Silvică Iosia Socodor, Petrom Parc 1, PF Branga.

Sănătate

- **CABINET GINECOLOGIC:** Cabinet ginecologic Arad, B-dul Decebal 11 (lângă Hotel Aradul), chiuretaj medicamentos, eco 4 D, test PAP.TEL: 0770823850, 0723643581
- **Policlinica DR. TURCIN, oferă:** Cardiologie (EKG, Ecografie cardiacă, Doppler vascular, Holter EKG si TA, Test de efort), Oftalmologie **(NOU - chirurgie pol anterior; CV computerizat; optică medicală),** ORL (videoendoscopie), pneumologie, gastroenterologie, neuropsihiatrie, medicină de familie, ecografii generale. **Telefon: 0257/285510, www.policlinica-turcin.ro**
- **Farmacia GLYKON - UTA**, Bl U 6 (vis-a-vis de biserica în construcţie). Deschis zilnic: luni-vineri 07.00 -21.00 sâmbătă şi duminică 08.00-18.00. **Telefon: 0257/241197.**

Sudoku

REGULI: În fiecare bloc sunt câteva cifre între 1 şi 9, stabilite dinainte. Acestea trebuie completate cu cifrele lipsă, în aşa fel încât fiecare număr să figureze o singură dată. De asemenea, cifrele de la 1 la 9 trebuie să figureze o singură dată atât pe rândurile orizontale cât şi pe coloanele verticale ale celor nouă blocuri luate împreună.

ÎNCEPĂTORI

		7		2				1
2					9		8	
9								2
		1						3
	5		8			4		6
		2	6	1			9	8
		5				7		
			7					4
4		6						

AVANSAŢI

		3				1		8
	4		7					
			1			9		5
1								
	6			5	4			3
						6		9
		7		1			9	6
		8		4				
	9	6					2	

Soluţiile jocurilor din numărul precedent:

ÎNCEPĂTORI

4	1	9	2	7	6	5	3	8
8	6	5	9	3	4	2	1	7
3	7	2	1	8	5	4	9	6
5	3	8	6	1	7	9	2	4
6	2	1	8	4	9	7	5	3
9	4	7	3	5	2	8	6	1
2	8	6	4	9	1	3	7	5
7	9	3	5	6	8	1	4	2
1	5	4	7	2	3	6	8	9

AVANSAŢI

2	1	4	8	9	7	3	5	6
9	3	5	4	6	2	1	8	7
7	6	8	3	1	5	4	9	2
5	2	3	1	4	8	7	6	9
8	7	9	6	5	3	2	1	4
6	4	1	2	7	9	8	3	5
3	9	7	5	2	1	6	4	8
1	5	6	7	8	4	9	2	3
4	8	2	9	3	6	5	7	1

UNDE MERGEM în Arad

Cinema

CINEMA CITY ATRIUM

- **Blinky Bill: Koala cel poznaş, ora 13:30**
- **Bucureşti NonStop, orele 14:10, 16:10, 18:20, 20:20, 22:20**
- **Crăiasa zăpezii -3D, orele 14:50, 16:50, 18:50**
- **Crimson peak, orele 18:10, 22:20**
- **Everest -3D, ora 21:20**
- **Gangsteri de legendă, orele 15:30, 19:40**
- **Goosebumps -3D, orele 13:00, 15:10, 17:20, 19:30, 21:40**
- **Hotel Transilvania -2 3D, dublat, orele 13:20, 15:20, 17:20**
- **Hotel Transilvania 2 -3D, subtitrat, ora 19:20**
- **Internul, ora 17:10**
- **Marţianul -3D, ora 20:50**
- **Pan: Aventuri în Ţara de Nicăieri -3D, orele 14:20, 16:40**
- **Spectre, orele 14:30, 15:50, 17:30, 18:50, 20:30, 21:50**
- **Super şef -2D, orele 15:00, 19:10**
- **The Green Inferno, orele 20:40, 22:50**
- **The Walk: Sfidează limitele, ora 21:30**
- **Ultimul vânător de vrăjitoare, orele 13:30, 15:40, 17:50, 20:00, 22:10**

Teatre

TEATRUL „IOAN SLAVICI"

Festivalul Internaţional de Teatru Clasic

- **18 noiembrie, ora 19.00 –** Sala Studio: Teatrul Naţional „I.L.Caragiale" Bucureşti - **„20 de ani în Siberia",** monolog dramatic după cartea „20 de ani în Siberia. Amintiri din viaţă" de Aniţa Nandriş– Cudla. Adaptarea, scenografia şi regia: Sorin Misirianţu
- **18 noiembrie, ora 20.00 –** Sala Mare -Teatrul L.S. Bulandra Bucureşti: **„Raţa Sălbatică "** de Henrik Ibsen. Regia: Peter Kerek
- **19 noiembrie, ora 18.00 –** Sala Mare: Teatrul Tineretului - Piatra Neamţ - **„Vicleniile lui Scapino"** de Molière. Regia : Alexandru Mâzgăreanu
- **19 noiembrie, ora 20.00 –** Sala Studio: Teatrul „Maria Filotti" Brăila: **„Platonov"** de A.P. Cehov. Regia: Andreea Vulpe

TEATRUL DE MARIONETE

- **„Hansel şi Gretel".** Regia: Francisca Simionescu, Scenografia: Zoe Eisele Szucs (duminică, 22 noiembrie, ora 11.00)

Pieţe şi târguri

Azi este zi de piaţă la Pâncota, Beliu, Buteni, Şiclău, Macea, Vânători, Pecica, Şiria şi **zi de târg la** Beliu şi Buteni.

Mâine, joi, este zi de târg săptămânal la Curtici, Sebiş, Cermei, Săvârşin, Secusigiu, Zerind.

Horoscop

BERBECUL (III.21.-IV.20.)
Aveţi posibilitatea să luaţi o decizie importantă în privinţa relaţiilor sentimentale, care vă poate schimba viaţa. Cineva apropiat vă oferă un cadou.

TAURUL (IV.21.-V.20.)
Doriţi mult să faceţi o schimbare sau să începeţi ceva nou. Traversaţi o perioadă dificilă, cu multe probleme de rezolvat. Nu staţi prea bine cu banii, dar evitaţi speculaţiile financiare!

GEMENII (V.21.-VI.21.)
O rudă mai în vârstă reuşeşte să vă tempereze dorinţa de a obţine venituri riscante. Vă sfătuim să nu vă sacrificaţi tot timpul liber pentru interese materiale.

RACUL (VI.22.-VII.22.)
Este posibil să începeţi o nouă etapă în viaţa socială şi pe plan sentimental. Sunt favorizate întâlnirile cu persoane mai tinere, comunicarea cu persoana iubită şi călătoriile.

LEUL (VII.23.-VIII.23.)
Nu este o zi favorabilă investiţiilor. Nu căutaţi să obţineţi sume necuvenite, pentru că riscaţi să aveţi necazuri!

FECIOARA (VIII.24.-IX.23.)
Vă aflaţi într-o perioadă favorabilă contactelor sociale şi relaţiilor sentimentale, dar şi pe plan social. După-amiază, survin schimbări de program din cauza invitaţiei la o petrecere. Vă sfătuim să nu neglijaţi odihna.

BALANŢA (IX.24.-X.23.)
Dimineaţă sunteţi decis să rezolvaţi o problemă de familie pe care aţi tot amânat-o. Sunteţi nevoit să faceţi câteva drumuri şi cheltuieli destul de mari. Aveţi sentimentul că nu vă mai ajunge timpul!

SCORPIONUL (X.24.-XI.22.)
Este o zi favorabilă activităţilor intelectuale şi aveţi ocazia să vă afirmaţi în societate. S-ar putea să vă remarce o persoană de sex opus.

SĂGETĂTORUL (XI.23.-XII.21.)
Situaţia financiară nu este satisfăcătoare, dar nu reuşeşte să vă descurajeze sau să vă determine să vă pierdeţi încrederea în forţele proprii.

CAPRICORNUL (XII.22.-I.20.)
Dimineaţă vă simţiţi obosit, chiar epuizat. Este recomandabil să evitaţi deciziile importante, mai ales în afaceri, şi activităţile ce necesită un efort deosebit.

VĂRSĂTORUL (I.21.-II.20.)
Dimineaţă încasaţi o sumă considerabilă, de pe urma unei afaceri. Vă sfătuim să nu faceţi investiţii şi nici călătorii lungi.

PEŞTII (II.21.-III.20.)
Deşi sunteţi foarte aglomerat, aveţi suficientă energie pentru a face faţă tuturor problemelor. Aveţi ambiţia să mergeţi până la capăt, indiferent de obstacole.

„Jurnal arădean" vă ascultă

De luni până joi, între orele 11.00-13.00, la telefonul 0257.280943, redactorul nostru vă stă la dispoziţie.

ARAD. R.D. din Pâncota sesizează dispariţia spaţiilor special amenajate pentru colectarea pet-urilor. „Orice lucru bun trebuie oprit! Aşa e şi la Pâncota. S-au înfiinţat locuri speciale unde se adunau pet-uri, unde oamenii puteau să pună pet-uri. Oamenii au început să se obişnuiască. A fost un lucru bun. Nu mai erau aruncate pet-urile aiurea, nu le mai dădeau foc, ci erau colectate în locuri speciale. De ce au fost desfiinţate acele locuri de colectare? Era un lucru bun pentru mediu, pentru sănătatea pământului... Se pare că nu interesează pe nimeni", a spus cititorul nostru.

I.O. doreşte să reclame starea proastă a unei străzi din cartierul Micălaca. „Sunt o bunică cu o nepoţică la grădiniţă. În cartierul Micălaca, pe lângă cimitir, strada paralelă cu Abrud care duce chiar spre grădiniţă, este plină de gropi. Nu se merge pe stradă. Arată în ultimul hal. Chiar nu se poate face nimic? Nu cerem să se asfalteze, dar chiar nu se poate aduce un camion de balast, de pietriş să astupe gropile astea? Ar putea fi chiar circulată această stradă dacă se iau măsuri. Nu am fi nevoiţi să o ocolim de fiecare dată când mergem sau venim cu nepoţeii de la grădiniţă", a precizat cititoarea noastră. **JA-I.C.**

Curs valutar

Denumirea valutei	BNR	BCR		BRD		Intesa Sanpaolo Bank		Banca Românească		Nextebank		Alpha Bank		Casa de schimb LUXOR		Casa de schimb TRESOR	
		C	V	C	V	C	V	C	V	C	V	C	V	C	V	C	V
Euro	4,44	4,36	4,51	4,36	4,51	4,36	4,46	4,40	4,42	4,40	4,48	4,41	4,45	4,41	4,44	4,42	4,44
Dolar SUA	4,16	4,07	4,25	4,07	4,24	4,09	4,18	4,12	4,18	4,10	4,22	4,12	4,19	4,12	4,16	4,13	4,15
Forint	0,0142	0,0136	0,0148	0,0132	0,0148	0,0135	0,0155	-	-	0,0136	0,0149	-	-	0,0141	0,0143	0,0142	0,0143
Gram aur	144,66																

Vremea

Miercuri, 18 noiembrie

www.aradon.ro

4° LA ORA 6 — temperaturile se vor situa între 3 şi 4 grade. Vântul va sufla cu 17 km/h dinspre SSV.

16° LA ORA 18 — temperaturile se vor situa între 15 şi 16 grade. Vântul va sufla cu 9 km/h dinspre VSV.

Ziua precedentă

Arad	5–18	Umiditate:	88%
Lipova	5–18	Presiune:	1015,92 mb
Chişineu- Criş	5–18	Precipitaţii:	0%
Săvârşin	4–17	Vânt:	8,05 km/h
Sebiş	4–17	Direcţie vânt:	V

Azi

Temperaturile se vor situa între 4 şi 16 grade. Vântul va sufla cu 9-17 km/h, dinspre VSV-SSV

Soarele

Răsare: 07:38
Apune: 17:01

FAZELE LUNII

11.11 · 19.11 · 26.11 · 3.12

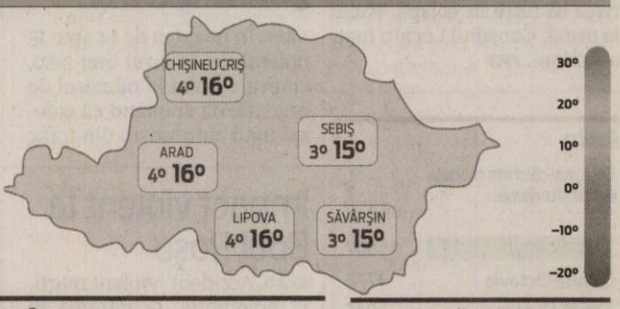

MIERCURI	JOI	VINERI	SÂMBĂTĂ
4° 16°	5° 15°	7° 15°	3° 13°
nori şi soare	mai mult senin	înnorat, ploaie seara	averse

Calendar

Biserica ortodoxă: Sf. M. Mc. Platon; Sf. Mc. Roman şi Zaheu, diac. (Post)
Biserica greco-catolică: Sf. m. Platon şi Roman
Biserica romano-catolică: Sfinţirea Bazilicilor „Sf. Petru" şi „Sf. Paul"; Fer. Carolina Kozka, fc. m.

Prognoză pentru trei zile

Temperaturile minime vor fi cuprinse între 3 şi 7 grade, iar cele maxime între 13 şi 15 grade.

Temp.minime: 3-7°C
Temp.maxime: 13-15°C

JURNAL ARĂDEAN
B-dul Revoluţiei nr. 62, Arad
Auditat de BRAT
Reclamaţii difuzare: 0257/212.032

Secretariat: 0257.281802 (centrala), fax - 0257.212.012
Şef departament difuzare: Carmen Csordas
Marea publicitate: 0257.280904
Mica publicitate: 0257.210775; B-dul Revoluţiei, nr. 81
Tiparul executat la: Tipografia Russmedia Kft. Debrecen

Redactor şef: Adriana Barbu (8416) Responsabil de număr: Ioana Costaş
Secretar general de redacţie: Gabriela Groza (8423); **Departamente: Eveniment:** Simona Butaru, Monica Ardelean (8405), Alin Gherasim (8417), Ioana Costaş (8414); Valentin Goran (8405); **Politic:** Simion Todoca (8434); **Economic:** Andreea Pintea (8415); **Cultură, Învăţământ:** Vasile Filip (8421); **Social:** Diana Duţu (8413); **Sport:** Daniel Scridon (8424), Leo Sfăra (8422), Dan Lazăr (8406).
Tehnoredactare: Ghizela Şerban (8409), Munteanu Daniel (8411).
REDACŢIE: tel. 0257.281802 (centrala); fax 0257.212.012, 0257.228.592; e-mail:redactia.jurnalaradean@russmedia.ro, adevaruldearad@russmedia.ro, publicitate.jurnalaradean@russmedia.ro, publicitate.adevarul@russmedia.ro

Dezbatere pe noile dări locale

Creşterea taxelor şi impozitelor locale în municipiu intră în dezbatere publică joi. De la anul, arădenii vor avea de scos din buzunare mai mulţi bani.

Taxele locale cresc în 2016. Ce au de spus arădenii? FOTO: JA

ARAD. Acum e momentul. Nu mai târziu. Ai şansa să îţi spui părerea, argumentat, despre propunerea Primăriei Arad de a creşte taxele şi impozitele locale de la anul. Pentru că Primăria Municipiului Arad organizează, aşa cum legea impune, dezbatere publică pe proiectul de hotărâre privind stabilirea taxelor şi impozitelor locale pentru anul 2016. Evenimentul la care sunt aşteptaţi toţi arădenii care au un cuvânt de spus în problema dărilor pe care le vor plăti va fi organizat joi, 19 noiembrie, de la ora 16.00, în sala "Regele Ferdinand" a Palatului Administrativ. Vor fi două proiecte de dezbătut, legate însă unul de altul: „proiect de hotărâre privind stabilirea impozitelor şi taxelor locale pentru anul 2016" şi „proiectul de hotărâre privind stabilirea criteriilor de zonare şi încadrarea străzilor situate în municipiul Arad în zonele de impozitare delimitate", criterii în funcţie de care se vor plăti taxele locale.

Toate recomandările formulate în cadrul dezbaterii vor fi înaintate Consiliului Local al Municipiului Arad la momentul la care cele două proiecte vor fi supuse votului, fapt ce va avea loc cel mai probabil la finele acestei luni, sau în decembrie.

Cine sunt cei mai afectaţi?

Ce îi aşteaptă pe arădeni de la anul, conform propunerilor din proiect? Însuşi primarul Gheorghe Falcă anunţa, în septembrie, că noul Cod Fiscal ridică impozitele pe proprietate între 8 şi 30% şi că în unele cazuri chiar le dublează. Atunci edilul a subliniat că cei mai afectaţi de creşterea impozitelor sunt arădenii care locuiesc în cartiere, la casă şi au suprafeţe mari de curte sau grădină, în unele cazuri impozitul dublându-se pentru aceştia. Tot primarul a amintit că, pentru terenurile agricole nelucrate, impozitele se pot majora cu 500%. „Noi vom evalua terenurile agricole din anul 2015 şi dacă în anul 2016 ele nu vor fi lucrate, conform legii, în anul 2017 vor fi impozitate cu 500%, chiar dacă în 2017 vor fi lucrate", a precizat Falcă. Aceeaşi majorare de 500% se va aplica şi în cazul clădirilor şi terenurilor în intravilan neglijate, tot începând cu 2016. Alte majorări ale dărilor locale se regăsesc şi ele în proiectul propus la transparenţă de municipalitate, pe care îl regăsiţi în ataşament.

ADRIANA BARBU
adriana.barbu@russmedia.ro

Unde pot fi studiate

Cele două proiecte de hotărâri pot fi studiate la Serviciul Relaţii cu Publicul – camera 5 (Palatul Cenad-demisol) şi pe site-ul Primăriei Municipiului Arad la adresa www.primariaarad.ro (secţiunea Activităţi Normative-Proiecte de Hotărâri). Informaţii suplimentare se pot obţine la numărul de telefon 0257/281850, interior 278.

Rebengiuc şi 20 de ani în Siberia, la festival

Un one woman show cu Amalia Ciolan şi aproape trei ore cu Teatrul Bulandra, oferta serii de miercuri a Festivalului Internaţional de Teatru Clasic Arad.

ARAD. Ce oferă seara de miercuri iubitorilor teatrului? Un spectacol al Teatrului Naţional I.L. Caragiale din Bucureşti, în Sala Studio, de la ora 19.00, şi o piesă jucată de Teatrul L.S. Bulandra, din Bucureşti, în Sala Mare, de la ora 20.00. Mai exact „20 de ani în Siberia" şi „Raţa Sălbatică".

Ce spun organizatorii festivalului despre prima piesă pe care o propun arădenilor miercuri seara? „Cu spectacolul «20 de ani în Siberia», coloritul Festivalului capătă noi nuanţe, tuşe ale istoriei personale, ale istoriei trăite de o româncă bucovineancă, în mijlocul Gulagului sovietic. Un spectacol necesar, un spectacol al reînvierii suferinţelor umane, născut la timp şi cu imensa şansă de a-şi găsi resorturi actoriceşti remarcabile, în persoana Amaliei Ciolan, actriţa care se identifică până la desăvârşire cu personajul Aniţa".

Despre osmoza relaţiei actor-personaj, Amalia Ciolan afirma: „Pe măsură ce parcurgeam traseul povestirii eram convinsă că va trebui să povestesc şi eu despre Aniţa. Aşa am început. Sufletul ei mi-a transmis toate astea, iar eu am început să recompun în mici frânturi capitole întregi din viaţa ei. Doar aşa puteam să aduc la viaţă uriaşa ei făptură într-o oră de spectacol". Ca atare, o reîmprospătare a conştiinţei istorice vă aşteaptă miercuri, 18 noiembrie 2015, ora 19.00, la Sala Studio a Teatrului Clasic „Ioan Slavici" Arad. Un one woman show dramatic, cu o actriţă despre care Sorin Misirianţu, regizorul spectacolului, spune că este „iubită de Dumnezeu".

Aproape patru ore

Dacă one man show cu Amalia Ciolan va dura 55 de minute, spectacolul celor de la Bulandra îi vrea prinşi pe arădeni în „apa stătută" timp de două ore şi jumătate.

Şi cu Raţa salbatică

Vor urca mai apoi pe scena mare Victor Rebengiuc, Şerban Pavlu, Constantin Cojocaru, Gheorghe Ifrim, Manuela Ciucur, Ioana Anastasia Anton şi Adrian Titieni, pentru a da viaţă personajelor dintr-un spectacol emoţionant: „Raţa Sălbatică", bazat pe drama de idei a lui Henrik Ibsen. Ce ne propune spectacolul celor de la Bulandra? Câteva personaje prinse în vâltoarea minciunii, scăldate psihologic în simbolica apă „stătută" care nu purifică, ci care face ca justiţia să fie arareori dreaptă. Totul sub bagheta regizorală a lui Peter Kerek. Şi totul, miercuri, 18 noiembrie, ora 20.00, Sala Mare. **JA- A.B.**

Imagini din spectacole FOTO: JA

Şedinţă scurtă la CJA pentru alocarea banilor

ARAD. Consiliul Judeţean Arad (CJA) s-a întrunit marţi în şedinţă extraordinară pentru a împărţi bani localităţilor din judeţ. În urma rectificării bugetare de la nivel naţional, în judeţul nostru au ajuns fonduri. Iar pentru a grăbi cheltuirea lor, pentru a evita ca banii să se întoarcă înapoi la Centru, s-a decis realizarea unei şedinţe extraordinare. Singurul punct de pe ordinea de zi care a ridicat probleme a fost cel referitor la aprobarea organigramei şi statului de funcţii pentru aparatul de specialitate al CJA. Fără a pune întrebări, fără a face declaraţii, Opoziţia a votat împotriva acestui punct. Cu toate acestea, cum Puterea are majoritate, proiectul de hotărâre a fost adoptat. A urmat apoi o serie de voturi în unanimitate, mare parte referindu-se la repartizarea sumelor defalcate din TVA pentru drumurile judeţene şi comunale sau pentru alocarea unor sume din bugetul propriu al CJA către unităţile administrativ-teritoriale care derulează proiecte din fonduri externe nerambursabile.

Proiectele, în unanimitate FOTO: A.G.

La unul dintre proiectele de pe ordinea de zi, consilierul judeţean Ioan Ulici a cerut lămuriri. „Se alocă bani pentru drumul comunal care leagă Fântânele de Tisa Nouă şi de Fiscut. Este un drum care nu duce nicăieri. Banii puteau fi investiţi în comuna Fântânele", a spus Ulici. Acesta a fost contrat, însă, de Marius Sulincean, consilier PSD, care a spus răspicat faptul că alocarea de fonduri este una normală, ţinând cont de faptul că drumul respectiv, contestat de Ulici, leagă în fapt două localităţi din două comune diferite, respectiv Fântânele, din comuna cu acelaşi nume, şi Fiscut, din comuna Şagu. Deşi discuţiile dintre cei doi au continuat, proiectul de hotărâre a fost adoptat, în final, în unanimitate. **JA-A.G.**

Bucăţi de tencuială pe trotuar

ARAD. Bucăţi de tencuială din clădirea în care funcţionează Palatul Copiilor, situat pe Bulevardul Revoluţiei nr.69, s-au prăbuşit de la înălţime pe trotuar. A fost însă, de această dată şi spre fericirea noastră, o cădere controlată de către pompieri, care iniţial au fost chemaţi pentru a îndepărta un jgheab care stătea să cadă. Ulterior, pompierii au observat că exista pericolul ca bucăţi mai mari de tencuială, de lângă jgheabul cu pricina, să pună în pericol arădenii care se plimbau liniştiţi pe trotuar deoarece abia se mai ţineau de clădire. Totul s-a întâmplat în dimineaţa zilei de marţi, puţin după ora 10.30, când două echipaje din cadrul Inspectoratului pentru Situaţii de Urgenţă Arad, asistaţi de un echipaj al Poliţiei Locale Arad, au sosit la faţa locului.

„Am fost chemaţi pentru că jgheabul era desprins şi exista pericolul ca acesta să se prăbuşească peste trecători. Am intervenit cu două echipaje, din care unul de salvare şi lucru la înălţime cu autoscară mecanică şi un echipaj de căutare salvare, formate din şase subofiţeri. În momentul în care subofiţerii au îndepărtat burlanul au observat că tencuiala de lângă jgheab era umflată şi abia se mai ţinea. Putem spune că este o situaţie de urgenţă. Astfel, s-a decis îndepărtarea ei pentru a evitarea unui pericol iminent", a declarat căpitanul George Pleşca, purtătorul de cuvânt al ISU Arad. **JA-V.G.**

Pericol pe centru FOTO: VALI G.

ARAD ONLINE
www.aradon.ro

MEDIQA

VINO ŞI BENEFICIAZĂ
DE CONSULTAŢII GRATUITE
PRIN CONTRACT CU CAS ARAD

Medicină internă

ORL

Pediatrie
inclusiv sâmbătă

în curând
Endocrinologie

Detalii la 0257/217700 sau la sediul clinicii situat în Municipiul Arad, B-dul Revoluţiei Nr.10

www.mediqa.ro

(2123 - H 750226)

Gi Group
YOUR JOB, OUR WORK

ANGAJEAZĂ

- Montatori subansamble
- Controlori Calitate
- Muncitori Necalificaţi
- Confecţionere
- Stivuitorişti

Cerinţe:
- Studii medii
- Acuitate vizuală
- Dexteritate manuală
- Disponibilitatea de a lucra în schimburi

Se oferă:
- Salariu Atractiv
- Transport gratuit / asigurat
- Ore suplimentare plătite
- Spor de noapte
- Bonusuri lunare

(2178 - H 287101)

CONTACT
Telefon: 0747 012 810
0758 048 583
E-mail: silvia.pantos@gigroup.com
Adresa: Arad, Piaţa Gării, bloc A, scara G, ap.26
(parter - lângă magazinul CHIC)

aradjob.ro

Solidaritate cu francezii

La UVVG: Moment de reculegere pentru victimele atentatelor teroriste de la Paris.

Alături de poporul francez FOTO: FAN

ARAD. Conducerea Universității de Vest „Vasile Goldiș" și studenții francezi din cadrul Facultăților de Medicină a UVVG au ținut un moment de reculegere pentru victimele atentatelor teroriste de la Paris.

Prof. univ. dr. Coralia Adina Cotoraci, rectorul Universității de Vest „Vasile Goldiș", ne-a declarat: „Am aflat cu durere veștile dramatice despre atentatele teroriste de la Paris. Conducerea Universității de Vest «Vasile Goldiș» din Arad, comunitatea academică și eu personal suntem profund șocați și dorim să ne exprimăm solidaritatea și compasiunea pentru poporul francez și pentru familiile victimelor îndoliate. Este necesar ca, în aceste vremuri complicate, în care, din păcate terorismul a ajuns din nou în atenția tuturor, să fim alături de studenții noștri francezi și de poporul francez.

> Dorim poporului francez curaj și determinare în lupta împotriva teroriștilor
> **CORALIA COTORACI**

Am stat de vorbă cu ei, i-am întrebat dacă au probleme, dacă au rude, prieteni sau cunoștințe printre victime și dacă putem să îi ajutăm cu ceva. Dorim poporului francez curaj și determinare în lupta împotriva teroriștilor. Suntem profund marcați de aceste crime abominabile împotriva poporului francez. Cele mai sincere condoleanțe!" **JA-V.F.**

Rețeta zilei

Cartofi la cuptor cu boia

INGREDIENTE: 1 kg de cartofi, 3-4 fire rozmarin proaspăt, 1 linguriță boia de ardei, 1 linguriță praf de usturoi, 4-5 linguri ulei de măsline, sare și piper.

MOD DE PREPARARE

Curățăm cartofii îi spălam și îi tăiem cuburi. Îi punem la fiert în apă cu sare și 2 linguri ulei. Îi fierbem doar pe jumătate.

Scurgem cartofii de apă și îi punem în tava unsă cu ulei de măsline. Presărăm sare, piper, boia și praful de usturoi. Din loc în loc punem crenguțele de rozmarin. Îi stropim cu ulei de măsline. O lăsam la cuptor 10-15 minute. Sunt foarte buni atât consumați că atare cât și pe post de garnitură. Cartofii la cuptor cu boia și rozmarin este o rețetă ideală pentru zilele de post. **Poftă bună!**

ℹ Pentru mai multe rețete intră pe www.culinar.ro

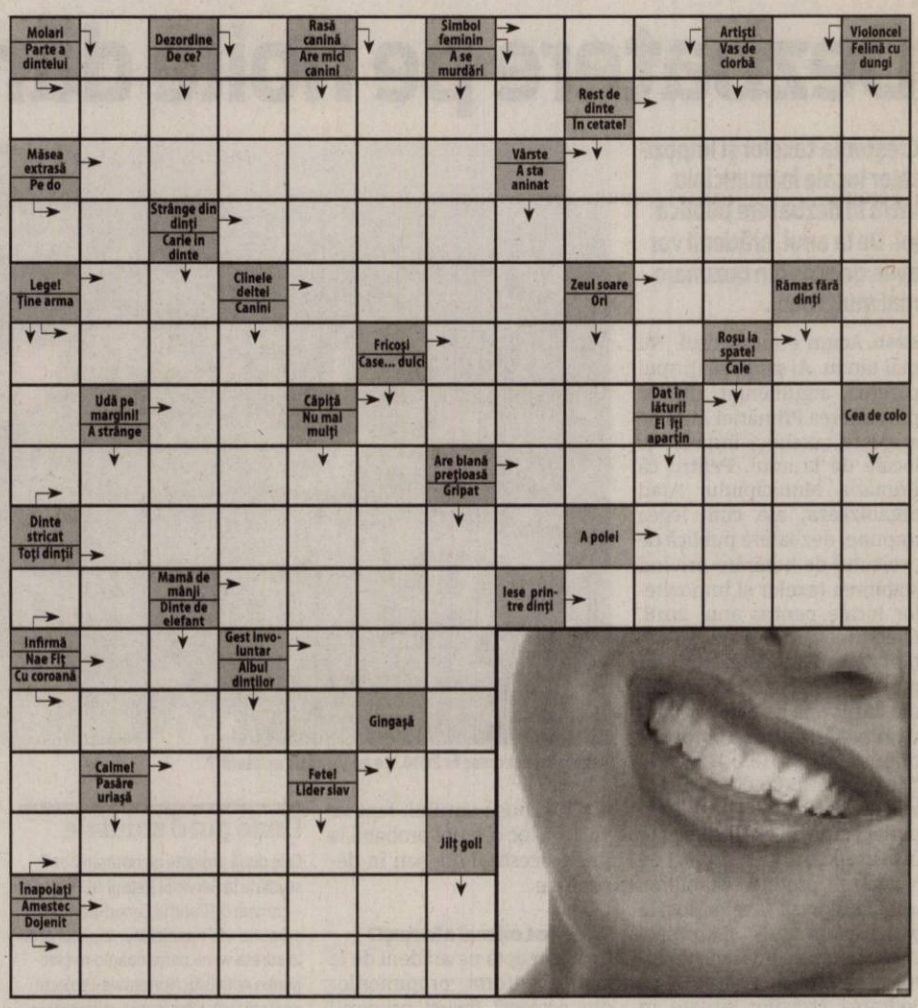

SOLUȚIA INTEGRAMEI DIN NUMĂRUL PRECEDENT

A - TOC - A - I - E - USOR - IEPURILA - CIOCANEL - NET - NU - SUNET - OS - E - LACTO - ITE - SN - ATU - ITITA - HOT - AZOTIT - CLOP - STIL - CASTI - TA - I - TOM - RI - FAIN - CT - GARI - OTITA - ES - GE - FLOTANT - ETER - A - OF - SILI - OPT - UN - INSECTA

Citire apometre

Joi, 19 noiembrie 2015. Blocuri 326-367 Micălaca, blocuri Bihorului, O. Ghibu, Calea 6 Vânători, Roșiori, blocuri Grădiște, blocuri Podgoria, blocuri Calea Aurel Vlaicu Z9-Z34, Z3-Z8, „B", „C", „P", „A", X1- X42, blocuri L. Rebreanu, Târgului, N. Oncu, Streiului, Baladei, Rodnei, blocuri Faleza Sud, blocuri C. Coposu, T. Vladimirescu, G. Birta, P-ţa Spitalului, Banu Mărăcine, Ţichindeal, Ulpiu, Alunului, Zânelor, Nădejde, Emilian, Laurian, Aron Pumnul, Cocorilor, Pelinului, Vrabiei, Cucului, Muşeţel, I. Cosânzeana, Aprodu Purice, H. Coandă, Biruinţei, Clujului cu soţ, Ghe. Doja cu soţ, Hunedoarei, Sibiului, Barbu Lăutaru, Revoluţiei cu soţ, Revoluţiei fără soţ, I.C. Brătianu, P-ţa Luther.

Programe TV Miercuri, 18 noiembrie

TVR 1

07.00 Telejurnal matinal. Sport, Meteo
08.00 Telejurnal matinal
09.00 Starea naţiei. (R)
10.00 Tot ce conteaza* Vreau să fiu sănătos !
11.00 Aventurile tânărului Hercule. (serial, SUA, 1998-1999)
11.30 Aventurile tânărului Hercule. (serial, SUA, 1998-1999)
12.00 Teleshopping
12.30 In grădina Danei (R)
13.00 Fără etichetă . Prezinta Carmen State
14.00 Telejurnal. Sport, Meteo
15.00 Teleshopping
15.30 Convieţuiri
16.55 Vorbeşte corect! Prezintă Ruxandra Gheorghe-Negrea
17.00 Profesioniştii ...cu Eugenia Vodă. (R)
18.00 Superconsumatorul
19.00 Express economic. Moderatori: Lidia Moise, Daniel Apostol
19.45 Vorbeşte corect! (R)
19.55 Starea zilei

20.00 Telejurnal. Sport, Meteo
21.00 Vorbeşte liber! Moderator Adrian Bucur
21.55 Starea zilei. Emisiune de Dragoş Pătraru
22.00 Starea naţiei
23.10 Te iubesc în toate limbile pământului. (Comedie, Italia, 2005)
00.50 Gări de poveste. (R) Prezentatori: Marina Constantinescu şi Cătălin Ştefănescu. O emisiune de călătorie cu ajutorul căreia vom vedea România de la fereastra trenului, de pe peroanele celor mai importante gări naţionale, apropiindu-ne de oamenii fiecărei zone, de problemele lor actuale, dar şi de legendele locului.
01.50 Tot ce conteaza
02.40 In grădina Danei. (R)
03.05 Telejurnal. (R)

PRO TV

07.00 Ştirile PROTV
10.30 La Maruta. (r) Show-ul, cu un nume nou şi cu multe idei proaspete, păstrează linia cu care a încântat publicul atâţia ani. Cătălin Măruţă a pregătit împreună cu echipa sa rubrici noi, filmări inedite, invitaţi cu poveşti surprinzătoare, dar şi subiecte ale momentului, exclusivităţi şi un decor reîmprospătat. Campionul în divertisment transmite cele mai proaspete ştiri din lumea mondenă şi lansează noi trend-uri în show-biz-ul românesc. Vedetele vor avea parte de multe întâmplări neaşteptate şi, vor fi din nou subiectul unor farse.
12.00 Vorbeste lumea
13.00 Stirile PROTV
14.00 Vorbeste lumea
16.00 Lectii de viata
17.00 Ştirile PROTV
17.30 La Maruta
19.00 Ştirile PROTV

20.30 MasterChef. ed. 20, sezon 5
22.30 Stirile PROTV
23.00 Homeland: Reteaua terorii. serial, SUA, 2011. Cu: Claire Danes, Damian Lewis, Mirena Baccarin, Jackson Pace, Morgan Saylor, Mandy Patinkin
00.00 Jane si Maura: Detectivi in Boston. seria, SUA, 2010. Regia: Michael M. Robin. Cu: Angie Harmon, Sasha Alexander
01.00 Jocul minciunilor. serial, SUA, 2011 Emma Becker, o adolescentă înfiată, află că are o soră geamănă, Sutton Mercer, la rândul ei adoptată de o familie bogată.
02.00 Lectii de viata. (r)
03.00 Vorbeste lumea. (r)
05.30 La Maruta. (r)

ANTENA 1

06.00 Observator. (live)
08.00 Neatza cu Razvan si Dani. (live)
10.50 In gura presei cu Mircea Badea
11.40 Teleshopping
12.00 Mireasă pentru fiul meu
13.00 Observator.
14.00 Mireasă pentru fiul meu. Formatul de succes internaţional „May I call you mom?" vine în România sub numele de „Mireasă pentru fiul meu". Cel mai aşteptat show matrimonial din România aduce din nou în centrul atenţiei poveşti de dragoste, întâmplări spectaculoase, reguli dure, confruntări acide, emoţii, suspans şi multe provocări.
16.00 Observator. (live)
17.00 Acces direct cu Simona Gherghe. (live)
19.00 Observator. (live)
20.00 Observator special cu Octavia Geamanu. (live)

20.00 Observator special. cu Octavia Geamanu. Un format în care o singură temă, de real interes şi cu mare impact asupra marelui public, este dezbătută de specialişti în domeniu, dar şi comentată de oameni obişnuiţi. Emisiunea este prezentată de Octavia Geamănu, iar cei care se implică în realizarea subiectelor sunt reporterii Observatorului.
20.30 Mr Bean in vacanta. comedie, SUA 2007
22.30 Un Show Păcătos cu Dan Capatos
23.00 Un Show Păcătos. Muzică, personaje controversate, ştiri şi momente păcătoase, acestea sunt câteva dintre ingredientele cu care Dan Capatos face un show.
01.00 Mr Bean in vacanta

HBO

06.00 În inima pădurii. Muzical, SUA, 2014. Regia: Rob Marshall.
08.05 Annie. Comedie, SUA, 2014. Regia: Will Gluck Cu: Jamie Foxx, Quvenzhané Wallis
10.00 Grey Gardens. Dramă, SUA, 2009. Regia: Michael Sucsy
11.45 Nu vom avea niciodată Parisul. Comedie, SUA, 2014. Regia: Jocelyn Towne
13.15 Liga dreptăţii: Captivi în timp. Animaţie, SUA, 2014. Regia: Giancarlo Volpe. Cu: Diedrich Bader, Laura Bailey
14.10 Surpriză: Vine Polly! Comedie, SUA, 2004.
15.40 Proiectul Almanac. SF, SUA, 2014. Regia: Dean Israelite
17.25 Ţinta: Preşedintele. Acţiune, Finlanda, 2014. Regia: Jalmari Helander
18.55 Secţia de geriatrie. Serial, SUA, 2015.
19.25 Secţia de geriatrie. Serial, SUA, 2015.

20.00 O noapte la muzeu: Secretul Faraonului. Aventuri, SUA, 2014. Regia: Shawn Levy. Cu: Ben Stiller
21.40 Cei rămaşi. Serial, SUA, 2015. Viaţa dintr-o mică suburbie după dispariţia misterioasă a 100 de oameni.
22.45 Graţie şi durere. Serial, SUA, 2015.
23.50 Nicio faptă bună. Thriller, SUA, 2014. Regia: Sam Miller. Cu: Idris Elba, Taraji P. Henson, Leslie Bibb, Kate Del Castillo, Henry Simmons
01.15 Ultima patrulă. Documentar, SUA, 2014. Regia: Sebastian Junger
02.45 Magnolia. Dramă, SUA, 1999. Regia: Paul Thomas Anderson Cu: Julianne Moore, William H. Macy, John C. Reilly

TVR 2

08.10 Arta fericirii (r) **09.20** Cartea cea de toate zilele **09.30** Pescar hoinar (R) **11.00** Nimic prea bun pentru un cowboy **12.00** La fix **13.00** Telejurnal **13.20** Arta fericirii **14.30** Cultura minorităţilor **15.00** Telejurnal **16.00** Ieri- Azi – Mâine **17.00** Nimic prea bun pentru un cowboy **17.50** Cartea cea de toate zilele **18.00** Telejurnal **19.00** Documentar 360° **20.00** Adio, prietene ! Franţa-Italia, 1968 **22.00** Ora de ştiri **23.10** Dr. House **24.00** La fix (R) **01.00** Mic dejun cu un campion (R) **02.00** Cartea cea de toate zilele **02.15** Arta fericirii (R)

AXN

07:20 Autopsia crimei **08:20** NCIS: Anchetă militară **09:20** Numerele **10:20** Medium **11:20** Sherlock Holmes şi Dr. Watson **12:20** Autopsia crimei **13:20** NCIS: Anchetă militară Actiune, SUA, 2010 **14:20** Numerele **15:20** Medium Politist, SUA, 2005 **16:20** Sherlock Holmes şi Dr. Watson **17:15** Numerele **18:05** NCIS: Anchetă militară **19:05** Medium **20:05** Autopsia crimei Drama, SUA, 2011 **21:05** Ncis: New Orleans **22:00** NCIS: Anchetă militară **22:55** NCIS: Los Angeles Politist, SUA, 2014 **23:50** Poliţişti fără frontiere **00:50** Ncis

ANTENA 3

06.00 Ştirile dimineţii **10.00** Previziunile zilei **11.00** Se întâmplă în România **12.00** Ştiri **13.00** Se întâmplă în România cu Maria Coman **14.00** Ştiri **15.00** Esenţial cu Mihaela Bârzila **16.00** Esenţial cu Mihaela Bârzila **17.00** - 100 de minute cu Alessandra Stoicescu **18.00** 100 de minute **18.45** La ordinea zilei cu Dana Grecu şi Radu Tudor **20.30** Subiectiv cu Răzvan Dumitrescu **21.30** Sinteza zilei **23.15** In gura presei cu Mircea Badea **0.00** Ştiri **1.00** Sinteza zilei **2.00** Sinteza zilei

PRIMA TV

07:15 Focus din inima României **08:20** Focus Magazin **09:00** Râzi şi câştigi **09:30** Teleshopping **10:00** Putere şi Glorie **11:00** Teleshopping **11:30** Ajutor! Vreau să slăbesc! **13:20** Teleshopping **13:50** Nimeni nu-i perfect **15:00** Râzi şi câştigi **15:30** Cireaşa de pe tort **16:30** Focus **17:10** Trăsniţii **18:00** Focus **19:30** Focus Magazin **20:15** Cronica Cârcotaşilor **21:00** Putere şi Glorie **22:00** Trăsniţii **22:45** Focus din inima României **23:15** Focus Magazin **00:00** Şapte săbii – film de acţiune, SUA-Hong Kong-China 2005 Cu: Donnie Yen

CINEMAX

07:00 Să nu-ţi întâlneşti eroii **08:35** Dragă dle inspector **10:20** Marele salt **10:35** Conversaţia **12:25** Warm Springs **14:25** Ziua lui Martin Dramă, Canada, 1985 **16:05** Unde înfloresc crinii Dramă, SUA, 1974 **17:40** Dragă dle inspector Comedie, Franţa, 1978 **19:25** Apelul telefonic Scurtmetraj, Marea Britanie, 2013 **19:50** Arta seducţiei **21:30** Cinci poveşti Dramă, SUA, 2013 **23:00** Sr. Avila Acţiune, Mexic,. **00:05** Studio 54 Dramă, SUA, 1998 **01:40** Legături de sânge Horror, SUA, 2013 **03:10** Fidelio - călătoria lui Alice

DIVA

06.00 Numai tată să nu fii ! **07.00** Chipul răzbunării **08.00** Miss Marple: Cadavrul din bibliotecă **10.00** Neveste disperate **11.00** Numai tată să nu fii ! **12.00** Spiritul Crăciunului **14.00** În mintea criminalului **15.00** Neveste disperate **16.00** Chipul răzbunării **17.00** Crăciun în Louisiana **19.00** Neveste disperate **21.00** Casă, dulce casă **23.15** Hawaii 5.0 **00.15** Hawaii 5.0 **01.15** Neveste disperate **02.15** Chipul răzbunării **03.00** Neveste disperate **03.45** Jurnalele vampirilor: Plan B

ACASĂ

06:00 Vorbeste lumea **09:00** Teleshopping **09:15** Iertare (r) **11:15** Teleshopping **11:30** Rosario (r) **13:30** Teleshopping **14:00** Tanar si nelinistit **15:00** Suflet de gheata **17:00** Iti ordon sa ma iubesti! ep. 126 **18:00** Iertare **20:00** Rosario **22:00** Vise de smarald, Venezuela, 2014 Cu: Irene Esser, Luis Geronimo Abreu, Mimi Lazo, alejandro Mata, Maria Antonieta Duque, Jorge Reyes, Cristobal Lander **23:00** Inima de tigan Cu: Gheorghe Visu, Marin Moraru, Gheorghe Dinica **00:00** Iubiri vinovate Cu: Erika Buenfil, Eduardo Yanez

PRO CINEMA

07:45 La Maruta (r) **09:15** La Bloc **11:45** Cumplitul adevar (r) **13:45** Diferit de ceilalti (r) 15:45La Bloc **18:00** Extravagantul Mr. Deeds Producţie: SUA, 1936 Regia: Frank Capra Cu: Gary Cooper, Jean Arthur, George Bancroft **20:30** Al patrulea inger SUA, 2001 Jack Elgin, editorul unei reviste, planuieste o vacanta pentru el si familia sa. Cu putin timp inaintea de plecare, Jack afla ca trebuie sa ramana in oras, insa restul familiei pleaca. **22:30** Gabriel Australia, 2007 **01:00** Al patrulea inger (r) **02:45** Cine A.M.

EUFORIA

05.45 Nu-i usor sa fii mireasa **06.45** Sa gatim romaneste **07.45** Reteta dragostei **08.45** Sa te prezint parintilor **10.00** Glee **11.00** Prodanca si Reghe: Fascinati de Romania **13.15** Obsesia (r) **14.00** Medici in Santa Monica (r) **15.00** Nu-i usor sa fii mireasa (r) **16.00** Dincolo de nori **17.30** Triunghiul razbunarii **19.00** Dr. House (r) **20.00** Obsesia **21.00** Medici in Santa Monica **22.00** Dr. House **23.00** Prietenii tai **00.00** Medici in Santa Monica (r) **01.00** Prietenii tai (r) **02.00** Printul indragostit

ANTENA STARS

06:15 Star Magazine (reluare) **07:55** Teleshopping **08:10** Star news (reluare) **09:00** STAR MATINAL (cu Rocsana Marcu si Razvan Botezatu) **12:00** STAR MAGAZINE (cu Laura Micovschi) **14:00** NECENZURAT **16:00** STAR MAGAZINE **16:45** Teleshopping **17:00** Agentul VIP (reluare) **18:55** STAR NEWS (cu Andra Trandas) **19:45** RĂI DA' BUNI (cu Mihai Morar) **21:45** STAR NEWS (cu Andra Trandas) **22:00** AGENTUL VIP **00:15** ÎN PUII MEI (cu Mihai Bendeac) **01:00** Răi da' buni (reluare) **03:00** Agentul Vip (reluare)

RTL KLUB

07:00 Desene animate **08:35** Ştiri **09:08** În fiecare dimineaţă! **11:05** Top Shop **12:45** Astro Show **13:45** Budapesta, zi şi noapte (rel.) **14:55** Patru contra patru **15:35** Prizonierii dragostei (s) **16:45** Fără urmă (s) **17:40** Suleiman (s) **19:00** Ştiri **19:55** Focus **20:30** Budapesta, zi şi noapte (s) **21:45** Între prieteni (s) **22:25** Suleiman **23:35** Ştiri

REDACŢIA NU ŞI ASUMĂ RĂSPUNDEREA PENTRU EVENTUALELE SCHIMBĂRI

DIGI FILM

07:40 Gemenii. Comedie. 1988. **09:25** Hellboy 2: Armata de Aur. Acţiune. 2008. **11:30** Oameni de onoare. Dramă. 1992. **13:45** Un poliţist şi jumătate. Comedie. 1993. **15:20** Stuck in Love. Comedie. 2013. **16:55** Strigătul. Dramă. 1991. **18:25** Billy Madison. Comedie. 1995. **20:00** Con Air - Avionul Condamnaţilor. Acţiune. 1997. **21:55** Înainte să adorm. Thriller. 2014. **23:25** Nathalie. Thriller. 2003. **01:10** Misionarul misterios. Acţiune. 2008. **02:40** Un poliţist şi jumătate. Comedie. 1993. **04:15** Con Air

Palatul Copiilor premiat la Gala campionilor

ARAD. Palatul Copiilor Arad a fost premiat în cadrul Galei „Și eu vreau să fiu campion", desfășurată recent în sala „Regele Ferdinand" din Palatul Administrativ. Trupa „Azucar" - coordonată de prof. Ioana Lung, echipa de gimnastică aerobică „Gymteam" - prof. coord. Elza Fărcuța și Suciu Andrei coordonat de prof. Barkasz Daniel au primit diplome de excelență pentru performanțe și rezultate deosebite obținute în decursul anului 2015. Evenimentul, organizat de Asociația Centrul de Excelență Arad, Centrul Municipal de Cultură Arad și Poliția Locală Arad, urmărește susținerea și promovarea tinerelor talente. **JA-A.A.**

Apreciați pentru performanță FOTO: FAN

Ultima serie la tratament

Șansă pentru pensionarii care nu au apucat să obțină, de-a lungul anului, bilet de la Casa de Pensii.

ARAD. Casa Județeană de Pensii Arad dă ultima strigare pentru vârstnicii care vor să meargă la tratament în stațiunile din țară. Ultima serie din acest an începe în primele zile din luna decembrie. Pensionarii arădeni au la dispoziție 268 de bilete, din care șapte gratuite, în următoarele stațiuni: Buziaș, Felix, 1 Mai, Geoagiu, Slănic Prahova, Olănești, Stâna de Vale, Călimănești și, evident, Moneasa.

„Am alocat deja 57 de bilete pentru această serie, dar suntem în curs de distribuire. Îi așteptăm pe cei care doresc să meargă la tratament să vină la Casa de Pensii și să depună o cerere pentru obținerea biletelor" - spune Mihaela Vasil, director al CJP Arad. Durata sejurului este de 16 zile, iar a tratamentului balnear de 12 zile.

În cursul acestui an, Casa Județeană de Pensii Arad a distribuit 5.600 de bilete de tratament pentru pensionari. Aproximativ 10% dintre acestea au fost gratuite. În mod obișnuit, contribuția individuală a pensionarilor la plata biletului de tratament este de 50% din cuantumul total brut al drepturilor de pensii, din luna anterioară celei în care se face repartiția biletului. **JA-D.D.**

Locul 9 pe țară la... Facebook

În județul Arad sunt înregistrate 153.140 de conturi de Facebook, din care 150.150 în municipiu.

94% dintre utilizatori și-au setat orașul în profilul creat pe rețeaua de socializare FOTO: FAN

ARAD. De la începutul anului până în prezent, orașul Arad a urcat două locuri - de pe poziția 11 pe poziția 9 - în topul național al utilizatorilor de Facebook. Nu mai puțin de 150.150 de arădeni au conturi pe Facebook, cu 27.710 mai mulți decât în ianuarie 2015. Vorbim, așadar, de o creștere semnificativă a numărului de utilizatori din municipiu: 22,6% în zece luni!

Să mai adăugăm doar că, în acest top, Aradul depășește orașe precum Oradea, Galați, Pitești, Sibiu, Hunedoara, Bacău, Satu Mare, Brăila, Târgu Mureș, Baia Mare, Suceava etc. Orașele care ne depășesc sunt: Ploiești (160.000 utilizatori), Craiova (170.140), Constanța (191.070), Cluj-Napoca (230.040), Brașov (231.620), Iași (240.000), Timișoara (320.000) și București (2.105.180).

În județ

În ceea ce privește numărul utilizatorilor de Facebook din întreg județul Arad, acesta a crescut de la 136.700 în ianuarie 2015 la 153.140 în prezent. Un plus de 16.440, adică o creștere procentuală de 12%.

Potrivit Facebrands.ro (serviciu de monitorizare a paginilor românești create pe Facebook), localitățile arădene cu cele mai multe conturi pe Facebook sunt: Sântana (520 de utilizatori), Șiria (370), Kovin (300), Curtici (200), Vladimirescu (180), Macea (160), Ghioroc (130). Alți 850 de utilizatori sunt înregistrați în localitățile Zădăreni, Șimand, Turnu, Șofronea, Nădab, Cintei, Covăsînț, Cuvin, Șiclău, Mândruloc, Zimand-Cuz, Mâsca, Livada, Mîsca, Sânpaul, Caporal Alexa, Dorobanți, Fântânele, Zimandul-Nou, Olari, Galșa, Horia, Sîntana și Sâmbăteni.

Față de situația de la începutul anului, remarcăm un „transfer" de conturi de Facebook de la nivelul diverselor localități din județ spre municipiul Arad. De exemplu, Sântana figura anterior cu 2.600 de utilizatori, Curticiul cu 1.380, Șiria cu 1.040. Acum au doar 560, respectiv 200 și 370 de utilizatori.

DIANA DUȚU
diana.dutu@russmedia.ro

8,2 milioane

Numărul de utilizatori români de internet cu cont pe Facebook a crescut în primele zece luni ale anului 2015 cu 7,9%, ajungând, la jumătatea lunii noiembrie, la 8,2 milioane.

DDAC Arad își deschide porțile

ARAD. Porțile serviciilor din cadrul Direcției de Dezvoltare și Asistență Comunitară Arad vor fi deschise vizitatorilor joi, 19 noiembrie. Startul oficial al evenimentului va fi dat la ora 10.00, la sediul situat pe Calea Radnei nr.250. Dar vor fi deschise și porțile mai multor centre aflate în subordinea DDAC.

„Scopul acestui eveniment este de a face cunoscute serviciile oferite în cadrul instituției și promovarea lor în rândul cetățenilor municipiului. Întâlnirea va aduce în atenție informații cu privire la posibilitățile noastre de a veni în întâmpinarea și rezolvarea nevoilor concetățenilor noștri. Totodată, dorim să sensibilizăm populația Aradului, privind importanța implicării societății civile și a vedea modul concret în care acestea se implică în rezolvarea problemelor comunității locale, a nevoilor semenilor noștri, astfel încât să devenim o mare familie" - spune Oana Pârvulescu, director al DDAC Arad. **JA-D.D.**

Pentru mai multe detalii intră pe www.aradon.ro

Oana Pârvulescu FOTO: JA

Farago Petru

Gheorghe Falcă

Ionel Ciupe

Ce se așteaptă de la Guvernul Cioloș?

Partidele arădene au, față de Guvernul Cioloș atitudini de la circumspecție până la previziuni apocaliptice.

ARAD. Întrebați ce așteaptă de la noul Guvern, unii dintre liderii partidelor arădene „glisează" între nedumerire, lipsa oricărui orizont și cereri concrete.

Farago Petru, președinte UDMR Arad

„Sincer, nu știu la ce să mă aștept. Guvernul Cioloș a primit de la Parlament un cec în alb valabil doar pentru învestire. De aici încolo, depinde ce vor să facă, sperăm, în interesul României și cum vor reuși să convingă Parlamentul că fac bine ceea ce fac. Oricând poate fi debarcat prin moțiune de cenzură și, iarăși, nu am de unde să știu dacă motivele debarcării vor fi corecte sau nu. Va fi o perioadă extrem de complicată și sper din tot sufletul ca aceasta să nu se repercuteze în mod negativ asupra parcursului României".

Ionel Ciupe, copreședinte Arad

„Nu aștept absolut nimic de la un guvern care reprezintă un grav atentat la adresa statului de drept și democrației. Din păcate, am așteptat zadarnic de la Parlament să lupte pentru aceste valori, reprezentanții partidelor în comisii au acceptat să se umilească într-un mod incalificabil, votând la comandă un candidat care nu avea ce să caute acolo, d-na Guseth. Mi-e rușine că, în afară de ALDE, partidele politice au acceptat să treacă Parlamentul României sub comanda străinilor, călcând în picioare voința celor ce le-a propulsat în cel mai important for al democrației".

Gheorghe Falcă, copreședinte PNL Arad

„În primul rând, aștept ca Guvernul Cioloș să depolitizeze funcțiile statului român de ceea ce este camarila PSD. Aștept să realizeze un buget pe 2016 care să genereze dezvoltare și locuri de muncă, să declanșeze proceduri de accesare a fondurilor europene. De asemenea, să organizeze alegeri corecte locale și parlamentare, anul viitor". **JA-S.T.**

Purcaru: „Guvernul multinaționalelor"

ARAD. Consilierul județean Mircea Purcaru, copreședinte ALDE Arad, a declarat că, prin validarea Guvernului Cioloș, România intră sub un risc major de „predarea necondiționată în mâinile capitalului străin". Purcaru spune că „s-au îndeplinit exact previziunile marelui economist Anghel Rugină, care a spus că România va ajunge să fie condusă de un guvern al multinaționalelor. Guvernul lui Cioloș este un club exclusivist, în care dictează marile companii cu capital străin. Capitalul autohton, sub masca luptei împotriva corupției, a fost pur și simplu anihilat, în favoarea capitalului străin, care nu rămâne în România, ci este repatriat". Purcaru face apel la toate forțele naționale din România, cerându-le să ia poziție față de „punerea la mezat a României" de către niște „cozi de topor investite clandestin cu putere de către imperialiștii nostalgici". „ ALDE nu a votat Guvernul și trage un semnal de alarmă pentru parlamentarii României, care, chiar dacă au validat acest Guvern, vor putea înăbuși din față orice inițiativă care ar putea fi împotriva interesului național", mai spune Purcaru. **JA-S.T.**

Mircea Purcaru FOTO: JA

Ion Stan: „Un guvern de ocupație"

Liderul PNR Arad catalogheză Guvernul Cioloș drept unul „de ocupație, dictat direct de la Bruxelles".

ARAD. În opinia lui Ion Stan, Guvernul lui Cioloș nu va servi interesele României, ci va implementa politicile Comisiei Europene, menite să reducă aproape de zero suveranitatea României, condamnată să rămână o piață de desfacere. „Ce pretenții putem avea de la niște funcționari ai Comisiei Europene, care au ca sarcină punerea în practică a directivelor acestui organism, care consideră că țările din UE care încearcă să-și păstreze măcar o parte din prerogativele naționale sunt trădătoare, așa cum a spus, cu subiect și predicat, însuși președintele Parlamentului European? Dacă până acum mai aveam un dram de speranță că Guvernul României se va bate cu Comisia Europeană pentru drepturi și demnitate națională, cum am mai putea aștepta ceva de la un Guvern care nu mai este al României, ci al Comisiei Europene? " declară Ion Stan. „ Mână în mână, PSD și PDL, rebotezat PNL, vor decide că pragul electoral nu va fi scăzut, pentru a permite partidelor noi să acceadă în Parlament. Pentru că, absolut sigur, partidul pe care îl vor înființa KJ și Cioloș, un fel de struțo-cămilă menită să fete un crocobaur pretins spălat de tarele politicului, va trece pragul electoral, purtat în brațe de către mireasa Merkel", a mai declarat Ion Stan. **JA-S.T**

Ion Stan FOTO: JA

JURNAL ARĂDEAN

Afișul evenimentului FOTO: FIL

Concert sub egida Festivalului Meridian

ARAD. O nouă conlucrare dintre Filarmonică și Uniunea Compozitorilor și Muzicologilor din România - Secțiunea Națională Română a Societății Internaționale de Muzică Contemporană are loc pe 19 noiembrie, în concertul simfonic de la ora 19.00, dirijat de Matei Pop și susținut la Cercul Militar Arad. Este vorba de o extensie a evenimentelor programate între 16 -22 noiembrie la București.

248

de sancțiuni în valoare de 85.000 e lei au aplicat polițiștii rutieri în urma controalelor. 98 dintre amenzi au fost date pentru depășirea vitezei legale de deplasare, iar 150 pentru nefolosirea centurii de siguranță, neacordare de prioritate și efectuarea de depășiri neregulamentare. Agenții de poliție au mai reținut 16 permise de conducere și 4 certificate de înmatriculare.

11 biciclete fără acte, descoperite la Șiria

ȘIRIA. Sunt la modă, așa că se fură sau sunt... traficate. E vorba de biciclete. Un transport ilegal de biciclete a fost descoperit în trafic la Șiria. Polițiștii de aici au tras pe dreapta o autoutilitară la a cărei volan se afla un bărbat, cetățean francez. La controlul asupra autoutilitarei, polițiștii Postului de Poliție Șiria au descoperit 11 biciclete în valoare de aproximativ 7.000 de lei pentru care șoferul nu deținea documente legale de proveniență. „Conform legii 12/1990, bărbatul a fost sancționat contravențional cu suma de 1.000 de lei, bunurile transportate, în valoare de aproximativ 7.000 de lei, fiind indisponibilizate în vederea continuării cercetărilor", au declarat reprezentanții Inspectoratului de Poliție Județean Arad. Potrivit acestora, toate cele 11 biciclete au fost confiscate. **JA-I.C.**

Au fost confiscate FOTO: FAN

Impact violent la Boul Roşu

Un autoturism Opel care, se pare, circula regulamentar, a fost lovit violent de un autoturism marca BMW, care nu i-a acordat prioritate.

Nu a acordat prioritate și a intrat direct în Opel FOTO. M.A.

ARAD. Un accident destul de violent s-a consumat marți, 17 noiembrie, la intersecția străzii Tribunul Dobra cu Bulevardul Decebal, chiar la ieșirea din sensul giratoriu de la Boul Roșu spre Teatrul Ioan Slavici. În jurul orei 11.00, un autoturism marca Opel Vectra, a intrat în sensul giratoriu și a virat la dreapta îndreptându-se spre Strada Tribunul Dobra, cu intenția de a merge spre centru. Celălalt autoturism, un BMW, venea pe Bulevardul Decebal spre Boul Roșu și s-a izbit violent de autoturismul Opel. Un echipaj SMURD și unul al Poliției Rutiere Arad s-au deplasat la locul accidentului pentru a acorda primul ajutor și pentru a realiza măsurătorile care vor spune ce s-a întâmplat cu exactitate.

Nu a acordat prioritate

„Din primele cercetări efectuate la fața locului s-a stabilit că un bărbat de 37 de ani, în timp ce a condus un autoturism pe Bulevardul Decebal spre Calea Romanilor, ajungând în sensul giratoriu din Piața Arenei nu a acordat prioritate de trecere intrând în coliziune cu un autoturism marca Opel Vectra condus regulamentar de către un bărbat de 55 de ani. În urma impactului a rezultat rănirea ușoară a bărbatului de 55 de ani. Polițiștii vor continua cercetările pentru a afla cu exactitate împrejurările în care s-a produs accidentul", a declarat agent șef adjunct Ovidiu Liber, purtătorul de cuvânt al IPJ Arad. Ambii șoferi implicați în accident purtau centurile de siguranță, ne mai spun reprezentanții IPJ Arad, dar și că, în urma testului alcooltest, rezultatul a fost negativ pentru ambii conducători.

VALENTIN GORAN
valentin.goran@russmedia.ro

Prevenirea accidentelor

Această intersecție este arătată cu degetul de mulți șoferi arădeni care spun că vizibilitatea celor care vin pe Bulevardul Decebal și intră în sensul giratoriu de la Boul Roșu, este practic zero. Șoferii trebuie să fie atenți concomitent atât în partea stângă la șoferii care ies din sensul giratoriu înspre Teatru pe Tribunul Dobra, la pietoni, la tramvaiele care merg spre centru cât și la șoferii care vin dinspre centru pe Tribunul Dobra înspre sensul giratoriu.

Comisar de poliţie prins băut la volanul maşinii

Un comisar de poliție a fost prins sub influența băuturilor alcoolice în timp ce conducea. A fost dat de gol de un apel la 112.

ARAD. Polițistul a scăpat ca prin urechile acului pentru că valorile alcoolemiei îl încadrează la contravenție, nu infracțiune. Pentru a fi infracțiune, alcoolemia în sânge trebuie să aibă o valoare de 0,80 sau să o depășească. Polițiștii de la Rutieră l-au amendat pe colegul lor cu 945 de lei, iar ca măsură complementară i s-a suspendat dreptul de a conduce pe următoarele 90 de zile. Ce se va întâmpla cu polițistul acum? Împotriva acestuia se va declanșa procedura cercetării disciplinare la serviciu.

Însă, comisarul nu este, se pare, la prima abatere. În 2010, ziarul „Bihoreanul", relata despre aventurile polițistului într-un local de striptease din... Tinca, alături de un afacerist local și de un candidat la Primăria Mădăraș.

JA-I.

Cum recunoşti un poliţist local?

Falși polițiști locali le-au cerut unor arădeni date personale pentru strângere de fonduri.

ARAD. Probleme în Grădiște, unde falși polițiști locali le-au cerut locuitorilor cartierului să le furnizeze date cu caracter personal. Poliția Locală Arad a primit sesizări referitoare la faptul că persoane care susțineau că sunt polițiști locali s-au prezentat la locuințele unor grădișteni și le-au solicitat date cu caracter personal, inclusiv codul numeric personal, pretinzând că au nevoie de aceste date pentru o acțiune a veteranilor de război. Conducerea Poliției Locale Arad a decis să aducă la cunoștință, dată fiind situația, faptul că „niciun polițist local din Arad nu a fost și nu este implicat în vreo acțiune de «colectare» de date sau informații cu caracter personal. Precizăm că polițiștii locali care își desfășoară activitatea pe raza municipiului Arad poartă uniforme și însemne distinctive, inclusiv ecusoane cu numele și numărul matricol. Totodată, atunci când intră în contact cu cetățenii, polițiștii locali prezintă, conform legii, legitimația de serviciu".

Viorica Graur, directorul general al Poliției Locale Arad, îi roagă ca atare pe cetățenii „cărora le sunt solicitate orice fel de date, de către persoane care susțin că sunt polițiști locali, dar nu poartă uniformă și nici nu prezintă legitimația de serviciu vizată la zi, să anunțe de îndată Dispeceratul nostru, la telefon 0257 939, pentru a putea interveni în cel mai scurt timp".

JA-A.B.

Kaufland reacţionează în problema legumelor

Reprezentanții companiei spun că legumele lor nu sunt tratate în niciun fel, dar recunosc intervenția ambulanței.

Raionul legume-fructe FOTO: FAN

ARAD. Am așteptat aproape două săptămâni o poziție a reprezentanților Kaufland în problema angajatului care, se pare, ar fi suferit arsuri după ce ar fi tratat legumele din magazin cu o substanță necunoscută. A fost nevoie ca materialul să fie publicat pentru ca cei de la Kaufland să reacționeze. Cum nu aveam părerea lor, am stabilit ca în cadrul materialului „Cât de periculoase sunt legumele din magazin?", material publicat ieri, să nu trecem numele supermarketului vizat. Imediat după apariția articolului, cei de la Kaufland au luat poziție. „Dorim să vă asigurăm că toate legumele și fructele livrate de către furnizori către Kaufland sunt însoțite de certificate de conformitate și sunt în permanență testate și verificate în vederea respectării standardelor naționale și internaționale de calitate. Am demarat o amplă analiză internă a cărei rezultate le împărtășim cu dumneavoastră. Niciun angajat al raionului Fructe și legume nu ne-a semnalat că ar fi avut probleme de sănătate în urma manipulării mărfii din magazinul Arad, situat pe strada Banu Mărăcine", ne spun reprezentanții magazinului.

Cei de la Kaufland au continuat prezentarea situației: cel care a primit îngrijiri medicale nu este angajat al magazinului, ci un pacient. „Următorul pas a fost să analizăm imaginile de pe camerele de înregistrare din magazin. Astfel, am identificat momentul în care o ambulanță ajunge la sediul magazinului din Arad și oferă pentru câteva momente îngrijiri medicale unei persoane. Contactați de Kaufland România, reprezentații Ambulanței ne-au relatat că s-au deplasat la sediul magazinului Kaufland pentru a trata mâinile iritate ale unui pacient care, însă, nu a dorit să se deplaseze la spital. În final, menționăm faptul că în magazinele Kaufland nici legumele, nici fructele nu sunt sub nicio formă tratate chimic", au mai garantat cei de la Kaufland.

JA-A.G.

Concluziile, în aer

Nu ne mai rămâne decât să punem sub semnul întrebării informația legată de cel care a primit îngrijiri medicale, în varianta celor de la Kaufland acesta fiind un simplu pacient. Informația noastră, însă, potrivit căreia un angajat al magazinului ar fi suferit arsuri a fost confirmată de trei persoane: un arădean care a sesizat acest aspect, directorul medical al Serviciului de Ambulanță Județean Arad și șeful de magazin de pe Banu Mărăcine.

ITM: „Închisoare până la doi ani"

ARAD. Inspectoratul Teritorial de Muncă Arad reamintește angajatorilor ce pot păți dacă nu respectă legislația în vigoare: angajatorii se pot alege cu închisoare de la trei luni până la doi ani sau amendă dacă nu respectă prevederile legale privind minorii. O persoană fizică este considerată aptă de muncă la împlinirea vârstei de 16 ani, dar contractul de muncă poate fi încheiat în calitate de salariat la împlinirea vârstei de 15 ani, cu condiția ca părinții sau aparținătorii legali să își dea acordul. Încadrarea în muncă pentru tinerii sub 15 ani este interzisă. De asemenea, foarte important este și încadrarea în locuri de muncă grele, vătămătoare sau periculoase, care poate fi făcută abia după împlinirea majoratului, la 18 ani.

Inspectorii ITM Arad atrag atenția și asupra faptului că durata timpului de muncă pentru tinerii de până la 18 ani este de șase ore pe zi, respectiv 30 de ore pe săptămână, nu pot lucra pe timp de noapte, beneficiază de o pauză de masă de cel puțin 20 de minute, în cazul în care durata zilnică a timpului de muncă este mai mare de patru ore și jumătate și beneficiază de concediu de odihnă suplimentar de cel puțin trei zile lucrătoare. **JA-V.G.**

CAMBRIDGE ENGLISH
Language Assessment
Authorised Centre

British Language Centre
(Centrul BLC-UVVG)

OFERĂ
testări Cambridge
şi module de pregătire
aferente testelor Cambridge (toate nivelele) la cele mai mici preţuri din ţară, într-un parteneriat unic cu Universitatea Cambridge, una din primele trei universităţi pe plan mondial, după cum arată topurile acreditate.
Centrul BLC-UVVG este singurul centru autorizat de Cambridge University din judeţul Arad, cu numarul de autorizare RO 067.
Examenele oferite sunt paper-based sau computer-based, cu o frecventa lunară.
Bdul Revoluţiei 85 - 87, Arad. ☎ 0734 22 56 22
(2248)

Sport

„Dacă nu are cine să plătească baremul restant, o fac eu"

Ionuţ Popa, antrenor principal Şoimii Pâncota

8

formaţii se vor înfrunta astăzi, în sălile de sport ale şcolilor din Şiria şi Beliu, în cadrul turneelor zonale ale Campionatului Judeţean Şcolar de fotbal. În prima locaţie se vor confrunta elevi din: Galşa, Agrişu Mare, Târnova, Chier şi Şiria, iar în cea de-a doua din Şilindia, Şicula şi Beliu, prima clasată ajungând în play-off.

Au spart gheaţa în liga secundă de baschet fete

ARAD. CS Baschet Arad a înregistrat primul succes în Liga I de baschet feminin, 57-56 cu Univ. Oradea, în runda cu numărul trei din seria de vest. „Remarc întreaga echipă", ne-a declarat antrenoarea Ildiko Prisacariu, care se bazează pe 5 junioare U16, 6 junioare U17, senioarele Manea şi Ciorban. Următorul meci al „satelitului" Univ. Goldiş ICIM va avea loc în devans, în 27 noiembrie, ora 17.00, la Arad, cu „U" Cluj II. **JA-D.L.**

Au deraiat Rapidul. În Cupă, cu Olimpia Braşov

BUCUREŞTI. Disputat în devans, jocul de ieri după-amiază, cu Rapid, s-a dovedit a fi un galop de sănătate pentru echipa arădeană, Jose Araujo oferind minute tuturor jucătoarelor deplasate în Capitală. Exceptând ultimul sfert, încheiat la egalitate, galben-albastrele au controlat ostilităţile, dovadă scorul final: Rapid Bucureşti - Univ Goldiş ICIM Arad 46-88 (pe sferturi: 9-28, 9-20, 8-20, 20-20).

Pentru arădence au punctat: Hadzovic 18 (5), Reid 16, Gill 16, Dyer 11, Karakasevic 8, Nagy 8, Tarţa 7 (1) şi McCarthy 4.

Sorţi acceptabili

Tot ieri, la sediul FR Baschet, a avut loc tragerea la sorţi a jocurilor din cadrul sferturilor de finală ale Cupei României. Chiar dacă sorţii ne puteau scoate în cale adversari-lucky loser, gen Univ Cluj ori CST Alexandria, până la urmă, Univ Goldiş ICIM Arad va da peste Olimpia Braşov, echipă de care a trecut, pe teren propriu, în urmă cu puţine zile, scor 80-70, în Liga Naţională. „Capul de afiş" al sferturilor Cupei este duelul Sepsi Sf. Gheorghe - CSM Târgovişte, o reeditare a ultimei finale a campionatului. Tot pe 2 decembrie (turul) şi 9 decembrie (returul) se mai joacă: CST Alexandria - Phoenix Galaţi şi Univ Cluj Napoca - CSU Alba Iulia.

JA-D.S.

Monique Reid, în acţiune FOTO: C. ANDRA

Salvată în ultimul moment

Şoimii nu a plătit baremul la meciul cu Târlungeni, memoriile îi sufocă, dar CL Pâncota pare că salvează situaţia.

Până la urmă, chiar dacă nu se mai iubesc, Retter şi Piroş par că o mai scot o dată la capăt FOTO: L. S.

PÂNCOTA. Lucrurile riscau să scape de sub control la Şoimii Pâncota. După pătania cu jucătorul Casian Maghici, plus alte cinci memorii ce se judecă azi la Comisia de Disciplină a FRF (Lung, Lengyel, Huţanu, Dragalina şi Vladu cerându-şi drepturile), conducerea clubului a „comis-o" şi sâmbătă, la meciul cu Unirea Târlungeni, când nu a plătit baremul de arbitraj. Aşa se face că pâncotanii au de dat, în total, până luna viitoare, 35.000 de lei, fără amenzile de la memorii (18.000 lei).

CL Pâncota la atitudine

Până la urmă, chiar dacă există tensiune între reprezentanţii Primăriei şi o parte din conducerea clubului, lucrurile par să nu scape de sub control. Oraşul nu-şi putea asuma eşecul echipei de fotbal, pe care a finanţat-o până acum cu bani grei, aşa că a luat atitudine. În cursul zilei de luni s-a desfăşurat o şedinţă a Consiliului Local, în care s-au aprobat bani pentru ACS Şoimii Pâncota. Suma nu este făcută publică, însă pare că este suficientă pentru a se scăpa de datoriile ce presează (cele expuse mai sus), plus plata a încă unui salariu către jucători şi staff.

Cine plăteşte baremul?

Cel mai mult „ard" cei 7.250 lei, care trebuie plătiţi până cel târziu vineri în contul Comisiei Centrale de Arbitri. Termenul este până astăzi, apoi Şoimii Pâncota va fi neprogramată, însă dacă se plăteşte până cu 24 ore înainte de următorul meci, se vor trimite oficiali la joc, în speţă la Baia Mare şi partida se va disputa.

„Nu ştiu cum rezolvăm, dar nu ne putem face de râs. Dacă va fi cazul, plătesc eu baremul restant" - ne-a declarat Ionuţ Popa, antrenorul principal al pâncotanilor. **JA-L.S.**

Au lipsit din tribună

Actualul şi viitorul (probabil) primar al oraşului Pâncota, Iosif Retter şi Monel Pâncotan nu au fost văzuţi la tribuna oficială a stadionului Şoimii, alături de conducerea executivă, la meciul cu Târlungeni, semn că lucrurile sunt destul de „complicate".

Medaliile vin pe tatami

TEMERIN. Judoka de la CSM Arad, sub coordonarea antrenorului Dorin Drimbe, au participat, în weekend, la Temerin, în Serbia, la o competiţie internaţională de judo destinată copiilor. La întrecere au fost prezenţi sportivi din şapte ţări, la care s-au evidenţiat următorii judoka: Copii - loc 2, Dorgoşan Alexandru; loc 3, Ursu Raul şi Calmar Gabriel.

O delegaţie de judoka a aceluiaşi club, condusă de antrenorul Arpad Nagy, a participat la o altă competiţie internaţională care s-a desfăşurat la Satu Mare. S-au evidenţiat următorii sportivi: U18: loc 2 - Bălaş Andrada şi Cristea Coriolean; U15: loc 3 - Iosub Roxana şi Demeter Amina.

Urmează, pe 12 decembrie, la Pecica, o nouă ediţie a Cupei CSM Arad & Judo Club Pecica. **JA-D.S.**

Fotbal - Campionatul Judeţean Promoţie

Seria A, etapa 11. Rezultate: Victoria Nădlac – Lunca Teuz Sînpaul 1-2, Citizens Of Arad – Gloria Neudorf 0-0, Real Horia – Viitorul Pereg 2-2, Gloria Secusigiu – Voinţa Macea 7-1, Şoimii Livada – Mureşana Mândruloc 7-0.

Clasamentul

1. SECUSIGIU	11	10	0	1	47-14	30
2. NĂDLAC	11	9	0	2	39-10	27
3. PEREG	11	7	1	3	33-22	22
4. CITIZENS	11	6	1	4	27-28	19
5. LIVADA	11	5	2	4	37-33	17
6. NEUDORF	11	3	3	5	20-40	12
7. HORIA	11	3	2	6	31-36	11
8. LT SÎNPAUL	11	3	2	6	23-29	11
9. MACEA	11	1	2	8	22-42	5
10. MÂNDRULOC	11	1	1	9	17-42	4

Etapa viitoare (duminică, 22 noiembrie): LT Sînpaul – Citizens, Neudorf – Livada, Mândruloc – Secusigiu, Macea – Horia, Pereg – Nădlac.

Seria B, etapa 11. Rezultate: Naţional Sebiş II – Viitorul Caporal Alexa 5-0, Podgoria Şiria – Naţional Sintea Mare 6-0, Victoria Seleuş – Speranţa Chier 12-0, AS Pro Gurba – CS Moneasa 2-1, Crişul Chişineu Criş II – CS Beliu 1-3.

Clasamentul

1. BELIU	11	9	1	1	35-10	28
2. SINTEA MARE	11	9	0	2	28-19	27
3. ŞIRIA	11	8	2	1	49-12	26
4. MONEASA	11	7	1	3	34-17	22
5. SELEUŞ	11	4	2	5	23-11	14
6. PRO GURBA	11	4	2	5	19-41	14
7. SEBIŞ II	11	3	1	7	19-19	10
8. CAPORAL ALEXA	11	2	3	6	16-27	9
9. CRIŞUL CRIŞ II	11	1	3	7	21-34	6
10. CHIER	11	0	1	10	13-67	1

Etapa viitoare (duminică, 22 noiembrie): Chier – Şiria, Sintea Mare – Sebiş II, Caporal Alexa – Chişineu Criş II, Beliu – Gurba, Moneasa – Seleuş.

Succese pe covorul de ritmică

BELGRAD. Secţia de gimnastică ritmică a CS Municipal Arad a participat, în ultimele zile, la două concursuri internaţionale. Mai întâi, fetele pregătite de Daniela Chiriac şi Tatiana Novikova au fost prezente în capitala Serbiei, la Trofeul Belgradului, competiţie cu sportive din opt ţări la start. Rezultatele sportivelor arădene sunt următoarele: 2008 - loc 1 Crainic Carina, loc 3 - Crainic Andra; 2007: loc 1 - Moţ Maria, loc 2 - Buniov Catrina, loc 6 - Stănescu Antonia; 2005: Biringer Alenia - loc 1 la individual compus, fără obiect şi la cerc; Junioare: Sonia Ichim - loc 1 la individual compus şi măciuci şi loc 2 la cerc, Bock Alexandra - loc 2 la măciuci şi loc 3 la minge; Senioare: Kling Vanessa - loc 2 la minge şi loc 3 la cerc.

A urmat Cupa Liptov, concurs internaţional desfăşurat în Slovacia, unde gimnastele de la CSM Arad au obţinut următoarele rezultate: 2007: Marin Dalia, loc 2; 2005: Biringer Alenia loc 2; 2008: Crainic Andra loc 5, Crainic Carina loc 6; Junioare: Carla Fizedean loc 1, Ilyes Evelin loc 2, Iancu Luisa loc 8. **JA-D.S.**

(2232 - H 2966606)

HP Hotel Phoenix ARAD

bright new every morning

Arad. Calea Aurel Vlaicu nr. 267

Cazare. Restaurant. Evenimente

Nou!

Servicii de catering

Livrări la birou şi acasă.

Meniul zilei – preţ 17 lei Comenzi la tel: 0727 323 530

JURNAL ARĂDEAN

Supă cremă de ţelină

INGREDIENTE: O ţelină mare, 2 morcovi, un praz (doar partea albă), o ceapă mare, 3 căni şi jumătate de supă de legume, 250 g ciuperci, o linguriţă de sare, 4 linguri de ulei, piper, pătrunjel proaspăt.

MOD DE PREPARARE:
Ceapa se taie mărunt şi se căleşte în două linguri de ulei până devine translucidă. Se adaugă morcovii şi prazul tăiaţi rondele şi ţelina tăiată cubuleţe, se amestecă şi se căleşte totul cam 5 minute. Se adaugă sare şi piper şi se stinge totul cu supă, după care se pune la fiert la foc mediu cam 20-30 de minute, până se înmoaie legumele. În acest timp, în uleiul rămas se prăjesc ciupercile tăiate feliuţe, la foc mediu spre mare. După ce devin uşor rumene şi crocante, se scot pe o farfurie şi se sărează puţin. Legumele fierte în supă se scot din zeamă şi se pun în mixer sau blender şi se pasează. Apoi se adaugă supă, treptat, până capătă consistenţa dorită. Se serveşte cu ciupercile prăjite şi cu pătrunjel tocat presărat deasupra.

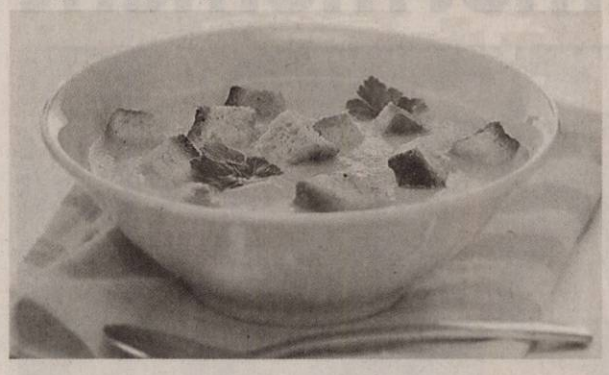

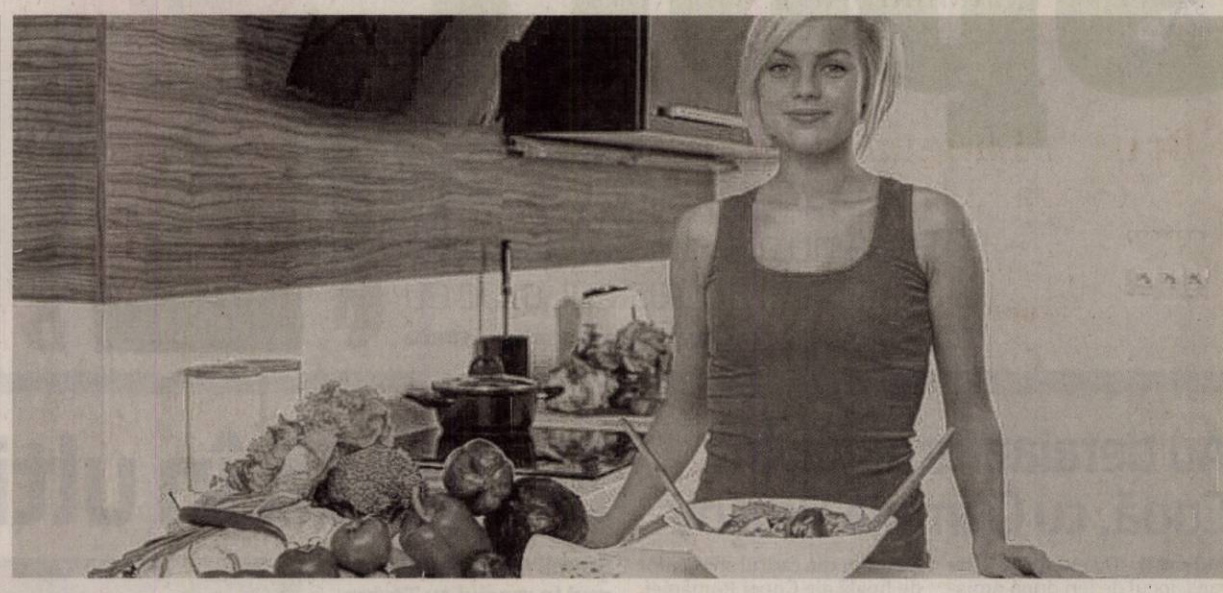

Delicii de încercat în post!

Din 15 noiembrie a început Postul Crăciunului. Pentru fiecare persoană care doreşte să respecte canoanele şi să consume în perioada următoare numai preparate fără carne, ouă sau lactate, dar totodată să mănânce diversificat, mesele zilnice sunt un test de inventivitate. Jurnal arădean vă vine astăzi în ajutor şi vă propune şase reţete gustoase şi delicioase, toate cu ingrediente specifice acestui sezon - aşadar, uşor de procurat şi destul de ieftine pe care le puteţi prepara în timpul postului.

Paste cu dovleac şi condimente

INGREDIENTE: 400 g spaghete, 450 g dovleac, 85 g margarină, un căţel de usturoi, două linguriţe de rozmarin tocat, pătrunjel proaspăt, coaja rasă de la o jumătate de lămâie, nucşoară rasă, sare, piper.

MOD DE PREPARARE:
Se fierb pastele şi se lasă la scurs. Se topeşte margarina într-un vas, se adaugă usturoiul şi se lasă pe foc 30 de secunde, apoi se adaugă dovleacul curăţat şi tăiat cubuleţe, rozmarinul, coaja de lămâie, sare, piper şi nucşoară. Se acoperă cu un capac şi se fierbe uşor, la foc domol, 15 minute, amestecând din când în când, până când dovleacul se înmoaie. Dacă e nevoie, se mai adaugă sare şi piper. Se pun apoi pastele şi se amestecă încet. Se pot servi în coaja dovleacului, decorate cu pătrunjel.

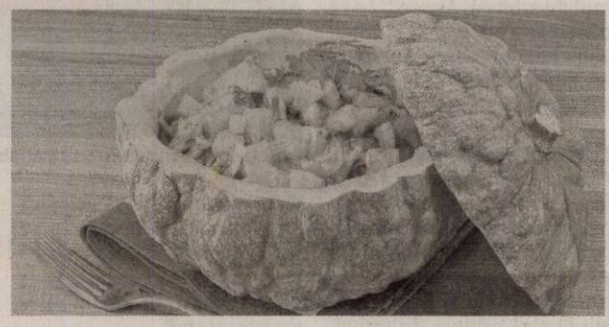

Compot de gutui

INGREDIENTE: 1 kg gutui, 400 g zahăr, 600 ml apă, 4-5 cuişoare, 1/2 baton de vanilie.

MOD DE PREPARARE:
Se curăţă gutuile şi se taie felii. Apa, zahărul şi cuişoarele se pun la fiert, iar după 15 minute de la primul clocot se adaugă feliile de gutui. Se mai fierbe totul 15 minute, apoi se adaugă vanilia. Se încearcă fructele cu furculiţa, iar când aceasta intră uşor în feliile de gutuie, se ia oala de pe foc.

Se scot gutuile cu o spumieră şi se pun în borcane, apoi se adaugă siropul şi se sigilează borcanele.

Prăjitură cu castane, nucă şi muguri de pin

INGREDIENTE: 300 g făină de castane, 4 linguri de zahăr, un pahar de lapte de soia, un pahar de apă, două linguri de ulei de măsline, 50 g stafide, 50 g muguri de pin, 50 g miez de nucă, o ramură de rozmarin, 40 g margarină, sare.

MOD DE PREPARARE:
Într-un bol se amestecă făina de castane cu zahărul şi cu puţină sare. Se adaugă uşor laptele de soia, apa şi uleiul, amestecând cu grijă, să nu se formeze cocoloaşe. Stafidele se lasă la hidratat în apă călduţă pentru câteva minute, apoi se adaugă în amestec. Se pune şi rozmarinul mărunţit. Se unge cu margarină o tavă şi se toarnă în ea amestecul. Deasupra se presară nuca mărunţită grosier şi mugurii de pin. Se bagă la cuptor timp de 50-60 de minute.

Sarmale cu orez, ciuperci şi legume

INGREDIENTE: două verze murate, o cană de orez, 500 grame ciuperci champignon, 2 morcovi, o rădăcină de ţelină, un păstârnac, două cepe, 3 sau 4 linguri de ulei, două linguri de pastă de tomate (din conservă dacă altfel nu e), o crenguţă de cimbru uscat, piper boabe, sare.

MOD DE PREPARARE:
Se curăţă morcovii, ţelina şi păstârnacul şi se dau pe răzătoarea mare. Cepele se taie fin, iar ciupercile, cubuleţe. Se căleşte ceapa în ulei, apoi se adaugă toate legumele şi se călesc şi ele. Se adaugă orezul spălat şi scurs, se sărează, iar după ce s-a înmuiat orezul, se ia tigaia de pe foc. Cu acest amestec se umplu foile de varză murată şi se rulează cu grijă sarmalele, după care se aşază în cratiţă.

Peste ele se pun crenguţa de cimbru, câteva boabe de piper şi pasta de tomate desfăcută în puţină apă. Se lasă la cuptor două- trei ore, până se înmoaie varza şi orezul. Se consumă cu poftă!

Cea mai arătoasă garnitură, cartofi „acordeon"

O reţetă deosebit de simplă cu aspect extrem de complicat, de fapt, un cartof deghizat.

GARNITURĂ. Nu credeam că banalul cartof ne mai poate impresiona cu ceva. Dar cartofii la cuptor pot avea o faţă apetisantă şi complet nouă dacă înveţi să îi găteşti în stil suedez.

În reţetele internaţionale îl găsim cu denumirea cartofi Hasselback. Numele l-au împrumutat de la restaurantul Hasselbacken din Stockholm unde au fost serviţi pentru prima dată în acestă formă de evantai sau acordeon. Modelul a fost repede adoptat şi adaptat de alte restaurante şi bucătari celebri. Găsiţi cartofii hasselback şi în meniul Nigellei Lawson, dar şi al bloggerilor culinari din toată lumea. Reţeta lor este extrem de simplă, deşi aspectul pare extrem de complicat. Pentru o porţie de cartofi „acordeon" nu vei munci mai mult decât pentru o tavă cu cartofi feliaţi rumeniţi la cuptor. Tot ce îţi trebuie este un cuţit bine ascuţit şi puţină răbdare.

În mod tradiţional în fantele create prin felierea cartofului se pun bucăţele de unt, sare şi piper, dar în funcţie de gust şi dorinţe poţi pune şi feliuţe de caşcaval sau alte brânzeturi, usturoi sau ceapă, ierburi aromatice. Important este că la final vei putea prezenta pe masă o garnitură arătoasă, cu un înveliş aproape crocant ca al cartofilor prăjiţi, cu un mijloc moale ca un piure, dar care, în esenţă, nu e decât un cartof copt deghizat.

Cartofi copţi „acordeon"

INGREDIENTE: 4 cartofi mari, 4 linguri unt topit (sau ulei de măsline sau grăsime de raţă sau ulei de cocos), sare şi piper.

OPŢIONAL: ierburi aromatice tocate mărunt, condimente, brânză rasă, pesmet.

MOD DE PREPARARE:
Încinge cuptorul la 220C şi aşază grătarul în jumătatea inferioară. Spală cu un burete şi usucă bine cartofii. Poţi să îi cureţi de coajă dacă doreşti sau îi poţi lăsa aşa. Feliază cartofii fără să apeşi cu lama cuţitului până jos, astfel încât baza să rămână intactă şi să menţină feliile. Îndepărtează câţiva milimetri feliile una de cealaltă. Ţine cuţitul perpendicular pe cartof, ca să îţi fie mai uşor să faci felii egale ca grosime. Aranjează cartofii într-un vas de copt sau tavă. Unge bine cartofii cu jumătate din unt (sau grăsimea pe care ai ales să o foloseşti). Condimentează-i cu sare şi piper. Pune cartofii la copt timp de 30 de minute, timp în care feliile subţiri se vor deschide încet ca un evantai. Scoate-i din cuptor şi unge-i cu restul de unt. Pune cartofii din nou în cuptor, timp de 30-40 de minute. Dacă vrei să adaugi brânzeturi, ierburi aromatice sau alte ingredinente, acum e momentul. Pune ce îţi doreşti cu 5-10 minute înainte să scoţi cartofii din cuptor. Serveşte cartofii imediat.

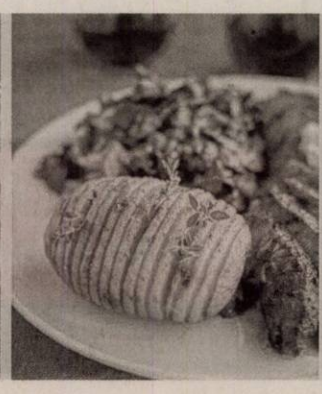

POFTĂ BUNĂ!

CAMBRIDGE ENGLISH
Language Assessment
Authorised Centre

British Language Centre (Centrul BLC-UVVG)

OFERĂ

testări Cambridge şi module de pregătire

aferente **testelor Cambridge** (toate nivelele) la **cele mai mici preţuri** din ţară, într-un parteneriat unic cu **Universitatea Cambridge**, una din primele trei universităţi pe plan mondial, după cum arată topurile acreditate.

Centrul BLC-UVVG este singurul centru autorizat de Cambridge University din judeţul Arad, cu numarul de autorizare RO 067.

Examenele oferite sunt **paper-based** sau **computer-based**, cu o frecventa lunară.

Bdul Revoluţiei 85 - 87, Arad. ☎ 0734 22 56 22 (2248)

Vrei prăjituri de casă? şi nu ai timp să le pregăteşti...
LUBIANCO JUNIOR
îţi oferă cele mai gustoase
PRĂJITURI DE CASĂ
pe care le-ai mâncat vreodată!

Cele mai mici preţuri!!
tort - 35 lei/kg
prajituri asortate (12 sortimente) - 28 lei/kg
produse patiserie (6 sortimente) - 20 lei/kg
Ne puteţi găsi la adresa: Calea Radnei nr. 197
☎ 0726-799-206; 0720-852-382; 0257-217-119
Preluăm comenzi pentru orice fel de eveniment!
(2229 - H 296601)

Selin`S

Închiriez spaţiu de 400 mp pentru birouri/magazin/depozit.
☎ 0744 767 302
(2372 - H 296662)

HEFF AG CONSTRUCTII
Societate de constructii
ANGAJEAZĂ
INGINER CONSTRUCŢII
INDUSTRIALE SI CIVILE CU SAU FARA EXPERIENTA
(ANGAJAM SI PROASPEŢI ABSOLVENTI, DORNICI DE A INVATA)
Informatii la tel.: 0753.037.309 si 0257.467.734. CV-uri la: office@heff.ro
(2358 - H 315757)

aradjob.ro

Segafredo Zanetti ESPRESSO
ARAD

FĂ-ŢI ZIUA MAI DULCE, ORIUNDE AI FI!

TORTURILE SEGAFREDO POT FI SAVURATE ACUM ŞI LA PACHET

COMENZI
0731 881 199
B-dul Revoluţiei, colţ cu Str. Cloşca

59 LEI / KG
(2218)

DENinstal
instalaţii termice şi sanitare
ARAD, STR. PETRU RARES, NR. 73 / +40 728.111.102
ARAD, CALEA TIMIŞOAREI, NR. 50A / +40 759.012.656
WWW.DENINSTAL.RO

LA DENINSTAL CALITATEA CONTEAZĂ
IAR PREŢURILE MICI FAC DIFERENŢA!!!

CAZAN OTEL COMBUSTIBIL SOLID 28 KW 2499,00 LEI TVA INCLUS

CAZAN OTEL COMBUSTIBIL SOLID 35KW 2499,00 LEI TVA INCLUS

CAZAN OTEL COMBUSTIBIL SOLID 45 KW 2899,00 LEI TVA INCLUS

*OFERTE IN LIMITA STOCULUI DISPONIBIL

RADIATOARELE DIN OTEL D-EG EURAD (PRODUSE IN UNGARIA) 12 ANI GARANTIE!
INCEPAND DE LA 109,00 LEI
(2234 - H 296615)

GDS ANGAJEAZA

OPERATORI PRODUCTIE
MAGAZIONERI
TEHNICIENI PRODUCTIE

Oferim: bonuri de masă, ore suplimentare platite dublu, transport asigurat, spor de noapte 25%.

Persoanele interesate sunt rugate sa se prezinte pentru interviu la sediul firmei in Zona Industriala (in curte la Eurolmobiliare) in intervalul orar: luni - vineri: 09.00-16.00

INFO : 0357.420.928
0357.434.728
(217576)

Mr.FAB CONSTRUCŢII INDUSTRIALE
ARAD, Micalaca str. Voinicilor F.N.
angajeaza pentru muncă în şantier
lăcătuşi, sudori, dulgheri, muncitori necalificaţi
Informatii la tel.: 0257.275.250
(148351)

Program mare publicitate:
pe B-dul Revoluţiei, nr. 62
luni-vineri: 8.00-16.00

GARSONIERE

• **Cumpăr garsonieră,** apartament 1 cameră, banii jos, 0755.483.216, 0746.055.126. 117416

AP.1 CAMERĂ

• **Vând apartament** 1 cameră+ dependinţe, zona Vlaicu, negociabil, 0357/425741, 0770.348.681. 307053

• **Vând apartament** 1 cameră, central, parter, 52 mp, termotecă, amenajat, 26.000 Euro. Telefon 0744.849.390. 307757

AP.2 CAMERE-ARAD

• **Cumpărăm apartament** 2- 3 camere, garsoniere. PLATA PE LOC!!! 0744.849.390. 842293

• **Cumpăr apartament** 2- 3 camere, plata pe loc, 0746.055.126, 0724.512.512. 117418

• **Persoană fizică** cumpăr apartament 2 camere cu banii jos!!! Ofer preţul corect. Fără agenţii imobiliare, 0772.155.210. 989614

• **Vând apartament** 2 camere, semidecomandat, Podgoria. Preţ 32.500 Eur/negociabil, ☎0741.150.246. 290406

• **Vând apartament** 2 camere, Fortuna, central, etaj I, 23.000 Euro, negociabil. Telefon 0730.188.299. 316423

AP.3 CAMERE-ARAD

• **Vând apartament** 3 camere, zona Alfa, etaj 4, 42.500 Eur/negociabil.Tel.0741.150.246. 290407

APARTAMENT LA CASĂ

• **Vând apartament** două camere la casă, bucătărie, baie, cămară lemne pe Alexandru Gavra. Telefon 0720.523.840. 308473

CASE-ARAD

• **Vând casă** Griviţei 23, zona Pârneava, Confecţii, din cărămidă, fundaţie piatră de codru, 2 camere, baie, bucătărie, garaj, suprafaţă 550 mp, preţ negociabil, 55.000 Euro. Telefon 0723.516.186. 315730

• **Vând casă** în Arad, două camere, dependinţe, central, gaz, termotecă, [A:A0751.965.847. 316347

• **Vând casă** 4 camere, salon, baie, grădină 800 mp, Doja 91, 0756.588.258. 313475

• **Vând casă** 5 camere, Micălaca, 750 mp teren, termotecă, 99.500 Euro, ☎0744.849.390. 307758

CASE-JUDEŢUL ARAD

• **Vând casă** Peregul Mare nr.246, 1620 mp, 2 camere, bucătărie, hol, fântână forată. Necesită reparaţii. Preţ negociabil 5.500 Eur, ☎0726.183.691. 316367

• **Vând casă+** teren + anexe, 1440 mp, Macea nr.399, ☎0745.581.019. 307054

• **Vand casa** in Curtici,7 camere,2 bai,terasa,apa, gaz,incalzire centrala,pivnita,250mp,teren 1800mp,front stradal 25m,pe colt.Tel 0744152342 307056

TERENURI LOCAL

• **Vând loc** de casă în Sânicolaul Mic. Tel. 0752.661.957. 307724

TERENURI JUDEŢ

• **Vând grădină** 20 arii, Bodrogul - Nou, 8 Eur/mp, cuptor fontă, maşină cusut Ileana, ☎0757.699.015. 261404

IMOBILE CHIRII

• **Închiriez apartament** 1 cameră cf. 1 modernizat, utilat, zona Confecţii lângă universitate. Telefon 0757.610.273. 307055

• **Închiriez apartament** 1 cameră, Grădişte, central, etaj 1, ☎0740.786.086. 307743

• **Închiriez apartament** la casă în Grădişte, aproape de Podgoria cu 2 camere, bucătărie, baie şi hol mare, 200 Eur + garanţie, ☎0723.737.287. 315288

• **Închiriez apartament** una cameră, mobilată, etaj 3/10, Lebăda- Vlaicu, ☎0744.491.691. 316412

• **Închiriez urgent** garsonieră mobilată, gaz, satelit, frigider, maşină spălat, ☎0751.382.017. 313901

• **Închiriez 2** camere, zona Podgoria, renovat, complet utilat, 200 Euro, negociabil. Telefon 0721.452.548. 313484

HARTL CREW ROMANIA
MEMBRA HARTL GROUP DIN AUSTRIA
hartl crew
cu sediul în Timişoara angajează

Şoferi TIR
CU ŞI FĂRĂ EXPERIENŢĂ PENTRU COMUNITATE

SE OFERĂ: training la angajare şi salarizare atractivă
Flota EURO6, camioane echipate complet şi dispeceri români.
CERINŢE: Permis cat. C+E, Buletin, Atestat, Card TAHO, Cazier Judiciar, Cazier Auto.

Aşteptăm CV-ul dumneavoastră şi restul documentelor la e-mail: **office@hartlcrew.com**. Mai multe informaţii la tel. **0256.433.282 / 0256.433.280.**
ORAR: L-V 09:00-13:00 şi 14:00-18:00. (2396 - H 305424)

ANUNT PIERDERE ACTE - Societatea **MAXSTILE SRL**, cu sediul in loc. Arad, str. Andrei Muresanu nr. 21, ap. 4, jud. Arad, CUI RO 13455578, avind nr. de inregistrare la ORC - Arad J 02/541/2000, **declar pierdut certificat constatator autorizare activitati nr. 533865 / 02.10.2012,** emis de ONRC pentru punctul de lucru al societatii din loc. Arad, str. Nicolaus Lenau nr.17, Sanicolaul Mic, parter, ap.1, jud.Arad . **IL DECLAR NUL.** (2409 - H 316426)

DECESE

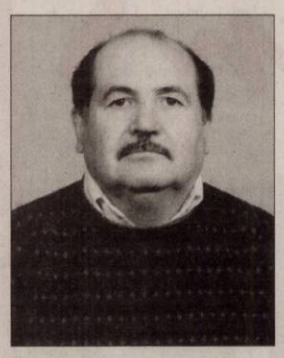

O inimă a încetat să bată, un suflet nobil s-a ridicat la cer şi pleacă departe de noi, dar mai aproape de Dumnezeu. Un omagiu, o lacrimă şi o floare pentru cel care a fost

IONCICANI TEODOR.

Priveghiul la Casa Funerară Kuki din Grădişte, astăzi, 18 noiembrie 2015, seara. Înmormântarea va avea loc joi, 19 noiembrie, ora 14:00 la Cimitirul Pomenirea. Dumnezeu să-l odihnească în pace!

Soţia Irina, fam. Mutu, Pastori şi Moaler

Cu adâncă tristeţe în suflet anunţ dispariţia fulgerătoare a celui care a fost un soţ bun şi iubitor,

POPESCU GHEORGHE (GICU).

Slujba de înmormântare va avea loc astăzi, 18 noiembrie 2015, ora 13:00 de la domiciliul din localitatea Sâmbăteni nr. 600. Nu te voi uita niciodată!

Soţia îndurerată

Cu profundă tristeţe anunţăm încetarea din viaţă,

la vârsta de 70 ani a celui mai bun soţ, tată, bunic, tată socru,

IOVESCU IOAN.

Înmormântarea va avea loc astăzi, 18 noiembrie 2015, ora 13:00 la Cimitirul Bujac.

Familia

Cu durere în suflet, anunţăm trecerea în nefiinţă a celui care a fost soţ, tată şi bunic,

ing. TURCU VASILE

la vârsta de 77 ani.

Înmormântarea va avea loc astăzi, 18 noiembrie, ora 14:00 la Cimitirul Micălaca.

Familia îndoliată

CONDOLEANŢE

Suntem alături de colegul nostru, prof. Claiciu Liviu în aceste momente dureroase, pricinuite de pierderea tatălui drag,

CLAICIU CONSTANTIN LIVIU.

Sincere condoleanţe familiei!

Colegii de la Liceul Tehnologic Sântana

Asociaţia de Proprietari Episcopiei 2, Horea 3-5 transmite sincere condoleanţe familiei Buda Ramona şi Claudiu, în marea pierdere a mamei lor

BUDA ROZALIA.

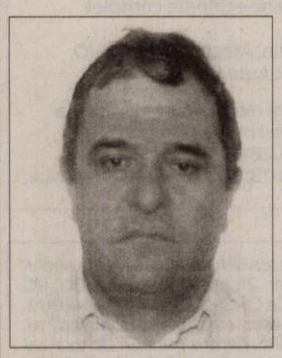

O inimă a încetat să mai bată, un suflet nobil s-a ridicat la cer şi pleacă departe de noi, dar mai aproape de Dumnezeu. Un ultim omagiu, o lacrimă şi o floare pentru cel care a fost tată, socru şi bunic,

POPESCU GHEORGHE (GICU).

Nu te vom uita niciodată!

Fiica Lavinia, ginerele Nelu, nepoatele Anamaria şi Raluca

Colectivul Secţiei Clinice Obstetrică- Ginecologie din cadrul SCJU Arad este alături de domnul dr. Rücz Ioan, în încercarea grea pricinuită de pierderea soţiei. Sincere condoleanţe!

Un gând de mângâiere, compasiune şi sincere condoleanţe domnului doctor medic primar Rücz Ioan în durerea pricinuită de dispariţia soţiei sale

RÜCZ EVA.

Lia Găboroi cu familia

Echipa tehnică şi investiţii de la S.C. Astra Rail Industries este alături de Dl. Director Fulger Popescu, în marea durere pricinuită de decesul tatălui său. Dumnezeu să-l odihnească în pace!

COMEMORĂRI

Timpul trece, însă cuvintele nu pot exprima durerea şi tristeţea pe care le simţim şi astăzi când se împlinesc 12 ani de când ne-a părăsit mult prea devreme copilul nostru, cel care a fost

ing.

ADRIAN ILCĂU.

Amintirea chipului tău drag ne însoţeşte mereu cât vom trăi, iar lacrimile noastre nu vor înceta să curgă deasupra mormântului tău. Dumnezeu să te aibă în grija Lui şi să te odihnească în pace!

Mami Jeni şi tati Nelu

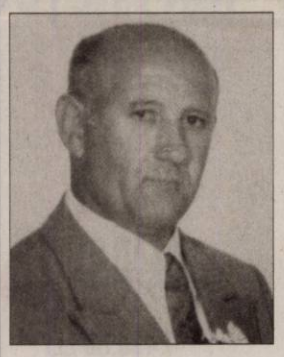

Sufletul lui bun şi zâmbetul lui deosebit sunt amintirile noastre ce nu pot fi şterse nici astăzi când se împlinesc 19 ani de dor şi durere de la despărţirea de cel care a fost

VASILE MARCU.

În semn că nu te-am uitat te vom plânge neîncetat, suspine, flori şi candele aprinse pe tristul tău mormânt, rugându-L pa Bunul Dumnezeu să te odihnească în pace, iar îngerii să-ţi vegheze somnul etern!

Soţia Siduţa, fiul Lucian cu soţia Loredana

Pios omagiu şi tristă amintire la 10 ani de la trecerea în nefiinţă a celei care a fost

OLIVIA FARCAŞIU.

Vei rămâne veşnic în sufletele noastre. Dumnezeu s-o odihnească în pace!

Fam. Croitorescu şi Curticean

Se împlinesc 6 ani de la decesul celei care a fost draga noastră mamă, soacră şi bunică,

SELEJAN FLOARE.

Familia îndoliată

Anunţurile de mică publicitate se preiau doar în locaţia de pe B-dul Revoluţiei, nr. 81 (clădirea de lângă hotelul Continental, fost Astoria) după următorul program: de luni până vineri între orele 8-18, iar duminica între orele 9-13.

- **Închiriez casă** cu etaj (310 mp), zonă centrală. Ideal pentru sediu firmă. Tel: 0722.293738. 178297
- **Dau în** chirie 2 camere la casă, intrare separată pentru fete, lângă Kaufland, central, ☎0744.775.108. 298633

SPAŢII COM-ARAD

- **Închiriez loc** frizerie, coafură, manichiură. Telefon 0723.650.735. 315842
- **Închiriez spaţiu** comercial, suprafaţă 150 mp (P+M), str.Poetului nr.11 A, ☎0742.412.379. 307764
- **Închiriez două spaţii comerciale, zona intim, 100- 170 mp, ☎0722.227.450.** 290770

OFERTE LOCURI DE MUNCĂ

- **Angajăm absolventă** liceu pentru contabilitate primară gestiune. Telefon 0728.145.037, 0257/285685.
- **Angajăm brutar.** Informaţii 0723.178.493, după ora 19- telefon 0723.152.639.
- **Angajăm confecţionere** cusut tapiţerie, salarizare bună, bonuri, transport. Telefon 0723.227.510.
- **Angajăm femei** pentru îngrijit bătrâni în Germania. Telefon 0257/272325.
- **Angajăm femeie** serioasă la spălat vase, 0257/280894.
- **Angajăm manipulanţi** depozit frigorific, CV-uri pe fax 0257/255285, tel. 0257/338454.
- **Angajăm paznici** serioşi. Obligatoriu domiciliul în Zimand. Tel. 0722.360.891. 307717
- **Angajăm personal** pentru fast- food, bucătărie- vânzare. Telefon ☎0744.828.934. 315743
- **Angajăm urgent** lăcătuşi mecanici, electricieni, electronişti, instalatori. Telefon 0728.145.037, 0257/285685.
- **Angajez şoferi** tir curse Arad- Bucureşti, salar foarte bun, 0765.833.333.
- **Angajez lucrător** comercial în domeniul patiserie, covrigărie. Salariu atractiv, ☎0723.648.778.
- **Angajez îngrijitor** curăţenie, femeie peste 45 ani. Telefon 0744.248.484.
- **Angajez spălător** auto cu experienţă în cosmetică, salar 1.700, 0741.543.338. 316335
- **Caut muncitori** în construcţii. Telefon 0758.152.797.
- **SC angajează** şofer cat. D, domiciliul Arad sau Lipova, 0758.080.984.
- **SC Prodalim** angajează măcelar- mezelar. Telefon 0257/280013.
- **Hotel trei stele angajează bucătar, salarizare atractivă. Informaţii tel: 0744.608.032.**
- **Service camioane** şi remorci angajează gestionar, ☎0729.039.048 sau CV: marius@manolo.ro
- **Societate comercială** angajăm vânzătoare pentru fast- food. Telefon 0744.320.321.
- **Societate comercială** angajează cunoscători de limba engleză şi germană pentru activitate în domeniul transportului internaţional de marfă. Informaţii tel. 0729.890.416.
- **Societate de** pază angajăm agenţi de securitate. Tel. 0769.005.704.

CONSTRUCŢII

- **Acasă aduc** balast, nisip, car moloz etc., 2- 20 mc, 0745.036.969. 168713
- **Acasă aduc** nisip, balast, sort, pământ, lemne, ridic moloz, 0747.206.371. 298626
- **Aduc balast,** nisip, piatră, lemne, ridic moloz, ☎0754.772.222. 307755
- **Vând lemne** foc. Tel. 0752.601.957. 307729

AUTO ROMÂNEŞTI

- **Vând Dacia** papuc pick- up furgon, 4 uşi+dubiţă, 2005, motorină, 2.000 Eur, ☎0745.581.019. 307044

AUTO STRĂINE

- **Vând Opel** Astra, 2008, benzină, 4.500 Eur, ☎0745.581.019. 307045

RULOTE-REMORCI

- **Vând DAF** autoutilitară 3,5 tone, motorină, 1989, 3.000 Eur/negociabil. Tel.0745.581.019. 307047

ELECTRONIC PLUS

- **Vindem/Reparăm electrocasnice** second, frigorifice, maşini spălat, uscătoare, aragaze, electrice, televizoare, anvelope, vitrine comerciale, termopane. Reducere pentru schimb, rate, Lipova. Tel. 0744.796.542. 830997

MOBIDOM

- **Vând canapea** extensibilă din piele ecologică, culoare crem, stare impecabilă: lungime- 2,35 cm (inclusiv mânere); pot dormi 2 pers, fără probleme, preţ 600 lei, 0733.783.107. 316399

PIERDERI

- **Pierdut Certificat** constatator nr.41069/10.11.2006 eliberat de Registrul Comerţului Arad, aparţinând S.C. Group Crişan S.R.L. Îl declar nul. 316402

PLANTE-FLORI

- **Vând 100** baloţi lucernă, diferite calităţi. Preţ negociabil, ☎0786.594.746. 297492

ANIMALE-PĂSĂRI DOMESTICE

- **Cumpăr vaci** slabe, grase, lipsă calciu pentru abator. Tel. 0745.505.122. 313903
- **Vând grăsuni** vietnamezi 70- 75 kg, ţap tânăr, frumos, moară măcinat, ☎0746.862.113. 316418
- **Vând porci** graşi, aproximativ 150 kg bucata. Telefon 0757.544.664. 316365
- **Vând un** porc 7 lei/kg. Telefon 0742.272.838. 316327
- **Vând 200** oi rasa ţurcană. Preţ uşor negociabil. Tel. 0743.091.498. 307748
- **Vând 6** porci graşi. Tel. 0746.872.091. 314622

AFACERI

- **Meditatii online** mate mess/skype. Id. tudormth2004. Telefon: 0740229926. 260219

ÎMPRUMUTURI FINANCIARE

- **IFN acordă** credite de nevoi personale pensionarilor, angajaţilor, PFA, 0729.660.774.

CITAŢII

- **Se citează** Motorca Maria şi Laza Mihai cu ultimul domiciliu Iosăşel nr.76 în dosar 1025/238/2015, Judecătoria Gurahonţ, reclamant Motorca Pavel- pentru succesiune. Termen 25.11.2015. 316309

DIVERSE

- **Cumpăr coarne** cerb, pene, cupru, alamă, fier, baterii, preţ bun, 0741.689.068. 307752
- **Cumpăr nichel,** cositor, pene noi, vechi. Telefon 0759.113.465. 308667
- **Cumpăr pene** noi, vechi. Telefon 0748.912.117. 308665
- **Cumpăr videa,** cositor, nichel, cupru. Telefon 0741.134.368. 308351
- **Vând cazane** ţuică, diferite mărimi, unul 250l, preţ avantajos, 0744.133.862. 299182
- **Coafură centrală** (Podgoria) închiriază post coafură şi manichiură-pedichiură .Tel. 0745.462.995.

Program mica publicitate:

pe B-dul Revoluţiei, nr. 81

luni-vineri: 8.00-18.00,

duminică: 9.00-13.00.

Publicitate 0257-210.775

SERVICII FUNERARE

CASĂ FUNERARĂ

str. **COCORILOR** nr. **27**

(între cimitirele **Eternitatea** și **Pomenirea**)

OFERĂ:

- **GRATUIT SĂLI DE PRIVEGHI** (capele).
- **SĂLI PENTRU POMENI**, cu meniu la alegerea clientului.
- **SICRIE** și **RESPETE** produse de firma noastră, la **PREŢ REDUS**.
- **GRATUIT** pregătim dosarul pentru ridicarea ajutorului de înmormântare.

tel. 0728 690 120 / 0728 690 121

www.casafunerara-arad.ro (795467)

EUROSMART I.P.U.R.L.

VINDE PRIN LICITAŢIE PUBLICĂ URMĂTOARELE BUNURI IMOBILE DIN PROPRIETATEA S.C. ALGLASS S.R.L.

DESCRIERE	PREŢ EURO
TEREN INTRAVILAN CU CASĂ = 1.526 mp Localizare: Arad, Str. Grădinarilor, Nr. 49, Jud. Arad Teren înscris în CF Nr. 308772/Arad, Nr. top.3351/a/2	42.570 Euro
TEREN INTRAVILAN CU CASĂ = 1.955 mp Localizare: Arad, Str. Gradinarilor, Nr. 45, Jud. Arad Teren înscris în CF Nr. 308795/Arad , Nr.top. 308795	54.540 Euro
TEREN INTRAVILAN = 526 mp+304 mp=830 mp Localizare: Arad, Calea A. Vlaicu, Nr. 282/6, Jud. Arad Teren înscris în CF Nr. 306083/Arad, Nr. Cad. 15022 şi CF Nr. 306097/Arad, Nr. Cad. 14990	16.200 Euro
TEREN INTRAVILAN = 493 mp Localizare: Arad, Str. Bucegi, Nr. 5 Bis, Jud. Arad Teren înscris în CF Nr. 307993/Arad, Nr.Cad. 12207	12.798 Euro
TEREN INTRAVILAN = 682 mp Localizare: Arad, Str.Bucegi, Nr. 5 Bis, Jud. Arad Teren înscris în CF Nr. 308617/Arad, Nr.Cad. 6319	15.012 Euro
TEREN INTRAVILAN = 33.311 mp - Şoseaua de Centură a municipiului E68, Zona Drumul Naţional DN 7, Jud. Arad Teren înscris în CF Nr.300113 / Livada, Nr. Cad. 242, Nr. top. 34287/4/2/1/3.	557.604 Euro
TEREN INTRAVILAN 1.865 MP CU CONSTRUCŢIE P+1 SPAŢII COMERCIALE LA PARTER + BIROURI LA ETAJ 1.808 MP Localizare: Arad, Calea Aurel Vlaicu, Nr. 282/7, Jud. Arad Teren înscris în CF Nr. 307189/Arad, Nr. Cad: 15057	675.504 Euro

Notă: *cu privire la regimul TVA se vor aplica prevederile legale în vigoare*
Licitaţia va avea loc în data de 27.11.2015 ora 13:30 la sediul EUROSMART IPURL ARAD 310087 str. Ion Georgescu nr. 4 A. În caz de neadjudecare licitaţia se va repeta, în aceleaşi condiţii, în data de 04.12.2015 la ora 13:30. Înscrierea la licitaţie se face până cel târziu cu 24 de ore înainte de fiecare licitaţie.
Cei care doresc să participe la licitaţie trebuie să achite garanţia de participare, care este 10% din valoarea bunului/bunurilor. Informaţii privind condiţiile de participare la licitaţii şi caietul de sarcini se pot obţine la sediul EUROSMART IPURL ARAD 310087 Ion Georgescu nr. 4 A.
Tel. 0257-257143; 0357-100134; 0744-530649; E-mail: office@eu-smart.ro (2400 - H 315828)

CITR

CITR GROUP

Subscrisa **CITR FILIALA TIMIŞ SPRL,**
în calitate de lichidator judiciar al **SC TERMOCONSTRUCŢII MONTAJ SRL** – în faliment, in bankruptcy, en faillite, cu sediul social în Arad, Str. Barabas Bela, nr. 29, jud. Arad, înregistrată la Oficiul Registrului Comerţului de pe lângă Tribunalul Arad sub nr. J02/384/2001, CUI 14012862, desemnat prin Încheierea nr. 160/22.01.2013, în dosarul nr. 1328/108/2010*, aflat pe rolul Tribunalului Arad, Secţia Civilă, organizează licitaţie publică cu strigare, pentru valorificarea următoarelor active:

Descriere Activ	Valoare euro fără TVA
Activul 1 **„Proprietatea Imobiliara – Iratoş"** (terenul este în suprafaţă de 21.100 mp., iar suprafaţa construită este de 1.619 mp)	39.480,50
Activul 2 **„Bunuri Mobile - Utilaje prelucrarea lemnului"**(banzic, gater, fierestrau pendular, masina de ascutit panze, piese de schimb folosite la întreţinerea utilajelor şi echipamentelor, etc)	9.152,50
Activul 3 **„Mobile - Utilaje prelucrarea metalelor"** (aparate de sudura, de talere a metalelor, compresor de aer, generator electric, piese de schimb folosite la întreţinerea utilajelor şi echipamentelor, etc)	4.985,00
Activul 4 **„Bunuri Mobile"** (rezervor, şopron)	9.769,50
TOTAL	**63.387,50**

Notă: *cu privire la regimul TVA se vor aplica prevederile legale în vigoare.*
Licitaţia va avea loc în data de 25.11.2015 ora 14:30, la adresa str. Dr. Ion Georgescu, Nr. 4A, Arad, jud. Arad. În cazul neadjudecării bunurilor la prima licitaţie se vor organiza noi licitaţii în data de 02.12.2015, 09.12.2015 respectiv 16.12.2015 la aceeaşi oră şi locaţie, în aceleaşi condiţii. Caietele de sarcini pentru activele scoase la licitaţie pot fi achiziţionate de la adresa str. Dr. Ion Georgescu, Nr. 4A, Arad, jud. Arad, iar documentaţia de înscriere şi garanţia de participare la licitaţie vor trebui depuse cel târziu cu o zi lucrătoare (24 de ore) înaintea desfăşurării licitaţiei la aceeaşi locaţie. Preţul unui caiet de sarcini pentru Activul 1 este de 300 lei plus TVA, pentru Activele 2,3,4 preţul este de 100 lei plus TVA. Condiţiile pe care trebuie să le îndeplinească ofertanţii pentru participarea la licitaţie, sunt precizate în Regulamentul cuprinzând instrucţiunile de desfăşurare a licitaţiei, care este anexă la Caietul de sarcini. Informaţii suplimentare se pot obţine la telefon: 0744.530.649, e-mail: marketing@citr.ro (2406 - H 316333)

SCP EXPERT SPRL practicieni în insolvenţă

Prin prezenta **SCP EXPERT SPRL** în calitate de lichidator judiciar al **INTERNATIONAL ALFAR SRL** Arad, jud. Arad, dosar nr. 4969/108/2011 – Tribunalul Arad, scoate la vânzare prin licitaţie publică, deschisă, cu strigare:

Activul compus din: clădire administrativă 578 mp şi teren 1927 mp, hală sortare metalică 314 mp, sere 6 ha (din care 1,5 ha deteriorate), cota ½ din punctul termic 172 mp, drum incintă 200 mp situat în Arad, Calea Zimandului (fostul ALFAR) la preţul de 4.111.927 lei. Preţul susmenţionat nu include TVA, care este taxabil în conformitate cu prevederile codului fiscal.

Licitaţia pentru activul susmenţionat va avea loc la data de **08.12.2015 ora 14,00** la sediul lichidatorului judiciar din Arad, str. D. Bolintineanu, nr. 5, jud. Arad. În caz de neadjudecare licitaţia se va relua în data 15.12.2015, ora 14,00.

Regulamentul de desfăşurare a licitaţiilor şi caietul de sarcini, se pot consulta la sediul lichidatorului judiciar.

Poate participa la licitaţie orice persoană fizică sau juridică, care până la ora licitaţiei a depus o garanţie de participare egală cu 10% din preţul de pornire exclusiv TVA al bunurilor licitate şi a achiziţionat caietul de sarcini.

Informaţii suplimentare se pot obţine la sediul lichidatorului judiciar EXPERT SPRL şi la telefon 0257 259740.

SCP EXPERT SPRL practicieni în insolvenţă

Prin prezenta **SCP EXPERT SPRL** în calitate de lichidator judiciar al **SC EXCELENT PRODIMPEX SRL** Arad, jud. Arad, dosar nr. 4070/108/2011 – Tribunalul Arad, scoate la vânzare prin licitaţie publică, deschisă, cu strigare:

- Activul compus din: clădire administrativă 360 mp şi teren 1927 mp, hală sortare metalică 314 mp, sere 3 ha, drum incintă 1911 mp situat în Arad, Calea Zimandului (fostul ALFAR) la preţul de 3.207.628 lei. Preţul susmenţionat nu include TVA, care este taxabil în conformitate cu prevederile codului fiscal.

Licitaţia pentru activul susmenţionat va avea loc la data de **08.12.2015 ora 13,00** la sediul lichidatorului judiciar din Arad, str. D. Bolintineanu, nr. 5, jud. Arad. În caz de neadjudecare licitaţia se va relua în data 15.12.2015, ora 13,00.

Regulamentul de desfasurare a licitatiilor si caietul de sarcini, se pot consulta la sediul lichidatorului judiciar.

Poate participa la licitatie orice persoana fizica sau juridica, care pana la ora licitatiei a depus o garantie de participare egala cu 10% din pretul de pornire exclusiv TVA al bunurilor licitate si a achizitionat caietul de sarcini.

Informaţii suplimentare se pot obţine la sediul lichidatorului judiciar EXPERT SPRL şi la telefon 0257 259740. (2408 - H 316427)

ROTARU ALEXANDRU DANIEL PFA anunţă publicul interesat asupra depunerii solicitării de emitere a acordului de mediu pentru proiectul **„DEZVOLTARE FERMĂ ZOOTEHNICĂ ŞI PROCESARE LAPTE – LOCALITATEA ŞEITIN, JUD. ARAD"** - prin programul **„Investiţii în exploataţii agricole – măsura 4.1"** propus a se realiza în localitatea Şeitin, str. Revoluţiei nr. 86, jud. Arad. Informaţiile privind proiectul propus pot fi consultate la sediul A.P.M. Arad, str. Splaiul Mureşului FN (telefon 0257-280.331) şi la sediul Rotaru Alexandru Daniel PFA din localitatea Şeitin, str. Fortuna nr. 7, jud. Arad.
Observaţiile publicului se primesc zilnic la sediul APM Arad, str. Splaiul Mureşului FN, între orele 9:00-14:00. (2410 - H 316428)

Program mare publicitate:
pe B-dul Revoluţiei, nr. 62
luni-vineri: 8.00-16.00

NEVCOM INSOLVENCY I.P.U.R.L.

în calitate de lichidator judiciar ANUNŢĂ TOŢI CREDITORII
S.C. ANCCHIM SELECT S.R.L.
cu sediul in Loc. Vladimirescu, Str. Împroprietăriţilor, Nr. 4, Jud. Arad, CUI: 28890715, J02/869/2011, că faţă de această societate a fost deschisă procedura simplificată a insolvenţei prev. de **Legea nr. 85/2014** prin **Încheierea civilă nr. 313 din data de 20.10.2015 de către Tribunalul Arad, secţia Civilă în dosarul 2977/108/2015.** Termenul limită pentru înregistrarea cererii de admitere a creanţelor asupra averii debitorului este data de **04.12.2015.** Termenul limită pentru verificarea creanţelor, întocmirea şi publicarea în Buletinul Procedurilor de Insolvenţă a tabelului preliminar al creanţelor este data de **14.12.2015.**
*Informaţii suplimentare la tel. 0727-704.201, fax 0257-228.781 sau la sediul profesional al lichidatorului judiciar situat in **Arad, str. Praporgescu, nr. 29, ap. 2, jud. Arad*** (316425)

SC PAB ROMANIA SRL ANGAJEAZĂ:
- Lăcătuşi confecţii metalice
- Sudori (MIG-MAG)
- Vopsitori industriali
- Stivuitorişti
- Electrician întreţinere

INFORMAŢII:
☎ **0747-021-276** şi la adresa: str **Gradina Postei nr 1**, Micalaca, orele **9:00 – 17:00.**
(2318 - H 297487)

EVIDENŢIAZĂ-TE!

Talon valabil până în 31 decembrie 2015

Text: **DATA apariţiei:**.....

.....

.....

.....

.....

.....

.....

.....

Date personale:

Nume şi Prenume:

Telefon:

Buletin de identitate:

TALON + PREŢUL CATEGORIEI AFERENTE

Anunţurile se preiau zilnic, la ghişeu, până în ora 16^{00}, după această oră, se pot prelua doar prin intermediul sistemului online de preluare al anunţurilor disponibil pe www.jurnalaradean.ro . Anunţurile de mică publicitate din Jurnal Arădean se publică pe baza talonului din ziar
Redacţia nu îşi asumă responsabilitatea pentru conţinutul anunţurilor de mică publicitate!

JURNAL ARĂDEAN

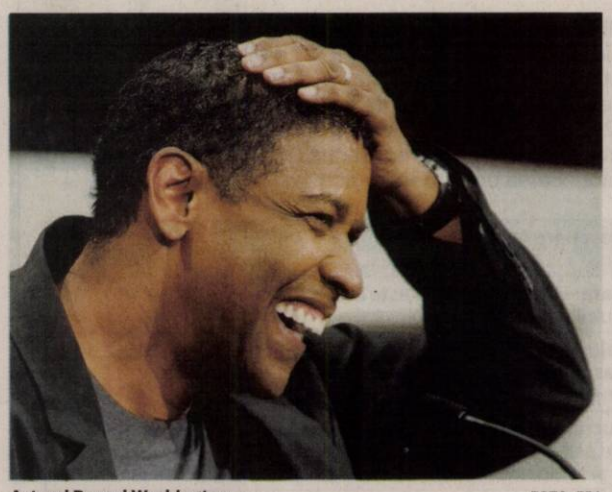

Actorul Denzel Washington FOTO: EPA

Premiat pentru carieră

LOS ANGELES. Actorul și regizorul Denzel Washington va primi distincția Cecil B. DeMille - un Glob de Aur onorific- pentru contribuția sa la dezvoltarea industriei cinematografice, la gala care va avea loc în ianuarie 2016, la Los Angeles, au anunțat, luni, organizatorii evenimentului.

Asociația presei străine de la Hollywood (The Hollywood Foreign Press Association, HFPA) îl va onora pe Denzel Washington la cea de-a 73-a gală a sa, care va avea loc pe 10 ianuarie.

„Cariera lungă și legendară a lui Washington este marcată de numeroasele sale roluri în fața și în spatele camerei de filmat", a spus Lorenzo Soria, președinte al HFPA, într-un comunicat dat publicității luni. „Este un privilegiu pentru HFPA să îi onoreze contribuțiile la dezvoltarea industriei prin acordarea premiului Cecil B. DeMille", se arată în același document.

Premiul Cecil B. DeMille este numit după regizorul hollywoodian a cărui carieră a cuprins atât epoca filmului mut, cât și cinematograful cu sunet. **SURSA: MEDIAFAX**

Vrea procent din câștiguri

WASHINGTON. Nicki Minaj ar putea face obiectul unei plângeri depuse de fostul ei partener, Safaree Samuels, care solicită procent din câștigurile realizate de cântăreață. Cei doi artiști ar fi colaborat la mai multe piese. Potrivit TMZ, Safaree Samuels afirmă că are dreptul să primească un procent din câștigurile pentru mai multe melodii de pe trei albume, „The Pinkprint", „Pink Friday" și „Pink Friday: Roman Reloaded". Rapperul ar fi colaborat cu Nicki Minaj la piesele „Only", „Flawless" și „Feeling Mysel". **SURSA: AGERPRES**

Australia la Eurovision 2016

CANBERRA. Australia va concura pentru a doua oară la concursul Eurovision, în cadrul ediției din 2016, care se va desfășura la Stockholm, au confirmat, pentru BBC, organizatorii acestei populare competiții muzicale. Potrivit acestora, participarea Australiei la concurs este un „pas interesant" spre transformarea acestui „eveniment într-unul cu adevărat global". La ediția de anul trecut, Guy Sebastian a evoluat din partea Australiei în finala competiției, clasându-se pe locul al cincilea cu melodia „Tonight Again". **SURSA: AGERPRES**

Patru luni
Puiul de panda s-a născut în urmă cu patru luni la National Zoo din Kuala Lumpur. FOTO: EPA

Charlie Sheen, seropozitiv

Actorul a declarat la emisiunea „Today" că a fost diagnosticat seropozitiv acum patru ani.

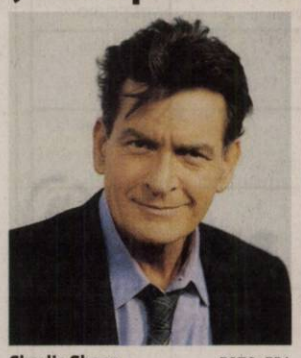

Charlie Sheen FOTO: EPA

WASHINGTON. Fosta vedetă de filme porno Bree Olson a mărturisit că trece printr-o perioadă „încărcată de stres" după ce a aflat că fostul ei prieten, actorul Charlie Sheen, este seropozitiv, scrie starpulse.com. Fosta actriță își asigură însă fanii că nu este purtătoare a virusului HIV și că nu știe mai multe despre situația fostului său prieten decât știe toată lumea, în urma declarațiilor publice făcute de acesta. Pentru Bree Olson coșmarul a început de săptămâna trecută, când publicația National Enquirer publica informația că actorul Charlie Sheen ar putea fi infectat de mai mulți ani cu virusul HIV. Între timp, Sheen, un mare amator de vedete porno și de prostituate, a mărturisit că are acest virus în sânge. Bree Olson a avut o relație cu Charlie Sheen în 2011 și era una dintre vedetele porno despre care actorul susținea că sunt „zeițele lui". Relația lor a fost însă una scurtă, iar după despărțire Bree Olson s-a retras și din lumea filmelor XXX. Fosta vedetă porno a precizat că a efectuat controale medicale periodice și că analizele i-au ieșit bine. După ce a părăsit industria porno, Bree Olson s-a transformat într-o militantă pentru drepturile femeilor și le încurajează pe tinerele interesate să devină actrițe porno să evite această industrie.

Bree Olson FOTO: FAN

Mărturisire

Actorul Charlie Sheen, 50 de ani, a recunoscut ieri că este seropozitiv. El a declarat în emisiunea „Today" de la postul NBC că a fost diagnosticat seropozitiv în urmă cu patru ani. „Recunosc aici că sunt seropozitiv", a declarat Charlie Sheen. Sheen, care a divorțat de trei ori, a jucat timp de opt ani rolul din comedia „Doi bărbați și jumătate", în 2011 a fost concediat de producători pentru comportament violent, petreceri cu prostituate și pentru acuzațiile de agresiune la adresa uneia dintre fostele sale soții. **SURSA: AGERPRES**

Lavinia
Este pasionatp de modă, muzică și sport.

www.aradon.ro
Mai multe poze cu Lavinia

A fost aleasă Miss Columbia

Câștigătoarea, Jealisse Tovar, a fost reprezentanta departamentului Chocó, cel mai sărac al țării.

Jealisse Tovar, încoronată FOTO: EPA

BOGOTA. Jealisse Andrea Tovar Velásquez, studentă la design industrial, a fost aleasă luni noua Miss Columbia într-o gală plină de muzică și culoare la care a fost invitată și actuala Miss Univers, tânăra, tot columbiană, Paulina. Jealisse Tovar, o tânără de culoare în vârstă de 22 de ani, a fost reprezentanta departamentului Chocó (vestul), cel mai sărac al țării, și era considerată una dintre favorite încă de la începerea concursului. La dimensiunile sale aproape perfecte (86, 68, 97) și 1,79 metri înălțime se adaugă o simpatie și o carismă care au convins imediat juriul care a desemnat-o regina frumuseții. Este a doua tânără de culoare aleasă Miss Columbia după victoria lui Vanessa Mendoza în 2001. La această ediție a fost pentru prima dată în 81 de ani de concurs când cinci tinere de culoare și-au disputat coroana, un adevărat record pentru Columbia. După ce a uimit întreaga asistență cu o ținută de seară cu trenă, Tovar a defilat în costum de baie și a făcut față cu brio celei mai grele dintre probele serii: întrebările. Majoritatea întrebărilor au fost legate de actualul proces de pace dintre guvernul columbian și gherila FARC, desfășurat sub auspiciile Havanei și care se așteaptă să se încheie la 23 martie anul viitor.

Întrebată ce mesaj de reconciliere ar putea trimite poporului columbian, Miss Choco a răspuns senină că este necesară o dezvoltare socială pentru a putea câștiga recunoștința cetățenilor.

SURSA: AGERPRES

Medaliați la Casa Albă

WASHINGTON. Cântăreața și actrița Barbra Streisand, cineastul Steven Spielberg și legenda baseball-ului Willie Mays se numără printre cei 17 cetățeni americani care vor primi în acest an cea mai înaltă distincție civilă din țara lor - Presidential Medal of Freedom -, a anunțat luni Casa Albă.

Spielberg și Streisand FOTO: FAN

Președintele Barack Obama va înmâna aceste medalii celor 17 personalități americane, premiate pentru realizările lor deosebite în administrația publică, divertisment și sport, în cadrul unei ceremonii care va avea loc pe 24 noiembrie, a precizat administrația americană.

Celebra cântăreață cubanezo-americană Gloria Estefan și soțul ei, producătorul și compozitorul Emilio Estefan, vor primi și ei această distincție, alături de compozitorul de pe Broadway Stephen Sondheim, dirijorul Itzhak Perlman și cântărețul James Taylor. **SURSA: MEDIAFAX**

Emoticonul FOTO: FAN

Cuvântul anului, un emoticon

LONDRA. Un emoticon - o pictogramă utilizată pentru a exprima în conversațiile online diverse stări și sentimente - care descrie „un chip cu lacrimi de bucurie" a fost ales cuvântul anului 2015 de editorii Dicționarului Oxford, o publicație de referință a limbii engleze. Editorii au citat dezvoltarea explozivă a „culturii emoticonului" în ultimele 12 luni, ca motiv ce a stat în spatele deciziei. **SURSA: MEDIAFAX**

Cămăși din fibre de ananas

MANILA. Șefii de stat care vor participa la Forumul de cooperare economică Asia-Pacific (APEC) sunt invitați să poarte costumul național din Filipine, cămașa din fibre de ananas. La precedentele reuniuni la vârf, diferiți lideri au purtat, cu mai multă sau mai puțină convingere, costumul național al țării care găzduia Forumul APEC. Miercuri, la deschiderea summitului de la Manila, cei 21 de lideri ai APEC vor purta tradiționalul „barong" filipinez. Paul Cabral, croitorul filipinez al vedetelor, s-a ocupat patru luni de crearea unei cămăși pentru fiecare dintre șefii de stat, brodată cu motive care simbolizează țara purtătorului. La baza țesăturii din care este fabricat barongul se află frunzele verzi și tari din vârful ananasului. **SURSA: AGERPRES**

Paul Cabral FOTO: FAN

FONDAT 1989, APARE LA ARAD, TEL. 0257/281.802, E-MAIL: REDACTIA.JURNALARADEAN@RUSSMEDIA.RO; PUBLICITATE.JURNALARADEAN@RUSSMEDIA.RO

JURNAL ARĂDEAN

o marcă russmedia

Amalia Ciolan cu amintiri de viaţă siberiană

PAGINA 6

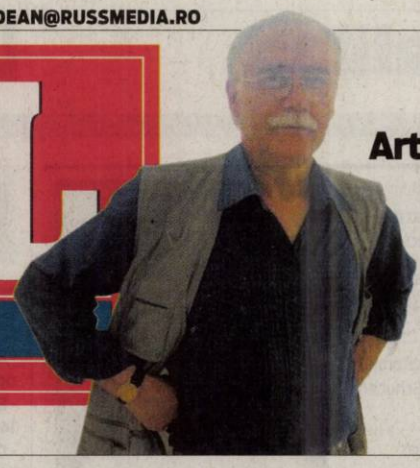

Artistul arădean Onisim Colta expune la Timişoara

PAGINA 6

JOI
19 NOIEMBRIE 2015
ANUL XXVII, NR. 7456
16 PAGINI - 1,50 LEI

16° Temperaturile se vor situa între 5 şi 16 grade. Vântul va sufla cu 12-14 km/h.

DIMINEAŢA | AMIAZA | SEARA

Bătrâneţe pătată cu sânge

O femeie de 67 ani a murit după ce a fost bătută de soţul ei în vârstă de 76 ani.

ARAD. Un arădean în vârstă de 76 ani nu va avea parte de bătrâneţea liniştită pe care o au majoritatea pensionarilor, pentru că a fost arestat preventiv pentru lovituri cauzatoare de moarte. Soţia bărbatului a murit pe patul de spital, după ce a fost internată în urma unei bătăi primite de la soţul ei în locuinţa lor din cartierul Vlaicu. Femeia, în vârstă de 67 ani, era bolnavă la pat de ceva vreme, iar de ea se îngrijea bărbatul. Pe fondul consumului de alcool, în 31 octombrie, soţul ei a bătut-o şi a lăsat-o să zacă în pat. Bărbatul însă spune că nu-şi mai aduce aminte ce a făcut. Ştie doar că a fost la cimitir, la mormântul părinţilor lui, iar apoi a băut şi s-a dus acasă. Loviturile aplicate de bărbat soţiei au fost în zona capului.

A doua zi, nepotul femeii a transportat-o la spital. În data de 17 noiembrie, femeia a decedat, după ce a ajuns la unitatea medicală cu hemoragie subdurală intracraniană post traumatică, adică după ce a suferit o hemoragie pe creier în urma loviturilor primite de la soţul ei.

Bătrânul, care fusese reţinut, a fost prezentat miercuri dimineaţa judecătorilor cu propunere de arestare preventivă, dosarul ajungând la procurorii Parchetului de pe lângă Tribunalul Arad. Judecătorii au admis propunerea procurorilor, astfel că bărbatul va rămâne după gratii pentru 30 zile. Bătrânul nu a contestat decizia judecătorilor. Cei doi erau căsătoriţi de 50 ani şi aveau împreună un fiu cu handicap. **JA-I.C.**

Mureşelul, navigabil FOTO: JA

Falcă vrea canalul Mureşel navigabil

ARAD. Primarul Gheorghe Falcă a anunţat că va face demersuri la noul Guvern pentru modernizarea Mureşelului şi punerea sa în valoare şi că planurile sale se mulează perfect pe proiectele Municipalităţii. /P.5

Bombă de aviaţie pe aeroport

ARAD. Lucrările la noul terminal cargo al Aeroportului Arad au scos, miercuri, la iveală un fragment dintr-o bombă de aviaţie, în timp ce la balastiera Micălaca a fost găsit un proiectil de aruncător de calibrul 82 mm. /P.8

Florin Ion Moţ FOTO: JA

Fostul primar Moţ vrea mediere

ARAD. Fostul primar al comunei Zărand, Florin Ion Moţ, ar vrea să scape de procesele în care este judecat pentru înşelăciune. Aşa că a solicitat firmelor înşelate să participe la şedinţe de mediere. /P.3

Bănci

Activele celor mai importante bănci prezente pe piaţa din România.

	mil. lei
BCR	70.5
BRD	47.9
Banca Transilvania	29.6
CEC Bank	26.9
Unicredit Tiriac	25.1
Raiffeisen Bank	23.6

Grafica: J.A. Sursa: BNR

Împuşcături între teroriştii şi poliţie la Paris

Mai multe focuri de armă şi explozii s-au auzit, miercuri dimineaţă, pe străzile din nordul Parisului, în suburbia Saint-Denis. Zeci de poliţişti şi militari au fost implicaţi într-un asalt asupra unor apartamente din două imobile, asalt care a durat în jur de şapte ore. Trei persoane, printre care o femeie-kamikaze, au murit, iar şapte persoane au fost reţinute, potrivit unei surse din poliţie. Şi Diesel, un câine poliţist, dresat pentru căutarea de explozibili, a fost ucis de teroriştii în timpul raidului. Abdelhamid Abaaoud, considerat „creierul" din spatele atentatelor de la Paris, nu a fost găsit în apartamentul din Saint-Denis vizat de poliţie. FOTO: EPA

Au tăiat banii europeni de la Maria Radna

Finanţarea europeană destinată restaurării Mănăstirii Maria Radna a fost blocată pentru trei luni datorită unui articol din „The Telegraph".

ARAD. O investiţie de peste 10 milioane euro, care este de fapt cea mai mare finanţare primită de un lăcaş de cult din România, a fost blocată în urma unui articol publicat în publicaţia britanică The Thelegraph. Este vorba despre restaurarea Mănăstirii Maria Radna care a fost comparată în articolul cu pricina cu un castel Disney. Ministerul Dezvoltării a decis să blocheze timp de trei luni finanţarea pentru restaurarea Mănăstirii Maria Radna, lucrări care se apropie de final.

Ministerul Dezvoltării a pornit o anchetă pentru a stabili dacă a fost distrusă arhitectura originală şi care este calitatea lucrării. În acest sens, o comisie specializată pe monumente istorice a fost trimisă să verifice lucrările. „Autorul articolului susţinea că a fost alterat stilul baroc al bisericii prin culorile zugrăvelilor şi prin materialele folosite, afirmând şi că materialele originale au fost vândute în Germania, iar pe bazilică sunt acum ţigle roşii, industriale. Publicaţia scria că mănăstirea din judeţul Arad este una dintre zecile de biserici antice transilvănene, castele şi cetăţi care au fost modernizate «brutal» în ultimii cinci ani cu peste 100 milioane euro, bani europeni", spune Mediafax. /P.3

Primesc pădure, dar nu o prea vor

ARAD. Consiliul Judeţean Arad a transferat un teren împădurit de 115 hectare către comuna Socodor. Asta după ce terenul respectiv a făcut parte dintr-un proiect pe fonduri nerambursabile finanţat de Fondul de Mediu. Însă comuna Socodor nu este foarte bucuroasă de acest cadou, ţinând cont că întreţinerea şi paza unei păduri generează costuri destul de mari. Aşa că acum se pregăteşte cedarea pădurii, fiind vizată o înţelegere cu Direcţia Silvică. /P.3

Un cadou nedorit FOTO: JA

Episcopiei a fost tăiată

Termenul limită de predare a celor 122 kilometri de pistă pentru biciclişti, prevăzut pentru decembrie 2015, bate la uşă. Utilajele mişună în acest moment pe străzile municipiului şi lucrează de zor. Decapatul sau tăiatul asfaltului a rămas principala metodă de construcţie a pistei. Acum a sosit şi rândul străzii Episcopiei să fie tăiată. Am încercat să aflăm de ce este nevoie ca asfaltul să fie tăiat şi nu se poate pur şi simplu vopsi pista, dar singurul răspuns primit este că pentru piste se foloseşte o granulaţie specială. Aşa că, la spart strada Episcopiei. FOTO: VALI GORAN

Ioan Crişan FOTO: JA

Spre depolitizarea administraţiilor

ARAD. Primarul Comunei Vladimirescu, Ioan Crişan, crede că un Guvern declarat apolitic ar putea deschide drumul spre depolitizarea administraţiilor locale, un proces de durată, dar fezabil de către guvernele politice următoare, dacă se pun bazele. /P.7

Pedepse fabuloase pentru Văsălaş

ARAD. După ce doi judecători au formulat cereri de abţinere în dosarul de evaziune fiscală în care au fost judecaţi Văsălaş, Romică şi Bimbai, a venit al treilea judecător care „i-a executat". Evazioniştii au primit 6 ani de închisoare (Văsălaş) şi câte 10 ani de puşcărie ceilalţi doi inculpaţi. /P.8

Începe reabilitarea pe Constituţiei!

ARAD. Potrivit primarului Falcă, fostul premier Victor Ponta a semnat un nou acord pentru reabilitarea a 27 de străzi din municipiu, chiar în perioada când şi-a depus mandatul. /P.5

Bernadett Balint FOTO: FAN

Şi-a reziliat contractul

ARAD. Este oficial: Bernadett Balint nu mai este legitimată la Clubul Sportiv Municipal Arad. Spre satisfacţia unora, care îşi freacă mâinile bucuroşi, dar spre răul sportului arădean, care pierde o sursă inepuizabilă de medalii. /P.9

9 771220 748041 15128

Remember: 19 noiembrie

1493 Cristofor Columb descoperă Porto Rico

1816 S-a născut Andrei Mureşanu, poet şi ziarist (d. 1863)

1828 A murit compozitorul austriac Franz Schubert (n. 1797)

1870 S-a născut Enrico Mezetti, pianist, compozitor italian (d. 1930)

1900 S-a născut scriitoarea germană Anna Seghers (d. 1983)

1905 S-a născut Tommy Dorsey, muzician american (d. 1956)

1912 S-a născut omul de ştiinţă George Emil Palade (d. 2008)

1917 S-a născut Indira Gandhi, om politic (d. 1984)

1919 A murit Alexandru Vlahuţă, scriitor şi publicist (n. 1858)

1923 S-a născut Monica Lovinescu, critic literar, eseist (d. 2008)

1923 S-a născut Gordon Jackson, actor britanic (d. 1990)

Jodie Foster FOTO: FAN

1933 S-a născut Larry King, moderator american

1937 S-a născut Ioan Fiscuteanu, actor român (d. 2007)

1942 S-a născut Calvin Klein, designer de modă

1947 A murit Emil Racoviţă, biolog (n. 1868)

1947 S-a născut Liviu Tudan, compozitor, instrumentist, solist vocal (d. 2005)

1957 S-a născut Ofra Haza, interpretă de muzică pop (d. 2000)

1961 S-a născut Meg Ryan, actriţă americană

1962 S-a născut **Jodie Foster,** actriţă americană

Sănătate

• **Policlinica DR. TURCIN, oferă:** Cardiologie (EKG, Ecografie cardiacă, Doppler vascular, Holter EKG si TA, Test de efort), Oftalmologie **(NOU - chirurgie pol anterior; CV computerizat; optică medicală),** ORL (videoendoscopie), pneumologie, gastroenterologie, neuropsihiatrie, medicină de familie, ecografii generale. **Telefon: 0257/285510, www.policlinica-turcin.ro**

• **Farmacia GLYKON - UTA,** Bl U 6 (vis-a-vis de biserica în construcţie). Deschis zilnic: luni-vineri 07.00 -21.00 sâmbătă şi duminică 08.00-18.00. **Telefon: 0257/241197.**

Sudoku

REGULI: În fiecare bloc sunt câteva cifre între 1 şi 9, stabilite dinainte. Acestea trebuie completate cu cifrele lipsă, în aşa fel încât fiecare număr să figureze o singură dată. De asemenea, cifrele de la 1 la 9 trebuie să figureze o singură dată atât pe rândurile orizontale cât şi pe coloanele verticale ale celor nouă blocuri luate împreună.

ÎNCEPĂTORI

	5		6			7		
4				8		1		
	2	1						4
					8		3	
		5				4		
3	1			9		8		
	9				4			
6			1		3			
		2			5			6

AVANSAŢI

	7			9				
	2						6	4
			3			2		
2	4	6						
9				3				
						8		9
3								1
	1	9		5				
		4		8	7			

Soluţiile jocurilor din numărul precedent:

ÎNCEPĂTORI

5	6	7	3	2	8	9	4	1
2	1	4	5	6	9	3	8	7
9	3	8	1	7	4	6	5	2
6	8	1	9	4	5	2	7	3
7	5	9	8	3	2	4	1	6
3	4	2	6	1	7	5	9	8
1	2	5	4	8	3	7	6	9
8	9	3	7	5	6	1	2	4
4	7	6	2	9	1	8	3	5

AVANSAŢI

9	5	3	4	2	6	1	7	8
8	4	1	7	9	5	3	6	2
6	7	2	1	3	8	9	4	5
1	2	5	9	6	3	7	8	4
7	6	9	8	5	4	2	1	3
3	8	4	2	7	1	6	5	9
4	3	7	5	1	2	8	9	6
2	1	8	6	4	9	5	3	7
5	9	6	3	8	7	4	2	1

UNDE MERGEM în Arad

Cinema

CINEMA CITY ATRIUM

• **Blinky Bill: Koala cel poznaş, ora 13:30**
• **Bucureşti NonStop, orele 14:10, 16:10, 18:20, 20:20, 22:20**
• **Crăiasa zăpezii -3D, orele 14:50, 16:50, 18:50**
• **Crimson peak, orele 18:10, 22:20**
• **Everest -3D, ora 21:20**
• **Gangsteri de legendă, orele 15:30, 19:40**
• **Goosebumps -3D, orele 13:00, 15:10, 17:20, 19:30, 21:40**
• **Hotel Transilvania -2 3D, dublat, orele 13:20, 15:20, 17:20**
• **Hotel Transilvania 2 -3D, subtitrat, ora 19:20**
• **Internul, ora 17:10**
• **Marţianul -3D, ora 20:50**
• **Pan: Aventuri în Ţara de Nicăieri -3D, orele 14:20, 16:40**
• **Spectre, orele 14:30, 15:50, 17:30, 18:50, 20:30, 21:50**
• **Super şef -2D, orele 15:00, 19:10**
• **The Green Inferno, orele 20:40, 22:50**
• **The Walk: Sfidează limitele, ora 21:30**
• **Ultimul vânător de vrăjitoare, orele 13:30, 15:40, 17:50, 20:00, 22:10**

Teatre

TEATRUL „IOAN SLAVICI"

Festivalul Internaţional de Teatru Clasic

• **19 noiembrie, ora 18.00 –** Sala Mare: Teatrul Tineretului - Piatra Neamţ - **„Viclenille lui Scapino" de Molière.** Regia: Alexandru Mâzgăreanu
• **19 noiembrie, ora 20.00 –** Sala Studio: Teatrul „Maria Filotti" Braila: **„Platonov" de A.P. Cehov.** Regia: Andreea Vulpe
• **20 noiembrie, ora 19.00 –** Sala Mare: Teatrul Odeon – Bucureşti - **„Casanova "** după „Memoriile lui J.Casanova" de Seingalt, scrise de el însuşi

Piețe și târguri

Astăzi este zi de piaţă agroalimentară la Curtici, Sebiş, Bata, Cermei, Zădăreni, Ghioroc, Săvârşin, Secusigiu, Sântana, Târnova, Zăbrani, Zerind. **Tot astăzi au loc târguri săptămânale la** Nădlac, Curtici, Sebiş, Cermei, Săvârşin, Secusigiu, Zerind.

Mâine, vineri, se desfăşoară târguri săptămânale la Ineu, Şepreuş, Şimand.

Întreruperi de curent

Vineri, 20 noiembrie 2015. În judeţ, h 8 – 18: Tîrnova, Şilindia, Lipova (p), Şiştarovăţ, Cuvejdia, Coşari (jud. Timiş), Moneasa (p), Tălagiu, Pleşcuţa, Budeşti, Sebiş - străzile Crişului, Morii, Oituz, Zărandului, Steluţei, Mimozei, Crinului; **h 8:30 – 19:** Socodor (p), Socodor Extravilan/Canton OGA,PF Pop Ştefan, Brigada Silvică Iosia Socodor, Petrom Parc 1, PF Branga.

Horoscop

BERBECUL (III.21.-IV.20.)
Sunteţi creativ şi vă preocupă ideea de a începe o activitate nouă. Aveţi şanse să vă afirmaţi pe plan intelectual.

TAURUL (IV.21.-V.20.)
Cu toate că vă simţiţi în formă, este posibil să constataţi că nu vă reuşeşte aproape nimic. Se pare că sunteţi confuz şi vă lipseşte simţul practic.

GEMENII (V.21.-VI.21.)
Dimineaţă sunteţi mai sensibil decât de obicei, ceea ce ar putea să vă afecteze relaţiile cu cei din jur. Vă sfătuim să fiţi prudent în tot ce faceţi.

RACUL (VI.22.-VII.22.)
Sunteţi plin de elan şi aveţi iniţiative inspirate. Puteţi avea mari satisfacţii pe plan profesional şi intelectual, dacă daţi dovadă de perseverenţă.

LEUL (VII.23.-VIII.23.)
În mod neaşteptat, primiţi o sumă importantă de la o rudă mai în vârstă. Vă regăsiţi încrederea în viitor şi începeţi să faceţi planuri. Vă recomandăm să nu luaţi hotărâri importante în grabă.

FECIOARA (VIII.24.-IX.23.)
Şansele sunt de partea dumneavoastră, intuiţia vă ajută şi reuşiţi să depăşiţi cu bine dificultăţile. Aveţi succes în tot ce faceţi. Este o zi bună pentru examene şi pentru afirmarea pe plan artistic.

BALANŢA (IX.24.-X.23.)
Dimineaţă faceţi planuri ambiţioase în legătură cu o afacere, dar este posibil să vă loviţi de obstacole care vă cam taie elanul. Vă sfătuim să aveţi mai multă răbdare şi să fiţi mai realist.

SCORPIONUL (X.24.-XI.22.)
Sunteţi hipersensibil şi nu aveţi chef de vorbă. Vă sfătuim să evitaţi întâlnirile cu prietenii. Ar fi bine să amânaţi orice tranzacţie şi să evitaţi speculaţiile.

SĂGETĂTORUL (XI.23.-XII.21.)
Sunteţi cam agitat, pentru că începeţi o lucrare nouă şi nu vă este clar cum să o abordaţi. Chiar dacă vă frământă problemele profesionale, ar fi bine să îi arătaţi partenerului mai multă afecţiune.

CAPRICORNUL (XII.22.-I.20.)
Vă recomandăm să nu începeţi activităţi noi, pentru că vă lipseşte simţul practic. Amânaţi deciziile importante pe plan profesional şi în afaceri.

VĂRSĂTORUL (I.21.-II.20.)
Aveţi ocazia să vă afirmaţi în societate, mai ales datorită talentelor artistice. După-amiază faceţi cunoştinţă cu o persoană care vă va susţine activitatea creativă.

PEŞTII (II.21.-III.20.)
S-ar putea să aveţi o mare dezamăgire, în urma unei întâlniri de afaceri. Nu vă descurajaţi! Vă sfătuim să nu încercaţi să obţineţi câştiguri rapide.

„Jurnal arădean" vă ascultă

De luni până joi, între orele 11.00-13.00, la telefonul 0257.280943, redactorul nostru vă stă la dispoziţie.

ARAD. Ioan T. din Arad vrea să atragă atenţia asupra pericolului din staţia de tramvai de la Piaţa Sârbească, sensul de mers spre Alfa. „Pe clădirea Episcopiei din Piaţa Sârbească, exact unde este staţia de tramvai, apare un semn pe care scrie «Atenţie, cade tencuiala». Ar fi păcat să se ia o măsură de abia după ce se va întâmpla vreo nenorocire, mai ales că vine iarna, ciclu îngheţ-dezgheţ. Ar putea fi amenajată o staţie în parculeţul aflat la câţiva metri, spre Seminarul Teologic. Aşa arădenii ar fi în siguranţă. Tot referitor la staţiile de tramvai, la cimitirul Pomenirea ar putea fi montate două băncuţe şi un acoperiş. Sunt sute de arădeni care merg la cimitir şi circulă cu tramvaiul şi aşteaptă mijlocul de transport în comun în picioare, indiferent că e soare, plouă sau bate vântul", spune cititorul nostru.

Ana Maria Pop, care locuieşte în municipiu, ar dori ca băuturile energizante să nu mai fie disponibile copiilor. „Trebuie stopat fenomenul de vânzare a energizantelor către copii, la fel ca şi alcoolul sau tutunul. Sunt copii de 11-12 ani cu băuturile acelea în mână, deşi energizantele sunt nocive pentru sănătate", crede arădeanca.

JA-A.G.

Curs valutar

Denumirea valutei	BNR	BCR		BRD		Intesa Sanpaolo Bank		Banca Românească		Nextebank		Alpha Bank		Casa de schimb LUXOR		Casa de schimb TRESOR	
		C	V	C	V	C	V	C	V	C	V	C	V	C	V	C	V
Euro	4,44	4,36	4,51	4,36	4,51	4,36	4,46	4,40	4,47	4,40	4,48	4,42	4,46	4,42	4,44	4,42	4,44
Dolar SUA	4,16	4,08	4,26	4,08	4,25	4,10	4,19	4,13	4,19	4,10	4,23	4,12	4,19	4,13	4,17	4,13	4,15
Forint	0,0142	0,0137	0,0149	0,0133	0,0148	0,0135	0,0155	-	-	0,0136	0,0149	-	-	0,0141	0,0143	0,0142	0,0143
Gram aur	143																

Vremea

Joi, 19 noiembrie

www.aradon.ro

5° LA ORA 6 — temperaturile se vor situa între 4 şi 5 grade. Vântul va sufla cu 14 km/h dinspre S.

16° LA ORA 18 — temperaturile se vor situa între 15 şi 16 grade. Vântul va sufla cu 12 km/h dinspre S.

Ziua precedentă

Arad	3–15	Umiditate:	72%
Lipova	3–15	Presiune:	982,05 mb
Chişineu- Criş	3–15	Precipitaţii:	0%
Săvârşin	2–14	Vânt:	14,48 km/h
Sebiş	2–14	Direcţie vânt:	SSV

Azi

Temperaturile se vor situa între 5 şi 16 grade. Vântul va sufla cu 12-14 km/h, dinspre S.

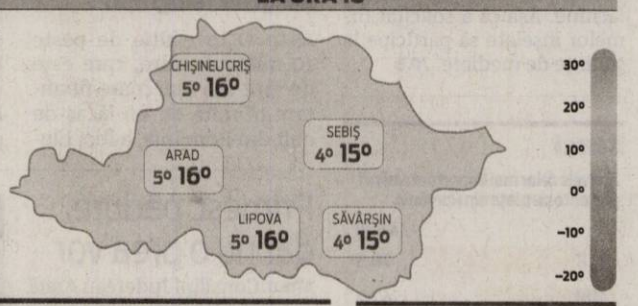

Soarele

Răsare: 07:39
Apune: 17:00

FAZELE LUNII

11.11 · 19.11 · 26.11 · 3.12

JOI	VINERI	SÂMBĂTĂ	DUMINICĂ
5° 16°	7° 15°	4° 12°	-1° 8°
mai mult senin	înnorat, ploaie seara	ploaie	dimineaţa averse

Calendar

Biserica ortodoxă: Sf. Prooroc Avdie; Sf. Sfinţit Mc. Varlaam (Dezlegare la ulei şi vin)
Biserica greco-catolică: Pf. Avdie; Sf. m. Varlaam
Biserica romano-catolică: Sf. Abdia, profet

Prognoză pentru trei zile

Temperaturile minime vor fi cuprinse între -1 şi 7 grade, iar cele maxime între 8 şi 15 grade.

Temp.minime: -1-4°C
Temp.maxime: 8-15°C

JURNAL ARĂDEAN
B-dul Revoluţiei nr. 62, Arad
BRAT Auditat de BRAT
Reclamaţii difuzare: 0257/212.032

Secretariat: 0257.281802 (centrala), fax - 0257.212.012
Şef departament difuzare: Carmen Csordas
Marea publicitate: 0257.280904
Mica publicitate: 0257.210775; B-dul Revoluţiei, nr. 81
Tiparul executat la: Tipografia Russmedia Kft. Debrecen

Redactor şef: Adriana Barbu (8416) Responsabil de număr: Alin Gherasim
Secretar general de redacţie: Gabriela Groza (8423); Departamente: Eveniment: Simona Butaru, Monica Ardelean (8405), Alin Gherasim (8417), Ioana Costaş (8414); Valentin Goran (8405); Politic: Simion Todoca (8434); Economic: Andreea Pintea (8415); Cultură, Învăţământ: Vasile Filip (8421); Social: Diana Duţu (8413); Sport: Daniel Scridon (8424), Leo Sfâra (8422), Dan Lazăr (8406).
Tehnoredactare: Ghizela Şerban (8409), Munteanu Daniel (8411).
REDACŢIE: tel. 0257.281802 (centrala); fax 0257.212.012, 0257.228.592; e-mail:redactia.jurnalaradean@russmedia.ro, adevaruldearad@russmedia.ro, publicitate.jurnalaradean@russmedia.ro, publicitate.adevarul@russmedia.ro

Au tăiat banii europeni de la Maria Radna

Finanţarea europeană destinată restaurării Mănăstirii Maria Radna a fost blocată pentru trei luni datorită unui articol publicat în The Telegraph.

ARAD. Ulterior publicării articolului, Episcopia Romano-Catolică Timişoara a respins acuzaţiile, arătând că nu s-au vândut materialele, ci au fost depozitate pentru a fi refolosite. „Comparaţia cu un castel Disney a fost tendenţioasă. Nuanţele folosite la faţade respectă culorile originale, iar proiectul de restaurare a fost avizat de Comisia Naţională a Monumentelor Istorice. Timp de 90 de zile, plăţile pentru cererile noastre de rambursare au fost blocate, iar răspunsul primit după anchetă a fost parţial favorabil. Deşi au fost deblocate fondurile, s-a aplicat o corecţie financiară de cinci la sută la întregul proiect, ceea ce înseamnă o pierdere de peste un milion de lei plus TVA. Episcopia a finanţat lucrările pe perioada blocajului, pentru a nu se întârzia proiectul, iar acum aşteptăm rambursarea sumelor cheltuite", a declarat pentru Mediafax părintele Nicoale Lauş, directorul de cancelarie al Episcopiei Romano-Catolice Timişoara.

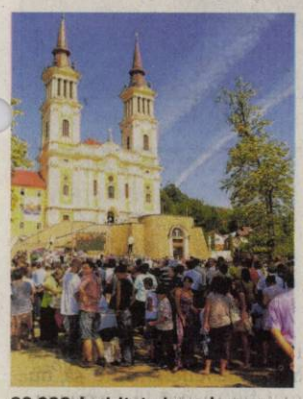

80.000 de vizitatori anual FOTO: V.G.

Istoricul lucrării

Contractul de finanţare al lucrării pentru proiect a fost semnat la 1 martie 2012. În 16 mai 2013, după mai mulţi ani de încercări şi două licitaţii, renovarea mănăstirii a ajuns în faza demarării lucrărilor. Trei firme de construcţii s-au aliat în acest demers cultural-arhitectonic, EURAS SRL Satu Mare şi alte două firme partenere. În 2 august 2015, Mănăstirea Maria Radna a fost inaugurată parţial (când era executat 80 la sută din proiect), la eveniment fiind prezenţi mii de credincioşi şi sute de oficiali europeni, inclusiv un trimis al Papei Francisc, cardinalul Joachim Meisner, arhiepiscop emerit de Köln. În complexul de clădiri au fost amenajate o bibliotecă cu 10.000 de volume vechi, un muzeu, o expoziţie permanentă, dar şi săli de conferinţe. Au mai fost restaurate trei clădiri declarate monumente istorice. Întregul complex va intra într-un circuit turistic permanent din 2016, estimându-se că se va dubla numărul de vizitatori, acum fiind de 80.000 pe an. **JA-V.G.**

Şpăgarul Moţ vrea mediere

Fostul primar al Zărandului vrea să scape de acuzele de înşelăciune, aşa că a solicitat medierea.

Fostul primar ar vrea să cadă la mica înţelegere FOTO: JA

ARAD. Îi este frică de închisoare. Şi simte, probabil, că o posibilă condamnare este inevitabilă. Aşa că încearcă să facă tot ce poate pentru a scăpa de dosarele în care este acuzat de înşelăciune. Florin Ion Moţ, fostul primar al comunei Zărand, care a fost demis din funcţie din ordinul prefectului, caută împăcarea. Iar medierea este pentru el una dintre puţinele scăpări. Aşa că, după ce s-a consultat cu apărătorii lui, Moţ a decis să apeleze la această formă de „Justiţie", una care presupune aşezarea la masă a tuturor părţilor implicate şi stabilirea unor termeni de negociere în urma cărora fostul primar să scape de acuzaţii.

Potrivit unor surse apropiate dosarelor în care Moţ este judecat pentru înşelăciune, se pare că, în primă fază, firmele care au fost prejudiciate cu milioane de euro au hotărât să participe la şedinţele de mediere. „Atâta timp cât societăţile care au plătit sume enorme pentru terenuri agricole în posesia cărora nu au mai intrat, firmele sunt dispuse să renunţe la acuzaţii. Însă este greu de crezut că Florin Moţ deţine sumele enorme pe care le-a cerut şi le-a primit de la societăţile respective. Este vorba despre milioane de euro. Iar firmele nu vor să facă nicio concesie. Vor să recupereze integral sumele de bani pe care le-au plătit, nu acceptă niciun leu mai puţin", ne spun sursele noastre. Aşa că tentativele lui Moţ de a scăpa de ghearele Justiţiei sunt, spun sursele, sortite eşecului.

Două dosare

Florin Ion Moţ este judecat în două dosare separate, fiind acuzat de aceeaşi infracţiune, respectiv înşelăciune. Potrivit firmelor care au cerut trimiterea lui în judecată, Moţ a încasat bani promiţând că va acorda societăţilor respective mii de hectare de teren arabil în zona Zărandului. Însă fostul primar nu deţinea suprafeţele de teren promise. Aşa că, prin diferite tertipuri şi cu ajutorul unor acte false eliberate chiar de către primăria pe care el o conducea, i-a dus de nas pe investitori ani de zile. Într-un final, după ce au văzut că nu intră nicicum în posesia terenului care era deja plătit, cei de la societăţile păgubite şi-au căutat dreptatea în instanţă. **JA-A.G.**

La judecătorii

Ambele dosare de înşelăciune sunt pe rol, unul la Judecătoria Arad şi celălalt la Judecătoria Chişineu-Criş.

În acţiune FOTO: I.C.

Sute de amenzi în municipiu şi judeţ

ARAD. Poliţiştii rutieri au efectuat, atât în municipiu, cât şi pe raza judeţului, mai multe acţiuni, având ca scop prevenirea şi combaterea accidentelor rutiere. Pentru neregulile constatate, agenţii de poliţie au aplicat 266 de sancţiuni contravenţionale, în valoare totală de aproximativ 71.000 de lei. Dintre acestea, 50 au fost date pentru depăşirea vitezei legale de deplasare, iar 216 pentru nefolosirea centurii de siguranţă, neacordare de prioritate şi efectuarea de depăşiri neregulamentare. **JA-I.C.**

Primesc pădure, dar nu o prea vor!

ARAD. Situaţie rar-întâlnită pe meleagurile noastre. O primărie din judeţul Arad a primit peste 115 hectare de pădure cu titlu gratuit, dar nu este foarte încântată de acest cadou. În cadrul unui program finanţat de către Administrarea Fondului de Mediu, Consiliul Judeţean Arad (CJA) şi Primăria Socodor s-au asociat şi au depus proiectul „Reconstrucţia ecologică forestieră pe terenuri degradate, constituite în perimetrul de ameliorare Rica Socodor III". Fondul de Mediu ne-a trimis toţi banii necesari pentru împădurirea a peste 115 hectare de pădure, dar şi realizarea unui gard pe o lungime totală de aproape cinci kilometri. Proiectul a demarat în anul 2010, iar acum a ajuns la final. CJA, care a primit prin transfer terenul degradat în urmă cu cinci ani de zile, a întocmit un proiect de hotărâre prin care a decis transferarea terenului respectiv, devenit acum pădure, înapoi în administrarea comunei Socodor. Documentul a fost aprobat în şedinţa CJA din data de 17 noiembrie.

Însă primăria Socodor nu e foarte convinsă că vrea să primească acest cadou. Potrivit informaţiilor noastre, întreţinerea şi asigurarea pazei pentru o pădure costă destul de mult, iar primăria nu ar avea fondurile necesare. Aşa că, acum, cei din Socodor lucrează la un document prin care să predea pădurea respectivă în administrarea Direcţiei Silvice Arad, instituţie care să o păzească. Se pare că nu toate cadourile sunt binevenite, mai ales cele care generează cheltuieli destul de semnificative. **JA-A.G.**

Singurul expert din Arad pe foc, construcţii şi instalaţii

ARAD. Cine este singurul expert din Arad în chestiuni care acum, după tragedia de la Colectiv, se dovedesc a fi extrem de importante pentru mai toţi, adică pe siguranţa la foc, construcţii şi instalaţii? Este vorba de Cornelia Şuteu care are şi diplomă de evaluator de risc, dar care e singura persoană din Arad care poate face expertiza pe cele trei componente pentru ca cei vizaţi să poată apoi să obţină autorizaţia PSI, atât de discutată în ultimele săptămâni. Ca expertul arădean mai sunt doar 25 în România, aşa că dosarele tuturor celor care sunt în căutarea documentelor şi expertizelor necesare pentru a obţine autorizaţia PSI se împart între cei 26 de experţi. Aşa că de lucru e suficient în aceste zile.

Siguranţă fără pompieri FOTO: JA

Ce ne spune Cornelia Şuteu despre munca ei? Nu insistă prea mult pe volumul crescut de lucru din perioada de după tragedia de la Colectiv, ci face precizări pentru lămurirea situaţiilor haotice create după aceste eveniment: că expertiza pentru obţinerea avizului PSI se face conform ordinului nr. 3 din anul 2011 privind aprobarea normelor metodologice de avizare şi autorizare privind securitatea la incendiu şi protecţia civilă, sau că evaluarea de risc se face după ce se obţine autorizaţia PSI. Experţii şi evaluatorii care pot să vă ajute în acest domeniu pot fi identificaţi pe pagina de internet a Inspectoratului General pentru Situaţii de Urgenţă.

13 irakieni, într-un Chrysler, la Arad

ARAD. 13 irakieni au fost înghesuiţi într-un Chrysler Voyager în încercarea de a trece ilegal frontiera cu Ungaria. Autovehiculul a fost interceptat de poliţişti în municipiu, iar şoferul autoturismului, care nu avea nici permis de conducere, a fost trimis în judecată de procurorii arădeni pentru trafic de migranţi şi conducerea unui vehicul fără permis de conducere.

„Din probatoriul administrat în cauză a rezultat că în data de 13 mai 2015, inculpatul, deşi nu poseda permis de conducere pentru nicio categorie de autovehicule, a condus pe raza municipiului Arad autoturismul Chrysler Voyager, înmatriculat în Bulgaria, în interiorul căruia a transportat un număr de 13 migranţi - cetăţeni irakieni, în scopul trecerii frauduloase a frontierei de stat a României în Ungaria, activitate pentru care urma să fie recompensat cu suma de 1.000 euro", arată procurorii Parchetului de pe lângă Tribunalul Arad. **JA-I.C.**

Sprijin pentru semeni

În campania naţională „Săptămâna legumelor şi fructelor donate", ajunsă la a VII-a ediţie.

Alături de semeni în dificultate FOTO: FAN

ARAD. În săptămâna aceasta, cu sprijinul Inspectoratului Şcolar Judeţean, unităţile de învăţământ din municipiul şi judeţul Arad sunt implicate în programul educaţional Strategia Naţională de Acţiune Comunitară iniţiat de MECŞ. În acest sens profesorii şi elevii voluntari vor desfăşura campania socială naţională de sprijinire a persoanelor aflate în dificultate „Săptămâna legumelor şi fructelor donate", eveniment ajuns la a VII-a ediţie.

În această campanie se vor implica elevi şi profesori din fiecare unitate de învăţământ care aderă la acţiunile de voluntariat SNAC. Prin acest demers se intenţionează consolidarea abilităţilor copiilor de a trăi împreună cu ceilalţi într-o societate unită şi solidară, în care contează valenţele umanitare, implicarea, angajamentul, responsabilitatea. Astfel, elevii voluntari implicaţi în program vor strânge alimente, fructe şi legume cu scopul de a le dona persoanelor aflate în dificultate.

Implicare

„Alături de elevii voluntari - a precizat prof. Toderici - sunt aşteptaţi la această acţiune umanitară de caritate toţi cei care consideră că fericirea nu depinde de ceea ce eşti, ci doar de ceea ce faci".

„Pentru a derula activităţi în acest sens - a precizat director C.J.R.A.E. Arad, coordonator SNAC Regiunea V Vest, prof. dr. Ovidiu Florin Toderici - voluntarii sunt rugaţi să identifice persoanele aflate în dificultate şi să le contacteze, pentru ca ulterior să-i poată sprijini cu donaţiile strânse prin această campanie emoţionantă".

JA-V.F.

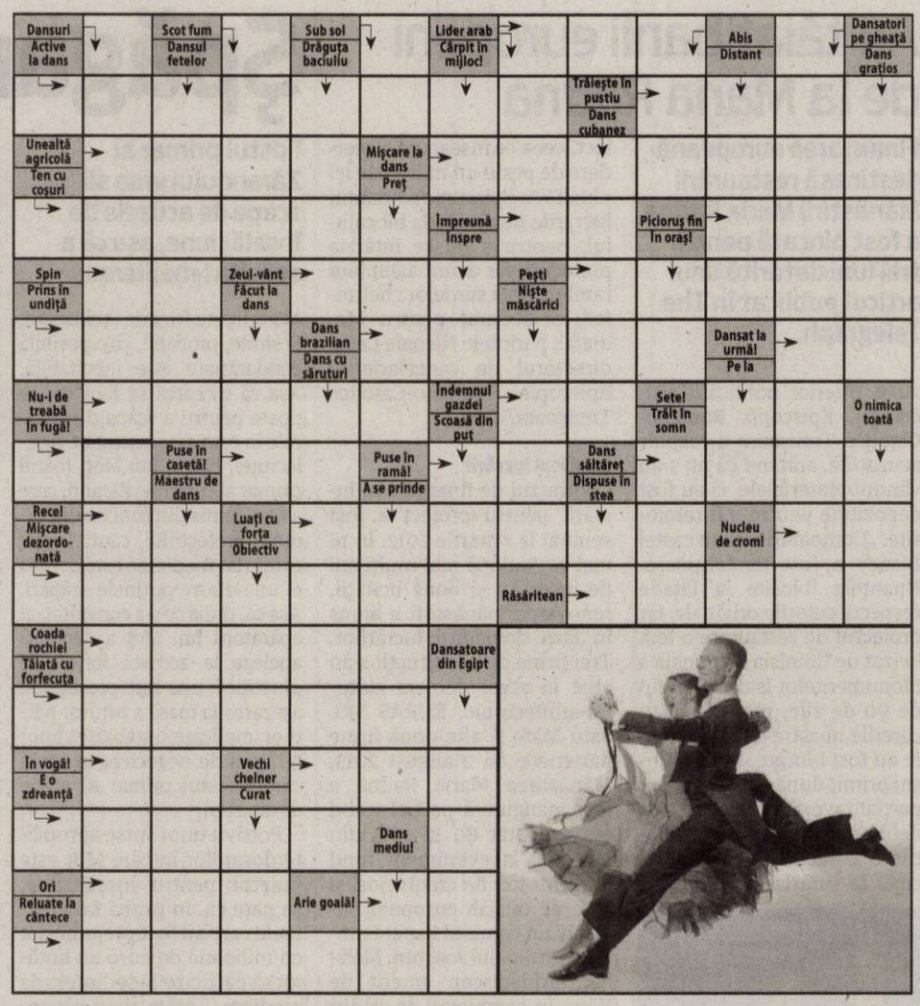

Citire apometre

Vineri, 20 noiembrie 2015. Blocuri Calea Aurel Vlaicu Z9-Z34, Z3-Z8, „B", „C", „P", X1-X42, „I", „U", „Y", blocuri Colonia Fraţii Neumann, Orăştie, Slănic, Haţeg, blocuri L. Rebreanu, Târgului, N. Oncu, Streiului, Baladei, Rodnei, blocuri Faleza Sud, Cocorilor, Pelinului, Vrabiei, Cucului, Muşeţel, I. Cosânzeana, A. Purice, H. Coandă, Biruinţei, Clujului cu soţ, Ghe. Doja cu soţ, Ghe. Doja fără soţ, Căpitan Ignat, Dorobanţilor, Hunedoarei, Sibiului, Barbu Lăutaru, Ghe. Bariţiu, L. Szantay, P-ţa Catedralei, Meţianu, Românului, Ac. Teologică, E. Gojdu, Tribunul Buteanu, A. Gavra, S. Tekelia, P-ţa H. Domokoş, Florilor, Preparandiei, Dornei, M. Scaevola, Revoluţiei cu soţ, Revoluţiei fără soţ, I.C. Brătianu, P-ţa Luther, G. Coşbuc, S. Balint, A. Contruş.

SOLUŢIA INTEGRAMEI DIN NUMĂRUL PRECEDENT

M ■ H ■ B ■ EVA ■ A ■ RADACINA ■ COLT ■ SCOASA ■ ETATI ■ RE ■ STOMATOLOG ■ LG ■ ENOT ■ RA ■ R ■ TEACA ■ LASI ■ SU ■ O ■ UA ■ SIRA ■ DT ■ CARIAT ■ NUTRIA ■ DANTURA ■ AURI ■ NU ■ IAPA ■ LIMBA ■ NF ■ TIC ■ CAISI ■ I ■ E ■ LM ■ FT ■ REDATI ■ MELANJ ■ MUSTRAT

Reţeta zilei

Cuiburi de cartofi cu spanac şi ouă

INGREDIENTE. 4 cartofi măricei, 400 g spanac opărit şi tocat, 4 linguriţe cu ulei de măsline, 4 ouă mari, 1 linguriţă sare, 2 linguriţe praf usturoi, 2 linguriţe pudră ceapă, 4 linguriţe ulei.

MOD DE PREPARARE. Se dau cartofii pe răzătoare mare, apoi se presară deasupra jumătate din cantitatea de sare, se amestecă bine şi amestecul se pune într-o strecurătoare timp de 20 de minute. În acest timp, se sotează spanacul în ulei de măsline, se presară restul de sare şi câte două linguriţe cu praf de usturoi şi ceapă. Se amestecă totul şi se pune la foc până când lichidul se evaporă, adică 6-8 minute. Apoi, scurge cu mâinile cartofii şi pune-i într-un castron împreună cu piperul, uleiul şi restul de pudră de usturoi şi ceapă. Se amestecă totul bine. Se ung cu puţină grăsime formele de brioşe şi se tapează fiecare formă cu amestecul de cartofi raşi. Se dau la cuptorul încins pentru 15 minute. Separat se bat ouăle, se adaugă un praf de sare şi se încorporează în spanac. Apoi, cu această compoziţie se umplu cuiburile de cartofi şi se dau la cuptor pentru încă 10-15 minute. Se lasă să se răcească înainte de a se scoate din formă.

Poftă bună!

Programe TV Joi, 19 noiembrie

TVR 1

07.00 Telejurnal matinal
09.00 Starea naţiei. (R)
10.00 Tot ce contează
11.00 Viaţa cu Derek. (Comedie, Canada, 2005) Când George Venturi se căsătoreşte cu Nora McDonald, mutându-se din Toronto în oraşelul London din provincia Ontario, nu doar vieţile lor de adulţi se schimbă, ci şi vieţile celor 5 copii pe care noul cuplu îi va creşte „la comun".
11.30 Viaţa cu Derek. (serial, Canada, 2005)
12.00 Teleshopping
12.30 Tribuna partidelor parlamentare
13.00 De joi până joi.
14.00 Telejurnal. Sport, Meteo
15.00 Teleshopping
15.30 Akzente
16.55 Vorbeşte corect!
17.00 Interes general
18.00 Lozul cel mare
19.00 Prim-Plan
19.45 Vorbeşte corect! (R)
19.55 Starea zilei

20.00 Telejurnal. Sport, Meteo
21.00 Vorbeşte liber! Moderator Mihai Rădulescu
21.55 Starea zilei. Emisiune de Dragoş Pătraru
22.00 Starea naţiei. Emisiune de Dragoş Pătraru
23.00 Anchetele comisarului Antonescu
23.35 Moartea bate la uşă. (Thriller, SUA, 1967)
01.20 Exclusiv în România. Cristian Tăbără călătoreşte, descoperă şi prezintă obiective turistice, istorie, cultură, credinţă, arhitectură, tradiţii, gastronomie, facilităţi turistice şi, mai ales, unicate europene şi mondiale din România, dintre care unele sunt încă necunoscute şi neexploatate turistic.
02.00 Tot ce contează
02.50 Discover România

PRO TV

07.00 Ştirile PROTV
10.30 La Maruta. (r)
12.00 Vorbeste lumea
13.00 Stirile PROTV
14.00 Vorbeste lumea
16.00 Lectii de viata
17.00 Ştirile PROTV
17.30 La Maruta. Show-ul, cu un nume nou şi cu multe idei proaspete, păstrează linia cu care a încântat publicul atâţia ani. Cătălin Măruţă a pregătit împreună cu echipa sa rubrici noi, filmări inedite, invitaţi cu poveşti surprinzătoare, dar şi subiecte ale momentului, exclusivităţi şi un decor reîmprospătat. Campionul în divertisment transmite cele mai proaspete ştiri din lumea mondenă şi lansează noi trend-uri în show-biz-ul românesc. Vedetele vor avea parte de multe întâmplări neaşteptate şi, vor fi subiectul unor farse.
19.00 Ştirile PROTV

20.30 Dumnezeu pentru o zi. comedie, SUA, 2003
22.30 Stirile PROTV
23.00 Homeland: Reteaua terorii. thriller, SUA, 2011. Protagoniştii serialului sunt nimeni alţii decât celebra Claire Danes, câştigătoare a patru Globuri de Aur şi Damian Lewis, premiat cu Globul de Aur pentru rolul lui Nicholas Brody din „Homeland". Danes este Carrie Mathison, ofiţer CIA, sancţionată pentru că a dus la capăt o misiune neautorizată în Irak.
00.00 Jane si Maura: Detectivi in Boston. serial, SUA, 2010
01.00 Jocul minciunilor, episodul 8. serial, SUA, 2011.
02.00 Lectii de viata. (r)
03.00 Vorbeste lumea. (r)
05.30 La Maruta. (r)

ANTENA 1

06.00 Observator (live)
08.00 Neatza cu Razvan si Dani. Dani şi Răzvan şi-au reunit forţele pentru a aduce în casele oamenilor, în fiecare dimineaţă, buna dispoziţie atât de necesară pentru a avea o zi bună.
10.50 In gura presei
11.40 Teleshopping
12.00 Mireasă pentru fiul meu
13.00 Observator
14.00 Mireasă pentru fiul meu. Formatul de succes internaţional „May I call you mom?" vine în România sub numele de „Mireasă pentru fiul meu". Cel mai aşteptat show matrimonial din România aduce din nou în centrul atenţiei poveşti de dragoste, întâmplări spectaculoase, reguli dure, confruntări acide, emoţii, suspans şi multe provocări.
16.00 Observator
17.00 Acces direct
19.00 Observator

20.00 Observator special. cu Octavia Geamanu
20.30 Am ceva sa-ti spun
23.00 Un Show Păcătos cu Dan Capatos
01.00 Am ceva sa-ti spun. (reluare) Cei care doresc să-şi reîntâlnească semenii cu care au pierdut legătura ori aceia care vor din tot sufletul să încheie un conflict din viaţa lor şi au nevoie de sprijin în acest sens, oamenii plini de recunoştinţă faţă de cineva care le-a salvat ori schimbat viaţa, dar şi cei care, forţaţi de împrejurări, au comis fapte pentru care vor să-şi ceară iertare de la cei cărora le-au greşit o pot face în cadrul acestui show!
03.00 Observator. (r)
04.00 Acces direct (r)

HBO

06.00 Liga dreptăţii: Captivi în timp. Animaţie, SUA, 2014. Regia: Giancarlo Volpe.
06.55 Proiectul Almanac. SF, SUA, 2014. Regia: Dean Israelite. Cu: Jonny Weston
08.45 Ţinta: Preşedintele. Acţiune, Finlanda, 2014. Regia: Jalmari Helander
10.15 Lucas, spaima furnicilor. Animaţie, SUA, 2006.
11.45 O noapte la muzeu: Secretul Faraonului. Aventuri, SUA, 2014. Regia: Shawn Levy
13.25 Graţie şi durere. Serial, SUA, 2015.
14.25 Pe platourile de filmare
14.55 Viaţa nu e pentru laşi. Dramă, Germania, 2012.
16.35 Jocuri riscante. Dramă, SUA, 2013. Regia: Bronwen Hughes
18.05 Jucătorul. Dramă, SUA, 2014. Regia: Rupert Wyatt

20.00 Copilul dorit. Documentar, SUA, 2014. Regia: Valerie Veatch
21.15 Eliminaţi mesagerul! Dramă, SUA, 2014. Regia: Michael Cuesta Cu: Jeremy Renner, Rosemarie DeWitt
23.10 Banshee. serial, SUA, 2015.
00.00 Episoade. Serial, SUA, 2015.
00.30 Sunset Park. Dramă, SUA, 1996. Regia: Steve Gomer. Cu: Rhea Perlman, Fredro Starr, Carol Kane, Terrence Howard, De'Aundre Bonds
02.10 Aproape letală. Acţiune, SUA, 2015. Regia: Kyle Newman. Cu: Hailee Steinfeld, Samuel L. Jackson
03.50 Procesul Pamelei Smart. Documentar, SUA, 2014. Regia: Jeremiah Zagar

TVR 2

09.20 Cartea cea de toate zilele **09.30** Europa 360° (r) **11.00** Nimic prea bun pentru un cowboy **12.00** La fix **13.00** Telejurnal **13.20** Arta fericirii **14.30** Cultura minorităţilor Maghiara de pe doi **15.00** Telejurnal **16.00** Ieri- Azi – Mâine **17.00** Nimic prea bun pentru un cowboy **17.50** Cartea cea de toate zilele **18.00** Telejurnal **19.00** Documentar 360° - GEO **20.10** Urmează-ţi visul! **22.00** Ora de ştiri **23.10** Dr. House **00.00** La fix (r) **01.00** Arte , carte şi capricii(Reluare) **02.00** Cartea cea de toate zilele **02.15** Arta fericirii (r) **03.30** Cap Compas (r)

AXN

07:05 Hannibal Post Mortem **07:15** Hannibal Post Mortem **07:25** Autopsia crimei Drama, SUA, 2011 **08:25** NCIS: Anchetă militară **09:25** Numerele **10:20** Medium **11:15** Sherlock Holmes şi Dr. Watson **12:15** Autopsia crimei **13:15** NCIS: Anchetă militară **14:15** Numerele **15:10** Medium **16:10** Sherlock Holmes şi Dr. Watson **17:10** Numerele **18:10** NCIS: Anchetă militară **19:10** Medium **20:10** Autopsia crimei **21:00** Băieţi răi **23:15** Hawaii 5.0 **00:15** Numerele **01:10** Băieţi răi **03:10** Hawaii 5.0

ANTENA 3

6.00 Ştirile dimineţii **10.00** Previziunile zilei cu Sabina Iosub **11.00** Se întâmplă în România **12.00** Ştiri **13.00** Se întâmplă în România cu Maria Coman **14.00** Ştiri **15.00** Esenţial cu Mihaela Bârzila **16.00** Esenţial **17.00** 100 de minute cu Alessandra Stoicescu **18.00** 100 de minute **18.45** La ordinea zilei cu Dana Grecu şi Radu Tudor **20.30** Subiectiv cu Răzvan Dumitrescu **21.30** Sinteza zilei **23.15** In gura presei **0.00** Ştiri **1.00** Sinteza zilei **2.00** Sinteza zilei

PRIMA TV

07:15 Focus din inima României **08:20** Focus Magazin **09:00** Râzi şi câştigi **10:00** Putere şi Glorie **11:30** Ajutor! Vreau să slăbesc! **13:50** Nimeni nu-i perfect **15:00** Râzi şi câştigi **15:30** Cireaşa de pe tort **16:30** Focus **17:10** Trăsniţii **18:00** Focus **19:30** Focus Magazin **20:15** Cronica Cârcotaşilor **21:00** Dosarele DNA **22:00** Trăsniţii **22:45** Focus din inima României **23:15** Focus Magazin **00:00** Putere şi Glorie **02:45** Cronica Cârcotaşilor (reluare) **03:30** Trăsniţii **04:00** Nimeni nu-i perfect **05:15** Ajutor! Vreau să slăbesc! **06:00** Focus

CINEMAX

07:00 Unde înfloresc crinii **08:40** Patul meu de zinc **10:00** Arta seducţiei **11:35** Arta seducţiei Comedie, Franţa, 1964 **13:05** O adolescentă grea **14:25** Cinci poveşti **15:55** Semnale de fum Dramă, SUA, 1998 **17:25** Patul meu de zinc Dramă, SUA, 2008 **18:45** Dragoste la persoana a treia **21:00** Jay şi Silent Bob contraatacă **22:45** Grudge Match: Faceţi pariurile! Comedie, SUA, 2013 **00:35** Dobermann Poliţist, Franţa, 1997 **02:15** Generaţia blestemată Poliţist, SUA, 1995 **03:40** Vieţi distruse Dramă, Marea Britanie, 1998

DIVA

06.00 Numai tată să nu fii ! **07.00** Chipul răzbunării **08.00** Miss Marple**10.00** Neveste disperate **11.00** Numai tată să nu fii ! **12.00** Crăciun în Louisiana **14.00** În mintea criminalului **15.00** Neveste disperate **16.00** Chipul răzbunării **17.00** Dorinţa de Crăciun **19.00** Neveste disperate **20.00** În mintea criminalului **21.00** Bibliotecarii **22.00** Soţia perfectă: **23.00** Fenomenul **02.15** Chipul răzbunării **03.00** Neveste disperate **03.45** Jurnalele vampirilor **04.30** Dorinţa de Crăciun

ACASĂ

06:00 Vorbeste lumea (r) **09:15** Iertare (reluare) **11:15** Teleshopping **11:30** Rosario (reluare) **13:30** Teleshopping **14:00** Tanar si nelinistit **15:00** Suflet de gheata **17:00** Iti ordon sa ma iubesti! ep. 125 **18:00** Iertare **20:00** Rosario **22:00** Vise de smarald Cu: Irene Esser, Luis Geronimo Abreu, Mimi Lazo, alejandro Mata, Maria Antonieta Duque **23:00** Inima de tigan **00:00** Iubiri vinovate **01:00** Iertare (reluare) **02:30** – Doamne de poveste **03:30** Inima de tigan (reluare) **04:15** Doctorul casei **05:15** Doamne de poveste (reluare)

PRO CINEMA

04:30 Noul domn Jordan (reluare) **07:00** La Maruta (reluare) **08:30** La Bloc (reluare) **11:00** Diferit de ceilalati (reluare) **13:00** Ultimul orizont (reluare) **16:00** La Bloc **18:15** S-a întâmplat într-o noapte **20:30** Rachel se marita, Statele Unite ale Americii, 2008 Regia: Jonathan Demme Cu: Sebastian Stan, Roslyn Ruff, Anne Hathaway, Bill Irwin, Anna Deavere Smith, Annaleigh Ashford **22:45** Etajul al treisprezecelea Productie: Germania, Statele Unite ale Americii, 1999 **00:45** Rachel se marita (r) **02:45** Cine A.M.

EUFORIA

05.45 Nu-i usor sa fii mireasa **06.45** Reality-Show: Sa gatim romaneste **07.45** Reteta dragostei **08.45** Reality-Show: Sa te prezint parintilor **10.00** Glee **11.00** Reality-Show: Prodanca si Reghe: Fascinati de Romania **13.15** Obsesia (r) **14.00** Medici in Santa Monica (r) **15.00** Nu-i usor sa fii mireasa (r) **16.00** Dincolo de nori **17.30** Triunghiul razbunarii **19.00** Dr. House (r) **20.00** Obsesia **21.00** Medici in Santa Monica **22.00** Dr. House **23.00** Prietenii tai **00.00** Medici in Santa Monica (r) **01.00** Prietenii tai

ANTENA STARS

06:15 Star Magazine (reluare) **07:55** Teleshopping **08:10** Star news (reluare) **09:00** STAR MATINAL (cu Rocsana Marcu si Razvan Botezatu) **12:00** STAR MAGAZINE (cu Laura Micovschi) **13:45** - Teleshopping **14:00** NECENZURAT (cu Adriana Bahmuteanu) **16:00** STAR MAGAZINE **17:00** Agentul VIP (reluare) **18:55** STAR NEWS (cu Andra Trandas) **19:45** RĂI DA' BUNI **21:45** STAR NEWS **22:00** AGENTUL VIP (cu Cristian Brancu) **00:15** ÎN PUII MEI (cu Mihai Bendeac) **01:00** Răi da' buni (reluare) **03:00** Agentul Vip (reluare)

RTL KLUB

07:00 Desene animate **08:35** Ştiri **09:08** În fiecare dimineaţă! **12:45** Astro Show **13:45** Budapesta, zi şi noapte (rel.) **14:55** Patru contra patru **15:35** Prizonierii dragostei (s) **16:45** Fără urmă (s) **17:40** Suleiman (s) **19:00** Ştiri **19:55** Focus **20:30** Budapesta, zi şi noapte (s) **21:45** Între prieteni (s) **22:20** Tovarăşi de despărţire (s) **00:15** Ştiri

REDACŢIA NU ÎŞI ASUMĂ RĂSPUNDEREA PENTRU EVENTUALELE SCHIMBĂRI

DIGI FILM

06:10 Stuck in Love. Comedie. 2013. **07:45** Vecinul meu Totoro. Anim. 1988. **09:10** Strigătul. Dr. 1991. **10:40** Billy Madison. Com. 1995. **12:15** Fraierul. Com. 2000. **13:50** Tipul cel nou. Comedie. 2002. **15:20** O aniversare cu bucluc. Comedie. 1984. **16:50** Arte liberale. Comedie. 2012. **18:25** Dispariţii. Dramă. 2008. **20:00** Blue Crush 2. Rom. 2011. **21:55** Jocul cu Moartea. Horror. 2002. **23:30** The League of Gentlemen's Apocalypse. Comedie. 2005. **01:05**Jackass prezintă: Un bunic nebun. Comedie. 2013

Legea insolvenţei persoanelor fizice

ARAD. Vineri, 20 noiembrie 2015, Sala Festivă a Tribunalului Arad va găzdui începând de la ora 9.00 conferinţa cu tema „Noutate absolută în Legislaţia Românească modernă - Legea insolvenţei persoanelor fizice". Specialişti în domeniu - atât din judeţul Arad, cât şi invitaţi din ţară - vor susţine prezentări cu privire la aspectele teoretice şi practice ale Legii nr 151/2015 privind insolvenţa persoanelor fizice. Organizatorii conferinţei sunt Colegiul Consilierilor Juridici Arad, Tribunalul Arad şi U.N.P.I.R Filiala Arad. **JA-D.D.**

Board-ul Aradului, în şedinţă FOTO: FAN

Cei zece care vor prezenta candidatura

ARAD. Miercuri, începând de la ora 16.00, Primăria a programat o întâlnire a board-ului oraşului - un eveniment în care înţelepţii Aradului" (cum i-a numit Gheorghe Falcă) analizează proiectele Municipalităţii. De data aceasta se va prezenta candidatura la titlul de Capitală Verde Europeană 2018, candidatură ce a fost recent acceptată. De asemenea, se va prezenta şi echipa care, pe 7 decembrie, va merge la Bucureşti, la Ministerul Culturii, pentru susţinerea candidaturii Aradului la titlul de Capitală Europeană a Culturii 2021.

Gheorghe Falcă a anunţat, în avanpremieră, componenţa echipei, în cadrul unei conferinţe de presă care a avut loc miercuri, la ora 13.00. Echipa este formată din următorii: primarul Aradului, Gheorghe Falcă, preşedintele interimar al CJ, Adrian Ţolea, directorul Asociaţiei Arad Capitală Culturală Europeană, Andrei Ando, scriitoarea Lia Faur, antreprenorul Michael Bulzan, actorul Zoltan Lovas, voluntarul Kathryn Cloke, viceprimarul Aradului, Levente Bognar, vicepreşedintele Asociaţiei Culturale Musikforum Europa Arad, Rodica Tălmaciu şi consilierul municipal Anton Farcaş. Din echipă mai face parte artistul Paul Cimpoeru, iar rezerve sunt: Arpad Matekovits, Ana Maria Flore, Lucian Mureşan, Dumitru Şerban, Glad Varga, Ramona Creţu şi Dana Andreica.

„Astăzi (miercuri-n.r.) prezentăm board-ului echipa. Săptămâna aceasta vin consultanţii şi pregătim scenariul şi regia de prezentare a candidaturii noastre din 7 decembrie" - a precizat primarul Gheorghe Falcă. **JA-D.D.**

Canalul Mureşel, navigabil

Primarul Gheorghe Falcă a anunţat că va face demersuri la noul Guvern pentru modernizarea Mureşelului şi punerea sa în valoare.

Proiect grandios pentru un canal plin de mizerie FOTO: FAN

ARAD. Se mulează perfect pe proiectele Municipalităţii din jurul candidaturilor la titlurile de Capitală Verde a Europei 2018 şi Capitală Europeană a Culturii 2021. Însă administraţia locală nu are nicio putere asupra modernizării canalului Mureşel şi a punerii în valoare a acestuia.

„Canalul Mureşel nu este un canal al municipiului Arad. De mult vorbim despre necesitatea de a se realiza un parc în jurul acestui canal, de a fi dragat corect, de a putea fi chiar navigabil. Odată cu schimbarea guvernului, voi face toate demersurile pentru ca cei de la ANIF să realizeze corect întreţinerea canalului Mureşel. Şi - spun şi instituţional ceea ce spun public - domnul Purcaru trebuie să părăsească funcţia respectivă (director al ANIF Arad -n.r.) pentru că nu a reuşit până acum să răspundă solicitării Primăriei de a prezenta exact suprafeţele care sunt ale canalului şi ceea ce doreşte să realizeze dânsul, în calitate de manager politic peste ANIF, cu referire la acest canal. L-aş invita să facă o plimbare pe canalul Mureşel, să ajungă în Confecţii, să se întâlnească cu oamenii şi atunci să-şi evalueze modul în care a realizat dânsul activitatea de la ANIF. Sper ca actualul guvern să schimbe pe omul politic care coordonează ANIF, care blochează propriu-zis realizarea acestui proiect" - a spus primarul Gheorghe Falcă în cadrul conferinţei de presă de miercuri.

Detalii...

Potrivit primarului, „terenul din stânga şi din dreapta canalului - 5-8 metri de fiecare parte - e terenul ANIF, pe care oamenii şi-au împins grădinile şi prin care se deversează în Mureşel. Nu e terenul oamenilor, ci al ANIF." Aici ar putea fi amenajat un parc longitudinal („se înierbează, se fac alei, se pun bănci"), care se va lega cu celelalte parcuri din oraş astfel încât să formeze un cerc. Totodată, canalul ar putea fi curăţat, deversările - blocate, iar apoi s-ar putea amenaja astfel încât pe el să poată circula bărci.

Gheorghe Falcă ne oferă detaliile: „Jos trebuie făcut un stăvilar, la ieşire din Confecţii, ca să ţină apa. Pompezi apă de la pompa din zona Maranata. Mai întâi pompezi apă ca să se spele mizeria, după aceea opreşti repede, îi verifici pe cei care deversează mizerie în canal şi le spui să-şi închidă «jucăriile». Stăvilarul ridică nivelul apei... Ce înseamnă navigabil? Înseamnă apă constantă de 50 de centimetri. Să zicem că la asta se adaugă 30 de centimetri aluviuni, jos, deci trebuie să fie 80 de centimetri. Faci pe două sensuri acele bărci cu fund lat, nu cu fund adânc - opt pe un sens, opt pe alt sens - cu un punct de întoarcere şi un punct de garare."

De unde până unde s-ar putea merge cu barca pe Mureşel? „Din zona spitalului până dincolo de Confecţii. Acolo se face stăvilarul şi întorci. Specialiştii se vor ocupa de asta" - a conchis primarul.

DIANA DUŢU
diana.duţu@russmedia.ro

Asumarea modernizării

Edilul Aradului a explicat că, din punctul lui de vedere, există trei soluţii pentru asumarea modernizării canalului Mureşel. „Cei de la ANIF pot face singuri acest lucru. A doua soluţie este să ne transfere nouă totul – lucru cu care suntem de acord. A treia soluţie este să realizeze ei o parte şi să ne transfere şi nouă o parte. În cazul variantelor 2 şi 3, noi căutăm un operator privat care să pună opt bărci, să facă staţii... tot şi care dă preţul cel mai mic pentru cetăţeni. Facem un caiet de sarcini şi vine un sistem privat şi gestionează această activitate" - a declarat Gheorghe Falcă.

Începe reabilitarea pe Constituţiei!

Potrivit primarului Falcă, fostul premier Victor Ponta a semnat un nou acord pentru reabilitarea a 27 de străzi din municipiu, chiar în perioada când şi-a depus mandatul.

Veste bună pentru locuitorii de pe strada Constituţiei FOTO: FAN

ARAD. „Pentru prima dată putem spune că în 2016 începem reabilitarea străzii Constituţiei. Este cea mai lungă stradă din municipiul Arad - 2,045 kilometri - cu o suprafaţă de 12.270 de metri pătraţi." Anunţul a fost făcut de primarul Gheorghe Falcă, în cadrul unei conferinţe de presă care a avut loc miercuri.

Strada Constituţiei este doar una din cele 27 de străzi din municipiul Arad care trebuiau reabilitate încă din 2012, printr-un proiect de aproape opt milioane de euro. „Atunci, în 2012, guvernul Ponta a anulat acel proiect şi a dorit să îl înlocuiască cu un proiect mult mai mare. Suntem astăzi, la trei ani distanţă faţă de 2012, şi ni s-a confirmat că guvernul Ponta a anulat acel proiect, că cele 27 de străzi au fost în administrarea guvernului şi abia în 11 noiembrie 2015 am semnat un alt acord cu guvernul României pentru reabilitarea celor 27 de străzi, timp de trei ani, cu o valoare de 21 de milioane de lei. Finanţarea se va face din credit de angajament, ceea ce obligă pe următorii guvernanţi să garanteze creditul şi, evident, să-l plătească la un moment dat. Tot credit de angajament a fost şi în 2012, doar că atunci finanţarea a fost retrasă. În acest moment am ajuns în urmă cu trei ani de zile. Şi mai urmează trei ani de zile pentru implementarea proiectului. Promitem că anul viitor vom începe cu strada Constituţiei, cu Magheru şi, eşalonat, în trei ani de zile, trebuie să finalizăm cele 27 de străzi care aveau finanţare în 2012 şi care au fost blocate de guvernul Ponta" - a declarat Gheorghe Falcă.

Hunedoarei

În acest context, primarul a amintit că în prezent se lucrează la strada Hunedoarei. „Suntem în faza finală de a realiza strada Hunedoarei, o stradă foarte complicată şi destul de lungă - o stradă care are 724 de metri şi 4.344 de metri pătraţi. E o stradă foarte importantă pentru că trebuie să realizeze legătura cu celelalte străzi care duc spre malul Mureşului. Propriu-zis, după realizarea acestei străzi, noi vom intra în procedura de finalizare a ceea ce înseamnă străzile care duc spre malul Mureşului. A fost una dintre cele mai complexe lucrări pentru că acolo exista o fundaţie destul de puternică, plus că exista piatră cubică ca suprafaţă portantă" - a explicat Gheorghe Falcă.

6 Vânători

În cadrul conferinţei de presă de miercuri edilul a vorbit şi despre modernizarea cartierului 6 Vânători: „Noi am finalizat, marţi, 6 Vânători, unde suntem în faza finală de a realiza lucrările din spatele blocurilor. Excepţie face drumul de la barieră până la Vlaicu, care nu ştim dacă se va realiza anul acesta. În proporţie de 80%, noi anul acesta am modernizat cartierul. În zona 6 Vânători mai sunt două străzi pietruite: strada paralelă cu calea ferată (aşteptăm acolo ca cei de la CFR să-şi pună panourile fonoabsorbante) şi încă o stradă perpendiculară. În rest, situaţia este bună, s-a finalizat şi curăţenia." **JA-D.D.**

Ziua Naţională fără Tutun

ARAD. Direcţia de Sănătate Publică Arad le aminteşte arădenilor că în data de 20 noiembrie se celebrează Ziua Naţională fără Tutun. Un prilej numai bun pentru a distribui pliante anti-fumat în şcoli şi de a purta discuţii interactive cu elevii. Toate, cu sprijinul reţelei de medicină şcolară din municipiul Arad.

„Ziua Naţională fără Tutun oferă cadrul informării şi sensibilizării populaţiei cu privire la riscurile generate de consumul de tutun, precum şi a populaţiei nefumătoare cu privire la riscurile la care se supune prin inhalarea fumului de ţigară - aşa numitul «fumat pasiv» -, alături de încurajarea acesteia din urmă de a-şi solicita dreptul la un aer fără fum de ţigară, prin respectarea prevederilor legale în vigoare. Campania are ca obiective informarea şi conştientizarea populaţiei asupra riscurilor asociate consumului de tutun, creşterea numărului de persoane care nu încep să fumeze şi a celor care renunţă la fumat, protecţia faţă de expunerea la fumul de tutun" - spune Constantin Cătană, director al DSP Arad. **JA-D.D.**

russmedia
new. every day.

Russmedia Press, editorul cotidianului Jurnal arădean, parte a grupului multinaţional Russmedia Press, care îşi desfăşoară activitatea în domeniul presei locale tipărite

CAUTĂ

Distribuitori de presă (în cutii poştale)
pentru Chişineu Criş.

Cerinţe:
Seriozitate;
Dinamism;
Conştinciozitate.

Se oferă:
Salariu atractiv;
Timp de lucru 2 ore.

Informaţii suplimentare la telefon:0257/212.032 sau 0729.989.504, de luni până vineri între orele 9 şi 17.

Artistul arădean Onisim Colta expune la Timişoara

ARAD. Patru artişti. Doi din România, doi din Ungaria: Onisim Colta şi TAJÓ, Nadás Alexandra şi Nagy Gabor. Aceasta este reţeta celui mai recent exerciţiu plastic găzduit de galeria timişoreană Pygmalion, din Casa Artelor (str. Augustin Pacha nr.8). Cei patru plasticieni propun privitorilor lucrări de pictură şi sculptură reunite sun titlul: „2+2".

Afişul evenimentului FOTO: FAN

„Ceea ce propunem publicului vreme de trei săptămâni, în galeria Pygmalion, este un demers foarte interesant. O spunem noi şi, cu siguranţă, o vor spune şi privitorii. Ne mişcăm şi ne simţim bine toţi patru într-o lume aparent asemănătoare. Cu toate acestea, suntem personalităţi puternice, artişti care ştim să spunem şi să transpunem idei şi stări într-un mod original, profund şi provocator", spune artistul plastic Iosif Ştefan Tasi - TAJÓ, despre expoziţia de la Pygmalion.

Prima întâlnire cu publicul are loc vineri, 20 noiembrie, de la ora 18.00. Prezintă istoricul şi criticul de artă Ioan Szekernyes. Lucrările stau pe simeze până în 8 decembrie.

JA-A.M.

„Profesionala", în planul pe anul şcolar 2016-2017

ARAD. În conformitate cu prevederile OMEN nr. 3136 din 20.02.2014, învăţământul profesional cu durata de 3 ani se organizează în unităţile de învăţământ care anexează la propunerea privind planul de şcolarizare contracte cadru încheiate cu operatorii economici/instituţii publice.

Drept consecinţă, operatorii economici parteneri, interesaţi de şcolarizarea claselor de învăţământ profesional cu durata de 3 ani, vor trebui să transmită în scris la Inspectoratul Şcolar Judeţean Arad, conform modelului din Anexa 2 la Nota VET/2983/09.11.2015, solicitarea de şcolarizare în învăţământul profesional cu durata de 3 ani pentru anul şcolar 2016-2017, până cel târziu în 11 decembrie 2015.

Accesând site-ul ISJ Arad (secţiunea noutăţi) se pot obţine informaţii suplimentare privind prevederile legislative în vigoare privind parteneriatul cu unităţile de învăţământ în vederea şcolarizării în învăţământul profesional cu durata de 3 ani pentru anul şcolar 2016-2017.

JA-V.F.

Pregătire practică în ateliere FOTO: FAN

Molière, Cehov şi Casanova

La jumătatea drumului în ediţia a XXI-a a Festivalul Internaţional de Teatru Clasic Arad.

Secvenţă din „Vicleniile lui Scapino" FOTO: FAN

ARAD. După ce aseară aţi fost încântaţi de Amalia Ciolan, în monologul dramatic după „20 de ani în Siberia. Amintiri din viaţă", de Anita Nandriş-Cudla, al Teatrului Naţional „I.L. Caragiale" şi de spectacolul „Rata sălbatică", de Henrik Ibsen, prezentat de Teatrul „L.S. Bulandra" (ambele din Bucureşti), astăzi, de la ora 18.00, sunteţi invitaţi în sala mare a TCIS la ...„Vicleniile lui Scapino" de Molière.

„Vicleniile lui Scapino" este primul spectacol din repertoriul Teatrului Tineretului din Piatra-Neamţ, având premiera în 3 octombrie 1958, în regia lui David Esrig. După mai bine de o jumătate de secol, regizorul Alexandru Mâzgăreanu oferă comediei un nou înveliş. Actorii trupei din Piatra Neamţ vă prezintă un altfel de Molière: modern vizual, cu certe simboluri ale vremurilor noastre, însă neştirbindu-i cu nimic spiritul viciat, râsul tonic care îndreaptă moravuri.

Tot azi, ceva mai târziu (de la ora 20.00), la Sala Studio, intrăm în universul cehovian cu propunerea regizorală a Andreei Vulpe - „Platonov" - un text provocator, profund, pe care actorii Teatrului „Maria Filotti" din Brăila şi-l însuşesc remarcabil, reuşind să transmită melancolia, plictisul, blazarea şi echivocul specific scriiturii dramaturgului rus.

„Casanova" - după Memoriile lui J. Casanova de Seingalt, scrise de el însuşi, în regia lui Dragoş Galgoţiu - seduce de la primul minut. Şi de aceasta vă veţi convinge mâine, 20 noiembrie, ora 19.00, când sunteţi aşteptaţi la spectacolul Teatrului Odeon din Bucureşti. Fermecătoarea lume barocă, decadentă este surprinsă cu minuţiozitate de regizor, alături de Doina Levintza, creatoarea unor costume spectaculoase şi de Sabina Spatariu, realizatoarea picturii. Inserţiile coregrafice speciale imaginate de Răzvan Mazilu devin adevărate momente de „respiro" pentru personajele a căror energie burlescă dezgoleşte trăirile excentrice şi aventurile amoroase ale unui secol extrem de frivol.

JA-V.F.

155 de ani

„Platonov" este un eveniment dedicat aniversării a 155 de ani de la naşterea lui Cehov şi face parte din programul „Clasic vs. Contemporan". Este prima piesă scrisă de Cehov, la doar 18 ani, şi poartă în ea germenii viitorului geniu dramatic.

UVVG, în parteneriat pe excelenţă

Universitatea de Vest „Vasile Goldiş" Arad, în programe cu mari universităţi din ţară.

ARAD. O delegaţie a Universităţii de Vest „Vasile Goldiş", condusă de prof. univ. dr. Aurel Ardelean, preşedintele Universităţii şi prof. univ. dr. Anca Hermenean, prorector cu cercetarea ştiinţifică, a participat, zilele trecute, la Bucureşti, la conferinţa de închidere a proiectului „Programe doctorale şi post-doctorale de excelenţă pentru formarea de resurse umane înalt calificate pentru cercetare în domeniile Ştiinţele Vieţii, Mediului şi Pământului", implementat de Universitatea din Bucureşti, în parteneriat cu Universitatea de Vest „Vasile Goldiş" , Universitatea „Alexandru Ioan Cuza" Iaşi, Universitatea „Babeş Bolyai" Cluj, Universitatea de Vest din Timişoara, Institutul de Biologie şi Patologie Celulară „N. Simionescu".

La conferinţa de la Bucureşti FOTO: FAN

Proiectul este în concordanţă deplină cu obiectivul general al programului POSDRU 2007-2013, AP.1 şi DMI 1.5 şi va contribui la creşterea atractivităţii carierei în cercetarea ştiinţifică şi la adaptarea cercetării din România la standardele competitive ale UE.

62 cercetători postdoctorat şi 106 doctoranzi au fost susţinuţi şi stimulaţi pentru desfăşurarea activităţii de cercetare prin: acordarea de burse; finanţarea participării la stagii de cercetare în universităţi/institute de cercetare competitive din ţară/UE şi la conferinţe şi seminarii în ţară şi străinătate; participarea la cursuri şi sesiuni de formare.

JA-V.F.

Scopul proiectului

Proiectul a avut ca scop stimularea şi susţinerea unei cariere în cercetare, în domeniile Ştiintelor Vieţii, Mediului şi Pământului (Biologie, Ştiinţa Mediului/ Ecologie, Geologie, Geografie).

Cronica literară

„Cine eşti tu", Nicolae Nicoară-Horia?

Volumul „Nu ştiu dacă sunt..." al scriitorului arădean Nicolae Nicoară-Horia.

ARAD. Apărut cu o elegantă copertă, sugerând un plai al Apusenilor, volumul beneficiază de o prefaţă de peste 20 pagini, un eseu de exegeză atentă, care identifică coordonatele esenţiale ale textelor lirice din volum. Aflăm că acest „fiu al Munţilor Apuseni" provine din satul Sohodol („dealul cu har") de lângă Câmpeni, că este măcinat de doruri după „strigătul munţilor", după „umbrele strămoşilor", după „ritualurile rurale şi montane zilnice", după „mirosul aerului din copilărie" etc; concluzionează prefaţatoarea (C. Adamescu) că „nimic nu lipseşte poemelor ca să fie perfecte". Atât de tranşanta afirmaţie e, poate, un răspuns (prea) curajos la chiar îndoiala autorului exprimată în titlu „nu ştiu dacă sunt..." şi - cred eu - în locul celor trei puncte ar (putea) figura cuvântul „POET". Pentru că dincolo de seducţia tematică, de muzicalitatea armonioasă a versurilor, de arhitectura clasică a poemelor, Nicolae Nicoară - Horia e marcat/ obsedat de alte două motivaţii lirice: DORUL şi condiţia POETULUI. Nostalgia montanului strămutat la câmpie (de la Sohodol la Arad) a căpătat configuraţia lirică a dorului, un stimulant pentru rezonanţe emoţionale: „Mi-e dor de Roua de la Sohodol/ De-o sete sfântă gura mea e arsă!/ Mă fură gândul, ce sublime obol,/ Spre Apusenii cei rămaşi Acasă...".

Autorul şi cartea sa FOTO: FAN

În orice situaţie experienţială, vremelnicia aduce poetului o stare tulburată de „mirosul de fân" şi de „mirosul de coasă", căci printre brazdele de fân, amestecate „cu stelele din cer", vuieşte pădurea de brazi şi de tei, copleşind privirea cu „atâta floare". Dorul „cel bolund" (adică neastâmpărat) îi stimulează „DORINŢA" (un cuvânt derivat din „dor" - un specific sentiment al durerii cauzate de plăcere ori a plăcerii motivată de tristeţe); dorinţa esenţială a Poetului este de „a locui" în „Poezie": „Aşa îmi vine, Doamne, să m-ascund/ Într-un Cântec tânăr şi „bolund".../Cu tine, Poezia mea, vorbesc acum".

Nostalgia e animată de amintirea părinţilor (elegii tulburătoare pe care le-am regăsit la poeta din Pecica, E. Pete Ponta), a satului montan, a strămoşilor săi eroi (Horea şi Iancu), a copilăriei cu amirosurile sale pădurene şi a păşunilor din poenile apusene.

A doua dimensiune e cuprinsă în poemele „ARTE POETICE", acelea care îndrăznesc să dea răspuns pozitiv îndoielii din fraza „nu ştiu dacă sunt...". „Cuvântul" e animat şi reprezintă „cheia de boltă" a întregului volum. „E atâta poezie-n mine", afirmă N. Nicoară - Horia, iar când o revarsă în scriere (în „POEME"), poetul e fericit, cuvintele fiind pline „de harul divin".

Nicolae Nicoară-Horia trăieşte poezia, viaţa sa diurnă şi nocturnă „s-a mutat în cuvânt", versifică uşor şi îşi regăseşte cadenţa lirică în spaţiul montan al naşterii sale, care-i generează stări lirice tensionate. Poate avea încredere în ceea ce Florin Bănescu, neuitatul prozator arădean, a rostit despre el: „născut cu aleasă hăruire".

ANTON ILICA
redactia.jurnalaradean@russmedia.ro

O concluzie

Concluzia este că Poematicul şi-a identificat destinul cu scrisul, sensul vieţii e sensul poeziei. N. Nicoară – Horia trăieşte poetic şi se înşiruie stilului liric practicat de Ioan Alexandru, A. Păunescu, M. Beniuc, Gr. Vieru. Are înzestrare pentru muzicalitate, pentru versificaţie armonioasă şi pentru construcţii lirice entuziasmante.

Părinţii vin din nou la şcoală

ARAD. 168 de activităţi propuse de cadrele didactice pentru părinţi, dar şi activităţi organizate de cei 137 de părinţi, pentru elevi - jocuri, concursuri, ateliere de bucătărie, de croitorie, de creaţie literară sau plastică, lectorate ori lecţii demonstrative. Acestea se întâmplă, în aceste zile, în „Săptămâna părinţilor la Şcoala Gimnazială «Aurel Vlaicu»". Sunt activităţi în care părinţii, specialişti în diferite domenii, îşi asumă rolul de educator, împărtăşind elevilor din propria experienţă. Acestora li se adaugă şi orele obişnuite, la care părinţii sunt aşteptaţi spre a retrăi farmecul anilor de şcoală sau spre a-şi descoperi propriul copil în ipostaza de şcolar.

Închiderea acestui program va avea loc vineri, 20 noiembrie 2015, la ora 15.00, în holul principal, prin activităţi de feed-back ce vor evidenţia cele mai bune momente ale săptămânii prin prezentări ppt şi printr-o expoziţie de produse finale, realizate în cadrul activităţilor cu părinţii.

JA-L.B.

Interviu JA. **Ioan Crişan, primarul Comunei Vladimirescu**

„O şansă pentru depolitizarea administraţiilor locale”

Edilul Comunei Vladimirescu crede că un guvern de tehnocraţi ar putea să demareze procesul de depolitizare reală a administraţiei.

D-le Crişan, cum resimte un primar instalarea unui Guvern de tehnocraţi, îl ajută sau îl încurcă?

IOAN CRIŞAN. Orice schimbare a forţei sau forţelor politice conducătoare are, inevitabil, efecte asupra primarilor. Partidele politice blamează schimbările structurale la nivelul administraţiilor locale după ce pierd alegerile, dar le practică atunci când ajung ele din nou la putere, susţinând că este necesară depolitizarea. În fapt, a devenit un fel de cutumă ca primăriile partidelor aflate la putere să fie, mai mult sau mai puţin, favorizate, la accesarea fondurilor guvernamentale, la acceptarea proiectelor. Trebuie să fii ipocrit să susţii că doar adversarul politic practică acest lucru, pe când tu nu ţii cont de culoarea politică a primarilor. Depinde până unde mergi. Când se amestecă interesele personale cu cele ale comunităţii lucrurile scapă de sub control. În fond, indiferent de culoarea primarului, banii alocaţi sunt folosiţi în interesul comunităţilor pe care le conduc, în folosul cetăţenilor, care tot cetăţeni sunt, indiferent cu cine votează.

De această dată, suntem într-o conjunctură inedită, în sensul că nu mai vorbim despre schimbarea unui Guvern politic cu alt Guvern politic, ci despre instalarea unui Guvern de tehnocraţi, care, teoretic, este imparţial şi neafectat de politic. Poate că, având acest apanaj, va putea să demareze o reală depolitizare a administraţiilor locale şi centrale.

Credeţi că vrea şi poate Guvernul Cioloş să facă acest lucru? Ce aşteptări aveţi de la el?

IOAN CRIŞAN. În primul rând, aştept să dea ţării cât mai urgent un buget, să opereze corecturile pe care le crede de cuviinţă, dacă sunt necesare şi argumentate şi să-l supună aprobării Parlamentului în timp util. Avem mare nevoie de buget, pentru că dacă vine abia prin ianuarie, februarie, trimestrul 1 va fi din start ratat în ceea ce privesc investiţiile, primăriile funcţionând la cota de avarie. Deasemenea, aştept ca Guvernul să asigure funcţionarea pe trend ascendent a economiei şi să valorifice la maximum posibilităţile de accesare a fondurilor europene, atât pe proiecte mari, de infrastructură mai ales, cât şi pe proiecte locale. Să scadă drastic birocraţia în depunerea şi prelucrarea dosarelor şi, mai ales, să dispară favorizarea celor care fac parte din partidele politice aflate la putere, să se analizeze proiectele şi să fie promovate cele prioritare. Fără nicio urmă de ipocrizie, dacă proiectul pe fonduri europene de care beneficiază Comuna Vladimirescu, privind drumurile agricole, ar fi pus în balanţă cu construcţia de autostrăzi sau cale ferată, am fi gata oricând să renunţăm la fonduri, pentru ca acestea să meargă pe marile proiecte.

Personal, ce vă doriţi să facă acest Guvern?

IOAN CRIŞAN. Ceea ce am dorit de la toate guvernele, adică să fiu lăsat să fac administraţie, să-mi onorez obligaţiile faţă de cei care m-au ales, fără să fiu constrâns de către factorul politic. Spre exemplu, să nu mai fiu nevoit să consum timp, nervi şi energie în procese cu Prefectura, procese din motive politice. Că despre asta este vorba, o dovedeşte faptul că le-am câştigat pe toate. Există şanse ca un prefect care reprezintă un Guvern apolitic, el însuşi fiind prin lege apolitic, să nu mai recurgă la tracasarea unor primari.

A propos de culoarea politică, comisiile parlamentare de specialitate au „picat” celebra ordonanţă Dragnea, iar dacă rezultatul va fi acelaşi şi la votul în plen, primarii şi preşedinţii de consilii judeţene care au trecut la alte partide vor reveni obligatoriu la partidele pe listele cărora au fost aleşi. Deasemenea, toţi consilierii care au schimbat partidele îşi vor pierde mandatul. Cum vedeţi această problemă?

IOAN CRIŞAN. Celebrul actor Jean Gabin a fost solicitat să joace rolul unui preot, iar el a răspuns că nu va accepta decât un rol de episcop, iar cererea i-a fost îndeplinită. La ora actuală, eu sunt vicepreşedinte la PNL, dar dacă mă vor obliga să trec înapoi la PSD nu voi accepta decât dacă mă fac preşedinte. Glumesc, desigur, dar, la modul serios, nu cred că parlamentarii, indiferent de la ce partide sunt, vor instaura haosul în ţară. Pentru că asta ar însemna. Gândiţi-vă, peste 550 de primari din ţară sunt în această situaţie. Ce vor câştiga partidele dacă îi vor reprimi, vor avea sprijinul lor la alegerile parlamentare? Mă îndoiesc, va fi chiar invers, mai rău îi vor încurca. Să zicem că nu-i mai acceptă pe listele lor la locale, dar atunci nu fac decât să-şi întărească adversarii, care abia aşteaptă candidaţi cu mare popularitate. Ba mai mult poate chiar se va schimba clasa politică, apărând noi formaţiuni. Mai mult, vor dispărea pur şi simplu întregi consilii locale, prin pierderea mandatelor consilierilor, va fi o debandadă totală şi comunităţile vor fi în aer, în toiul iernii. În concluzie, cred că este vorba doar despre exprimarea unor poziţii de principiu, care dau bine la electorat. Cum este, de pildă, insistenţa pentru revenirea la alegerea primarilor într-un singur tur. Toţi spun că vor acesta, deşi ştiu bine că legea nu poate fi schimbată sub un an înainte de alegeri. Nu este vorba despre o pledoarie în favoarea mea, pentru că niciodată nu am avut nevoie de al doilea tur, toate mandatele le-am câştigat din primul, cu scoruri de peste 70%. Ca să revin la ce spuneam înainte, primarii au trecut la alte partide pentru că nu erau ajutaţi de partidele lor să obţină bani pentru comune, fie pentru că partidele respective nu erau la putere, fie pentru că şefii lor pe linie de partid voiau să-i înfunde, din diverse motive. În momentul în care puterea centrală va trata toate administraţiile locale la modul obiectiv şi imparţial, primarii nu vor mai avea motive să treacă de la un partid la altul, pentru că, oricum, politicul nu îi va mai ajuta să-şi mascheze lipsa de pricepere, de performanţă administrativă. Repet, poate că unui Guvern de tehnocraţi îi va fi mai uşor să demareze un asemenea proces, de lungă durată, zic eu şi care va fi realizat treptat de către guvernele politice care vor urma după el. Cel puţin, aşa sper. Un aşa numit Guvern de tehnocraţi este doar conjunctural, soluţia va fi ca toate partidele care acced la putere să formeze guverne din adevăraţi tehnocraţi, chiar dacă sunt membri de partid.

JA-S.T.

COMENTARIU

Simion Todoca

Sămânţa speranţei sau a diavolului ?

Am repetat până am obosit că atunci când vorbea despre „Guvernul meu” Preşedintele Iohannis nu se referea la un guvern PNL pe rit nou, ci la un viitor Guvern PSD-PNL după alegerile parlamentare din 2016, cu amendamentul că cel mai târziu la sfârşitul lui 2015 va fi instalat un Guvern de sacrificiu. Acesta având nu doar sarcina de a organiza alegerile de anul viitor, ci şi pe acela de sac de box, folosit pentru atragerea de electorat atât pentru PSD cât şi pentru PNL. Am arătat- iar evenimentele mi-au dat dreptate- că PSD şi PNL au bătut palma cu Iohannis demult, aşteptând doar o ocazie potrivită pentru retragerea Guvernului Ponta. Din nefericire, ocazia a fost o cumplită tragedie, speculată la maximum prin manipularea străzii, având ca rezultat un aşa numit Guvern de tehnocraţi. Toată tevatura i-a folosit de minune preşedintelui Iohannis, pentru că în loc de un Guvern politic a fost învestit unul aşa zis apolitic, susţinut atât de către PSD şi UNPR, cât şi de PNL, toată lumea prefăcându-se că politicul s-a speriat sau, cică, s-a responsabilizat, făcând pe plac străzii, societăţii civile.

> S-a aruncat sămânţa unei noi puteri politice în România. Sper să fie sămânţa speranţei, nu a diavolului

Spectacolul oferit de audierea şi validarea acelei cucoane fără studii juridice ca ministru al Justiţiei a fost magistral orchestrat de către Iohannis şi Cioloş. Madam Prună, înalt funcţionar al Comisiei Europene, a fost de la bun început varianta pentru Justiţie, dar, pentru a lăsa impresia unei căutări atente şi responsabile, a fost aruncată şi varianta Guseth. Deşi erau siguri că respectiva nu avea cum să treacă de audierea la comisiile reunite, Iohannis şi Cioloş au avut imensa satisfacţie de a demonstra că reprezentanţii clasei politice s-au comportat la modul de-a dreptul jegos, votând pentru o persoană pe care toată naţia a văzut-o în „magistrala” sa incompetenţă. Pentru a-şi servi interesele proprii, politicienii au înghiţit broasca râioasă, iar Iohannis şi Cioloş au reparat prostia, retrăgând propunerea. După ce au pozat şi vor poza în continuare în arhangheli ai luptei cu hidra coruptă a politicii, Iohannis şi Cioloş vor inventa un nou partid, care, după alegerile parlamentare din 2016 şi instalarea Guvernului PSD-PNL, se va naşte, exact ca şi UNPR, pe holurile Parlamentului şi va fi populat cu parlamentari şi oameni politici de la toate partidele, aleşi pe sprânceană. În timp record, va creşte atât de mult încât va avea majoritatea şi va instala cu adevărat Guvernul lui Iohannis.

Traian Băsescu a încercat în mai multe rânduri să-şi facă un partid propriu, prin alipirea celor mai mari forţe politice din România, dar nu a reuşit. Au dorit acest lucru Crin Antonescu şi Victor Ponta, însă au ratat lamentabil. Iohannis are la îndemână altă strategie: un partid nou, născut nu din fuziuni ale partidelor politice existente, ci din cererea străzii de schimbare a clasei politice. Are şanse să reuşească, dar, mă întreb, cu groaza în suflet: o va face spre binele ţării, sau spre satisfacerea deplină a poruncilor imperiului ?

simion.todoca@russmedia.ro

Igaş „i-a tăiat salariul” preşedintelui Iohannis

ARAD. Senatorul Traian Igaş a votat pentru respingerea Ordonanţei care creştea spectaculos salariile a 48 de demnitari, printre care preşedintele Iohannis, consilierii prezidenţiali, premierul şi membrii cancelariei lui, preşedinţii, vicepreşedinţii şi chestorii celor două Camere parlamentare, şefilor serviciilor de informaţii şi alţii.

Traian Igaş FOTO: JA

Majorarea, prevăzută în Ordonanţa 14/2015, a fost aprobată în ultima şedinţă de Guvern condusă de premierul interimar Gabriel Oprea, iar acum a „căzut” la Senat. Senatorul arădean a declarat că a votat pentru respingerea Ordonanţei deoarece „România are acum alte priorităţi decât salariile unor demnitari, chiar dacă, la un moment dat, această chestiune va fi repusă la tapet. În structurile centrale, locale şi regionale ale statului sunt funcţionari care câştigă mai mult decât preşedintele României, premierul sau preşedinţii Camerelor Parlamentului. Nu cred că aşa ceva este normal, iar un guvern tehnocrat poate rezolva problema în mod just, fiind echidistant şi imparţial. Evident, trebuie să vadă prima dată exact ce găsesc în visteria statului şi abia după aceea să se ocupe de salarizare”, spune Igaş. **JA-S.T.**

PRO şi CONTRA. **Reducerea pragului electoral**

Cei mici vor, cei mari, nu prea!

Partidul lui Mircea Geoană propune reducerea pragului electoral de la 5% la maximum 3%.

ARAD. Partidele mici, neparlamentare, fac presiuni pentru reducerea pragului electoral, susţinând că în condiţiile actuale, care permit doar partidelor puternice să acceadă în Parlament, clasa politică nu se va schimba. Partidele mari, pe de altă parte, spun că este deja dovedit că pentru o guvernare stabilă şi eficientă este indicată participarea a maximum trei forţe politice, două blocuri mari şi un aşa numit partid balama.

Ion Stan, Noua Republică

Preşedintele Partidului Noua Republică, Ion Stan, a criticat în repetate rânduri „complicitatea marilor partide pentru perpetuarea sitemului”. În opinia sa „mai ales acum, când românii au cerut în stradă schimbarea clasei politice, reducerea pragului electoral la 3% ar crea posibilitatea afirmării partidelor noi, formate din oameni fără legături cu vechile structuri comuniste. În privinţa alegerilor locale, după părerea mea, ar trebui desfiinţat pragul electoral, pentru că doar aşa ar avea şanse oameni valoroşi, dar candidaţi pe listele unor partide mai mici, ca să nu mai vorbim de independenţi”.

Flavius Măduţa

Ion Stan FOTO : JA

Flavius Măduţa, deputat PSD

„Ar trebui să precizaţi că Mircea Geoană a spus că reducerea pragului electoral ar duce la distrugerea PSD şi PNL, ceea ce, spune el, ar fi bine. După părerea mea, pragul ar trebui nu scăzut, ci crescut la 10%, să nu mai ajungă în Parlament diferite partidulețe de ataş sau buzunar de ceas. Partide care, conjunctural, să fie cooptate la guvernare, pentru ca după aceea să şantajeze partide de 30-35%, silindu-le la concesii aberante, la instalarea unor indivizi absolut lipsiţi de pregătire profesională în diferite funcţii. În toate ţările civilizate s-a dovedit că dezvoltarea şi buna guvernare sunt asigurate cel mai bine de alternarea la putere a două mari forţe politico-ideologice, cu participarea a maximum încă unui partid. Aşa, guvernanţii vor face tot posibilul să guverneze bine, pentru că altfel electoratul îi schimbă”. **JA-S.T.**

Pedepse fabuloase pentru Văsălaş & Comp.

După ce doi judecători au formulat cereri de abţinere în dosarul de evaziune fiscală în care au fost judecaţi Văsălaş, Romică şi Bimbai, a venit al treilea judecător care „i-a executat".

ARAD. Văsălaș Ion Daniel și ceilalți doi inculpați alături de care a fost trimis în judecată, Mihai Romică și Bimbai Zaharia Marian, și-au primit sentința marți, 17 noiembrie. În soluția Tribunalului Arad se arată că îl „condamnă pe inculpatul Văsălaș Ion Daniel pentru săvârșirea infracțiunii de evaziune fiscală în formă calificată, la pedeapsa închisorii de 5 (cinci) ani; condamnă pe inculpatul Văsălaș Ion Daniel pentru săvârșirea infracțiunii de folosire cu rea credință a creditului societății la pedeapsa închisorii de 2 (doi) ani. Contopește pedepsele principale aplicate inculpatului Văsălaș Ion Daniel în pedeapsa cea mai grea de 5 ani închisoare, pe care o sporește cu 1 an închisoare, urmând ca inculpatul să execute pedeapsa rezultantă de 6 (șase) ani închisoare în regim de detenție". În ceea ce-i privește pe ceilalți doi, Tribunalul Arad l-a condamnat pe inculpatul Mihai Romică fără antecedente penale, pentru săvârșirea infracțiunii de complicitate la evaziune fiscală în formă calificată, la pedeapsa închisorii de 10 (zece) ani, în regim de detenție, iar pe Bimbai Zaharia Marian, fără antecedente penale, l-a condamnat pentru săvârșirea infracțiunii de complicitate la evaziune fiscală în formă calificată la pedeapsa închisorii de 10 (zece) ani în regim de detenție.

Trebuie să dea înapoi milioane

Judecătorul a admis acțiunile civile formulate împotriva inculpaților, iar ce a urmat... vă lăsăm să citiți. „Admite în parte acțiunea civilă formulată de partea civilă Direcția Generală Regională a Finanțelor Publice Timișoara - Administrația Județeană a Finanțelor Publice Arad (..) și obligă în solidar inculpații Văsălaș Ion Daniel, Mihai Romică, Bimbai Zaharia Marian și pe SC Ralu Group Tour SRL, societate aflată în procedura de insolvență reprezentată de administratorul judiciar Casa de Insolvență Rava SPRL-Arad, cu sediul în solidar cu inculpatul Văsălaș Ion Daniel la plata sumei de 2.767.241,2 lei, reprezentând debit principal la care se adaugă obligațiile accesorii de plată aferente debitului principal (dobândă, penalități, majorări datorate) calculate de la data scadenței până la data achitării obligațiilor bugetare principale. Admite cererea formulată de partea civilă Direcția Generală Regională a Finanțelor Publice Timișoara - Administrația Județeană a Finanțelor Publice Arad și: - menține măsura sechestrului asiguratoriu instituit prin ordonanța din 16.02.2015, emisă în acest dosar de Parchetul de pe lângă Tribunalul Arad asupra bunurilor mobile și imobile ale inculpatului Văsălaș Ion Daniel, Mihai Romică, Bimbai Zaharia Marian, inclusiv asupra autoturismului marca Ford Focus, proprietatea inculpatului Văsălaș Ion Daniel, până la concurența sumei de 2.767.241,2 lei, la care se adaugă obligațiile accesorii de plată aferente debitului principal (dobândă, penalități, majorări), calculate de la data scadenței debitului principal până la data achitării obligațiilor bugetare principale. Instituie sechestru asiguratoriu asupra bunurilor mobile și imobile aflate în proprietatea părții responsabile civilmente SC Ralu Group Tour SRL și poprirea asiguratorie pe sumele datorate inculpaților Văsălaș Ion Daniel, Mihai Romică, Bimbai Zaharia Marian și părții responsabile civilmente SC Ralu Group Tour SRL până la concurența sumei de 2.767.241,2 lei, la care se adaugă obligațiile accesorii de plată aferente debitului principal (dobândă, penalități, majorări) calculate de la data scadenței debitului principal până la data achitării obligațiilor bugetare principale", se arată în soluția Tribunalului Arad pronunțată marți, 17 noiembrie.

Sentinţa poate fi atacată cu apel la Curtea de Apel Timişoara FOTO: I.C.

Sentinţă atacată

Sentința pronunțată de Tribunalul Arad în acest dosar nu este definitivă și poate fi atacată cu apel în 10 zile de la comunicare.

Ce au „băgat în buzunar"

Văsălaș Ion Daniel a fost trimis în judecată de procurorii din cadrul Parchetului de pe lângă Tribunalul Arad în 18 februarie 2015, pentru săvârșirea infracțiunilor de evaziune fiscală și folosire cu rea-credință a creditului societății. Alături de el au mai fost trimiși în judecată și inculpații Mihai Romică și Bimbai Marian Zaharia pentru săvârșirea infracțiunii de complicitate la evaziune fiscală. Potrivit procurorilor, „în cursul anului 2012, inculpatul Văsălaș Ion Daniel, în calitate de administrator al unei societăți comerciale din Arad, a evidențiat în documente legale operațiuni fictive, desfășurate cu două societăți comerciale din localitatea Strehaia și localitatea Filiași, societăți administrate de inculpații Bimbai Marian Zaharia și Mihai Romică, cauzând un prejudiciu bugetului de stat în valoare de 2.849.801 lei. Totodată, în perioada 2011 - 2013, inculpatul Văsălaș Ion Daniel a retras fără drept suma totală de 2.938.292 lei din conturile societății al cărei administrator era, prejudiciind patrimoniul acesteia cu suma de bani folosită în interes propriu".

IOANA COSTAŞ
ioana.costas@russmedia.ro

Cereri de abţinere de la judecători

Sentința din acest dosar vine ca un șoc, având în vedere că nici bine nu a intrat cauza pe rolul Tribunalului Arad, că doi judecători au formulat cereri de abținere, cauza urmând să fie repartizată aleatoriu. Primul judecător a formulat cerere de abținere deoarece acesta a fost și judecător de drepturi și libertăți, iar regulamentul prevede că acesta nu poate participa în aceeași cauză la procedura de cameră preliminară, la judecata în fond sau în căile de atac. Mai exact, judecătorul a soluționat, în calitate de judecător de drepturi și libertăți, plângerea formulată de inculpat împotriva ordonanței procurorului prin care a fost luată față de inculpat măsura controlului judiciar. După formularea cererii de abținere s-a dispus „trimiterea dosarului la Registratura instanței pentru repartizarea aleatorie a cauzei, după blocarea completului inițial investit. Fără cale de atac". Și cel de-al doilea judecător căruia i-a fost repartizată această cauză a formulat cerere de abținere. La înfățișarea din 27 octombrie, judecătorul a formulat o cerere de abținere, invocând art. 64 alin. 1 lit. f Cod procedură penală care spune că: Există o suspiciune rezonabilă că impartialitatea judecătorului este afectată. Bineînțeles, dosarul a fost repartizat, aleatoriu, altui complet de judecată, care a avut prima înfățișare în acest dosar în 17 noiembrie. Și a pronunțat sentința.

Judecat pentru tentativa de omor de pe Mărului

Procurorii au dispus trimiterea în judecată a bărbatului care şi-a înjunghiat concubina, fapta având loc pe strada Mărului.

ARAD. Bărbatul în vârstă de 51 de ani care și-a înjunghiat concubina în vârstă de 26 de ani, la sfârșitul lunii octombrie, pe strada Mărului, a fost deja trimis în judecată. Bărbatul și-a rănit și fratele care a intervenit între concubini. În momentul comiterii faptelor, inculpatul se afla sub influența băuturilor alcoolice. Ulterior, bărbatul a fost arestat preventiv. Procurorul de caz, Pavel Palcu, din cadrul Parchetului de pe lângă Tribunalul Arad, a dispus, prin rechizitoriul din data de 16 noiembrie, trimiterea în judecată a bărbatului pentru săvârșirea infracțiunii de tentativă de omor calificat. Potrivit procurorului, „în fapt, din probele administrate până în acest moment procesual, s-a reținut că inculpatul Kiss Ion, în seara zilei de 28 octombrie 2015, fiind în avansată stare de ebrietate și sub imperiul geloziei, întrucât concubina acestuia S.F. ar putea să-l părăsească i-a aplicat acesteia 10 lovituri cu cuțitul în zone vitale, iar fratelui acestuia C.F.E. - care a încercat să-i despartă - i-a aplicat o lovitură cu cuțitul penetrantă, în regiunea abdominală, persoanele vătămate suferind leziuni care, conform criteriologiei medico - legale, le-au pus viața în primejdie". Dosarul a fost înaintat Tribunalului Arad spre soluționare .

Judecat la Tribunal FOTO: I.C.

Recidivist

De menționat este că, în anul 2002, bărbatul a fost condamnat la 11 ani de închisoare cu executare pentru comiterea infracțiunilor de viol și incest, fiind anchetat de același procuror. Bărbatul și-a executat pedeapsa până în anul 2010, când a fost eliberat condiționat. **JA-I.C.**

Bombă de aviaţie pe Aeroportul Arad

ARAD. Lucrările la noul terminal cargo al Aeroportului Arad au scos, miercuri, la iveală un fragment dintr-o bombă de aviație. Este vorba despre o bombă de aviație de tip ruptură de beton. Acest tip de bombă era des folosit în cel de-al Doilea Război Mondial. Bomba, de obicei în greutate de o tonă, era făcută din fier, învelită în beton, sau doar din fier. Aceste tipuri de bombe erau lansate din avioane și aveau scopul de a „sparge" pistele aeroporturilor sau de a distruge clădiri. Cei care efectuau săpături, miercuri, la Terminalul Cargo al aeroportului au dat peste ea și au chemat pompierii. Tot ieri, la balastiera Micălaca, muncitorii de aici au descoperit în timp ce efectuau lucrări un proiectil de aruncător de calibrul 82 mm. Proiectilul, care se află în stare bună, fiind doar ruginit, a fost ridicat de echipajul pirotehnic al Detașamentului de Pompieri Arad și depozitat în condiții de maximă siguranță - lucru care s-a întâmplat și în cazul bombei de aviație. **JA-I.C.**

Bombă de aviaţie FOTO: FAN

aradjob.ro

Sport

„Ne dorim ca acest turneu să devină unul de tradiţie în fotbalul juvenil

Roland Szabo, preşedintele Academiei Ladislau Brosovszky

53

puncte au marcat baschetbalistele de la LPS Arad în jocul susţinut pe terenul echipei din Oradea, gazdele reuşind doar 35. Cu această victorie, fetele prof. Ildiko Prisacariu au urcat pe locul secund al seriei de vest, cu 5 succese şi o înfrângere. Duminică, 22 noiembrie (ora 13), la sala Decebal va sosi lidera neînvinsă, Napoca Cluj.

Elevii au început lupta pentru balonul rotund

ŞIRIA/BELIU. Echipele de fotbal ale şcolilor gimnaziale din Galşa şi Beliu au câştigat turnee zonale ale Campionatului Judeţean Şcolar. În sala din Şiria, vecinii din Galşa au învins gazdele (scor 3-2), Agrişu Mare (1-0) şi Tauţ (1-0). Pe podium s-au mai clasat Şiria, 3-0 (la masa verde) cu Agrişu Mare şi 2-1 cu Tauţ, respectiv Agrişu Mare, 3-0 cu Tauţ. La Beliu, gazdele au depăşit cu 10-2 singura adversară, Şilindia. **JA-D.L.**

Ad. Rusu, mesaj pentru „sclavia din fotbal”

ARAD. Fostul căpitan al echipei Şoimii Pâncota, Adrian Rusu, a postat un mesaj pe pagina de facebook „Stop sclaviei din fotbalul românesc”, apărut imediat după evenimentul de la Satu Mare, de sâmbăta trecută, când jucătorii Metalului Reşiţa au refuzat să dispute meciul cu Olimpia.

Punctul de vedere

„Susţin şi încurajez din inimă această iniţiativă. Din păcate, situaţia fotbaliştilor români s-a înrăutăţit cu fiecare an ce a trecut. Acum 11 ani, fotbaliştii români aveau cărţi de muncă. George Copos a intrat în politică şi a promulgat o lege prin care cluburile nu au mai fost obligate să le facă contracte de muncă fotbaliştilor. Şi de aici a început haosul. Li s-au făcut convenţii civile, adică cluburile sunt obligate să plătească doar 10% din impozitul de 16%. Restul le revine fotbaliştilor. Acest rest de impozit, plus dările la sănătate vin după ani de zile, cu penalizări multe, deoarece pe fotbalişti nu i-a anunţat nimeni de aceste obligaţii. Apoi, au început cluburile să intre în insolvenţă sau să se desfiinţeze, fotbaliştii fiind puşi în situaţia de a pierde toţi banii din contract. Mai nou, federaţia le permite cluburilor să rezilieze unilateral contractele, adică să-i dea afară oricând au chef. În concluzie, fotbalistul român a ajuns un sclav pe plantaţie, fără drepturi, doar cu obligaţii. Fotbalistul român trebuie să-şi sacrifice toată tinereţea, sănătatea, dar să fie tratat ca un sclav, în schimb. Le sugerez tuturor fotbaliştilor români să se unească într-un sindicat, pentru a-şi cere drepturile!” - a scris Adi Rusu.

Adrian Rusu FOTO: FAN

JA-L.S.

Remarcaţi pe tabla de şah

NĂDLAC. Recent a avut loc ediţia a XVI-a a Openului internaţional de şah rapid. Concursul s-a jucat şapte runde în sistem elveţian şi a adunat la start 117 şahişti din vestul ţării, dar şi din Szeged şi Mako (Ungaria) şi Bratislava (Slovacia). Competiţia a fost câştigată de Maestrul Internaţional Dan Bogdan din Timişoara, cu 6 puncte, urmat fiind pe podium de MI Grumberg Mihai (6p.) din Timişoara şi de CM Ştefan Romulus Cristian (5,5p.) din Cugir.

Rezultate notabile au obţinut şi şahiştii de la Şoimii Lipova, după cum urmează: Juniori sub 16 ani, Pătruţ Sergiu Dan - locul I; Junioare sub 16 ani, Bancoş Ileana - locul I şi Lascu Florica, locul II. Antrenorul şi totodată preşedintele secţiei de şah din cadrul CS Şoimii Lipova, Lucan Marius Gabriel, a fost premiat drept cel mai bun jucător de categoria I-a, obţinând 5 puncte.

Competiţia a fost organizată ireproşabil de prof. Andrei Zetocha şi Ştefan Obsusta, fiind arbitrată de arbitrul FIDE, Partenie Mihai din Timişoara. **JA-D.S.**

Au înotat pentru multe medalii

TIMIŞOARA. La sfârşitul săptămânii trecute, în oraşul de pe Bega, a avut loc a VII-a ediţie a Cupei Euroregiunii DKMT la înot Masters, concurs rezervat amatorilor cu vârsta minimă 18 ani. Au participat aproximativ 90 sportivi, atât afiliaţi (14 cluburi), cât şi neafiliaţi, din trei ţări: România, Serbia şi Ungaria, în următoarele probe: 200m la alegere; 25m şi 100m toate procedeele (fluture, spate, bras şi craul), 100m mixt şi 25m subacvatic.

Clubul Sportiv Experienţa Multisport Arad a fost reprezentat de 6 înotători: Adrian Arvinti (categoria 55-59 ani): 2 locuri întâi, 3 locuri doi şi 2 locuri trei; Cristian Lucian Mladin (categoria 35-39 ani): 4 locuri doi şi 1 loc trei; Sorin Victor Roman (categoria 35-39 ani): 1 loc trei; Alexandru Voda (categoria 30-34 ani): 3 locuri întâi şi 3 locuri trei; Clemens Feucht (categoria 18-24 ani): 5 locuri întâi şi 1 loc doi; Dan Mihai Schramco, căpitan de echipă (categoria 35-39 ani): 9 locuri întâi şi 2 locuri doi.

În ierarhia pe echipe, CS Experienţa Multisport Arad s-a clasat pe locul 4. **JA-D.S.**

aradjob.ro

Cel mai deştept cedează

Este oficial: Bernadett Balint se desparte de CS Muncipal Arad!

Bernadett Balint, o pierdere imensă pentru sportul arădean Foto: FAN

ARAD. Bernadett Balint rămâne, cu siguranţă, o figură importantă pentru tenisul de masă arădean şi implicit pentru Clubul Sportiv Municipal, culori pe care le-a apărat timp de peste nouă ani. Perioadă în care a adunat sute de medalii, atât naţionale cât şi internaţionale, convocări la loturile naţionale, dar şi diferite premii şi distincţii oferite pentru performanţele obţinute. Sosită la Arad pe vremea când director al clubului era regretatul Eugen Roman, „Detti” şi-a făcut datoria faţă de CS Municipal, fiind un exemplu de educaţie, caracter, devotament şi valoare. Susţinută fantastic de familie, care i-a fost alături necontenit, Balint a crescut de la an la an, iar ofertele tentante au împins-o spre Germania, unde evoluează cu succes pentru echipa de primă ligă Kolbermoor şi recent spre Ungaria, ea fiind cooptată în lotul naţional de senioare.

Sătul de şicane şi umilinţe, tatăl sportivei, Jozsef Balint a decis - împreună cu „Detti” - să-şi rezilieze, în condiţii amiabile, contractul cu CSM Arad. După principiul: cel mai deştept cedează!

Şi-a făcut datoria

Spicuim câteva din declaraţiile tatălui sportivei, aşa cum apar acestea pe site-ul oficial al clubului:„Încă din vară am insistat să clarificăm situaţia ei, pentru că am vrut să îşi încheie cu bine contractul, să continue aici, să facă facultatea la Arad, să vedem ce va fi din toamnă, dacă va avea cu cine juca, dacă vor fi bani pentru concursuri, pentru că ea a ajuns la un anumit nivel şi avea nevoie de meciuri internaţionale. Din păcate nu am avut cu cine discuta şi ne-am simţit abandonaţi. Aşa am decis să plecăm în Ungaria. Detti are cetăţenie dublă, română şi maghiară, iar Federaţia din ţara vecină insistă de mulţi ani pentru a o coopta. Pentru performanţă, trebuia să luăm această decizie. În fine, am discutat cu antrenorul Cristi Dodean şi cu directorul Vasile Bociort, care ne-au dat dezlegarea, am reziliat contractul în condiţii amiabile. Au fost înţelegători şi i-au urat lui Detti noroc în carieră, iar la final ne-am strâns mâna. Au fost nouă ani cu bune şi rele, cu spuse şi nespuse, cu multă muncă, stres şi rezultate, o etapă importantă din viaţa lui Detti, care cred că şi-a făcut pe deplin datoria faţă de club, oraş şi ţară”.

Şi-a pus cenuşă-n cap!

Probabil, în schimbul „autografului” care pecetluia „divorţul” de CS Municipal, tatăl sportivei şi-a pus cenuşă-n cap: „Vreau să îmi exprim regretul că a ieşit aşa în acel articol. Nimeni nu este de vină, nici ziaristul, care şi-a făcut treaba, nici conducerea clubului sau Cristi Dodean, care până la urmă au vrut binele jucătoarei. Am spus la nervi unele lucruri, sunt puţin mai vulcanic, iar acum regret acele declaraţii şi îmi cer scuze dacă am supărat sau jignit pe cineva. Chiar dacă am mai avut câteodată neînţelegeri, vreau să îi mulţumesc antrenorului Cristi Dodean pentru cei nouă ani în care a fost alături de Detti”.

DANIEL SCRIDON
daniel.scridon@russmedia.ro

„Ne preţuim valorile”

Din ciclul „Ne preţuim valorile”, Bernadett Balint se alătură pe lista jucătoarelor de tenis de masă care au părăsit Clubul Sportiv Municipal Arad, unde le găsim pe Andreea Balogh ori Bianca Crişan. Semn că lucrurile merg „ca unse” la secţia de tenis de masă coordonată de Cristi Dodean.

Vor juca în memoria lui Ladislau Brosovszky

ARAD. Academia Ladislau Brosovsky, în parteneriat cu CS Ineu, Andromeda şi CS Dorobanţi, organizează Trofeul „Ladislau Brosovszky”, în memoria fostului mare fotbalist al echipei UTA. Nu mai puţin de 36 echipe se vor lupta pentru premiile puse în joc la 5 categorii de vârstă: 2001-2002 (Juniori C), 2003-2004 (Juniori D), 2005-2006 (Juniori E), 2007-2008 (Juniori F) şi 2009-2010 (Juniori F1). La primele patru categorii, grupările participante vor fi împărţite în două grupe a câte 4 echipe, pe zone geografice, care îşi vor desfăşura partidele pe 12 decembrie la Ineu şi Arad. Semifinalele, finalele şi toate partidele de la categoria cea mică, unde vor fi acceptate patru formaţii, se vor disputa duminică, 13 decembrie, la Arad, în Sala UVVG din vecinătatea Selgros.

Vor fi premiate câştigătoarele la fiecare grupă de vârstă cu diplome, cupe, dar vor fi oferite şi premii speciale. Înscrieri se pot face la numărul de telefon: 0769.148.408 sau la adresa de e-maill: office@academiabrosovszky.eu. **JA-D.S.**

Ladislau Brosovszky FOTO: FAN

Real INVESTMENTS

VÂNZĂRI APARTAMENTE 2 CAMERE
☎ 0744-555-443
REAL INVESTMENTS

1. apartament 2 camere, Piaţa Avram Iancu, 2 camere, baie, bucătărie, decomandat, suprafaţa 73 mp, apartament în casă la parter, dotat şi utilat, preţ 30000 Euro.
2. apartament zona Subcetate, 2 camere, baie, bucătărie, suprafaţa 87 mp, dotat, utilat, termopan, se vinde mobilat, centrală proprie pe gaz, preţ 52000 Euro.
3. apartament zona - Gară, suprafaţă 60 mp, 2 camere, baie, bucătărie, balcon, încălzire centrală pe gaz, preţ 47000 Euro.
4. apartament 2 camere, zona Intim, 53 mp, 2 camere, baie, bucătărie, la parter, încălzire centrală pe gaz, dotat şi utilat se vinde mobilat, preţ 37500 Euro .
5. apartament zona Dacilor, 2 camere, baie, bucătărie, terasă, tip Penthose, suprafaţa 80 mp, garaj, loc de parcare în curte , dotat şi utilat se vinde nemobilat, preţ 100000 Euro.
6. apartament 2 camere zona Vlaicu Cocorilor, apartament nou în bloc nou, 2 camere, baie, bucătărie, suprafaţa 53 mp, încălzire centrală, apartament la parter înalt, preţ 35000 Euro
7. apartament 2 camere, zona Cuza Vodă, cu teren 95 mp, 2 camere, baie, bucătărie, suprafaţă construită 72 mp, încălzire centrală , termopan, acces auto, preţ 39200 Euro.
8. apartament 2 camere, Bulevardul Revoluţiei, la parter în curte, 2 camere, baie, bucătărie, dotat şi utilat, necesită renovări, pretabil ca şi spaţiu comercial , preţ 38000 Euro.
9. apartament 2 camere Micalaca Orizont, baie, bucătărie, dotat şi utilat, renovat, termopan, etaj 3/4 vedere în Piaţa Orizont, preţ 32900 Euro .
10. apartament 2 camere, str. Vasile Milea, 2 camere, baie, bucătărie, etaj 3/3, suprafaţă de 70 mp, renovat, preţ 36900 Euro negociabil.
11. apartament zona Vicenţiu Babeş, la demisol, 2 camere, baie, bucătărie, 107 mp, dotat şi utilat, mobilat lux, încălzire centrală pe gaz, preţ 41900 Euro.
12. apartament 2 camere zona Gară, apartament la parter înalt, suprafaţa 100 mp, bucătărie, baie, renovat, încălzire centrală pe gaz, preţ 59900 Euro.
13. apartament 2 camera zona Gară, apartament la parter înalt, suprafaţa 60 mp, camera mare , bucătărie, baie cu duş, încălzire centrală pe gaz, preţ 35000 Euro.
14. apartament 2 camere, zona UTA Ared, suprafaţa 72 mp, etaj 8/8, dotat şi utilat se vinde mobilat, baie, bucătărie, balcon, centrală pe gaz, aer condiţionat, preţ 55000 Euro.
15. apartament 2 camere, B-dul Revoluţiei, 2 camere, baie, bucătărie, dotat utilat se vinde mobilat, preţ 51000 Euro.
16. apartament la casă zona Pârneava , 2 camere, baie, bucătărie, suprafaţa 52 mp, renovat, încălzire centrală pe gaz, preţ 26900 Euro.
17. apartament zona Podgoria , apartament 2 camere, baie, bucătărie, balcon, et.1, în suprafaţă de 60 mp, necesită renovări. Preţ 32900 euro. (2418 - H 296627)

JURNAL ARĂDEAN

„I-am trimis pe toţi la pensie”

FOTBAL. Atacantul Zlatan Ibrahimovici, autorul golurilor echipei Suediei în meciul cu Danemarca, din manşa retur a barajului de calificare la Euro-2016, a afirmat că este foarte bucuros pentru calificarea la turneul final, subliniind că a demonstrat că nu este bătrân. „Sunt foarte mulţumit. Pentru noi, pentru suporteri. Multe tâmpenii s-au spus în ultimul timp, dar noi am răspuns prezent şi acum mergem la Euro. Destinul a decis că trebuie să-mi închei cariera după un turneu final. Va fi ultimul? Nu ştiu. Danezii au vrut să mă retrag, dar eu le-am trimis întreaga ţară la pensie”, a declarat el.

SURSA: MEDIAFAX

Zlatan Ibrahimovici FOTO: EPA

Îşi păstrează invincibilitatea

Selecţionerul Anghel Iordănescu este neînvins în acest al treilea mandat al său.

Tricolorii s-au descurcat onorabil la Bologna FOTO: EPA

FOTBAL. Reprezentativele de fotbal ale Italiei şi României au terminat la egalitate, 2-2 (0-1), marţi seara, într-un meci amical. România a condus prin golul marcat de Bogdan Stancu (8), dar cvadrupla campioană mondială a întors scorul în decurs de zece minute, după pauză, prin golurile semnate de Claudio Marchisio (55 – penalti) şi Manolo Gabbiadini (66). Florin Andone a smuls egalul, marcând pentru tricolori în minutul 88.

Echipa antrenată de Anghel Iordănescu a început mai bine meciul şi Torje a avut prima ocazie a întâlnirii (5), şutul său la colţul lung fiind respins în corner de Buffon. Trei minute mai târziu, Bogdan Stancu a profitat de o nesincronizare a fundaşilor italieni şi a deschis scorul cu un şut la colţul lung din marginea careului. Italia a crescut ritmul şi a preluat controlul jocului, creând pericol, în special prin acţiuni purtate pe benzile terenului. Prima situaţie notabilă a Squadrei Azzurra a fost ratată de Pelle (24), care a reluat cu capul, trimiţând pe lângă ţintă. Tătăruşanu (39) l-a blocat in extremis pe El Shaarawy în 5 metri. Prima repriză s-a încheiat cu italienii cerând penalti la un duel între Chiricheş şi Eder în suprafaţa de pedeapsă (45+2). Italia nu a tras în prima repriză niciun şut pe poarta lui Tătăruşanu, o premieră în mandatul lui Antonio Conte.

Partea secundă a început sub aceleaşi auspicii, cu Italia dominând autoritar jocul, presând continuu. În minutul 55, Dragoş Grigore l-a faultat în careu pe Eder, iar Marchisio a transformat lovitura de pedeapsă, restabilind egalitatea (1-1). Gabbiadini (66) a adus vicecampioana europeană în avantaj, marcând cu capul, la o fază prelungită de atac a gazdelor. Tricolorii au obţinut în cele din urmă egalarea, în min. 88, când Maxim a executat o lovitură liberă de pe dreapta, Chiricheş a reluat cu capul, portarul Sirigu a respins în faţă, iar Florin Andone a marcat primul său gol la naţionala României.

Selecţionerul Anghel Iordănescu, neînvins în acest al treilea mandat al său, le-a oferit şansa debutului sub tricolor tinerilor Steliano Filip şi Andrei Ivan.

Cele două echipe au terminat la egalitate, 1-1, şi precedenta lor confruntare, din 7 noiembrie 2010. **SURSA: AGERPRES**

Jonah Lomu FOTO: EPA

S-a stins o stea a rugby-ului: Lomu

RUGBY. Lumea rugby-ului i-a adus un omagiu lui Jonah Lomu, decedat, ieri, la vârsta de 40 de ani, personalităţi precum Wilkinson, Carter sau Bill Williams declarându-se devastate de trecerea în neființă a celui considerat unul dintre cei mai mari rugbişti din lume. „Sunt devastat de vestea morţii lui Jonah.

Un superstar şi un om fabulos”, a scris Wilkinson pe Twitter. „Odihneşte-te în pace, Jonah... Ai inspirat o generaţie de rugbişti. Îţi mulţumesc foarte mult”, a afirmat şi internaţionalul francez Dusautoir. Lomu avea probleme cu rinichii, el fiind diagnosticat cu sindromul nefrotic în 1997. **SURSA: MEDIAFAX**

Angela Merkel FOTO: EPA

Aprobă anularea amicalului

Angela Merkel: „Anularea meciului a fost o decizie greu de luat, dar una corectă”.

FOTBAL. Cancelarul german Angela Merkel a declarat, miercuri, că decizia de anulare a meciului amical Germania - Olanda a fost una greu de luat, dar a precizat că a fost una corectă.

„La fel ca milioane de fani, sunt tristă că meciul nu a mai avut loc. Autorităţile au avut de luat o decizie grea, poate cea mai grea. Dar a fost o decizie corectă. Marţi seară, au existat riscuri în privinţa securităţii”, a spus Merkel. Potrivit ziarului local Kreiszeitung, un vehicul care semăna cu o ambulanţă şi care era plin cu explozibil ar fi fost găsit parcat în faţa stadionului din Hanovra, unde Germania urma să joace un meci amical cu Olanda.

Arena a fost evacuată marţi seară, după găsirea unui colet suspect. O furgonetă a fost îndepărtată din zonă, fiind considerată o ameninţare şi o stradă a fost blocată în timpul evacuării.

Mai mulţi oficiali germani de rang înalt, printre care şi cancelarul Angela Merkel, ar fi trebuit să asiste la meci pentru a demonstra că nu se tem de terorism. Potrivit unor informaţii, Merkel era în drum spre stadion când a auzit că a fost descoperit coletul suspect şi a fost dusă imediat într-o zonă sigură.

Potrivit publicaţiei germane Bild, o celulă teroristă nord-africană plănuia să atace Hanovra cu puşti şi veste sinucigaşe - metode asemănătoare cu cele folosite în atacurile care au avut loc vineri seara la Paris, soldate cu moartea a 129 de persoane. Oficialii au mai spus că este posibil ca un agent irakian să fi plănuit atacul.

SURSA: MEDIAFAX

Au respins contestaţiile lui Blatter şi Platini

FOTBAL. Comisia de Apel a FIFA a respins „în totalitate”, miercuri, contestaţiile formulate de preşedintele FIFA, Joseph Blatter, şi de preşedintele UEFA, Michel Platini, la suspendarea provizorie, de 90 de zile, pe care au primit-o din partea Comisie de Etică a forului internaţional. Astfel, Platini îşi vede candidatura la preşedinţia FIFA în pericol, deoarece el nu are dreptul să participe ca oficial la nicio activitate legată de fotbal pe perioada suspendării. Singura şansă să participe la alegerile din 26 februarie 2016 este să obţină o decizie favorabilă la TAS.

Comisia electorală a FIFA a anunţat că nu va examina candidatura lui Platini pe timpul suspendării francezului, pronunţată la 8 octombrie. Dacă această suspendare este ridicată sau expiră înainte de data alegerilor, va lua decizia în acel moment.

SURSA: MEDIAFAX

Dakar 2016, debut la Buenos Aires

AUTO-MOTO. Amaury Sport Organisation, organizatoarea Raliului Dakar 2016, a dat publicităţii programul celor 13 etape ale raidului programat între 2 şi 16 ianuarie în Argentina şi Bolivia. Raliul va avea startul la Buenos Aires cu un prolog de 11 km. La clasa auto s-au înscris 110 echipaje, a clasa moto participă 143 de concurenţi, la clasa camioanelor s-au înscris 55 de echipaje, iar la clasa quad-uri un număr de 46 concurenţi.

SURSA: AGERPRES

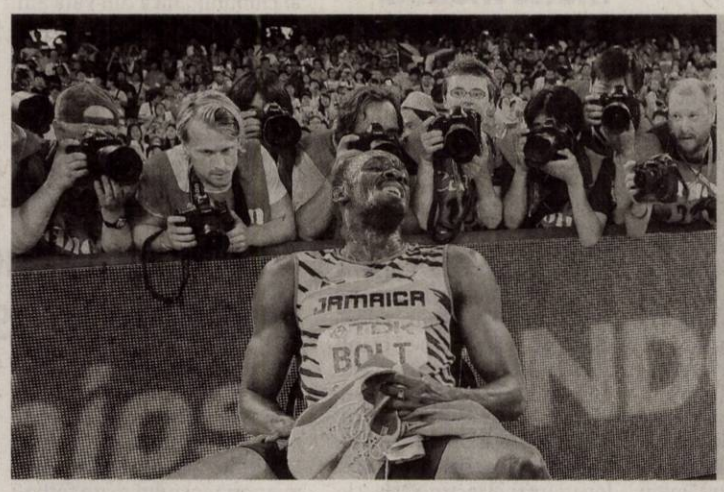

Aspiranţi la titlu

Jamaicanul Usain Bolt şi americanii Ashton Eaton şi Christian Taylor sunt cei trei aspiranţi la titlul de cel mai bun atlet al anului 2015, a anunţat Federaţia internaţională de atletism (IAAF), care a dat publicităţii miercuri lista cu cei trei finalişti.

FOTO: EPA

Halep, două nominalizări

TENIS. Românca Simona Halep, care a câştigat în 2015 anchetele WTA pentru loviturile lunii februarie şi august, are două nominalizări pentru lovitura anului într-un sondaj care va începe pe 23 noiembrie pe site-ul Asociaţiei Jucătoarelor Profesioniste de Tenis, a anunţat miercuri WTA.

Grupa A include cinci lovituri ale lunii, între ianuarie şi mai, iar Grupa B include deocamdată patru lovituri, între iunie şi octombrie, cărora li se va adăuga o a cincea, fanii urmând să voteze, alegând una din următoarele propuneri: Francesca Schiavone (Monterrey), Belinda Bencic (Toronto), Serena Williams (Miami), Caroline Wozniacki (New Haven) şi Alize Cornet (Doha).

Grupa A este următoarea: ianuarie Maria Şarapova; februarie: Simona Halep; martie: Agnieszka Radwanska; aprilie: Angelique Kerber; mai: Agnieszka Radwanska, iar Grupa B arată acum astfel: iunie: Ana Ivanovic; august: Simona Halep; septembrie: Agnieszka Radwanska şi octombrie: Agnieszka Radwanska.

SURSA: AGERPRES

Impresionaţi de loviturile Simonei FOTO: EPA

2000 de kilometri cu microbuzul, pentru CE

BOX. Componenţii lotului naţional de box-tineret se vor deplasa până în nordul Poloniei, parcurgând 2.000 de kilometri cu microbuzul, pentru a participa la Campionatele Europene de la Kolobrzeg, a declarat miercuri, într-o conferinţă de presă, antrenorul Valentin Vrânceanu.

„S-au găsit nişte soluţii cu banii, plătesc nişte sponsori şi cluburile. Deplasarea o facem cu microbuzul. Asta este, ce să facem? Astea sunt condiţiile, ne conformăm, vrem să privim partea bună a lucrurilor. Ce să facem, dacă asta e situaţia? Nu dezarmăm. Noi ne-am pregătit şi pe partea asta cu oboseala, pentru că ne aşteaptă un drum foarte greu. Am mai făcut drumuri lungi prin ţară tocmai ca ei să fie obişnuiţi cu ritmul ăsta. Rămâne acum să ajungem sănătoşi, avem doar ziua de vineri să ne revenim, să ne refacem”, a declarat Vrânceanu.

SURSA: MEDIAFAX

Disputele vor avea loc după programul stabilit

FOTBAL. UEFA a anunţat, miercuri, că meciurile din Liga Campionilor şi Liga Europa de săptămâna viitoare vor avea loc după programul stabilit, conform unui comunicat al forului fotbalistic european. „UEFA are reguli foarte stricte în ceea ce priveşte siguranţa şi securitatea în timpul meciurilor şi colaborează strâns cu cluburile gazdă şi cu autorităţile locale pentru a fi sigură că toate măsurile sunt luate”, se arată într-un comunicat al forului european. Săptămâna viitoare sunt programate, marţi, miercuri şi joi, partidele din etapa a cincea a Ligii Campionilor şi Ligii Europa.

Franţa s-a confruntat, vineri seară, cu cele mai grave atentate din istorie. Potrivit celui mai recent bilanţ, cel putin 132 persoane au fost ucise, iar alte sute sunt rănite în urma atacurilor teroriste comise la Paris.

SURSA: MEDIAFAX

Olimpia Travel
- NOU -
Acum transport persoane rute noi:
România – GERMANIA şi Germania - România
România – AUSTRIA şi Austria – România
de la destinaţie la destinaţie
La cele mai bune preţuri: începând de la 50 EUR
☎ 0741-088-126
(2165 - H 281013)

TOATĂ DRAGOSTEA ȘI CĂLDURA LUMII

Din dragoste pentru copii, din pasiune pentru sănătate ... în cadrul hyperclinicii MedLife Genesys, asigurăm tinerelor mămici consultanță în alăptare prin singurul consultant IBCLC (International Board Certified Lactation Consultant), din judetul Arad.

Asigură-i puiului tău sănătate de la începutul vieții!

SISTEMUL MEDICAL MedLife
HYPERCLINICA MEDLIFE GENESYS
Arad, Str. Cornel Radu nr. 3 // Programări: 0257 960
(2375 - H 296668)

SC ERGAD TECHNOLOGY SRL
ARAD, STR. PADURII NR. 24
firma cu capital integral italian care activeaza in domeniul industriei electronice ANGAJEAZA:
TEHNICIENI ELECTRONIŞTI
Pentru control si reparare placi electronice cu tehnologia SMD si montarea componentelor in SMD
Cerinte:
- Experienta
- Cunoasterea si capacitatea de a citi schemele electronice;
- Capacitatea de a suda componentele SMD;
- Disponibilitate pentru deplasari in Italia.
- Se vor specifica in curriculum vitae experientele de munca in domeniul electronicii

Se ofera:
- pachet salarial atractiv (in functie de cunostinte acumulate)
- decontare transport tramvai
- tichete de masa din prima zi
- pregatire profesionala in Romania si Italia

Trimiteti CV la adresa: otilia.dimeny@ergad.eu sau prin fax 0257-306194 ; tel: 0257-206247 (2174 - H 114192)

SC ERGAD TECHNOLOGY SRL
ARAD, STR. PADURII NR. 24
firma cu capital integral italian care activeaza in domeniul industriei electronice ANGAJEAZA:
TEHNICIENI ELECTRONIŞTI
Pentru control si reparare placi electronice cu tehnologia SMD si montarea componentelor in SMD
Cerinte:
- Cunoasterea si capacitatea de a citi schemele electronice;
- Capacitatea de a suda componentele SMD;
- Disponibilitate pentru deplasari in Italia.

Se ofera:
- pachet salarial atractiv (in functie de cunostinte acumulate)
- decontare transport tramvai
- tichete de masa din prima zi
- pregatire profesionala in Romania si Italia

Trimiteti CV la adresa: otilia.dimeny@ergad.eu sau prin fax 0257-306194 ; tel: 0257-206247 (2175 - H 114192)

Your Future Sounds
Clarfon
Aparate Auditive
ÎN PERIOADA 16-20 NOIEMBRIE
REDUCERE 30% LA ORICE PRODUS
BLACK FRIDAY
Arad, Bulevardul Revoluţiei nr. 45, cam 213 A (in incinta Policlinicii Municipale)
☎ 0731 600 611; 0257 250 098
PROGRAM L-V 09:00-17:30
www.clarfon.ro
(2292 - H 304769)

Program mare publicitate:
pe B-dul Revoluţiei, nr. 62
luni-vineri: 8.00-16.00

CABINET INDIVIDUAL DE INSOLVENTA HALIC LAURA MARIANA în calitate de lichidator judiciar ANUNŢĂ TOŢI CREDITORII S.C. VIRIDEA EST S.R.L.
cu sediul în Arad, Str. Marcel Olinescu,bl.301,sc C, ap 18, ,Jud. Arad, CUI:21924098, J02/1125/2007, că faţă de această societate a fost deschisă procedura simplificata a insolventei prev. de Legea nr. 85/2014 prin Încheierea civilă nr. 328 din data de 02.11.2015 de către Tribunalul Arad, secţia Civilă în dosarul 3025/108/2015. Termenul limită pentru înregistrarea cererii de admitere a creantelor este data de 17.12.2015. Termenul limită pentru verificarea creanţelor, întocmirea, afişarea şi comunicarea tabelului preliminar al creanţelor este data de 07.01.2016.
Informaţii suplimentare la tel. 0724517921, fax 0257-256250 sau la sediul profesional al lichidatorului judiciar situat in Arad, str. Abrud nr 38 jud. Arad. (2413 - H 317053)

Mr.FAB CONSTRUCŢII INDUSTRIALE
ARAD, Micalaca str. Voinicilor F.N.
angajeaza pentru muncă în şantier
lăcătuși, sudori, dulgheri, muncitori necalificați
Informatii la tel.: 0257.275.250
(148351)

JURNAL ARĂDEAN

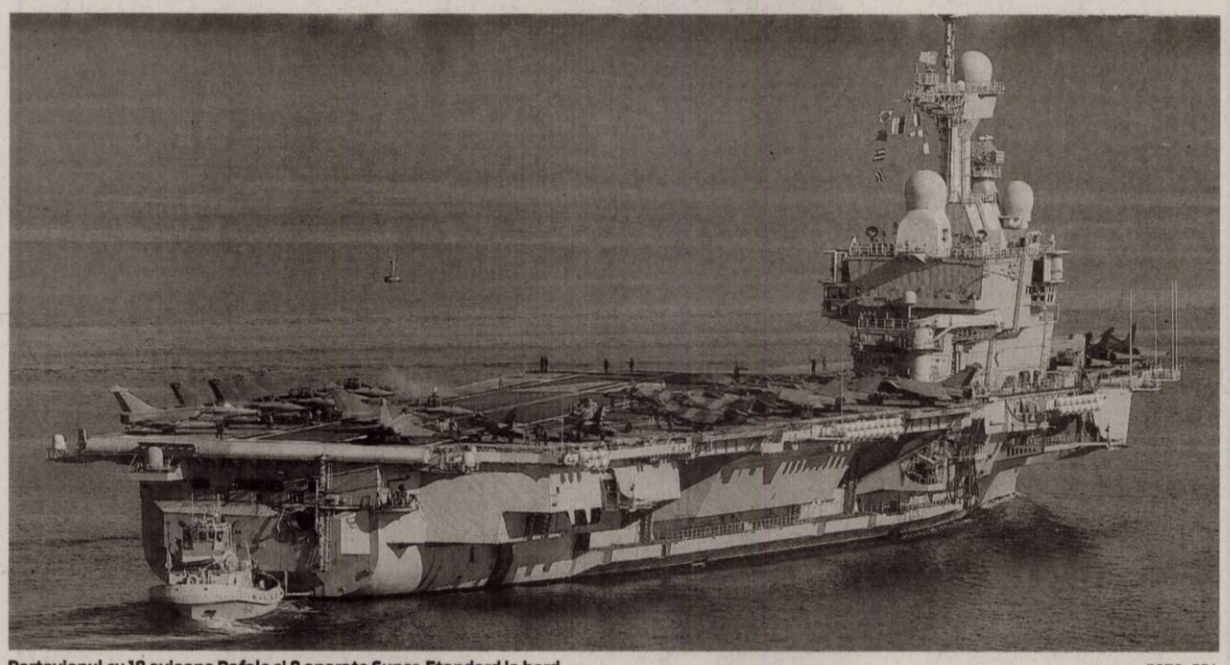

Portavionul cu 18 avioane Rafale şi 8 aparate Super-Etandard la bord FOTO: EPA

Intensifică atacurile împotriva Statului Islamic

PARIS. Portavionul francez Charles-de-Gaulle, cu 26 de avioane de vânătoare la bord, a părăsit miercuri portul Toulon (sud-estul Franţei), îndreptându-se spre Mediterana de Est, cu misiunea de a participa la lupta împotriva Statului Islamic, relatează AFP.

„În zilele următoare, sosirea pe teatrul de operaţiuni a avioanelor de vânătoare ale grupului aerian îmbarcat va tripla capacităţile actuale de acţiune ale Franţei", a indicat amiralul Crignola. Acesta comandă Task Force 476, ce cuprinde, pe lângă grupul aeronaval francez, mai multe nave străine, printre care o fregată britanică şi una belgiană, Léopold I.

Loviturile aeriene lansate de Franţa şi Rusia în ultimele 72 de ore în nordul Siriei au provocat moartea a 33 de jihadişti ai grupării Statul Islamic (SI), a anunţat miercuri Observatorul Sirian pentru Drepturile Omului (OSDO), relatează AFP.

„Raidurile avioanelor franceze şi ruse de duminică, luni şi marţi împotriva depozitelor de arme, a barăcilor şi a punctelor de control în oraşul Raqa şi împrejurimile sale au făcut 33 de morţi şi zeci de răniţi în rândurile SI", a declarat Rami Abdel Rahman, directorul OSDO.

SURSA: AGERPRES

Votul prin corespondenţă a devenit constituţional

Legea a fost adoptată în 28 octombrie de Camera Deputaţilor. Pe 19 septembrie şi Senatul a adoptat proiectul de lege.

Curtea Constituţională FOTO: FAN

BUCUREŞTI. Curtea Constituţională (CC) a decis, miercuri, că Legea votului prin corespondenţă, adoptată pe 28 octombrie, este constituţională, respingând astfel sesizările formulate de ALDE şi UDMR.

Decizie definitivă şi obligatorie

Judecătorii constituţionali au luat în discuţie două sesizări privind Legea votului prin corespondenţă, una înaintată de 30 de senatori şi o alta formulată de 50 de deputaţi.

În urma deliberărilor, Curtea Constituţională a respins sesizările de neconstituţionalitate formulate în cazul Legii privind votul prin corespondenţă, de modificare şi completare a Legii 208/2015 privind alegerea Senatului şi a Camerei Deputaţilor, precum şi pentru organizarea şi funcţionarea Autorităţii Electorale Permanente. Decizia este definitivă şi general obligatorie şi se comunică celor două Camere ale Parlamentului, iar argumentaţiile reţinute în motivarea soluţiei vor fi prezentate în cuprinsul deciziei, care se va publica în Monitorul Oficial. În 3 noiembrie, ALDE a anunţat că grupul său parlamentar de la Senat, alături de grupul UDMR, senatori de la UNPR şi PSD, respectiv, un senator independent au depus la Curtea Constituţională o contestaţie la legea votului prin corespondenţă. Camera Deputaţilor a adoptat legea în forma propusă de Comisia de cod electoral, fiind prevăzut ca acest tip de vot să fie aplicat doar la alegerile parlamentare. Proiectul de lege adoptat de Senat stabilea că votul prin corespondenţă se aplica şi pentru alegerile prezidenţiale şi europarlamentare, dar reprezetanţii PSD au propus ca acest vot să fie doar pentru alegerile parlamentare, în timp ce UDMR dorea ca acest tip de vot să fie valabil doar pentru scrutinul prezidenţial.

SURSA: MEDIAFAX

Starea de urgenţă este prelungită

PARIS. Guvernul francez a adoptat miercuri proiectul de lege ce prevede prelungirea cu trei luni a stării de urgenţă, o măsură excepţională decisă după atentatele din 13 noiembrie de la Paris, transmite Reuters. Textul, care modifică legea din 3 aprilie 1955, va fi examinat azi în Adunarea Naţională şi vineri în Senat. El prevede, de asemenea, modificarea regimului privind arestul la domiciliu şi a celui privind percheziţiile şi dă posibilitatea desfiinţării de asociaţii.

Decretată ultima oară în timpul războiului din Algeria, starea de urgenţă este o lege cu caracter excepţional ce le permite forţelor de ordine să acţioneze astfel încât să asigure menţinerea ordinii publice şi prevenirea de noi atentate teroriste pe teritoriul Franţei. Proiectul de lege extinde regimul arestului la domiciliu „la orice persoană faţă de care există motive serioase de a crede că are un comportament ce constituie o ameninţare pentru securitatea şi ordinea publică", se menţionează în textul aprobat de guvern miercuri.

El interzice totuşi percheziţiile administrative (fără mandat judecătoresc) în „sediile destinate exercitării unui mandat parlamentar sau activităţii profesionale a avocaţilor, magistraţilor sau jurnaliştilor". **SURSA: AGERPRES**

Condiţionează formarea coaliţiei unice anti SI

Rusia continuă să ofere susţinere Administraţiei Bashar al-Assad.

MOSCOVA. Occidentul trebuie să renunţe la condiţiile privind retragerea de la putere a regimului Bashar al-Assad dacă doreşte o coaliţie internaţională unică împotriva reţelei teroriste Stat Islamic, a declarat miercuri ministrul rus de Externe, Serghei Lavrov. Lavrov a precizat că, deocamdată, nu s-a ajuns la niciun acord cu Occidentul privind soarta Administraţiei Bashar al-Assad, aflată la putere în Siria, remarcând însă o schimbare de poziţie a ţărilor vestice după atentatele de la Paris şi după doborârea avionului de pasageri rus în Egipt.

SUA cer o perioadă de tranziţie la finalul căreia regimul sirian să fie înlocuit.

„Sper că schimbarea de atitudine a colegilor noştri occidentali, care din nefericire s-a produs doar după aceste atacuri teroriste, să se extindă la toţi partenerii. Adevărata luptă cu reţeaua teroristă Stat Islamic poate începe abia după ce soarta lui Bashar al-Assad este clară. Din punctul meu de vedere, nu pot exista dubii că ar fi inacceptabil să fie puse precondiţii pentru unificarea operaţiunilor împotriva teroriştilor Stat Islamic", a subliniat Lavrov.

Rusia şi Franţa au intensificat raidurile aeriene împotriva teroriştilor din Siria după atentatele de la Paris şi după doborârea avionului de pasageri rus în Egipt.

SURSA: MEDIAFAX

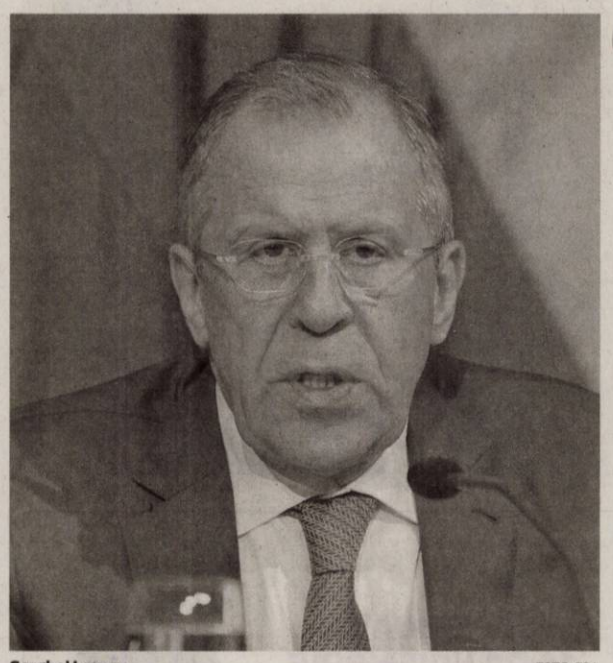

Serghei Lavrov FOTO: EPA

Statele Unite ajută Turcia

ANKARA. Statele Unite vor iniţia o operaţiune cu Turcia pentru a securiza în totalitate frontiera acestei ţări cu Siria, o zonă în care este foarte activă organizaţia teroristă Stat Islamic, relatează CNN.

„Întreaga frontieră nordică a Siriei va fi închisă. Până acum a fost securizată în proporţie de 90 la sută. Vom iniţia o operaţiune cu Turcia pentru închiderea segmentului rămas, de 98 de kilometri", a declarat John Kerry într-un interviu.

Statele Unite şi Turcia speră că vor închide astfel principalele rute de aprovizionare şi recrutare folosite de reţeaua teroristă Stat Islamic.

SURSA: MEDIAFAX

Şapte persoane arestate la Saint-Denis

PARIS. Operaţiunea forţelor franceze la Saint-Denis, declanşată miercuri dimineaţă, în cazul atentatelor teroriste de la Paris de vineri seară, s-a încheiat, fiind reţinute şapte persoane, potrivit unei surse din poliţie, citată de agenţia de presă AFP.

„Datorită stării de urgenţă decretate au fost posibile reţinerile din această noapte (noaptea de marţi spre miercuri)", a precizat Le Foll.

„Şapte persoane au fost reţinute, două persoane au murit, dintre care o femeie care s-a detonat", a confirmat informaţiile anterioare Bernard Cazeneuve, ministrul francez de Interne, prezent la faţa locului unde a avut loc operaţiunea forţelor antiteroriste franceze în Saint-Denis.

Poliţia franceză este pregătită pentru orice FOTO: EPA

„Ţin să adresez sincerele mele salutări oamenilor participanţi la raid, 110 în total, care au intervenit într-o manieră extrem de curajoasă, în condiţii cu care nu s-au mai confruntat până acum", a adăugat Cazeneuve.

„Vom continua, în zilele următoare, în cadrul anchetei, acţiunile împotriva teroriştilor", a precizat ministrul francez de Interne.

SURSA: MEDIAFAX

Toate victime atentatelor au fost identificate

PARIS. Toate cele 129 de persoane care au murit în atentatele teroriste din Paris de vineri seară au fost identificate miercuri, informează site-ul publicaţiei franceze Le Figaro. Peste 100 de familii au mers la Institutul de Medicină Legală pentru a recupera corpurile victimelor care au murit în atacurile teroriste de vineri ce au vizat şase zone din Paris.

Până ieri fuseseră identificate 117 de victime decedate.

În atentatele de vineri, 352 de persoane au fost rănite.

Forţele antiteroriste franceze au declanşat miercuri dimineaţă o operaţiune în Saint-Denis pentru a-l captura pe Abdelhamid Abaaoud, presupusul organizator al atacurilor teroriste de vineri seară, însă nu a fost găsit.

În operaţiunea de miercuri, şapte persoane au fost reţinute şi doi militanţi islamişti au murit, dintre care o femeie-kamikaze care s-a detonat în timpul intervenţiei autorităţilor. **SURSA: MEDIAFAX**

DECESE

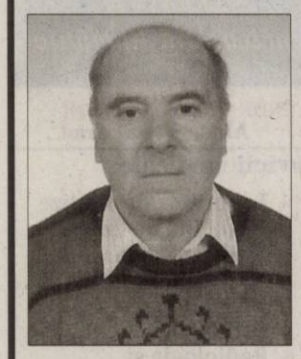

Cu adâncă durere în suflet anunţăm trecerea în nefiinţă a celui ce a fost

CLAICIU CONSTANTIN LIVIU

în vârstă de 73 ani.

Înmormântarea va avea loc astăzi, 19 noiembrie 2015 la orele 15:00 la Cimitirul Bujac.

Familiile îndoliate Claiciu şi Truţă

CONDOLEANŢE

Cu profundă tristeţe ne luăm rămas bun de la cea care a fost buna noastră vecină,

POLTSAN PAULA.

Sincere condoleanţe familiei! Dumnezeu s-o odihnească în pace!

Asociaţia de proprietari X6-D

COMEMORĂRI

Se împlinesc 6 săptămâni de când iubita noastră mamă,

PEIA FLOARE

a plecat de lângă noi. Parastasul şi slujba de pomenire vor avea loc duminică, 22 noiembrie 2015, ora 12:00 la Biserica Şega 1, Arad.

Cu mult dor, ai tăi copii

Duioasă aducere aminte la împlinirea a 2 ani de la plecarea dintre noi a celei care a fost preoteasa

CORNELIA CĂVĂŞDAN,

draga noastră mamă, soacră, bunică şi străbunică. Bunul Dumnezeu să-i odihnească sufletul blând şi bun în Împărăţia Sa! Parastasul va avea loc sâmbătă, 21 noiembrie, ora 13, la Catedrala Ortodoxă Veche.

Familia Căvăşdan

Mereu prezent în gândurile şi inimile noastre pline de tristeţe, amintim că azi se împlinesc 3 ani de când fratele, cumnatul şi unchiul nostru drag,

ec. BIRĂU SAVU

a plecat în veşnicie. Trecerea timpului nu aduce uitarea. Ne rugăm Bunului Dumnezeu pentru odihna sufletului său bun!

Surorile Emilia şi Delia cu familiile lor

Azi se împlinesc opt ani de când a plecat dintre noi iubita noastră mamă, soţie şi bunică,

SILVIA ŢÎRU.

Dumnezeu să o odihnească în pace!

Familiile Păun şi Ţîru

Anunţurile de deces se publică GRATUIT!

O rugăciune, multe lacrimi şi flori pentru cea mai dragă mamă,

HARTL ILEANA

din Pâncota,

care s-a înălţat la cer acum 6 săptămâni. Nu vom uita niciodată seninătatea şi bunătatea din ochii tăi. Nu-ţi vom uita glasul tău cel blând. Dumnezeu să te odihnească-n pace!

Fiicele tale gemene care rămân veşnic nemângâiate: Ana-Maria şi Claudia cu familiile lor

O străbunică iubitoare a plecat pentru totdeauna, ne-a lăsat doar amintirea ei dragă. O strigăm şi nu ne aude, o căutăm şi nu o găsim pe cea care a fost

HARTL ILEANA

din Pâncota,

care ne-a părăsit acum 6 săptămâni. Dumnezeu să-ţi vegheze somnul etern!

Strănepoţii tăi dragi: Alex şi Meryen

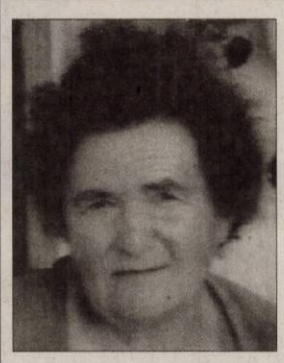

Timpul nu va şterge durerea din sufletele noastre la trecerea în nefiinţă, acum 6 săptămâni a iubitei noastre bunici,

HARTL ILEANA

din Pâncota.

Vei trăi veşnic în inimile noastre. Odihneşte-te în pace suflet blând!

Ai tăi nepoţi, veşnic îndureraţi, Patrik, Ancuţa, Leon şi Patricia

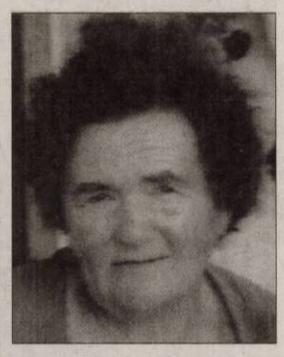

Preţuire şi amintire eternă pentru cea mai bună soţie,

HARTL ILEANA

din Pâncota

care m-a părăsit pentru totdeauna acum 6 săptămâni. Odihneşte-te în pace!

Al tău soţ, veşnic nemângâiat, Hartl Iosif

Se împlineşte 1 an de la dureroasa despărţire de cel care a fost soţul drag,

RICĂ ENCULESCU.

Parastasul va avea loc sâmbătă, 21 noiembrie 2015, ora 11, la Biserica Ortodoxă Şega 2 (UTA).

Soţia Ani

GARSONIERE

- **Cumpăr garsonieră,** apartament 1 cameră, banii jos, 0755.483.216, 0746.055.126. 117416

AP.1 CAMERĂ

- **Vând apartament** 1 cameră+ dependinţe, zona Vlaicu, negociabil, 0357/425741, 0770.348.681. 307053
- **Vând apartament** 1 cameră, central, parter, 52 mp, termotecă, amenajat, 26.000 Euro. Telefon 0744.849.390. 307757

AP.2 CAMERE-ARAD

- **Cumpărăm apartament** 2- 3 camere, garsoniere. PLATA PE LOC!!! 0744.849.390. 842293
- **Cumpăr apartament** 2- 3 camere, plata pe loc, 0746.055.126, 0724.512.512. 117418
- **Persoană fizică** cumpăr apartament 2 camere cu banii jos!!! Ofer preţul corect. Fără agenţii imobiliare, 0772.155.210. 989614
- **Vând apartament** 2 camere, semidecomandat, Podgoria. Preţ 32.500 Eur/negociabil, ☎0741.150.246. 290406
- **Vând apartament** 2 camere, semidecomandat, Micălaca, str. Vaslui, nr. 13, Bl. 726, et. III, 73 mp. Telefon 0745.238.835. 307749
- **Vând apartament** 2 camere, Fortuna, central, etaj I, 23.000 Euro, negociabil. Telefon 0730.188.299. 316423
- **Vând apartament** 2 camere, Podgoria, decomandat, et. 6/10, 0722.606.527. 317196

AP.2 CAMERE-JUDEŢUL ARAD

- **Vând apartament** 2 camere Lipova mobilate. Telefon 0757.598.955. 317337

AP.3 CAMERE-ARAD

- **Vând apartament** 3 camere, zona Alfa, etaj 4, 42.500 Eur/negociabil.Tel.0741.150.246. 290407

APARTAMENT LA CASĂ

- **Vând apartament** două camere la casă, bucătărie, baie, cămară lemne pe Alexandru Gavra. Telefon 0720.523.840. 308473

CASE-ARAD

- **Vând casă** Griviţei 23, zona Pârneava, Confecţii, din cărămidă, fundaţie piatră de codru, 2 camere, baie, bucătărie, garaj, suprafaţă 550 mp, preţ negociabil, 55.000 Euro. Telefon 0723.516.186. 315730
- **Vând casă** în Arad, două camere, dependinţe, central, gaz, termotecă, [A:A0751.965.847. 316347
- **Vând casă** ultracentral, singur în curte, cărămidă 80 mp, necesită reparaţii, 50.000 Euro, garaj zidit, acoperiş ţiglă, 0770.822.198. 317345
- **Vând casă** 4 camere, salon, baie, grădină 800 mp, Doja 91, 0756.588.258. 313475
- **Vând casă** 5 camere, Micălaca, 750 mp teren, termotecă, 99.500 Euro, ☎0744.849.390. 307758

CASE-JUDEŢUL ARAD

- **Vând casă** Peregul Mare nr.246, 1620 mp, 2 camere, bucătărie, hol, fântână forată. Necesită reparaţii. Preţ negociabil 5.500 Eur, ☎0726.183.691. 316367
- **Vând casă** în Răpsig. Telefon 0733.763.363, 0720.890.460. 315775
- **Vand casa** in Curtici,7 camere,2 bai,terasa,apa, gaz,incalzire centrala,pivnita,250mp,teren 1800mp,front stradal 25m,pe colt.Tel 0744152342 307056

TERENURI JUDEŢ

- **Vând teren** arabil la Felnac 11 ha, 0747.039.593. 317184
- **Vând 42** ha zona Săvârşin; 29 ha compacte teren agricol împădurit cu arbori între 20 peste 80 ani, ce se pot tăia complet şi 13 ha păşune, 2.200 Eur/ha, ☎0744.337.588. 307001

IMOBILE CHIRII

- **Închiriez apartament** 2 camere, bucătărie, cămară, baie, decomandat, mobilat, B- dul Revoluţiei, zona gării, 0721.979.092. 315746
- **Închiriez urgent** garsonieră mobilată, gaz, satelit, frigider, maşină spălat, ☎0751.382.017. 313901
- **Închiriez 2** camere, zona Podgoria, renovat, complet utilat, 200 Euro, negociabil. Telefon 0721.452.548. 313484
- **Dau în** chirie apartament 2 camere Polivalentă 150 Euro; 3 camere Grădişte 200 Euro, 0733.632.595. 317268
- **Închiriez casă** cu etaj (310 mp), zonă centrală. Ideal pentru sediu firmă. Tel: 0722.293738. I78297
- **Dau în** chirie 2 camere la casă, intrare separată pentru fete, lângă Kaufland, central, ☎0744.775.108. 298633

SPAŢII COM-ARAD

- **Închiriez spaţiu** comercial, suprafaţă 150 mp (P+M), str.Poetului nr.11 A, ☎0742.412.379. 307764
- **Închiriez două spaţii comerciale, zona Intim, 100- 170 mp, ☎0722.227.450.** 290770

TEREN-JUDEŢUL ARAD

- **Cumpăr teren** arabil la Pecica Tarla 1-171, Pereg, Horia, Vladimirescu, Zimandul-Nou, etc., 0756.495.174. 317274

OFERTE LOCURI DE MUNCĂ

- **Angajăm şofer** profesionist, transport internaţional pentru comunitate. Salar atractiv, 0727.804.137.
- **Angajăm absolventă** liceu pentru contabilitate primară gestiune. Telefon 0728.145.037, 0257/285685.
- **Angajăm femeie** serioasă la spălat vase, 0257/280894.
- **Angajăm infirmiere** cămin bătrâni, Gai şi Micălaca. Informaţii 0743.072.755.
- **Angajăm manipulanţi** depozit frigorific, CV- uri pe fax 0257/255285, tel. 0257/338454.
- **Angajăm personal** pentru fast- food, bucătărie- vânzare. Telefon ☎0744.828.934. 315743
- **Angajăm urgent** lăcătuşi mecanici, electricieni, electronişti, instalatori. Telefon 0728.145.037, 0257/285685.
- **Angajez şofer** tir intern- internaţional. Telefon 0731.839.862.
- **Angajez şoferi** tir curse Arad- Bucureşti, salar foarte bun, 0765.833.333.
- **Angajez îngrijitor** curăţenie, femeie peste 45 ani. Telefon 0744.248.484.
- **Angajez cu** jumătate normă economist sau contabil, pensionar. Tel. 0722.344.801.
- **Căutăm personal** curăţenie part- time. Potrivit pentru al doilea job, ☎0730.079.719.
- **Hotel 3** stele angajează recepţioner, barman- ospătar (fete/ băieţi), 0744.767.777.
- **SC angajează** şofer cat. D, domiciliul Arad sau Lipova, 0758.080.984.
- **SC Prodalim** angajează măcelar- mezelar. Telefon 0257/280013.
- **Hotel trei** stele angajează bucătar, salarizare atractivă. Informaţii tel: 0744.608.032.
- **Societate comercială** angajează cunoscători de limba engleză şi germană pentru activitate în domeniul transportului internaţional de marfă. Informaţii tel. 0729.890.416.

CONSTRUCŢII

- **Acasă aduc** balast, nisip, car moloz etc., 2- 20 mc, 0745.036.969. 168713
- **Acasă aduc** nisip, balast, sort, pământ, lemne, ridic moloz, 0747.206.371. 298626
- **Aduc balast,** nisip, piatră, lemne, ridic moloz, ☎0754.772.222. 307755

ELECTRONIC PLUS

- **Vând frigider,** congelator, maşină spălat automată, ladă frig, combină. Telefon ☎0257/210613. 315822

MOBIDOM

- **Vând canapea** extensibilă din piele ecologică, culoare crem, stare impecabilă: lungime- 2,35 cm (inclusiv mânere); pot dormi 2 pers, fără probleme, preţ 600 lei, 0733.783.107. 316399
- **Vând dormitor** alb, bibliotecă lemn sculptat, canapea cu două fotolii şi măsuţă, toate din lemn. Telefon 0357/805542, 0726.214.336. 317140

PIERDERI

- **Declar pierdute** certificatul de înregistrare şi certificatul constatator aparţinând societăţii Aga Rio Cafe SRL. Le declar nule. 317322
- **Pierdut atestat** transport marfă, nr. 0167618002 pe numele Popa Alin, eliberat de ARR Arad. Îl declar nul. 317127
- **Pierdut legitimaţie** de călătorie eliberat de DGASPC Arad pe numele Crişan Ioan. O declar nulă. 317346

PLANTE-FLORI

- **Vând 100** baloţi lucernă, diferite calităţi. Preţ negociabil, ☎0786.594.746. 297492

ANIMALE-PĂSĂRI DOMESTICE

- **Cumpăr vaci** slabe, grase, lipsă calciu pentru abator. Tel. 0745.505.122. 313903
- **Vând curci,** pui pentru sacrificat, puicuţe, pui rasă mixtă, ☎0748.322.489. 260470
- **Vând porci** graşi, aproximativ 150 kg bucata. Telefon 0757.544.664. 316365
- **Vând 200** oi rasa ţurcană. Preţ uşor negociabil. Tel. 0743.091.498. 307748
- **Vând 6** porci graşi. Tel. 0746.872.091. 314622
- **Vand porci** de carne, între 100 şi 200 de kg bucata, la Semlac. Preţ 7 lei/kg. Tel: 0257.534.329.

AFACERI

- **Meditatii online** mate mess/skype. Id. tudormth2004. Telefon: 0740229926. 260219

ÎMPRUMUTURI FINANCIARE

- **IFN acordă** credite de nevoi personale pensionarilor, angajaţilor, PFA, 0729.660.774.

DIVERSE

- **Cumpăr coarne** cerb, pene, cupru, alamă, fier, baterii, preţ bun, 0741.689.068. 307752
- **Cumpăr nichel,** cositor, pene noi, vechi. Telefon 0759.113.465. 308667
- **Cumpăr pene** noi, vechi. Telefon 0748.912.117. 308665
- **Cumpăr pene** vechi şi noi, cositor, neferoase, baterii. Tel. 0741.435.116. 315209
- **Cumpăr pene** vechi şi noi, cositor, neferoase, baterii. Tel. 0749.372.552. 315846
- **Cumpăr videa,** cositor, nichel, cupru. Telefon 0741.134.368. 308351
- **Vând cazane** ţuică, diferite mărimi, unul 250l, preţ avantajos, 0744.133.862. 299182
- **Vând 350** kg prune pentru ţuică, cărucior, moară, ☎0746.019.940. 317353
- **Coafură centrală** (Podgoria) închiriază post coafură şi manichiură-pedichiură .Tel. 0745.462.995.
- **Cumpăr piatră** cubică. Tel: 0723.557.115.

ESCORIAL mobila

Arad, Calea Radnei, la pasaj
☎ 0771-027-572, 0357-434-830
ORAR: * luni - vineri 09:00-18:00
* sâmbăta 09:00-13:00

De ce să alegeţi ESCORIAL MOBILA ?

- Avem o experienta de peste 20 ani în vânzări de mobilier.
- Mulţumirea şi aprecierea din partea clienţilor reprezintă o prioritate pentru firma noastră.
- Suntem parteneri ai celor mai renumite fabrici din punct de vedere al calităţii şi designului mobilierului produs.
- Urmărim punctualitatea şi încadrarea în termenele de livrare.
- Asigurăm diverse servicii legate de comercializarea mobilei.
- Avem o atitudine corectă faţă de clienţi.

TRANSPORT GRATUIT la cumpărături de peste 700 lei, atât în municipiul Arad, cât şi pe distanţe de până la 15 km, iar o dată la două săptămâni şi la Timişoara.

Mai asigurăm următoarele servicii:

- urcatul mobilierului la etaj
- introducerea mobilierului în locuinţă
- aranjarea mobilei în locuinţă
  - În cazul corpurilor superioare de bucătărie, cât şi în cazul altor corpuri de mobilier suspendate, dispunem prinderea pe perete.
  - În ceea ce priveste blatul pentru masca de chiuvetă, asigurăm decupajul.

S.C. ESCORIAL S.R.L.
asigură GARANŢIE DE 2 ANI de la data vânzării pentru TOATE PRODUSELE DE MOBILIER comercializate.

Oftamed
Servicii oftalmologice complete
Oftalmologie | Optică | Chirurgie | Laser

Descoperă noua
sală de operaţii pentru intervenţii chirurgicale oftalmologice

Dr. Turlea Magdalena
Dr. Turlea Cristian

reducere 25%
pentru operaţii de cataractă

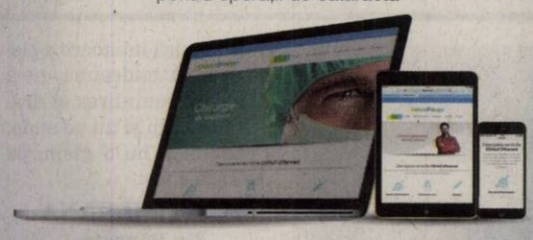

(2240 - H 297486)

Arad, str. Miron Costin bl. 9 ap. 2-3
0257 253 523 www.oftamed.ro 0735 520 489

S.C. TERAPEUTICA S.A.
primul spital privat din România

MEDICINA PRIVATĂ LA ÎNDEMÂNA TUTUROR
Chişineu-Criş Arad, judeţul Arad

Specialităţi & servicii medicale:

- Cardiologie
- Chirurgie cardiacă şi a vaselor mari
- Chirurgie generală
- Chirurgie plastică-estetică-reconstructivă
- Chirurgie vasculară
- Ecografie
- Explorări funcţionale
- Gastroenterologie
- Laborator de analize
- Medicină de familie
- Medicină generală
- Medicină internă
- Neonatologie
- Psihiatrie
- Radiologie şi imagistică medicală
- Recuperare, medicină fizică şi balneologie
- Remodelare corporală

S.C. TERAPEUTICA S.A.
CHIŞINEU - CRIŞ, STR. TEILOR NR. 4
ARAD, STR. T. VLADIMIRESCU NR. 25-27
- Spital General - Clinica de chirurgie -
- Centru de recuperare - Centru de cercetare Alzheimer -
www.terapeutica-sa.ro ☎ 0257-350-195 | 0257-338-498
(2247)

Macelaria Poporului

piept de pui, file - **16.90** lei*
pulpă întreagă, cu spate - **5.90***
pulpă de porc - **14.90***

100% CARNE PROASPĂTĂ

str. Şt. Augustin Doinaş, colţ cu Piaţa Mihai Viteazul
LUNI - VINERI 08:00 - 17:00 | SÂMBĂTĂ 08:00 - 13:00

(2230 - H 296605)

www.spalatoriecovoarearad.ro
SPĂLĂTORIE COVOARE PROFESIONALĂ
Vibo Washing

RIDICARE ŞI LIVRARE GRATUITA
LIVRARE ÎN 12-24 ORE
USCARE RAPIDA 4-10 ORE, PROFESIONALA IN USCATOR
PREŢ: 6 LEI/mp
programări la tel:
0742965534 sau 0757585579
Vibo Washing
SPALAM COVOARE INDIFERENT DE VREME
CAMERA DE USCARE INCALZITA LA 50 C°
www.facebook.com/spalamcovoarearad

(2236 - H 296617)

JURNAL ARĂDEAN

Aveti ceva de vanzare sau poate cumparati ceva, aveti servicii de nerefuzat ori pur si simplu va cautati sufletul pereche?

Arădenii trebuie să ştie!

JURNAL ARADEAN
MICA PUBLICITATE

PROGRAM
Luni-Vineri 8:00 - 18:00
Duminica: 9:00 - 13:00

Arad B-dul Revolutiei nr 81
Telefon: (+40) 0257-210 775

www.aradon.ro - citeşte şi discută despre viaţa oraşului tău

Vino să vezi ce e nou în Arad

SCP EXPERT SPRL
practicieni în insolvenţă

ANUNŢ DE LICITAŢIE PUBLICĂ

EXPERT SPRL Arad în calitate de lichidator judiciar al CONTOR GROUP SA Arad (societate in faliment - dosar 2469/108/2011* aflat pe rolul Tribunalului Arad) scoate la vânzare prin licitaţie publică, deschisă, cu strigare următoarele bunuri:

Descriere	Valoare de pornire în licitatia din data de 07.12.2015 (euro fără TVA)
Imobil situat în Arad, Calea Bodrogului, nr. 2-4, jud. Arad, proprietatea Contor Group SA, înscris în CF nr. 331226 Arad, compus din teren în suprafaţă de 21.940 mp şi construcţii (hala 6000mp desfăşuraţi şi alte construcţii conexe de producţie şi depozitare), împreună cu echipamentele şi instalaţiile aferente funcţionării acestui imobil (bunuri mobile).	**3.076.802 Euro**

Preţul menţionat nu include TVA, care este taxabil în conformitate cu prevederile codului fiscal.

Licitaţia pentru bunul susmenţionat va avea loc la data de **07.12.2015 ora 12:00** la sediul debitoarei din Arad, Calea Bodrogului, nr. 2-4, jud. Arad.

Regulamentul de desfăşurare a licitaţiei se poate consulta la sediul debitoarei, sau pe www.contorgroup.ro

La licitaţie pot participa persoanele fizice sau juridice, care pana la data si ora licitatiei au depus o garantie de participare egala cu 10% din pretul de pornire exclusiv TVA al bunului licitat si documentele prevazute de regulamentul de licitatie. Platile in lei se efectueaza la cursul comunicat de BNR pentru data operatiunii.

În situaţia neadjudecării licitaţiile vor fi reluate după publicarea în prealabil a unui nou anunţ publicitar.

Informaţii suplimentare se pot obţine la telefoanele 0257208104 dna. Sas Martha sau 0257208270, 0728105062 dl. Medrea Eugen.

(2421 - H 317360)

EUROSMART I.P.U.R.L.

lichidator judiciar al S.C. Tilia Farm S.R.L. -
VINDE PRIN LICITAŢIE PUBLICĂ PRODUSE FARMACEUTICE:

Nr. Crt.	DESCRIERE	PREŢ (lei)
1	Produse farmaceutice cu termen de expirare 12.2015	174,90
2	Produse farmaceutice cu termen de expirare 01-06.2016	8.212,31
3	Produse farmaceutice cu termen de expirare 07-12.2016	3.673,91
4	Produse farmaceutice cu termen de expirare începând cu 01.2017	3.545,68

Notă: *cu privire la regimul TVA se vor aplica prevederile legale în vigoare*
***Informaţii suplimentare despre componenţa stocului de produse farmaceutice se pot obţine de la sediul lichidatorului judiciar.**

Licitaţia va avea loc în data de 27.11.2015 orele 13.00 la sediul EUROSMART IPURL Arad, str. I. Georgescu nr. 4A. În caz de neadjudecare licitaţia se va repeta, în aceleaşi condiţii, în data de 04.12.2015 orele 13.00. Înscrierea la licitaţie se face cu cel putin 24 ore inainte de ora ţinerii licitaţiei. Cei care doresc să participe la licitaţie trebuie să achite garanţia de participare, care este 10% din valoarea bunului/bunurilor. Informaţii privind condiţiile de participare la licitaţii şi caietele de sarcini se pot obţine la sediul EUROSMART IPURL ARAD 310087 Ion Georgescu nr. 4A. Tel. 0257-257143; 0357-100134; 0744-530649; E-mail: office@eu-smart.ro. (2416 - H 317097)

ACTIV GRUP I.P.U.R.L. cu sediul în Arad, str. Tribunul Buteanu, nr.1, ap.1, jud. Arad, lichidator judiciar al **SC New Components 2007 SRL**, cu sediul în loc. Pecica, FN, jud. Arad, CUI 20437957, nr ORC J02/28/2007, debitor în dosarul 4649/108/2013 pe rol la Tribunalul Arad - Secţia Civilă., anunţă vânzarea la licitatie publica a urmatoarelor echipamente pentru prelucrarea lemnului, cu preturile de începere a licitatiei, astfel: Container metalic – 2700 lei; Circular 4750 lei; Motostivuitor 15800 lei; 9 buc. Carucior transport cherestea – 1100 lei/buc; Masina tivit scandura – 38000 lei; Instalatie descarcat cherestea – 32000 lei; taietor cherestea – 15500; gater cu carucior – 37500 lei; dispozitiv transport scandura cu u role – 4300 lei; 2 buc dispozitiv rasucire bustean – 13500 lei/buc; 6 buc panze gater – 450 lei/buc; ciclon cu suport – 3600 lei; dispozitiv transport scanduri cu lant – 9300 lei; 14 buc carucioare – 1000 lei/buc; exhaustor praf 1600 lei; dispozitiv incarcat bustean – 13500 lei; incarcator cu rola 3500 lei; tablou comanda gater – 5500 lei; banda motorizata - 3300 lei; banda descarcare motorizata – 8600 lei; 2 buc transportor cherestea – 1250 lei/buc; banzic G800 – 3500 lei; exhaustor – 16000 lei; cabina aluminiu – 3400 lei; compresor Ceccato – 6400 lei; masina ascutit Volmer – 400 lei; masina ascutit Loroch – 5000 lei; masina ascutit panze – 6000 lei; banda transport – 3000 lei; masina slefuit Ghermandi – 6500 lei; transportor cu lant – 3700 lei; banda transport motorizata – 24500 lei; macara Solmec – 46000 lei; masina pretaiat scoarta – 31000 lei; incarcator cu taietor – 1500 lei.

Licitaţia va avea loc în data de **25.11.2015, ora 15**[00], la sediul ACTIV GRUP IPURL. Garanţia pentru înscrierea la licitaţie este de 10% din valoarea de pornire a fiecărui bun. Înscrierile şi achitarea garanţiei de participare la licitaţie se pot face la sediul lichidatorului judiciar până cu o oră înainte de începerea licitaţiei. Regulamentul de organizare a licitaţiei si relaţii suplimentare se pot obtine la sediul ACTIV GRUP IPURL, tel/fax. 0257.214821, mobil 0744.697814 sau email activ_grup@yahoo.com.

ACTIV GRUP IPURL cu sediul în Arad, str. Tribunul Buteanu, nr.1, ap.1, jud.Arad, lichidator judiciar al **SC IULI ANIMPEX SRL**, identificat prin CUI 12404827, nr. ORC J02/522/1999, debitor în dosarul 1779/108/2009, anunţă vânzarea la licitaţie publică, conform prevederilor Legii 85/2006, a următoarelor bunuri imobile, pretul de incepere a licitatiilor fiind fara TVA:

-Teren arabil extravilan in suprafata de 1400 mp, inscris in CF 69148 ned.Arad, cad.320.2483/3, cu pretul de incepere a licitatiei de 9.478 lei;

-Teren arabil extravilan in suprafata de 2100 mp, inscris in CF 69148 ned.Arad, cad.320.2485/3, cu pretul de incepere a licitatiei de 13.475 lei;

-Teren arabil extravilan in suprafata de 13.500 mp, inscris in CF 69148 ned.Arad, cad.320.2551/10, cu pretul de incepere a licitatiei de 117.957 lei;

-Teren arabil extravilan in suprafata de 25.000 mp, inscris in CF 69148 ned.Arad, cad.334.2596/2, cu pretul de incepere a licitatiei de 179.375 lei.

Licitaţia va avea loc în data de **26.11.2015**, ora 14[00], la sediul ACTIV GRUP I.P.U.R.L. Garanţia pentru înscrierea la licitaţie este de 10% din preţul de începere a licitaţiei. Înscrierile şi achitarea garanţiei de participare la licitaţie se pot face pana cu 1 ora înainte de începerea licitaţiei. În caz de neadjudecare, licitaţia se reia cu acelaşi preţ de începere a licitaţiei, în acelasi loc si la aceeasi ora, in data de **09.12.2015**, respectiv în data de **16.12.2015**. Regulamentul de organizare a licitaţiei si relaţii suplimentare se pot obtine la sediul ACTIV GRUP IPURL, tel/fax. 0257.214821, mobil 0744.697814 sau email activ_grup@yahoo.com. (2420 - H 317360)

IOANA BUBULETE IPURL

Cu sediul în Arad, str. Tribunul Buteanu, nr.1, ap.1, mansarda, lichidator judiciar al **SC Lucas Mob Trading SRL**, anunţă vânzarea prin licitatie publica a autoutilitarei N1 Mercedes Benz cu caroserie BA suprastructurata deschisa, model Sprinter 309 CDI, an fabricatie 2007 cu un pret de pornire 32.849,10 lei. La pretul de pornire se adauga TVA.

Licitaţia va avea loc la sediul lichidatorului în data de 02.12.2015, ora 12.00.

Garanţia de participare este de 10% şi se achită până cel mai târziu la ora 11.00, ziua licitaţiei. Relaţii suplimentare se pot afla la tel.0740234433 sau la sediul lichidatorului. (2419 - H 317360)

IOANA BUBULETE I.P.U.R.L

În calitate de lichidator judiciar al **SC Exclusiv Ambient SRL**, bd. N. Titulescu, bl. 306, sc. B, ap.2, CUI ro 28384181, J02/465/2011 in temeiul art. 99 alin. 3 din Legea nr. 85/2014 notifică pe toţi creditorii că, prin incheierea civila nr. 330/CC/02.11.2015 pronunţată de Tribunalul Arad, secţia Civilă, în dosarul 3095/108/2015, s-a deschis procedura falimentului prevăzută de Legea nr. 85/2014 împotriva **SC Exclusiv Ambient SRL.**

Creditorii vor depune declaraţiile de creanţă până în data de 17.12.2015 la grefa Tribunalului Arad, str. V. Milea nr. 2-4, loc. Arad, jud. Arad, Nr tel 0257228908, acestea trebuind să îndeplinească cerinţele prevăzute în art. 104 din Legea nr. 85/2014. Relaţii la tel. 0740234433.

aradjob.ro

Pentru magazinul din Arad, angajăm:

SELGROS CASH & CARRY

LUCRĂTORI COMERCIALI

Responsabilităţi:
-plasarea corespunzătoare a articolelor la raft
-informarea clienţilor referitor la sortimentul din raion
-asigurarea ordinii şi a curăţeniei la locul de muncă

CASIERE

Responsabilităţi:
-facturarea articolelor la casă
-încasarea corectă a numerarului
-asigurarea ordinii şi a curăţeniei la locul de muncă

Cerinţe:
-studii medii
-experienţă în domeniul comercial
-abilităţi de comunicare şi lucru în echipă
-orientare către client

Vă oferim:
-salariu atractiv
-sistem informatic performant şi logistică modernă
-oportunitatea unei cariere într-un concern internaţional

Dacă vă identificaţi cu profilul nostru, aşteptăm să trimiteţi un CV însoţit de o scrisoare de intenţie (specificând poziţia exactă pentru care candidaţi) şi o fotografie pe adresa:
SELGROS CASH & CARRY S.R.L.
În atenţia Departamentului de Resurse Umane Calea Radnei nr. 294,
Email: jobarad@selgros.ro , Tel: 0257/308.114, Fax: 0257/308.199
CV-urile se pot depune şi în magazin la Informaţii clienţi.
Numai candidaţii care îndeplinesc condiţiile cerute vor fi contactaţi!

(2412 - H 317048)

SCP EXPERT SPRL
practicieni în insolvenţă

ANUNŢ DE LICITAŢIE PUBLICĂ

EXPERT SPRL Arad în calitate de lichidator judiciar al CONTOR GROUP SA Arad (societate in faliment - dosar 2469/108/2011* aflat pe rolul Tribunalului Arad) scoate la vânzare prin licitaţie publică, deschisă, cu strigare următoarele bunuri:

Descriere imobil	Valoare de pornire în licitatia din data de 07.12.2015 (TVA inclus)
Teren fără construcţii în suprafaţă totală de 5.000 mp situat în Arad, Calea Bodrogului, nr. 6, jud. Arad, identificat în CF nr. 318043 – Arad	**100.000 Euro**

Preţul menţionat nu include TVA, care este taxabil în conformitate cu prevederile codului fiscal.

Licitaţia pentru bunul susmenţionat va avea loc la data de **07.12.2015 ora 11:00** la sediul debitoarei din Arad, Calea Bodrogului, nr. 2-4, jud. Arad.

Regulamentul de desfăşurare a licitaţiei se poate consulta la sediul debitoarei, sau pe www.contorgroup.ro

La licitaţie pot participa persoanele fizice sau juridice, care până la data şi ora licitaţiei au depus o garanţie de participare egala cu 10% din preţul de pornire exclusiv TVA al bunului licitat şi documentele prevăzute de regulamentul de licitaţie. Plăţile în lei se efectuează la cursul comunicat de BNR pentru data operaţiunii.

În situaţia neadjudecării licitaţiile vor fi reluate după publicarea în prealabil a unui nou anunţ publicitar.

Informaţii suplimentare se pot obţine la telefoanele 0257208104 dna. Sas Martha sau 0257208270, 0728105062 dl. Medrea Eugen. (2422 - H 317360)

SCP FALIMVEST SPRL

Desemnat lichidator judiciar prin încheierea civilă nr. 351 pronunţată în şedinţa Camerei de consiliu din 17.11.2015, în dosarul nr. 3311/108/2015, aflat pe rolul Tribunalului Arad, Secţia Civilă, privind pe debitoarea

SC SERGIU IMPEX SRL

Cu sediul în Pecica nr. 1048, jud. Arad

Anunţă toţi creditorii

Că faţă de această societate a fost deschisă procedura simplificată a insolvenţei prevăzută de Legea nr. 85/2014, prin încheierea civilă nr. 351/ 17.11.2015.

Potrivit prevederilor art. 100, alin. 1, lit. b din Legea nr. 85/2014, termenul limită pentru înregistrarea creanţelor se împlineşte la data de 04.01.2016.

Termenul de verificare a creanţelor şi întocmire a tabelului preliminar al creanţelor este fixat pentru data de 14.01.2016.

Termenul de definitivare a tabelului creanţelor este fixat pe 28.01.2016.

Vă aducem la cunoştinţă că nedepunerea cererii de creanţă în termenul menţionat atrage incidenţa prevederilor art. 114 din Legea nr. 85/2014. (2414 - H 317229)

SCP FALIMVEST SPRL

Desemnat administrator judiciar prin încheierea civilă nr. 349 pronunţată în şedinţa Camerei de consiliu din 16.11.2015, în dosarul nr. 3310/108/2015, aflat pe rolul Tribunalului Arad, Secţia Civilă, privind pe debitoarea

SC SERGIU & TRAIAN SRL

Cu sediul în Pecica, Str. 311, nr. 3, jud. Arad

Anunţă toţi creditorii

Că faţă de această societate a fost deschisă procedura generală a insolvenţei prevăzută de Legea nr. 85/2014, prin încheierea civilă nr. 349/ 16.11.2015.

Potrivit prevederilor art. 100, alin. 1, lit. b din Legea nr. 85/2014, termenul limită pentru înregistrarea creanţelor se împlineşte la data de 04.01.2016.

Termenul de verificare a creanţelor şi întocmire a tabelului preliminar al creanţelor este fixat pentru data de 18.01.2016.

Termenul de definitivare a tabelului creanţelor este fixat pe 28.01.2016.

Vă aducem la cunoştinţă că nedepunerea cererii de creanţă în termenul menţionat atrage incidenţa prevederilor art. 114 din Legea nr. 85/2014. (2415 - H 317202)

EVIDENŢIAZĂ-TE!

Talon valabil până în 31 decembrie 2015

Text: **DATA apariţiei:**.....

.....

.....

.....

.....

.....

.....

.....

Date personale:

Nume şi Prenume:

Telefon:

Buletin de identitate:

TALON + PREŢUL CATEGORIEI AFERENTE

Anunţurile se preiau zilnic, la ghişeu, până în ora 16[00], după această oră, se pot prelua doar prin intermediul sistemului online de preluare al anunţurilor disponibil pe www.jurnalaradean.ro . Anunţurile de mică publicitate din Jurnal Arădean se publică pe baza talonului din ziar
Redacţia nu îşi asumă responsabilitatea pentru conţinutul anunţurilor de mică publicitate!

JURNAL ARĂDEAN

Selfie cu Scott Kelly FOTO: S.K.

Selfie realizat pe orbită

WASHINGTON. Scott Kelly, comandantul Expediției 45 pe Stația Spațială Internațională (ISS), a realizat această fotografie, un selfie, în timpul unei ieșiri autonome în spațiu la 28 octombrie 2015. El a publicat fotografia pe conturile sale de social media însoțită de mesajul „#SpaceWalkSelfie Înapoi în rețea! O primă ieșire în spațiu excelentă ieri. Acum mă pregătesc de următoarea de săptămâna viitoare. #YearInSpace" Aceasta a fost prima ieșire autonomă în spațiu pentru Scott Kelly și inginerul de zbor Kjell Lindgren. Cei doi au mai ieșit o dată în spațiu la 6 noiembrie. În cadrul acestei ieșiri autonome în spațiu care a durat 7 ore și 16 minute, Kelly și Lindgren au aplicat un înveliș de protecție termică peste spectrometrul alfa-magentic, au uns o serie de componente ale brațului robotizat Canadarm2 al avanpostului orbital și au început să pregătească cablurile de energie pentru adăugarea ulterioară a unui nou port de andocare ce va fi folosit pentru a primi capsulele Boeing Starliner CST-100 și Dragon, aparținând companiei Space X. **SURSA: AGERPRES**

Yoda FOTO: EPA

Expoziție dedicată „Star Wars"

LISABONA. Fanii seriei de science fiction „Star Wars" vor putea vizita la Lisabona, până la 3 ianuarie, o expoziție dedicată acestei saga cinematografice care a fost inaugurată oficial marți. Expoziția este formată din mii de piese colecționate în ultimii 30 de ani de spaniolul Jorge Jiménez Parra, unul dintre cei mai mari fani ai seriei create de George Lucas, în 1977.

A rezolvat ipoteza Riemann

LONDRA. Profesorul nigerian Opeyemi Enoch a anunțat, marți, că a rezolvat una dintre cele mai celebre și mai dificile probleme din matematica modernă - ipoteza Riemann, formulată în urmă cu 156 de ani - și ar putea să câștige pentru asta un premiu de 1 milion de dolari, scrie dailymail.co.uk. Enoch susține că a făcut o descoperire esențială, în 2010, care i-a permis să găsească ulterior o soluție.

Ipoteza Riemann face parte din „Problemele mileniului în matematică", un grup de șapte probleme alcătuit în anul 2000 de Clay Mathematics Institute. **SURSA: MEDIAFAX**

Somnoroase

Bufnițele au fost surprinse de aparatul de fotografiat într-un cuib în Patan, Nepal. FOTO: EPA

Beckham, cel mai sexy

WASHINGTON. Starul englez de fotbal David Beckham, retras din activitatea sportivă dar devenit o celebritate internațională atât pe terenul de joc, cât și în afara lui, a fost desemnat marți de revista People „cel mai sexy bărbat în viață". „Este o mare onoare". „Sunt foarte bucuros să accept", a declarat Beckham (40 ani) la primirea premiului. Legendă a fotbalului și soțul Victoriei Beckham, la rândul ei o vedetă în lumea muzicii și a modei, David Beckham este de mult timp cunoscut pentru frumusețea sa. El a fost prezent în reclame pentru Pepsi, Adidas și lenjerie de corp Giorgio Armani, dar sportivul, și tatăl a patru copii, a spus că nu s-a gândit niciodată la sine ca la o persoană „atractivă, sexy". „Vreau să spun că îmi place să port haine și costume frumoase, să arăt și să mă simt bine, dar nu mă gândesc niciodată la mine în acest fel", a declarat David Beckham.

David Beckham FOTO: EPA

Criteriile diferă pe glob

WASHINGTON. Wandering Pioneer, site american specializat în călătorii și culturi ale lumii, a avut ideea să compare standardele de frumusețe feminină din opt țări ale lumii. Criteriile din Statele Unite câștigă teren, însă există și câteva excepții, printre care Franța. Standardele de frumusețe americane se numără „printre cele mai nerealiste și mai greu de realizat din lume". Există un decalaj între idealul de frumusețe vehiculat în media, prezentată ca „înaltă, subțire, suplă, cu piept generos, păr bogat și corp atletic", și realitate, care necesită de cele mai multe ori retușuri la fotografii. În Brazilia multă vreme femeia ideală avea rotunjimi generoase. Aceste criterii s-au estompat totuși în ultimii ani. În prezent se înregistrează tot mai multe cazuri de măriri mamare și anorexie. În Coreea de Sud, modelul de urmat este cel al unei femei „foarte subțiri, cu picioare lungi, ochi mari, nas cârn și ten palid". În cultura franceză, idealul de frumusețe este axat mai mult pe stil, pe conceptul de „jolie laide" (urâțică drăguță). Și India face parte din țările în care standardele de frumusețe feminină sunt în schimbare, influențate de media occidentală. Modelul de urmat în prezent este cel al actriței și fost model Aishwarya Rai. **SURSA: AGERPRES**

Idealul în India FOTO: EPA

Rămaşi fără electricitate

WASHINGTON. Cel puțin două persoane au murit și peste 360.000 de locuințe au rămas fără electricitate în statul american Washington, marți, din cauza furtunilor puternice care au doborât copaci și au produs alunecări de teren, scrie Reuters. Potrivit Agenției Naționale de Meteorologie, o zonă întinsă din regiunea Puget Sound s-a aflat sub cod de avertizare de ploi până miercuri după-amiază. Furtuna, cu rafale de vânt de până la aproape 80 de kilometri pe oră, a doborât copaci și linii de energie electrică, accesul pe anumite artere fiind blocat din cauza aluviunilor aduse de furtună. Autoritățile americane au anunțat că cel puțin două persoane au murit în accidente provocate de furtună. **SURSA: MEDIAFAX**

Repară rețelele FOTO: EPA

www.aradon.ro
Mai multe poze cu Minodora

Minodora

Este pasionată de modă, muzică și lectură.

În lupta pentru natură

Vedetele de la Hollywood demonstrează că schimbările climatice nu sunt doar science-fiction.

Luptă pentru conservarea mediului FOTO: EPA

WASHINGTON. Tot mai multe vedete de la Hollywood se implică în lupta pentru conservarea mediului: Leonardo DiCaprio la tribuna ONU, Mark Ruffalo și Susan Sarandon care i-au scris președintelui american, James Cameron producător al unui serial documentar pe această temă - sunt doar câteva exemple. „Ne uităm cu interes la povești cu supereroi, dar putem vorbi și despre mediu în multe filme", a declarat pentru AFP actrița și producătoarea Kristin Davis, cunoscută îndeosebi pentru rolul din „Totul despre sex". Hollywoodul inserează de câtva timp în producțiile sale mesaje ecologice, ca în recentele „Mad Max", „Interstellar" sau „Black Storm", după ce „Avatar" și „The Day After" au deschis calea filmelor care trag semnale de alarmă în privința pericolelor declanșate de exploatarea excesivă a planetei și de tulburările climatice. James Cameron, unul dintre cei mai puternici regizori de la Hollywood, este producătorul serialului documentar „The Years of living Dangerously" (Anii trăiți periculos), cu o distribuție deosebită, în care denunță topirea ghețurilor și schimbările climatice. Matt Damon trage un semnal de alarmă în privința despăduririlor și se angajează în lupta împotriva poluării apelor, la fel ca Mark Ruffalo, în timp ce Robert Redford militează împotriva centralelor pe cărbune, iar Harrison Ford apără biodiversitatea. Daryl Hannah a creat un blog pentru promovarea unui mod de viață care să protejeze mediul. Morgan Freeman, Susan Sarandon, Alec Baldwin sunt câțiva din cei care i-au scris recent președintelui Barack Obama, invitându-l să se plaseze în fruntea unei „revoluții a energiilor curate".

Arnold Schwarzenegger a acționat direct când a fost guvernator al Californiei, susținând legi foarte avansate atunci față de restul lumii, care vizau, printre altele, să facă mașinile să polueze mai puțin.

Emisar ONU

Însă cea mai proeminentă figură a luptei în favoarea mediului de la Hollywood este Leonardo DiCaprio, numit în 2014 emisar pentru pace al ONU. De la tribuna Națiunilor Unite, el a afirmat că schimbările climatice nu sunt „isterie, ci realitate. Nu este o problemă partizană, ci o dezbatere umană și obligația noastră morală", a susținut actorul. Leonardo DiCaprio, care va asista la Conferința asupra climei COP21 de la Paris, a creat o fundație care îi poartă numele și care are zeci de proiecte, îndeosebi în domeniul protejării oceanelor. Datorită notorietății de care se bucură, actorul poate strânge 40 de milioane de dolari la un singur eveniment. Documentarul pe care l-a scris, jucat și produs, „The 11th Hour""(2007), denunță poluarea planetei și promovează soluții propuse de oameni de știință.

SURSA: AGERPRES

Morgan Freeman FOTO:EPA

FONDAT 1989, APARE LA ARAD, TEL. 0257/281.802, E-MAIL: REDACTIA.JURNALARADEAN@RUSSMEDIA.RO; PUBLICITATE.JURNALARADEAN@RUSSMEDIA.RO

Interviu cu dr. Cristian Dină, medic primar cardiolog
PAGINA 8

JURNAL ARĂDEAN
o marcă russmedia

Poetul Vasile Dan, nominalizat la „Cartea Anului 2015”
PAGINA 7

VINERI
20 NOIEMBRIE 2015
ANUL XXVII, NR. 7457
20 PAGINI - 1,50 LEI

16° Temperaturile se vor situa între 8 și 16 grade. Vântul va sufla cu 20-22 km/h.

DIMINEAȚA | AMIAZA | SEARA

Astăzi, supliment programe TV pentru perioada 21-27 noiembrie 2015. Se difuzează gratuit.

Senator de import pentru PSD Arad

ARAD. Senatorul de Dolj, Mihai Fifor, își reîntregește familia la Arad, de unde provine și se înscrie în organizația județeană PSD Arad. **/P.6**

Pregătiți de iarnă FOTO: V.G.

Primul bloc izolat termic în Arad

ARAD. Un bloc din zona 6 Vânători, inclus în programul de reabilitare termică din fonduri europene, va fi recepționat peste 30 zile. Reabilitarea termică este un program în care ar trebui să fie incluse cât mai multe blocuri din Arad. **/P.3**

Loto din 19 noiembrie

6/49:	31, 3, 10, 47, 25, 8
NOROC	2 2 0 0 5 7 1
5/40:	19, 6, 16, 31, 34, 4
JOKER	22, 7, 38, 13, 1 **/20**

Cadouri

Cât vor cheltui în acest an europenii pentru cadourile de Crăciun.

9 771220 748058 15129

Eftimie Murgu, stradă penală

Procurorii acuză funcționarii de abuz în serviciu în cazul străzii Eftimie Murgu.

ARAD. Parchetul de pe lângă Judecătoria Arad anunță că a deschis un dosar de cercetare penală care vizează abuzul în serviciu. Potrivit anunțului făcut de procurori, „Parchetul de pe lângă Judecătoria Arad s-a sesizat din oficiu cu privire la săvârșirea infracțiunii de abuz în serviciu constând în aceea că funcționari din administrația publică locală, precum și angajați ai unor societăți comerciale și-au îndeplinit în mod defectuos atribuțiile de serviciu în legătură cu lucrările de reabilitare a străzii Eftimie Murgu din municipiul Arad, provocând o pagubă. În legătură cu aspectele menționate s-a format un dosar penal, urmând să se efectueze cercetări în vederea stabilirii circumstanțelor comiterii infracțiunii și a identificării tuturor persoanelor responsabile”. Tăvălugul a pornit în urma unui material apărut în presa locală. La câteva ore de la anunțul făcut de procurori, Primăria Arad a reacționat: „în luna aprilie 2015 pe strada Eftimie Murgu a fost predat constructorului amplasamentul pentru lucrările de amenajare de piste de biciclete, prevăzute a se realiza prin extindere cu 1.20 m în ambele părți ale carosabilului. Urmare a verificărilor desfășurate de reprezentanții municipalității cu privire la calitatea lucrării, s-au constatat abateri de la parametri de planeitate a asfaltului pistei și s-a solicitat constructorului refacerea întregului strat de uzură al pistelor. În data de 17.09.2015 Primăria a primit o petiție din partea a 42 de locatari ai străzii Eftimie Murgu, care au solicitat municipalității refacerea integrală a carosabilului pe stradă. Citām din petiție: «Problema care ne preocupă este legată de starea clădirilor aflate pe strada Eftimie Murgu datorită circulației pe această stradă a autovehiculelor cu o masă mai mare de 3,5 tone. Majoritatea clădirilor au fisuri care, cu trecerea timpului devin tot mai vizibile și mai mari, fapt care afectează rezistența acestora.» Urmare a acestei solicitări, în data de 12.10.2015 s-au finalizat documentele administrative, fiind emisă comanda pentru reparația carosabilului pe strada Eftimie Murgu”. Acum rămâne de văzut cum va decurge ancheta. **JA-A.G.**

Marcajele încurcă traficul

Proiectul amenajării pistelor de biciclete în municipiul Arad a ajuns la faza marcajelor în roșu, din zona intersecțiilor. Din păcate, momentul ales pentru realizarea acestor marcaje nu este tocmai inspirat. În loc să se aleagă intervale temporale când traficul rutier este mai lejer și deranjul mai mic pentru șoferi, muncitorii lucrează (sunt puși să lucreze) de parcă toată strada ar fi doar a lor. Dorel-ul autentic acționează non-stop. FOTO: DIANA DUȚU

Nu ne prea interesează taxele locale

Aparatul de specialitate al Primăriei a fost mai numeros decât arădenii care au venit să se intereseze de taxele ce vor fi plătite la anul.

ARAD. Avem încă o confirmare că nu ne implicăm în viața municipiului, că nu ne interesează ce decizii se iau, că nu suntem curioși de ce se întâmplă în orașul nostru. Nu tresărim nici măcar atunci când în joc sunt banii pe care îi vom plăti fiecare dintre noi la anul, cu titlu de taxe și impozite. Că sunt persoane fizice, că sunt persoane juridice, arădenii nu au răspuns chemării administrației locale care a organizat o dezbatere publică pe taxele și impozitele ce vor intra în vigoare din anul 2016. „Aradul are peste 150.000 de locuitori, credeam că nu voi găsi un loc liber în sală la această dezbatere - a spus consilierul local Gheorghe Săplăcan, care a adăugat apoi - atât de mare este interesul arădenilor față de taxele pe care le vor plăti”. Și pe bună dreptate. Doar cinci arădeni și-au anunțat intenția de a lua cuvântul în dezbaterea organizată de municipalitate. Iar doleanțele celor cinci nu au vizat taxele și impozitele, ci zonarea și încadrarea străzilor în zonele de impozitare. **/P.3**

Aradul, ținta percheziților

ARAD. Evaziune fiscală și spălare de bani prin comerț cu textile și combustibili sunt infracțiunile pentru care mai multe persoane, printre care și doi turci, sunt suspectate că le-ar fi comis. Direcția de Investigare a Criminalității Economice din cadrul Poliției Române a descins joi în cinci județe din țară, respectiv în Mureș, Sibiu, Bihor, Arad și Satu Mare, anunță Mediafax. Se pare că o mare cantitate de mărfuri ar fi ajuns la firme din Arad. **/P.10**

Au descins la Arad FOTO: JA

Antrenament în Germania

Militarii arădeni din cadrul Batalionului 191 Infanterie „Col. Radu Golescu” sunt aproape de finalul pregătirii din Germania. Ei se antrenează pentru ultima etapă de pregătire a Exercițiului Combined Resolve V desfășurat în Grafenwoehr. Urmează un exercițiu tactic complex, ce presupune o desfășurare a tuturor forțelor participante. **/P.4**

SURSA FOTO: FACEBOOK

La verificări FOTO: JA

Pompierii au ieșit în cluburi

ARAD. Reprezentanții Inspectoratului pentru Situații de Urgență Arad au continuat seria controalelor în cluburile, discotecile și restaurantele din județ. Scopul acțiunilor vizează legalitatea societăților în ceea ce privește prevenirea și stingerea incendiilor. **/P.10**

Alegeri la Colegiul Medicilor Arad

ARAD. În scurt timp, doctorii intră în lupta pentru funcții la Colegiul Județean al Medicilor din Arad. Alegerile pentru mandatul 2015-2019 se vor desfășura în două tururi. **/P.5**

Judecătoria și eficiența

BUCUREȘTI. Consiliul Superior al Magistraturii a înființat un program de eficiență pentru evaluarea instanțelor. Judecătoria Arad se află în topul instituțiilor eficiente din țară, situată pe locul patru. **/P.10**

Afișul meciului FOTO: FAN

Grădinariu: „UTA nu vinde pe nimeni”

ARAD. Meciul cu U. Cluj se apropie, iar antrenorul secund al UTA-ei, Cristi Todea, spune că e momentul perfect pentru a arăta că la Mediaș a fost doar un accident. Pe de altă parte, directorul general al clubului, Decebal Grădinariu, a declarat că, momentan, UTA nu vinde jucători. **/P.11**

Remember: 20 noiembrie

1858 S-a născut Selma Lagerlöf, scriitoare, prima femeie care a primit Premiul Nobel pentru Literatură (d. 1940)

1872 S-a născut pictorul Gheorghe Petraşcu (d. 1949)

1872 S-a născut George Tutoveanu, poet român (d. 1957)

1907 S-a născut scriitorul Mihai Beniuc (d. 1988)

1907 S-a născut Henri-Georges Clouzot, regizor de film francez (d. 1977)

1910 A murit **Lev Nicolaevici Tolstoi,** scriitor rus (n. 1828)

1917 Ucraina este declarată republică

1921 S-a născut scriitorul Dinu Pillat (d. 1975)

1923 S-a născut Nadine Gordimer, romancier sud-african

1925 S-a născut Robert F. Kennedy, politician american

1938 A încetat din viaţă baritonul român Jean Athanasiu (n. 1885)

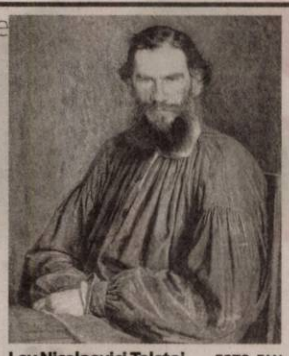

Lev Nicolaevici Tolstoi FOTO: FAN

1942 S-a născut Norman Greenbaum, cântăreţ american

1945 La Nürnberg (Germania), au fost judecaţi 24 de foşti lideri germani, pentru crime de război

1946 S-a născut Duane Allman, muzician american

1947 A murit Wolfgang Borchert, scriitor german (n. 1921)

1948 S-a născut Constantin Dragomir, poet, prozator român

1950 S-a născut Gary Green, muzician britanic

Reţeta zilei

Prăjitură de post cu nucă

INGREDIENTE: 250 g margarină, 20 g zahăr pudră, 1 lingură miere de albine, 3 linguri seminţe de mac, 270 ml apă minerală, 340 g făină, 120 g nucă măcinată, 1 pachet praf de copt, 2 linguriţe zahăr vanilat, 100 g ciocolată amăruie, sare.

MOD DE PREPARARE: Cernem făina într-un bol şi o amestecăm cu praful de copt. Mixăm 200 g margarină cu zahărul pudră şi zahărul vanilat până devine cremoasă. Adăugăm macul, 60 g de nucă şi mierea şi amestecăm până se omogenizează. La final se incorporează făina alternând cu apa minerală. Punem conţinutul într-o formă şi îl dăm la copt, la foc potrivit, într-un cuptor bine încins. După 30 de minute o scoatem şi o lăsăm să se răcească. Pentru glazură amestecăm la bain-marie ciocolata, restul de margarină (50 g), de nucă (60 g) şsi zahărul vanilat rămas (1 linguriţă). Turnăm ciocolata topită peste toată suprafaţa prăjiturii. Putem adăuga peste ea nucă măcinată.

POFTĂ BUNĂ!

ℹ Pentru mai multe reţete intră pe www.culinar.ro

Horoscop

BERBECUL (III.21.-IV.20.)
Dacă doriţi să faceţi o investiţie, vă sfătuim să nu vă grăbiţi. Astăzi şansa nu vă surâde. Ar fi bine să nu riscaţi dacă vreţi să nu ieşiţi în pagubă.

TAURUL (IV.21.-V.20.)
Dimineaţă s-ar putea să fiţi indispus din cauza unor încurcături pe plan financiar. Vă recomandăm să vă păstraţi calmul şi să fiţi prudent.

GEMENII (V.21.-VI.21.)
Vă sfătuim să fiţi atent la cheltuieli, ca să nu ajungeţi la discuţii cu partenerul de viaţă. Pentru a evita o ceartă, ar fi bine să mergeţi împreună la cumpărături.

RACUL (VI.22.-VII.22.)
Se pare că sunteţi nervos din cauza unor mici probleme financiare. Ar fi bine să ţineţi cont de sfaturile unei rude mai în vârstă.

LEUL (VII.23.-VIII.23.)
Dimineaţă, o rudă din altă localitate vă dă o veste care vă indispune. S-ar putea să fiţi nevoit să plecaţi într-o călătorie lungă. Vă sfătuim să respectaţi cu stricteţe regulile de circulaţie.

FECIOARA (VIII.24.-IX.23.)
Dimineaţă primiţi veşti bune de la o rudă, care s-ar putea chiar să vină în vizită. Vă recomandăm să vă temperaţi nervozitatea şi să evitaţi discuţiile în contradictoriu cu partenerul de viaţă. Ţineţi cont de sfaturile celor apropiaţi!

BALANŢA (IX.24.-X.23.)
Aveţi de rezolvat o mulţime de probleme şi s-ar putea să nu fiţi prea bine dispus. Nu vă asumaţi riscuri! Şansele de reuşită sunt minime. Vă sfătuim să evitaţi discuţiile în contradictoriu cu persoana iubită.

SCORPIONUL (X.24.-XI.22.)
Dimineaţă s-ar putea să vă schimbaţi programul. Un prieten de familie vă propune să vă asociaţi cu el într-o afacere promiţătoare.

SĂGETĂTORUL (XI.23.-XII.21.)
S-ar putea să plecaţi într-o delegaţie. Nu sunteţi prea bine dispus şi aveţi tendinţa să exageraţi. Vă sfătuim să nu vă susţineţi părerile cu încăpăţânare.

CAPRICORNUL (XII.22.-I.20.)
Dimineaţă sunteţi nervos din cauza neînţelegerilor cu o femeie din familie. Vă recomandăm să evitaţi întâlnirile cu prietenii şi cu rudele.

VĂRSĂTORUL (I.21.-II.20.)
Nu sunteţi mulţumit de nimic şi ţineţi neapărat să schimbaţi ceva în viaţa dumneavoastră. S-ar putea să nu reuşiţi să obţineţi un împrumut după care aţi alergat în ultimele zile.

PEŞTII (II.21.-III.20.)
Se pare că sunteţi nervos pentru că nu vă ajung banii. Nu vă pierdeţi răbdarea! Un prieten este dispus să vă împrumute.

Întreruperi de curent

Luni, 23 noiembrie 2015. În judeţ, h 8 – 18: Moneasa (p), Tălagiu, Pleşcuţa, Budeşti, Aldeşti, Voievodeni, Răpsig, Camna, Tauţ, Minişu de Sus, Nadăş, Minişel, Sebiş - străzile Crişului, Morii, Oituz, Zărandului, Steluţei, Mimozei, Crinului.

Sănătate

- **CABINET GINECOLOGIC:** Cabinet ginecologic Arad, B-dul Decebal 11 (lângă Hotel Aradul), chiuretaj medicamentos, eco 4 D, test PAP. TEL: 0770823850, 0723643581
- **Policlinica DR. TURCIN, oferă:** Cardiologie (EKG, Ecografie cardiacă, Doppler vascular, Holter EKG si TA, Test de efort), Oftalmologie **(NOU - chirurgie pol anterior; CV computerizat; optică medicală),** ORL (videoendoscopie), pneumologie, gastroenterologie, neuropsihiatrie, medicină de familie, ecografii generale. **Telefon: 0257/285510, www.policlinica-turcin.ro**
- **Farmacia GLYKON - UTA,** Bl U 6 (vis-a-vis de biserica în construcţie). **DESCHIS ZILNIC:** LUNI-VINERI 07.00 -21.00 SÂMBĂTĂ şi DUMINICĂ 08.00-18.00. **Telefon : 0257/241197.**

Pieţe şi târguri

Astăzi este zi de piaţă la Ineu, Lipova, Covăsânţ, Mişca, Moneasa, Şepreuş, Şimand, Vladimirescu, Şeitin. **Tot astăzi se organizează târguri săptămânale la** Ineu, Şepreuş, Şimand.

Sâmbătă este zi de piaţă la Chişineu-Criş, Lipova, Pâncota, Felnac, Grăniceri, Hălmagiu, Moneasa, Pecica, Vărşand, Socodor, Vladimirescu, Zimandu Nou, Covăsânţ. **Târguri săptămânale se desfăşoară sâmbătă la** Lipova, Pâncota, Hălmagiu, Moneasa.

„Jurnal arădean" vă ascultă

De luni până joi, între orele 11.00-13.00, la telefonul 0257.280943, redactorul nostru vă stă la dispoziţie.

ARAD. Dl. **Ioan Barna** din Arad - Gai a avut 8 hectare cu porumb, afectat de seceta din vară. „Prin august-septembrie a fost la mine o comisie (în care era şi d-na Gherman de la Primărie) pentru a constata paguba - ne spune cititorul nostru. Acum ne-a chemat la Primărie să ne dea o listă cu experţi care să întocmească o nouă documentaţie. Pe acea listă sunt patru agronomi. Dar, când am vorbit cu unul dintre ei, mi-a spus că nu are timp să vină doar pentru 8 hectare. Întrebarea este: ce vină am eu că prima evaluare nu este valabilă? Mă gândesc că şi comisia care m-a vizitat a întocmit un document de constatare. Dacă nu a fost în regulă, de ce nu trimit alta, cu specialişti, care să fie bună?"

Dl. **M.D.** din Cicir ne spune că a citit „în ziar (n.n. „Jurnalul arădean" din 19 noiembrie) un interviu cu primarul comunei Vladimirescu, Ioan Crişan". „Văd că se pricepe la politică, apreciază cititorul. Dar eu aş vrea să-mi spună ceva mai simplu: când vom avea şi noi canalizare în Cicir-Mândruloc? Degeaba avem telefoane fel de fel, calculatoare şi internet, dacă nu avem lucruri elementare de civilizaţie şi mergem tot la closetul din curte. Ori asta-i altă politică?" **JA-V.F.**

Sudoku

REGULI: În fiecare bloc sunt câteva cifre între 1 şi 9, stabilite dinainte. Acestea trebuie completate cu cifrele lipsă, în aşa fel încât fiecare număr să figureze o singură dată. De asemenea, cifrele de la 1 la 9 trebuie să figureze o singură dată atât pe rândurile orizontale cât şi pe coloanele verticale ale celor nouă blocuri luate împreună.

ÎNCEPĂTORI

	5	2	6	4				
	4				7			2
9					5			6
			1				2	
				7				9
		9	5			8	3	
		3		6				
			9					8
	2	5	8					

AVANSAŢI

3					6	7	4	2
	8			2	9			
		6					1	
7				5			2	
		8			7	5		
	5	3					7	
						9		1
				9			5	
	6				4	3		

Soluţiile jocurilor din numărul precedent:

ÎNCEPĂTORI

9	5	8	6	4	1	7	2	3
4	3	6	7	8	2	1	9	5
7	2	1	3	5	9	6	8	4
2	6	9	4	1	8	5	3	7
8	7	5	2	3	6	4	1	9
3	1	4	5	9	7	8	6	2
5	9	3	8	6	4	2	7	1
6	4	7	1	2	3	9	5	8
1	8	2	9	7	5	3	4	6

AVANSAŢI

4	7	5	6	9	2	1	3	8
8	2	3	7	1	5	9	6	4
6	9	1	3	4	8	2	7	5
2	4	6	8	7	9	5	1	3
9	5	8	4	3	1	6	2	7
1	3	7	5	2	6	8	4	9
3	8	2	9	6	4	7	5	1
7	1	9	2	5	3	4	8	6
5	6	4	1	8	7	3	9	2

Curs valutar

Denumirea valutei	BNR	BCR		BRD		Intesa Sanpaolo Bank		Banca Românească		Nextebank		Alpha Bank		Casa de schimb LUXOR		Casa de schimb TRESOR	
		C	V	C	V	C	V	C	V	C	V	C	V	C	V	C	V
Euro	4,44	4,37	4,51	4,36	4,51	4,37	4,47	4,41	4,47	4,40	4,48	4,42	4,46	4,42	4,45	4,42	4,44
Dolar SUA	4,15	4,06	4,24	4,06	4,24	4,08	4,17	4,11	4,17	4,09	4,22	4,12	4,19	4,13	4,18	4,13	4,15
Forint	0,0143	0,0137	0,0149	0,0133	0,0149	0,0135	0,0155	-	-	0,0137	0,0150	-	-	0,0142	0,0144	0,0142	0,0143
Gram aur	143																

Vremea

Vineri, 20 noiembrie

www.aradon.ro

8° LA ORA 6 — temperaturile se vor situa între 7 şi 8 grade. Vântul va sufla cu 20 km/h dinspre SSV.

16° LA ORA 18 — temperaturile se vor situa între 15 şi 16 grade. Vântul va sufla cu 22 km/h dinspre S.

Ziua precedentă

Arad	5–17	Umiditate:	100%
Lipova	5–17	Presiune:	1015,92 mb
Chişineu- Criş	5–17	Precipitaţii:	0%
Săvârşin	4–16	Vânt:	8,05 km/h
Sebiş	4–16	Direcţie vânt:	SSV

Azi

Temperaturile se vor situa între 8 şi 16 grade. Vântul va sufla cu 20-22 km/h, dinspre SSV-S.

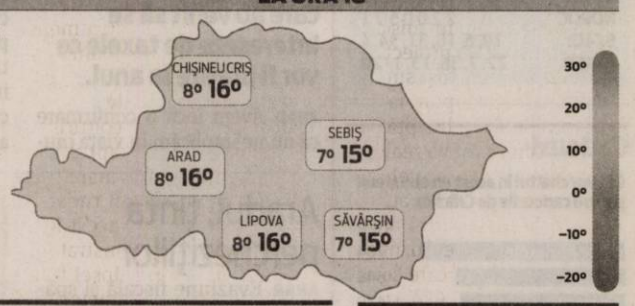

Soarele

Răsare: 07:31
Apune: 17:06

FAZELE LUNII

11.11 · 19.11 · 26.11 · 3.12

VINERI	SÂMBĂTĂ	DUMINICĂ	LUNI
8° 16°	4° 11°	-1° 8°	-2° 7°
înnorat, averse mai târziu	ploaie	după-amiază averse	mai mult senin

Calendar

Biserica ortodoxă: Înaintepăznuirea intrării în Biserică a Maicii Domnului; Sf. Cuv. Grigorie Decapolitul
Biserica greco-catolică: Cuv. Grigore Decapolitul; Sf. aep. Proclu; Sf. Daslus din Durostorum
Biserica romano-catolică: Ss. Grigore Decapolitul; Edmund, rege

Prognoză pentru trei zile

Temperaturile minime vor fi cuprinse între -2 şi 4 grade, iar cele maxime între 7 şi 11 grade.

Temp. minime: -2-4°C
Temp. maxime: 7-11°C.

JURNAL ARĂDEAN
B-dul Revoluţiei nr. 62, Arad
BRAT Auditat de BRAT
Reclamaţii difuzare: 0257/212.032

Secretariat: 0257.281802 (centrala), fax - 0257.212.012
Şef departament difuzare: Carmen Csordas
Marea publicitate: 0257.280904
Mica publicitate: 0257.210775; B-dul Revoluţiei, nr. 81
Tiparul executat la: Tipografia Russmedia Kft. Debrecen

Redactor şef: Adriana Barbu (8416) **Responsabil de număr: Vasile Filip**
Secretar general de redacţie: Gabriela Groza (8423); Departamente: Eveniment: Simona Butaru, Monica Ardelean (8405), Alin Gherasim (8417), Ioana Costaş (8414); Valentin Goran (8405); Politic: Simion Todoca (8434); Economic: Andreea Pintea (8415); Cultură, învăţământ: Vasile Filip (8421); Social: Diana Duţu (8413); Sport: Daniel Scridon (8424), Leo Sfâra (8422), Dan Lazăr (8406).
Tehnoredactare: Ghizela Şerban (8409), Munteanu Daniel (8411).
REDACŢIE: tel. 0257.281802 (centrala); fax 0257.212.012, 0257.228.592; e-mail:redactia.jurnalaradean@russmedia.ro, adevaruldearad@russmedia.ro, publicitate.jurnalaradean@russmedia.ro, publicitate.adevarul@russmedia.ro

Final la primul bloc izolat

Un bloc din zona 6 Vânători, inclus în programul de reabilitare termică din fonduri europene, va fi recepţionat peste 30 zile.

Locatarii aşteaptă recepţia lucrării FOTO: V.G.

ARAD. Reabilitarea termică este un program în care ar trebui să fie incluse cât mai multe blocuri ale municipiului nostru, deoarece peste 60% din locuitorii oraşului trăiesc la bloc. Foarte multe dintre aceste construcţii sunt realizate între anii 1950 - 1990, iar izolarea termică nu a fost prioritară în acea perioadă. „Prin programul vechi de reabilitare termică au intrat la reabilitat un lot de 17 blocuri. Prin programul nou, cel de pe fondurile Uniunii Europene, au mai intrat nouă blocuri în prima etapă şi alte 11 în cea de-a doua", a declarat Dorina Lupşe, preşedintele ULAL Arad. Unul din blocurile din zona 6 Vânători va avea recepţia finală peste 30 de zile. La celelalte blocuri, dacă vorbim de stadiul lucrării, procentele sunt diferite. De la 30% în sus, în funcţie de cum au început lucrările la fiecare bloc în parte.

Patru blocuri în vizor

Prin programul MDRT va fi reabilitat blocul V2 cu două scări, în care trăiesc 40 familii. În cadrul programului POR Regio vor fi reabilitate blocurile V9 - 2 scări cu 30 apartamente, V3 - 4 scări cu 70 apartamente şi V5 cu o scară de bloc, respectiv 16 apartamente. Blocul V5 beneficiază de cota minimă de contribuţie pentru proprietari de 10 procente.

Un bloc va fi recepţionat

Ne-am deplasat pe teren alături de edilul municipiului Arad la unul dintre blocurile reabilitate termic care va avea recepţia peste o lună.

„Ne bucurăm că suntem în fază finală cu reabilitarea termică a unor blocuri pe fonduri europene, într-o lună de zile vom recepţiona unul dintre ele. Încurajăm cetăţenii ca pe noul ciclu financiar 2014 - 2020 să depună cât mai multe cereri. Să nu uităm că este o experienţă nouă pentru noi. Aradul are în acest moment aproximativ 600 de apartamente izolate termic, pe bani europeni. Suntem primul oraş din ţară cu un astfel de număr mare de apartamente. Sperăm ca această experienţă să fie benefică pentru noul ciclu financiar 2014 - 2020", a declarat primarul Gheorghe Falcă.

Locatarii să fie atenţi

Am stat de vorbă cu Dorina Lupşe, preşedintele Uniunii Locale a Asociaţiilor Locative Arad, care atenţionează locatarii blocurilor incluse în programul de reabilitare să fie foarte atenţi la semnarea recepţiei. „Transmit reprezentanţilor asociaţiilor de proprietari să fie foarte atenţi şi exigenţi la semnarea recepţiei. Şi ei au un cuvânt de spus, trebuie să participe şi să se implice. Niciun bloc nu se află în aceeaşi fază de reabilitare. Cel mai important, dacă există neconformităţi să nu semneze recepţia lucrării", a punctat Lupşe.

JA-V.G.

Ce înseamnă reabilitare

Lucrările care se execută în acest program de reabilitare, în care 60% din bani vin de la Uniunea Europeană şi Guvern, 20% de la Primăria Arad şi 20% de la asociaţiile de proprietari (beneficiarele finale ale proiectului), se referă la termoizolarea clădirii, înlocuirea geamurilor existente cu geamuri termopan, hidroizolarea acoperişului, închiderea balcoanelor, reabilitarea instalaţiilor din subsol, reabilitarea planşeului. Costul aproximativ al reabilitării pentru proprietarii apartamentelor de bloc, poate fi mai mare sau mai mic. Potrivit calculelor noastre acesta ar fi cuprins între 350 şi 1.000 de euro.

„Vânătorii" au fost modernizaţi din temelii

Lucrările de modernizare a zonei 6 Vânători, ce includ spaţiile dintre blocuri, sistemul de iluminat, reabilitarea trotuarelor, se apropie de final.

ARAD. 6 Vânători, un şantier care a debutat în acest an şi care, cel mai probabil, conform celor relatate de primarul Gheorghe Falcă, va fi terminată în primăvara lui 2016. „Aproximăm că anul viitor, în luna martie, să avem finalizate lucrările în procent de 100% pentru tot ceea ce înseamnă cartierul 6 Vânători", a declarat Gheorghe Falcă. Ce s-a făcut până acum? Între blocurile din această zonă a avut loc o reabilitare totală a drumurilor şi trotuarelor. Suprafaţa care a fost modernizată este de peste 5.000 de metri pătraţi. Din această zonă mai sunt de reabilitat două străzi, strada Dobrogei şi Someşului, deoarece se aşteaptă finalizarea lucrărilor din zona triajului CFR , respectiv montarea panourilor fonoabsorbante.

Asfaltări

În ceea ce priveşte amenajările dintre blocuri, s-au realizat parcări, accese, platforme pe o suprafaţă de 5.300 de metri pătraţi şi reparaţii şi modernizări pe străzile Rarău, Izoi, Curtici, Cheia - parte carosabilă şi trotuare - 11.000 de metri pătraţi. Reparaţii şi modernizări au fost făcute şi pe străzile de pe partea dreaptă pe Calea 6 Vânători după bariera: Cedrului, Sălcuţa, Arţarului, Crişului, Siretului - 7.700 de metri pătraţi. Pe artera principală, tronson DN7 - bariera CFR, carosabilul a fost refăcut pe 15.000 de metri pătraţi. Tronsonul dintre Calea Aurel Vlaicu şi bariera CFR - cuprins în programul PNDL cu carosabil şi trotuare - 20.000 de metri pătraţi.

JA-V.G.

Aproape de finalizare

„În acest moment ne pregătim şi pentru un iluminat mai puternic, de aceea pot fi văzuţi stâlpii mai înalţi montaţi deja în această zonă. Suntem bucuroşi că în zona caselor am finalizat marea majoritate a acestora. Au rămas doar două străzi de reabilitat. Ulterior, vom intra în procedura de amenajare a relaţiilor cu cetăţenii la nivel de case", a punctat Falcă.

La plimbare pe aleile noi dintre blocuri FOTO: V.G.

Vine auditul peste Compania de Apă Arad

Consiliul Judeţean Arad cere oferte de preţ pentru realizarea unui audit extern la Compania de Apă Arad.

Compania de Apă Arad FOTO: JA

ARAD. Se pare că vor sări pernele de pe scaunele managerilor, directorilor şi directoraşilor de la Compania de Apă Arad (CAA), cea mai mare dintre societăţile publice din judeţul nostru. După ce Adrian Ţolea, vicepreşedintele cu atribuţii de preşedinte al Consiliului Judeţean Arad (CJA), în subordinea căruia se află Compania de Apă, a anunţat că vrea audit extern, toate rotiţele s-au pus în mişcare. A fost întocmit un proiect de hotărâre, acesta a fost supus votului, a fost adoptat, iar acum se intră în linie dreaptă: stabilirea firmei care va realiza auditul. Suma care se vehiculează pentru realizarea auditului nu este deloc de aruncat, aproape 10.000 euro, mai precis 43.578 lei, la care se adaugă TVA. Totuşi, CJA speră să primească oferte de preţ mai mici, stabilind faptul că societatea care va veni cu cel mai bun preţ va fi declarată câştigătoarea contractului. Ce doreşte CJA să afle în urma auditului? „Scopul misiunii de audit este de a prezenta constatările efective aferente procedurilor convenite şi elaborarea unor recomandări de îmbunătăţire a managementului următoarelor domenii auditabile: resurse urmane, derularea procedurilor de achiziţii publice, gestionarea litigiilor aflate pe rolul instanţelor judecătoreşti şi punerea în executare a hotărârilor judecătoreşti", se arată în documentele Consiliului Judeţean.

Vizează şi angajările

Deşi pe la toate colţurile se vorbeşte despre faptul că la Compania de Apă mare parte dintre angajaţi sunt rude, fini sau afini între ei, acest lucru nu a putut fi demonstrat niciodată, din cauza lipsei totale de transparenţă caracteristică societăţii. Însă auditul ar putea scoate la lumină cum se fac angajările la CAA. Pentru că firma de auditare va trebui să analizeze gradul de ocupare a timpului de lucru/salariat, dar şi organizarea recrutării şi selecţiei personalului. În ceea ce priveşte achiziţiile publice, se va verifica planificarea lor, derularea achiziţiilor publice, dar şi realizarea achiziţiilor directe. Din câte se pare, raportul final al auditului va fi unul foarte interesant.

JA-A.G.

Nu suntem prea interesaţi de taxele locale

Aparatul de specialitate al Primăriei a fost mai numeros decât arădenii care au venit să se intereseze de taxele ce vor fi plătite la anul.

ARAD. Când a venit vorba despre taxe şi impozite, reprezentanţii municipalităţii şi-au ţinut pledoaria, au anunţat modificările ce vor interveni de la anul, după care au trecut la proiectul care se referă la zonarea oraşului şi la încadrarea străzilor în zonele de impozitare. Aici au izbucnit discuţiile. Un arădean din Micălaca ce deţine o parcelă de teren în zona Cadaş a ţinut să îşi spună of-ul. „S-au introdus utilităţi pe strada Rozmarinului, iar terenul meu se află la vreo 80 de metri distanţă, în plin teren viran. Nu am nicio utilitate, nici măcar drum, dar sunt nevoit să plătesc impozit la nivelul celor de pe stradă, care beneficiază de toate utilităţile", a spus arădeanul. Aceeaşi ţintă a avut-o şi Mircea Purcaru, strada dată exemplu de el fiind în zona de impozitare B, deşi utilităţile oferite ar plasa strada în zona D. „Aş vrea să fie încadrată într-o clasă inferioară de impozitare pentru că, din opt criterii pentru încadrarea în zona B, în care suntem acum, cinci nu sunt îndeplinite", a specificat Purcaru. O arădeancă de pe strada Eroul Necunoscut s-a referit, şi ea, la utilităţile de acolo. „Locuiesc pe partea numerelor cu soţ. Stau acolo de 40 de ani şi niciodată nu am avut trotuar. În schimb, cei de pe partea cu numere fără soţ au trotuar, deşi noi plătim acelaşi impozit ca şi ei. Eu trebuie să circul pe partea carosabilă", s-a plâns femeia. Claudia Macra, city-managerul care a reprezentat Primăria alături de reprezentanţi ai Direcţiei Venituri, a ţinut să precizeze că această dezbatere este una benefică. „Noi adunăm sesizările primite de la cetăţeni pe care le vom trimite, apoi, unei comisii care stabileşte încadrarea într-o zonă superioară sau inferioară de impozitare. Toate cererile dumneavoastră vor fi analizate de comisia respectivă", i-a asigurat Macra pe arădenii prezenţi la dezbatere.

JA-A.G.

Lume puţină la dezbaterea pe taxele noastre FOTO: A.G.

SC UNIVERSUL VERDE SRL
Sezonul acesta vă aşteptăm cu:
Gard veşnic verde la ghiveci cu creştere rapidă
Cupressocyparis leylandii175-200 cm =100 lei/buc
Cupressocyparis leylandii 100 cm+ =30 lei/buc
Arbuşti la balot veşnic verzi
Brad argintiu 175-200 cm =400 lei/buc
Brad argintiu pitic glob 50 cm + =200 lei/buc
Thuja occ. Smaragd 100 cm + =45 lei/buc
Thuja occ. Goldn globe 80-100 cm =80 lei/buc
Prindere 100 %
Str. Padurii nr. 28,Arad
emai: comenzi.universulverde@gmail.com Tel: 0257 210 070

CLINICA STOMATOLOGICĂ ALFA CIO DENT
OFERĂ SERVICII DE:
■ PEDODONŢIE
■ IMPLANTOLOGIE
■ ESTETICA FACIALĂ CU ACID HIALURONIC
■ STOMATOLOGIE GENERALĂ
■ ALBIRE DENTARĂ PROFESIONALĂ CU LAMPĂ UV
ÎN FIECARE LUNĂ PROMOŢII: PROMOŢIA LUNII NOIEMBRIE
3 IMPLANTE DENTARE +1 GRATUIT
VĂ AŞTEPTĂM LA ADRESA: Arad, Calea Aurel Vlaicu Nr. 159-161.
☎ 0357-801-800; 0785-223-522 (2138)

Group YOUR JOB, OUR WORK ANGAJEAZĂ
Montatori subansamble
Controlori Calitate
Muncitori Necalificaţi
Confecţionere
Stivuitorişti
Cerinţe:
•Studii medii
•Acuitate vizuală
•Dexteritate manuală
•Disponibilitatea de a lucra în schimburi
Se oferă:
•Salariu Atractiv
•Transport gratuit / asigurat
•Ore suplimentare plătite
•Spor de noapte
•Bonusuri lunare
CONTACT
Telefon: 0747 012 810
0758 048 583
E-mail: silvia.pantos@gigroup.com
Adresa: Arad, Piaţa Gării, bloc A, scara G, ap.26 (parter - lângă magazinul CHIC)
(2178 - H 287101)

Se antrenează „la rece" pentru exerciţiul tactic

Militarii arădeni din cadrul Batalionului 191 Infanterie „Col. Radu Golescu", aproape de finalul pregătirii din Germania.

GRAFENWOEHR. Militarii arădeni de la Batalionul 191 Infanterie „Col. Radu Golescu" se antrenează pentru ultima etapă de pregătire în cadrul Exerciţiului Combined Resolve V desfăşurat în Grafenwoehr, Germania. Ei au executat un antrenament „la rece" (fără muniţie) şi un antrenament folosind muniţie de manevră, în cadrul unui scenariu fictiv, de apărare, în poligonul unde aceştia vor executa exerciţiul tactic întrunit cu trageri de luptă.

Antrenamentele au scopul de acomodare a militarilor cu poligonul unde va avea loc exerciţiul de tip CALFEX (exerciţiu tactic complex, ce presupune o desfăşurare a tuturor forţelor participante, în care execută trageri cu muniţie reală, cu toate categoriile de armament din dotarea subunităţilor de infanterie, tancuri, aruncătoare de bombe şi sprijin de aviaţie).

Ultima etapă de pregătire în Germania SURSA FOTO: FACEBOOK

Citire apometre

Sâmbătă, 21 noiembrie 2015. Blocuri D. Bolintineanu, C. Davilla, T. Moşoiu, A. Russo, S. Drăgoi, I. Suciu, Praporgescu, Malul Mureşului, N. Grigorescu, blocuri „I", „U", „Y" Calea Aurel Vlaicu, blocuri Colonia Fraţii Neumann, Orăştie, Slănic, Haţeg, blocuri Faleza Sud, Războieni, Răzvan, Boemiei, Vidra, I. Slavici, Porumbului, Orient, Cometei, Orion, Grădina Poştei, Satelit, Salcâmului, Privighetorii, T. Ciparıu, Castor, Pelicanului, Şoimului, Diamant, Cristal, Turturicii, Porumbiţei, Cocorilor, Pelinului, Vrabiei, Cucului, Muşeţel, I. Cosânzeana, Aprodu Purice, H. Coandă, Biruinţei, Pădurii, Griviţei fără soţ, Griviţei cu soţ, Mărului, Zorilor, Clujului fără soţ, Ghe. Doja fără soţ, Căpitan Ignat, Dorobanţilor, Badea Cârţan, I. Cardoş, Trandafirilor, N. Alexici, Ghe. Bariţiu, L. Szantay, Meţianu, Românului, P-ţa Catedralei, Academia Teologică, E. Gojdu, Tribunul Buteanu, A. Gavra, S. Tekelia, Preparandiei, Florilor, P-ţa H. Domokoş, Dornei, M. Scaevola, M. Eminescu, Transilvaniei, Ghe. Şincai, Sinaia, S. Balint, A. Cotruş, Mărăşeşti.

Angajări record la DGASPC

Nu mai puţin de 55 posturi vacante sunt scoase la concurs de conducerea instituţiei.

Concursul va avea loc în 8 şi 10 decembrie FOTO: FAN

ARAD. Angajări fără precedent la Direcţia Generală de Asistenţă Socială şi Protecţia Copilului (DGASPC) Arad. Nu mai puţin de 55 posturi vacante sunt scoase la concurs de conducerea instituţiei. Cele două probe (scris şi interviu) vor avea loc în 8 şi 10 decembrie. Reamintim că, în cursul lunii octombrie, la DGASPC Arad au mai avut loc două concursuri pentru ocuparea a 11 posturi (din care 5 funcţii publice).

În top

Cele mai multe posturi - 11 - sunt disponibile în cadrul Centrului de criză al Direcţiei. Sunt scoase la concurs trei posturi de instructor educaţie, un post de asistent medical, două posturi de psiholog, trei posturi de asistent social şi două posturi de muncitor. Alte şase posturi au fost vacantate şi scoase la concurs la Centrul de Îngrijire şi Asistenţă din Pecica. Este vorba de un post de asistent social, două posturi de asistent medical, un post de instructor educaţie şi două posturi de psiholog. Şi la Compartimentul case de tip familial din Sântana sunt aşteptaţi oameni noi pe cinci posturi: două de instructori educaţie şi câte unul de referent, psiholog şi psihopedagog.

Prin tot judeţul

La Centrul de recuperare şi reabilitare pentru copii cu dizabilităţi sunt scoase la concurs patru posturi: unul de instructor educaţie, unul de logoped şi două de asistent medical. De asemenea, Serviciul mobil de recuperare şi reabilitare pentru copii cu dizabilităţi s-ar putea „dota" cu trei angajaţi. Aici sunt scoase la concurs trei posturi, câte unul de psihopedagog, asistent social şi logoped. Tot trei posturi vacantate ar putea fi ocupate şi în cadrul Serviciului de evaluare complexă a persoanelor adulte cu handicap. Sunt scoase la concurs două posturi de medic şi unul de kinetoterapeut.

Pentru Centrul de primire minori se caută un psiholog şi un administrator. La Centrul de plasament Oituz sunt scoase la concurs două posturi de referent. Pentru Serviciul de evaluare complexă copii au fost vacantate un post de asistent social şi unul de medic specialist. La Adăpostul de zi şi de noapte pentru copiii străzii Zădăreni sunt disponibile un post de referent şi unul de psiholog. Pentru Centrul multifuncţional de consiliere şi educaţie se caută doi psihopedagogi. La Centrul de asistenţă şi consiliere pentru persoane cu tulburări din spectrul autist sunt scoase la concurs un post de psiholog şi unul de psihopedagog. La Centrul de plasament din Vărădia se impune ocuparea a două posturi: unul de instructor educaţie şi unul de asistent medical. Centrul de îngrijire şi asistenţă Păuliş are nevoie de o îngrijitoare şi un instructor educaţie.

Promovări

De asemenea, DGASPC Arad organizează, la 3 decembrie, examen pentru promovare în grad şi treaptă profesională imediat superioară a personalului contractual. Candidaţii trebuie să fi obţinut calificativul „foarte bine" la evaluarea performanţelor profesionale individuale cel puţin de două ori în ultimii trei ani de activitate. Cererile se depun până la 24 noiembrie.

Câte un post

Au mai fost scoase la concurs: un post de medic specialist la Serviciul secretariatul comisiei pentru protecţia copilului şi al comisiei de evaluare a persoanelor adulte cu handicap; un post de psiholog la Compartimentul case de tip familial Lipova; un post de consilier în cadrul Serviciului tehnic-administrativ; un post de psiholog la Telefonul de urgenţă - Echipa mobilă; un post de asistent social la Centrul de recuperare pentru copii Lipova; un post de asistent social la Serviciul monitorizare şi control servicii rezidenţiale adulţi cu dizabilităţi; un post de asistent medical la Centrul de integrare prin terapie ocupaţională Tabacovici.

Dosarele pentru concurs se depun până la 27 noiembrie. Informaţii suplimentare se pot obţine la numărul de telefon 0257-210055, interior 139.

JA-D.D.

Programe TV Vineri, 20 noiembrie

TVR 1

07.00 Telejurnal matinal. Sport, Meteo
08.00 Telejurnal matinal
09.00 Starea naţiei. (R)
10.00 Tot ce contează
11.00 Viaţa cu Derek. (Comedie, Canada, 2005) Când George Venturi se căsătoreşte cu Nora McDonald, mutându-se din Toronto în oraşelul London din provincia Ontario, nu doar vieţile lor de adulţi se schimbă, ci şi vieţile celor 5 copii pe care noul cuplu îi va creşte „la comun".
12.00 Teleshopping
13.00 O ţară mai bună (R)
13.30 M.A.I. aproape de tine
14.00 Telejurnal.
15.00 Teleshopping
15.30 Oameni ca noi
16.00 Parlamentul României.
16.55 Vorbeşte corect!
17.00 Ne vedem la TVR (I)
18.00 Ne vedem la TVR (II)
19.00 Cooltura
19.45 Vorbeşte corect! (R)
19.50 Discover România. (Preluare TVRi)
20.00 Telejurnal. Sport, Meteo
21.10 O dată-n viaţă. Partea I. Prezintă Iuliana Tudor
22.25 Eşti român
22.35 O dată-n viaţă. Partea a II-a.
00.10 Viaţa în doi timpi. (film, SUA, 2003) Regia Brandon Sonnier Cu: Rahman Jamaal, 4-Zone, Coolio Existenţa tânărului Flip se împarte între îndeplinirea dorinţei tatălui său de a urma o carieră în poliţie şi împlinirea propriului vis de a deveni un rapper cunoscut. Redactor Delia Avrigeanu
01.45 Anchetele comisarului Antonescu (R)Prezintă Dan Antonescu
02.10 Zon@. (R)
02.35 O ţară mai bună. (reluare)
03.00 Telejurnal (R)

PRO TV

07.00 Ştirile PROTV
10.30 La Maruta. (r)
12.00 Vorbeste lumea. Vorbeşte lumea a pregătit subiecte interesante, pe care cei patru prezentatori le vor dezbate în direct, de luni până vineri. Noutăţi din viaţa vedetelor autohtone, informaţii utile, dar şi trenduri şi subiecte de lifestyle se vor găsi pe agenda celor patru gazde ale emisiunii, care vor avea alături şi invitaţi surpriză împreună cu care vor comenta subiectul zilei.
13.00 Stirile PROTV
14.00 Vorbeste lumea
16.00 Lectii de viata. Este o producţie de tip ficţiune, bazată pe situaţii şi întâmplări reale, din viaţa cotidiană a familiilor. Sunt prezentate diverse situaţii inspirate din viaţa reală a familiilor.
17.00 Stirile PROTV
17.30 La Maruta
19.00 Ştirile PROTV
20.30 Vocea Romaniei
00.15 Joshua. thriller, SUA, 2007. Regia: George Ratliff. Cu: Sam Rockwell Povestea lui Brad şi Abby Caim. Brad şi Abby Caim sunt cuplul perfect din Manhattan, au apartamentul perfect şi îl au pe Joshua, copilul perfect, fenomenal de inteligent şi talentat. Perfecţiunea se umflă şi crapă ca un balon după naşterea celui de-al doilea copil, Lily. La scurt timp după aducerea acasă a lui Lily, o latură întunecată a personalităţii primului născut începe să se contureze încet, dar înspăimântător.
02.30 Romania, te iubesc! (relaure)
03.30 Vorbeste lumea. (r)
06.00 Lectii de viata. (reluare)

ANTENA 1

06.00 Observator
08.00 Neatza cu Răzvan şi Dani
10.00 Teleshopping
10.20 În gura presei cu Mircea Badea
11.15 FamiliaDa. (r)
11.50 Mireasă pentru fiul meu
13.00 Observator
14.00 Mireasă pentru fiul meu
16.00 Observator
17.00 Acces direct cu Simona Gherghe. Este o emisiune axată pe actualitatea de zi cu zi, în care „vedetele" sunt oamenii obişnuiţi, cu problemele, bucuriile, grijile lor ieşite din comun. Reporterii aduc în atenţia telespectatorilor precum şi a publicului din platou cazuri impresionante de viaţă, subiecte sociale dar şi ştiri mondene din actualitatea fierbinte a vedetelor şi personalităţilor autohtone.
19.00 Observator
20.00 Observator special cu Octavia Geamanu. Observator special este un format în care o singură temă, de real interes şi cu mare impact asupra marelui public, este dezbătută de specialişti în domeniu, dar şi comentată de oameni obişnuiţi. Emisiunea este prezentată de Octavia Geamănu, iar cei care se implică în realizarea subiectelor sunt reporterii, precum şi vedete cu mare experienţă, apreciate şi îndrăgite de telespectatori: Andreea Berecleanu, sau Daniel Osmanovici sunt între cei care contribuie la realizarea acestui program.
20.30 Film artistic
22.45 Film artistic
01.00 Film artistic. (r)
02.30 Observator. (r)

HBO

06.00 Jocuri riscante. Dramă, SUA, 2013. Regia: Bronwen Hughes. Cu: Steven Pasquale, Caroline Dhavernas
07.30 Ce-ar fi dacă? Comedie, Irlanda, 2013. Regia: Michael Dowse. Cu: Daniel Radcliffe, Zoe Kazan, Megan Park
09.05 Un pisoi la Hollywood. Animaţie, SUA, 1997.
10.20 Jucătorul. Dramă, SUA, 2014. Regia: Rupert Wyatt. Cu: Mark Wahlberg, John Goodman, Brie Larson
12.10 Sub aceeaşi stea. Dramă, SUA, 2014. Regia: Josh Boone
14.15 Veronica Mars. Poliţist, SUA, 2014. Regia: Rob Thomas
16.05 Belle. Dramă, Marea Britanie, 2013. Regia: Amma Asante
17.50 Filme şi vedete
18.20 Ce-ar fi dacă? Comedie, Irlanda, 2013. Regia: Michael Dowse
20.00 Banshee. Serial, SUA, 2015.
20.55 Episoade. Serial, SUA, 2015.
21.30 Bine aţi venit la New York! Dramă, SUA, 2014. Regia: Abel Ferrara. Cu: Gérard Depardieu, Jacqueline Bisset
23.35 X-Men: Viitorul este trecut. Acţiune, SUA, 2014. Regia: Bryan Singer. Cu: Hugh Jackman, James McAvoy, Michael Fassbender, Jennifer Lawrence, Halle Berry
01.45 Ultimul rege al Scoţiei. Dramă, Marea Britanie, 2006. Regia: Kevin Macdonald. Cu: Forest Whitaker, James McAvoy, Kerry Washington
03.50 Bine aţi venit la New York! Dramă, SUA, 2014. Regia: Abel Ferrara. Cu: Gérard Depardieu, Jacqueline Bisset

TVR 2

09.30 Natură şi sănătate (R) **10.00** Sumatra – Salon de înfrumuseţare (doc.) **11.00** Nimic prea bun pentru un cowboy (s) **12.00** La fix **14.30** Cultura minorităţilor **16.00** Ieri - Azi – Mâine **17.00** Nimic prea bun pentru un cowboy (s) **17.50** Cartea cea de toate zilele **18.00** Telejurnal **19.00** Natură şi aventură (rel.) **19.30** Natură şi aventură **20.10** Poveste după poveste **21.00** Arte, carte şi capricii **22.00** Ora de ştiri **23.10** O chelneriţă norocoasă (comedie) **00.50** Cartea cea de toate zilele **01.00** Deportaţii (rel.)

AXN

07:00 Hannibal Post Mortem **07:20** Autopsia crimei **08:20** NCIS **09:20** Numerele **10:15** Medium **11:15** Sherlock Holmes şi Dr. Watson **12:15** Autopsia crimei **13:15** NCIS: Anchetă militară Actiune, SUA, 2010 **14:15** Numerele Politist, SUA, 2009 **15:10** Medium **16:10** Sherlock Holmes şi Dr. Watson **17:10** Numerele **18:10** NCIS: Anchetă militară **19:10** Medium **20:10** Autopsia crimei **21:05** Scorpion **22:00** Scorpion **22:55** Hard Luck **01:00** Hawaii 5.0 Actiune, SUA, 2012 **01:55** Scorpion **02:40** Scorpion

ANTENA 3

06.00 Ştirile dimineţii **10.00** Previziunile zilei cu Sabina Iosub **11.00** Se întâmplă în România **12.00** Ştiri **13.00** Se întâmplă în România cu Maria Coman **14.00** Ştiri **15.00** Esenţial **16.00** Esenţial cu Mihaela Bârzila **17.00** 100 de minute **18.00** 100 de minute **18.45** La ordinea zilei cu Dana Grecu şi Radu Tudor **20.30** Subiectiv cu Răzvan Dumitrescu **21.30** Sinteza zilei **23.15** In gura presei cu Mircea Badea **00.00** Ştiri **01.00** Sinteza zilei **02.00** Sinteza zilei

PRIMA TV

06:45 Teleshopping **07:15** Focus din inima României **08:20** Focus Magazin **09:00** Râzi şi câştigi **09:30** Teleshopping **10:00** La TV **11:00** Teleshopping **11:30** Dosarele DNA **12:30** Jurnalul STV Junior **13:20** Teleshopping **13:50** Nimeni nu-i perfect **15:00** Râzi şi câştigi **15:30** Cireaşa de pe tort **17:10** Trăsniţii **18:00** Focus **19:30** Focus Magazin **20:15** Astă seară dansăm în familie Cu: Dem Rădulescu, Sebastian Papaiani, Stela Popescu **22:15** La TV **23:00** Trăsniţii **02:00** Focus Magazin **02:45** Ajutor! Vreau să slăbesc!

CINEMAX

07:00 Semnale de fum Dramă, SUA, 1998 **08:30** O lume obscură Dramă, Germania, 2013 **10:10** Dragoste la persoana a treia Dramă, Anglia, 2013 **12:25** Departe de paradis Dramă, Statele Unite ale Americii, 2002 **14:10** Fugi, băiete, fugi! Dramă, Germania, 2013 **16:00** Furtună, peripeţii şi... dragoste **17:45** O lume obscură Dramă, Germania, 2013 **19:20** Candidata Comedie, SUA, 1999 **21:00** Viaţă de boem Muzical, SUA, 2005 **23:15** Doi paşi Thriller, SUA, 2014 **00:50** Armata celor 12 maimuţe SF, SUA, 1995

DIVA

06.00 Numai tată să nu fii ! **07.00** Chipul răzbunării **08.00** Miss Marple **10.00** Neveste disperate **11.00** Numai tată să nu fii ! **12.00** Dorinţa de Crăciun **14.00** În mintea criminalului **15.00** Neveste disperate **16.00** Chipul răzbunării **17.00** Bătălia beculeţelor **19.00** Neveste disperate **20.00** În mintea criminalului **21.00** Când un bărbat iubeşte o femeie **23.30** Spiritul Crăciunului **01.30** Neveste disperate **02.15** Chipul răzbunării **03.00** Neveste disperate **03.45** Jurnalele vampirilor

ACASĂ

06:00 Vorbeste lumea **09:15** Iertare (reluare) **11:30** Rosario (reluare) **13:30** Teleshopping **14:00** Tanar si nelinistit **15:00** Chemarea inimii **16:30** Teleshopping **17:00** Iti ordon sa ma iubesti! **18:00** Iertare **20:00** Rosario **22:00** Vise de smarald **23:00** Inima de tigan **00:00** Iubiri vinovate Cu: Erika Buenfil, Eduardo Yanez, Eiza Gonzalez, Sebastian Rulli, Enrique Rocha, Marjorie de Sousa **01:00** Iertare (reluare) **02:30** Doamne de poveste **03:30** Inima de tigan (reluare) **04:15** Doctorul casei **05:15** Doamne de poveste (reluare)

PRO CINEMA

06:30 S-a întâmplat într-o noapte (r) **08:45** La Maruta **10:30** La bloc **12:45** Noul domn Jordan (r) **15:15** Lipseste Amza **16:15** La bloc **18:30** Micuta Picasso – O poveste controversata **20:30** Limbo Producţie: SUA, 1999 Cu: Mary Elizabeth Mastrantonio, David Strathairn, Vanessa Martinez, Herminio Ramos, Kris Kristofferson, Casey Siemaszko, aventuri, drama **23:00** 12 Cu: Sergey Makavetskiy, Nikita Mikhalkov, Sergey Garmash, Valentin Gaft, Aleksey Petrenko **02:15** Limbo (r) **04:30** Cine A.M.

EUFORIA

05.45 Nu-i usor sa fii mireasa **06.45** Da o sansa dragostei (r) **10.00** Glee **11.00** Reality-Show: Prodanca si Reghe: Fascinati de Romania **13.15** Obsesia (r) **15.00** Nu-i usor sa fii mireasa (r) **17.30** Triunghiul razbunarii **19.00** Dr. House **20.00** Obsesia **21.00** Medici în Santa Monica **22.00** Dr. House **01.00** Medici în Santa Monica **02.00** Prinţul îndrăgostit **01.00** Dr. House (r) **03.10** Fantoma (film serial) **04.20** Reality-Show: Prodanca si Reghe: Fascinati de Romania (r)

ANTENA STARS

06:15 Star Magazine (reluare) **07:55** Teleshopping **08:10** Star news (reluare) **09:00** STAR MATINAL (cu Rocsana Marcu si Razvan Botezatu) **12:00** STAR MAGAZINE (cu Laura Micovschi) **13:45** - Teleshopping **14:00** NECENZURAT (cu Adriana Bahmuteanu) **16:00** STAR MAGAZINE **16:45** Teleshopping **17:00** Agentul VIP (reluare) **18:55** STAR NEWS (cu Andra Trandas) **19:45** RĂI DA' BUNI (cu Mihai Morar) **21:45** STAR NEWS (cu Andra Trandas) **22:00** AGENTUL VIP **00:15** ÎN PUII MEI **01:00** Răi da' buni (reluare) **03:00** Agentul Vip (reluare)

RTL KLUB

07:00 Desene animate **08:35** Ştiri **09:08** În fiecare dimineaţă! **11:05** Top Shop **12:45** Astro Show **13:45** Budapesta, zi şi noapte (rel.) **14:55** Patru contra patru **15:35** Prizonierii dragostei (s) **16:45** Fără urmă (s) **17:45** Suleiman (s) **19:00** Ştiri **19:55** Focus **20:30** Budapesta, zi şi noapte (s) **21:45** Între prieteni (s) **22:25** Showder Klub **23:35** Ştiri

REDACŢIA NU ŞI ASUMĂ RĂSPUNDEREA PENTRU EVENTUALELE SCHIMBĂRI

DIGI FILM

06:20 Dispariţii. Dramă. 2008. **07:50** Mica vrăjitoare. Animaţie. 1989. **09:30** Arte liberale. Comedie. 2012. **11:05** Blue Crush 2. Romantic. 2011. **12:55** Povestea lui Despereaux. Animaţie. 2008. **14:30** Tamara Drewe. Com. 2010. **16:20** Shakespeare îndrăgostit. Romantic. 1998. **18:20** La capătul curcubeului. Comedie. 2013. **20:00** Tatal miresei. Comedie. 1995. **21:45** R.I.P.D. Copoi pentru strigoi. Acţ. 2013. **23:20** Ned Kelly. Acţiune. 2002. **01:10** Minunea dragostei. Romantic. 2012. **03:00** Tamara Drewe

Secetă fără pagube la Arad?

Scadenţă pentru ajutorul privind compensarea pagubelor cauzate de fenomenul meteorologic de secetă în perioada aprilie-septembrie 2015!

Doar 18% dintre fermierii eligibili au cerut ajutor de la APIA FOTO: FAN

ARAD. Doar 600 din cei 3.300 potenţiali beneficiari eligibili din judeţul Arad au depus cereri la APIA pentru schema de ajutor de stat pentru compensarea pagubelor cauzate de fenomenul meteorologic de secetă în perioada aprilie-septembrie 2015.

„Dorim să invităm fermierii să depună cererile şi să îi informăm că termenul limită de depunere a cererilor este 2 decembrie 2015, atenţionându-i că, dacă nu se prezintă decât în ultimele zile, riscă să producă blocaje în activitatea de preluare a cererilor şi, totodată, să nu reuşească să depună cu toţii cererile în vederea obţinerii ajutorului financiar" - atrage atenţia Mihaela Cancel, director al APIA Arad.

Condiţii de eligibilitate

Pot beneficia de acest ajutor de stat: producătorii agricoli persoane fizice, producători persoane fizice autorizate (PFA), intreprinderi individuale (II), intreprinderi familiale (IF), producători agricoli persoane juridice, precum şi orice formă asociativă cu sau fără personalitate juridică.

Pentru a fi eligibili schemei de ajutor de stat, beneficiarii menţionaţi trebuie să îndeplinească următoarele criterii: să deţină proces-verbal de constatare şi evaluare a pagubelor încheiat în perioada cuprinsă între 1 aprilie şi 20 octombrie 2015, în care să fie înscrise informaţii privind cultura, suprafaţa calamitată şi procentul de calamitate de peste 30%; să fie înregistraţi în evidenţele APIA cu cerere unică de plată aferentă anului 2015; să fie eligibili pentru schema de plată unică pe suprafaţă aferentă anului 2015 în urma controlului administrativ efectuat de APIA.

DIANA DUŢU
diana.dutu@russmedia.ro

Documente ce trebuie depuse la APIA

Beneficiarii care îndeplinesc condiţiile de eligibilitate trebuie să depună la APIA o cerere de acordare a ajutorului însoţită de următoarele documente: copie BI/CI al/a solicitantului persoană fizică; copie a atestatului de producător (pentru persoane fizice, PFA, II, IF); certificat de înregistrare la Oficiul Naţional al Registrului Comerţului/ Registrul Naţional al Fundaţiilor şi BI/CI al/a împuternicitului/ reprezentantului legal; copie a procesului-verbal de constatare şi evaluare a pagubelor; numărul contului bancar deschis la o instituţie de credit (bancă) pentru persoane fizice sau la Trezoreria Statului pentru ceilalţi beneficiari.

Modelul de cerere poate fi ridicat, în vederea completării, şi de la primăria la care a fost încheiat procesul-verbal de constatare şi evaluare a pagubelor. Documentele vor fi depuse la Centrul Judeţean APIA Arad, strada Fraţii Neumann, nr.10, etajul 2.

Nu s-au implicat în curăţenia de toamnă

Aceasta e concluzia despre arădeni a primarului Gheorghe Falcă, acum, când ne apropiem de finalizarea acţiunii.

ARAD. Din lipsă de timp sau de interes, cetăţenii Aradului nu au prea răspuns, până acum, provocării administraţiei locale numite „curăţenia de toamnă". A tras această concluzie chiar primarul Gheorghe Falcă: „un număr redus de cetăţeni s-au implicat odată cu administraţia locală şi cu societăţile în realizarea curăţeniei" - a spus edilul în cadrul conferinţei de presă de miercuri. Tot el a punctat, însă, şi un aspect pozitiv: „îmbucurător e că, în comparaţie cu anii din urmă, când se strângeau cantităţi destul de mari de deşeuri dintre blocuri, din spatele garajelor, cantitatea e mult mai mică în acest moment".

O altă problemă identificată de autorităţi cu ocazia curăţeniei de toamnă o constituie rampele neautorizate. „Trebuie să recunoaştem că la periferia oraşului, pe terenuri private, au apărut rampe neautorizate de moloz. Noi am încercat să solicităm intervenţia sistemului de contravenţie pe zona respectivă, o să încercăm în continuare să facem acelaşi lucru" - a explicat Gheorghe Falcă.

Primarul a apreciat că „în acest moment am realizat 80% din zona de curăţenie a municipiului Arad. Am finalizat marţi zona 6 Vânători, lucrăm în acest moment în zona Confecţii şi până la 30 noiembrie vom realiza zona centrală. Efectiv, pentru zona centrală avem la dispoziţie zece zile, în care vom lucra la toaletare, curăţenie stradală, spaţii verzi, verificarea iluminatului public. Toate aceste lucruri vrem să le realizăm împreună cu cetăţenii municipiului Arad" - a încheiat edilul Aradului. **JA-D.D.**

Provocarea „Curăţenia de toamnă" FOTO: D.D.

Alegeri la Colegiul Medicilor

Se apropie startul luptei pentru funcţii în Colegiul Judeţean al Medicilor din Arad. Au apărut şi nume noi!

Au anunţat alegerile pentru mandatul 2015-2019 FOTO: D.D.

ARAD. Colegiul Medicilor din Arad se pregăteşte de alegeri. Foarte probabil, vor exista două tururi de scrutin. Primul este programat în zilele de 29-30 noiembrie-1 decembrie. Dacă nu va fi atins cvorumul de 50%+1 din votanţi, atunci se va organiza turul al doilea. Acesta ar urma să aibă loc în zilele de 6-7-8 decembrie, când, indiferent de cvorum, se vor stabili câştigătorii.

Ce se votează, de fapt? Răspunde dr. Dinu Zaharia, preşedintele Comisiei Electorale Locale a Colegiului Judeţean al Medicilor Arad: „În primul rând, se votează participarea la Consiliul Naţional al Colegiului Medicilor. 2.Consiliul Judeţean al Colegiului Medicilor, format din 19 membri; ulterior, dintre aceştia, Consiliul Judeţean îşi va alege conducerea. 3.Grupul cenzorilor".

Cele două tururi de scrutin ale alegerilor se vor desfăşura la sediul Colegiului Medicilor din Arad, strada Vasile Goldiş nr.3. Candidaturile se mai pot depune vineri, între orele 9-16 şi luni, 23 noiembrie, între orele 9-14. Au dreptul de a alege şi de a fi aleşi toţi membrii cu plata la zi a cotizaţiei către CMR, cu excepţia celor care au avut sancţiuni disciplinare.

Până joi, la orele amiezii, la sediul Colegiului Medicilor din Arad fuseseră depuse 20 candidaturi, din care una pentru Grupul de cenzori, iar restul pentru celelalte două categorii. Spre deosebire de anii anteriori, când medicii de familie îi dominau pe specialişti la candidaturi, acum lucrurile stau altfel. În plus, au apărut şi câteva nume noi. **JA-D.D.**

Opt ani cu dr. Ududec

Colegiul Medicilor îşi alege conducerea din patru în patru ani. Ultimele două mandate de preşedinte i-au aparţinut dr. Titus Ududec. Regulamentul nu-i mai permite să ocupe această funcţie.

Lansare de carte: „Aradul şi planeta balonului oval"

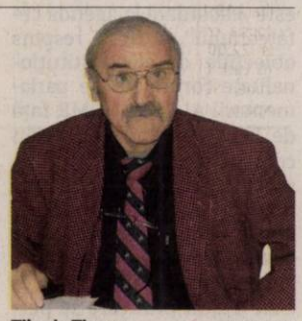

Tiberiu Ţiganu FOTO: FAN

ARAD. Cartea intitulată „Aradul şi planeta balonului oval", apărută în acest an sub semnătura regretatului profesor şi publicist Tiberiu Ţiganu, reprezintă un act de recuperare a istoriei rugby-ului arădean.

Lansarea cărţii va avea loc, în Hotelul „Coandi", vineri, 27 noiembrie, ora 17. La eveniment sunt invitaţi să participe toate generaţiile de jucători de rugby care, de curând, au aniversat 65 ani de început în acest sport, persoanele care în decursul timpului l-au sprijinit, precum şi admiratorii, prietenii memoriei publicistului arădean.

Se cuvine să reamintim, ca într-un moment postmortem de laudaţio, niciodată recunoştinţa neprisosind, că Tiberiu Ţiganu este autorul a încă 18 lucrări documentare publicate, toate în domeniul sportului şi al turismului. Este semnatarul unei lucrări de pionierat în istoria sportului arădean: „Istoria ilustrată a sportului arădean" şi coautor, alături de antrenorul emerit Gheorghe Biriş, al volumelor „Clubul Sportiv Astra Arad la 90 de ani de activitate" şi „Olimpici arădeni". **JA-V.F.**

UNIUNEA EUROPEANĂ
GUVERNUL ROMÂNIEI
posmediu 2007-2013 Investim în mediu. Credem în viitor.

Stimaţi clienţi,

Lucrările de extindere a reţelelor de alimentare cu apă şi canalizare din localităţile Ghioroc, Cuvin, Miniş, Păuliş şi Lipova judetul Arad din cadrul proiectului "Extinderea şi modernizarea infrastructurii de apă şi apă uzată în judeţul Arad" – "Aqua Project Arad" - proiect implementat de către Compania de Apă Arad în perioada 2010-2013, beneficiază de cofinanţare din Fondul de Coeziune, prin Programul Operaţional Sectorial "Mediu". În urma implementării acestui proiect populaţia locală va obţine următoarele beneficii:

- ✓ Se vor reabilita şi extinde reţelele de apă, cu aducţiune de apă, şi a celor de canalizare pe un număr de 22 de străzi din localitatea Ghioroc
- ✓ Se vor reabilita şi extinde reţelele de apă şi canalizare pe un număr de 21 de străzi în Cuvin
- ✓ Se vor reabilita reţelele de apă şi extinde reţelele de canalizare pe un număr de 11 străzi din localitatea Miniş
- ✓ Se vor reabilita şi extinde reţelele de apă şi se vor extinde reţelele de canalizare pe 25 de străzi în localitatea Păuliş
- ✓ Se vor reabilita şi extinde reţelele de apă şi canalizare pe un număr de 69 de străzi în oraşul Lipova.

Din păcate, orice proiect de investiţie în infrastructură de largă amploare cum este "Aqua Project Arad" creează inconveniente pe termen scurt în viaţa de zi cu zi a oamenilor. Prin urmare, dorim să vă anunţăm că în localităţile Ghioroc, Cuvin, Miniş, Păuliş şi Lipova se derulează ample lucrări de extindere a reţelelor de alimentare cu apă şi canalizare. Pe această cale ne cerem scuze pentru neplăcerile inerente acestor lucrări, şi vă asigurăm că vom face toate demersurile posibile pentru ca durata şi impactul lor asupra dumneavoastră să fie minime.

Pentru informaţii suplimentare despre întreruperile serviciilor de furnizare a apei curente cauzate de lucrările din cadrul proiectului "Aqua Project Arad", vă rugăm să accesaţi site-ul www.caarad.ro/comunicate de presă sau să ne contactaţi la numărul de telefon 0257-270.843 interior UIP POS Mediu 142 sau prin e-mail, la adresa infopos@caarad.ro.
Vă mulţumim pentru înţelegere.
Cu deosebită stimă,
Echipa de implementare a proiectului "Aqua Project Arad"
S.C. Compania de Apă Arad S.A.

(2216 - H 295626)

JUDEŢUL ARAD S.C. COMPANIA DE APĂ ARAD S.A. RO-310178, ARAD Str. SABIN DRĂGOI
Nr. 2-4, ROMANIA C.I.F: RO-1683483; Nr.O.R.C.: J02/110/21.02.1991
Capital Social subscris si varsat 9.659.000 LEI
Tel. +40-257-270843; +40-257-270849; Fax. +40-257-270981 E-mail: apacanal@caarad.ro

Avertisment pentru Cioloş

Partidul Noua Dreaptă solicită premierului Dacian Cioloş să nu accepte cote obligatorii de imigranţi în România.

Noua Dreaptă Arad FOTO: JA

ARAD. Liderul Partidului Noua Dreaptă Arad, Angel Popescu, declară că premierul Dacian Cioloş trebuie să reacţioneze împotriva impunerii cotelor de imigranţi, nu doar pentru a limita pericolul atentatelor teroriste, ci, mai ales, pentru că primirea acestora contravine, prin efect, Constituţiei României. „ Îl avertizăm pe prim-ministrul Dacian Cioloş că primirea miilor de refugiaţi musulmani încalcă grav Art. 3 din Constituţia României care prevede că „Pe teritoriul statului român nu pot fi strămutate sau colonizate populaţii străine". Or, sarcina României nu este doar să primească şi să găzduiască nişte migranţi pe o perioadă limitată, ci şi să îi integreze în societate, ceea ce, evident, înseamnă colonizare", spune Angel Popescu. Partidul Noua Dreaptă a organizat, la Bucureşti, un miting de protest împotriva cotelor de refugiaţi şi de solidaritate cu poporul francez în data de 18 noiembrie, la care i-au cerut premierului să se alăture poziţiei ţărilor vecine Ungaria, Slovacia şi Polonia şi să nu accepte cotele obligatorii de imigranţi musulmani. De asemenea, au cerut anularea concesionării terenului destinat construirii celei mai mari moschei din Europa, a mai precizat Angel Popescu.

JA-S.T.

Mihai Fifor FOTO: JA

Şi PSD Arad are senator: Mihai Fifor

ARAD. În cadrul unei conferinţe de presă, conducerea PSD l-a prezentat pe senatorul Mihai Fifor în noua sa calitate, aceea de membru al PSD Arad. Mihai Fifor este senator de Dolj, dar s-a născut la Arad, unde are o parte a familiei şi unde se va muta şi el definitiv. Fifor a explicat că a decis să se transfere la PSD Arad pentru că, în calitate de coordonator al zonei de Vest a avut o colaborare foarte bună şi intensă cu organizaţia judeţeană. „În noiembrie 2014, ca şi coordonator al zonei, am lucrat la Arad cu o echipă tânără, dornică să facă politică şi convinsă că aceasta poate fi şi curată, bazată pe dorinţa de a face ceva şi nu pe interese personale", a declarat Fifor. Întrebat dacă nu cumva se stabileşte la Arad pentru a candida la Primăria Aradului, senatorul a răspuns că nu îl interesează alegerile locale. Cel mai probabil în cursul săptămânii viitoare, el îşi va inaugura biroul senatorial de la Arad. Aşadar, PSD recuperează, într-un fel, senatorul pe care USL Arad l-a pierdut în urma ieşirii PNL de la guvernare şi din alianţă. **JA-S.T.**

Purcaru: „Falcă vrea epurare"

Directorul ANIF Arad spune că Falcă vrea schimbarea lui pentru că a deranjat clientela care cotizează la PNL.

ARAD. Copreşedintele ALDE Arad, Mircea Purcaru, îl acuză pe Gheorghe Falcă de „manipulare jenantă a cetăţenilor Aradului", prin lansarea pe piaţa publică a tot felul de proiecte „elucubrante, absolut irealizabile", cum ar fi canalul Mureşel navigabil. „ Ca să pui în practică aberaţia lui Falcă ar trebui să ai la dispoziţie tot atâţia bani câţi ar fi necesari pentru construirea unui canal de la capăt la coadă. Falcă uită că o parte a canalului este deja întubată, sau se preface, mai degrabă, că uită. După cum se preface că nu ştie că deversările despre care vorbeşte, cele clandestine, aparţin unor firme aflate sub oblăduirea PDL, vopsit în PNL, pe care îl conduce. După ce am fost numit la ANIF Arad, am început să lucrez, iar în urma unei evaluări am iniţiat mai multe lucrări de întreţinere şi investiţie inclusiv pe canalul Mureşel, am descoperit şi curmat deversări pe traseul canalului, fapt care l-a enervat cumplit, pentru că firmele cu pricina, cărora partidul le-a promis protecţie, ar putea să refuze să mai cotizeze la partid în campania electorală. De aceea mă atacă Falcă în toate ocaziile, iar acum încearcă să profite de instalarea noului Guvern, să tragă sforile la minister, ca în locul meu să fie numit un aşa zis tehnocrat, în fapt, un PDL-ist supus lui şi partidului. Dacă ar reuşi acest lucru, s-ar putea lăuda la conducerea centrală că este primul lider judeţean care a transpus în practică mesajul Alinei Gorghiu, care a cerut ca liberalii din teritoriu să forţeze prin orice mijloace epurarea tuturor celor numiţi de către guvernul USL- PSD", spune Mircea Purcaru.

Mircea Purcaru FOTO: JA

Pe de altă parte, este de părere liderul ALDE, aşa zisul proiect nu ar fi decât unul dintre multele pentru care s-au cheltuit miliarde din banii arădenilor pentru studii de fezabilitate, fără să fi existat cea mai mică intenţie de realizare a lor. **JA-S.T.**

COMENTARIU

Simion Todoca

Întoarce Iohannis roata istoriei?

Se spune că, oricare ar fi vremurile, Germania nu va sprijini niciodată România, taxând-o drept o ţară trădătoare, pentru că în al doilea război mondial a trecut „mişeleşte" de partea aliaţilor. Se prea poate să fie aşa, având în vedere faptul că de atâţia ani Germania ne interzice accesul în spaţiul Schengen, cu toate că demult am îndeplinit toate condiţiile necesare. Guvernele lui Băsescu şi Boc-s-au făcut preş la picioarele fuhrerului, şi-au bătut joc de români, folosindu-i pe post de cobai la comanda lui Merkel, însă, cu toate acestea, România nu a primit nimic din ceea ce i se cuvenea. Situaţia s-a înrăutăţit şi mai mult după ce PPE a pierdut guvernarea României, mai ales că Victor Ponta nu a acceptat, precum Băsescu, poziţia de lacheu, ci a încercat să ne ridice în picioare, să nu mai cedăm gratuit toată economia şi resursele, în speranţa că mai marii Comisiei Europene se vor îndupleca să ne arunce câte un oscior din hălcile de carne pe care ni le-au luat cu largul concurs al borfaşilor cocoţaţi la putere.

> Speră Iohannis că obedienţa va schimba statutul României, sau îl interesează să rămânem o colonie bună de muls şi o piaţă de desfacere?

Se pare că preşedintele neamţ al României, Klaus Iohannis, este decis să meargă până în pânzele albe cu Germania, să asculte orbeşte tot ce i se porunceşte, chiar dacă pânzele albe vor însemna, de fapt, giulgiul de înmormântare al României. Pe zi ce trece, Franţa şi celelalte ţări puternice din UE dau semne că nu mai acceptă ce le dictează Angela Merkel, că nu o mai recunosc nici pe ea, nici Germania, drept şef suprem al Uniunii Europene. Pe Iohannis nu-l interesează asta, el pare să fie doar un neamţ care vrea să menţină România pe post de valet al Germaniei, în speranţa că aceasta îl va menţine pe el la putere. Poate- Dă, Doamne- că mă înşel, poate că neamţul chiar crede că, dacă este obedient până la slugărnicie, va obţine pentru România schimbarea posturii de slugă cu cea de aliat.

Există mici detalii care par neimportante, dar dacă le analizezi cu atenţie, ele îţi relevă tabloul. A doua zi după instalarea Guvernului Cioloş, preşedintele a refuzat să promulge spre reexaminare o lege privind comercializarea laptelui matern. De ce, explică el însuşi : legea nu respectă întrutotul prevederile UE în acest domeniu. Or, insistă el, toate legile ţărilor din UE trebuie să fie în concordanţă cu prevederile europene, chiar dacă acestea dezavantajează ţările în cauză. Ce contează că România are resurse proprii pentru acoperirea în întregime a acestui sector, Uniunea Europeană a decis cine deţine monopolul asupra acestei uriaşe afaceri financiare. Asta, ca să nu mai avem dubii asupra politicilor pe care le va implementa Guvernul alcătuit de către Comisia Europeană. În acest timp, Ungaria, Polonia şi alte ţări demonstrează că le doare în cot de ţipetele celor de la Bruxelles atunci când este vorba despre interesul naţional, iar Germania nu are ce să le facă. Încă mai am un fir de speranţă, poate absurd, că, totuşi, oamenii paraşutaţi de către Comisia Europeană la Palatul Victoria s-au molipsit, la fostul loc de muncă, de demnitate, conştiinţă şi un pic de curaj.

simion.todoca@russmedia.ro

Iniţiativa lui Traian Igaş, adoptată

Pentru protejarea cetăţilor dacice, aparţinând Patrimoniului UNESCO, s-a aprobat scoaterea din fondul forestier.

ARAD. Senatul României a adoptat iniţiativa legislativă a senatorului Constantin Traian Igaş privind scoaterea din fondul forestier naţional a terenului pe amplasamentul căruia se află monumentului istoric Sarmizegetusa Regia - Grădiştea de Munte. Igaş a promovat iniţiativa privind modificarea Codului Silvic în calitate de preşedinte al Comisiei parlamentare comune a Senatului şi Camerei Deputaţilor pentru relaţia cu UNESCO.

„Această iniţiativă s-a cristalizat în urma vizitei de lucru efectuate de către comisie la Cetăţile dacice din Munţii Orăştiei, a consultărilor pe care le-am avut cu cei din conducerea CJ Hunedoara şi a celorlalţi factori implicaţi în această problematică", declară senatorul Constantin Traian Igaş.

Din discuţiile purtate şi din ceea ce s-a constatat la faţa locului, a reieşit că în incinta sitului arheologic, existenţa unor arbori căzuţi şi a unor arbori bolnavi care urmează să cadă peste părţi ale monumentului istoric (zidul cetăţii sau incinta militară), pun în mare pericol starea şi integritatea monumentului istoric, în condiţiile în care asupra acestor arbori nu se pot face intervenţiile de tăiere şi evacuare, având în vedere reglementările codului silvic aplicabile acestui perimetru. Acesta a fost motivul pentru care Traian Igaş, ca preşedinte al Comisiei, a iniţiat proiectul de modificare a Legii Codului Silvic.

Traian Igaş FOTO: JA

„Prin scoaterea din fondul forestier a acestor monumente istorice cuprinse în Lista patrimoniului mondial UNESCO, pe care se află pe terenuri din fondul forestier al statului, se vor putea realiza studii, cercetări, proiecte şi execuţii de lucrări de întreţinere, conservare, restaurare şi punere în valoare a monumentelor istorice", a declarat Igaş.

JA-S.T.

Decizia CCR, un demers de normalitate

ARAD. Deputatul Claudia Boghicevici este de părere că decizia Curţii Constituţionale privind Legea votului prin corespondenţă era previzibilă, având în vedere faptul că este „racordată la agenda cetăţeanului". CCR a respins obiecţiile de neconstituţionalitate formulate de parlamentarii ALDE şi UDMR faţă de Legea privind votul prin corespondenţă, votată în Camera Deputaţilor. Actul normativ va fi aplicat doar la alegerile parlamentare, nu şi la cele prezidenţiale şi europarlamentare. „Salut această decizie a CCR prin care se permite introducerea votului prin corespondenţă la alegerile parlamentare de anul viitor. Adoptarea proiectului votului prin corespondenţă este un demers de normalitate şi de racordare la agenda cetăţeanului, aşa cum a fost ea reflectată încă de acum un an de zile, la alegerile prezidenţiale", spune Claudia Boghicevici. Deputatul arădean arată că PNL a susţinut permanent introducerea votului prin corespondenţă, însă PSD a tergiversat introducerea legii pe ordinea de zi a Parlamentului, iar când, în sfârşit, acest lucru s-a petrecut, la vot a ajuns o variantă mult diferită de cea susţinută de către PNL. „PNL şi preşedintele Iohannis s-au făcut în tot acest an principalii avocaţi ai introducerii votului prin corespondenţă şi iată că demersurile noastre nu au fost în van. Noua lege nu este perfectă, rămân limitările privind aplicabilitatea ei doar la alegerile parlamentare, dar ea este fără îndoială un pas înainte şi necesar restartării vieţii noastre politice. PNL îşi menţine obiectivul de a extinde aplicabilitatea acestei legi la toate tipurile de alegeri şi vom promova această modificare ca prioritate în perioada în care vom ajunge la guvernare", a declarat deputatul PNL Claudia Boghicevici.

Claudia Boghicevici FOTO: JA

JA-S.T.

Periplu prin artă şi destin cu Valentin Voicilă

Alături de actorul, poetul şi liderul Revoluţiei arădene din 1989, Valentin Voicilă, într-un periplu educaţional.

Flori pentru artist FOTO: FAN

ARAD. Un grup de elevi de la Colegiului Tehnologic de Industrie Alimentară din Arad a parcurs, recent, un periplu educaţional alături de o personalitate arădeană, actorul, poetul şi liderul Revoluţiei arădene din 1989, Valentin Voicilă. De la acesta adolescenţii au aflat că titanii culturii române s-au jertfit pentru a le lăsa celor interesaţi de cunoaştere o construcţie spirituală impunătoare. Intrând în ea, te poţi îmbogăţi atât de mult încât să devii tu însuţi un uriaş, capabil să zideşti pentru cei din ţara ta, o lume mai dreaptă şi mai frumoasă.

Cine ştie să preţuiască edificiul spiritual lăsat nouă de giganţii culturii române, îl va asimila şi va lupta pentru impunerea ideilor înalte.

Potrivit spuselor d-lui Voicilă, în spatele fiecărui individ acţionează Dumnezeu sau Diavolul şi maleficul stârneşte dezastre atunci când ajunge de necontrolat. Interpretarea unui rol negativ înseamnă accesarea unor forţe teribile, care pot stârni tragedii în viaţa actorului şi a familiei sale. A juca un rol înseamnă o concentrare enormă, supranaturală, iar eliberarea de posesia lui devine posibilă prin ajutorul divin.

Întrebat de ce a fost ales lider al Revoluţiei arădene din 1989, Valentin Voicilă a spus că orice om normal îl urmează pe cel care nu îndeamnă la violenţă şi soluţionează problemele existente prin comunicare. Iar tânăra generaţie trebuie să înveţe din mişcările de mase din trecut. **JA-B.A.**

Despre destin

Privitor la delicata problemă a destinului, artistul a afirmat că menirea omului este să îşi pună în valoare talentele cu care Dumnezeu l-a înzestrat şi că oamenii au fost făcuţi să fie frumoşi.

„Cartea Anului", la Arad?

Nominalizările la „Cartea Anului 2015" au apărut în „România literară" (nr. 49), revista U.S.R.

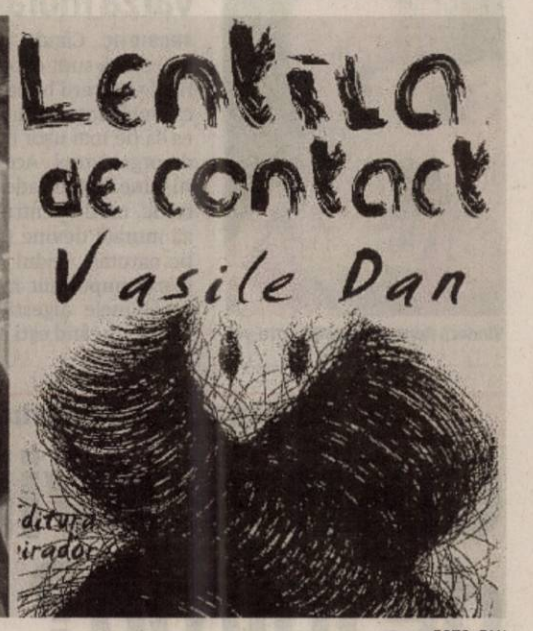

Vasile Dan şi cartea nominalizată FOTO: FAN

ARAD. Un juriu compus din Nicolae Manolescu, Gabriel Chifu, Răzvan Voncu, Simona Vasilache, Sorin Lavric, Angelo Mitchievici, şi Daniel Cristea-Enache a hotărât, prin vot secret, nominalizările la marele premiu „Cartea Anului 2015", ediţia a XIV-a. Autorii şi cărţile care au întrunit voturile juriului sunt: Lucian Boia , „Mihai Eminescu, românul absolut. Facerea şi desfacerea unui mit" (editura Humanitas), Andrei Cornea, „Uimitoarea poveste a lui Şabbatei Mesia" (editura Humanitas), Vasile Dan, „Lentila de contact", poeme noi (editura Mirador), Irina Horea pentru traducerea din J. M. Coetzee, „Elisabeth Costello" (editura Humanitas), Anca Manolescu, „Modelul Antim, modelul Pătiniş" (editura Humanitas), Eugen Negrici, „Sesiunea de toamnă" (editura Cartea Românească), Horia-Roman Patapievici, „Partea nevăzută decide totul" (editura Humanitas), Doina Ruşti, „Manuscrisul fanariot" (editura Polirom), Liviu Ioan Stoiciu, „Nous" (editura Limes), Ion Vianu, „Frumuseţea va mântui lumea" (editura Polirom).

Este pentru prima dată când un scriitor din Arad, Vasile Dan, obţine nominalizarea, atât de râvnită, la „Cartea Anului". Ea singură e un premiu excepţional. De aceea l-am întrebat pe poetul Vasile Dan cum vede el însuşi această nominalizare. Iată răspunsul: „«Lentila de contact» a avut numai în «România literară» vreo cinci cronici ample. Am văzut însă această receptare ca pe una binevoitoare. Neobişnuit de binevoitoare. Atât! Se pare însă că ar fi ceva, ceva mai mult. Sincer, nu-mi vine să cred ce s-a întâmplat. În România apar anual, iar 2015 nu-i deloc o excepţie, cel puţin zece cărţi de poezie extraordinare. Să fii unul dintre autorii unei astfel de cărţi e o încununare în sine. Mă bucur şi pentru Arad care, şi anul acesta, prin literatură, e deasupra unor centre culturale vecine sau mai îndepărtate, centre, de ce să nu recunoaştem, puternice, cu personalităţi numeroase."

Nu putem încheia fără să-l felicităm pe Vasile Dan şi să-i dorim ca miercuri, 25 octombrie, când, la sediul Uniunii Scriitorilor din România, va avea loc ceremonia de acordare a Premiului Cartea Anului, bucuria să-i fie deplină.

Iar noi să consemnăm un mare succes al poetului arădean. **JA-V.F.**

Aprecieri

„Despre Vasile Dan n-au scris mulţi critici, dar au scris cei mai buni", afirma Nicolae Manolescu, în „Istoria literaturii române..." (la pag. 299).

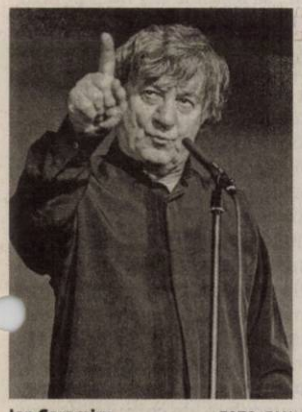

Ion Caramiru FOTO: FAN

„Vorbe, Vorbe, Vorbe" şi „Blue Monday"

ARAD. În cadrul celei de-a XXI-a ediţii a Festivalului Internaţional de Teatru Clasic de la Arad, sâmbătă, 21 noiembrie, de la ora 18.00 (în sala mare a TCIS), actorul Ion Caramitru va susţine un recital de poezie acompaniat de unul dintre cei mai talentaţi tineri muzicieni din România, violoncelistul Adrian Naidin. Este un spectacol de poezie şi muzică care s-a creat în jurul relaţiei de prietenie dintre Ion Caramitru şi poetul Nichita Stănescu. „Rostit, sunetul ar putea deveni cuvânt. Sunt întâlniri între cuvânt şi sunet. Ambele au aceeaşi origine: spiritul. Ambele vin din suflet", spunea Adrian Naidin. Aceasta este cea de-a doua colaborare dintre Ion Caramitru şi Adrian Naidin , după cea pentru spectacolul „Caramitru - Mălăiele, Câte'n lună şi în stele".

Din festival nu lispesc nici concertele. Sâmbătă, 21 noiembrie, ora 22.30 şi duminică, 22 noiembrie, ora 21.30 la Café Boeme Teatru (în incinta Teatrului Clasic) arădenii sunt invitaţi la concert „Blue Monday".

Daniel Ignat şi Andy Roll, adică „Blue Monday", cu o energie unică, te plimbă prin atmosfera de old hits live concept, în care vei reasculta cântece pe care ai vrea să le mai auzi din când în când şi live. **JA-V.F.**

Concert extraordinar la Biserica Roşie din Arad

Afişul evenimentului FOTO: FAN

ARAD. Duminică, 22 noiembrie, la ora 17:00, sunteţi aşteptaţi în incinta Bisericii Roşii (Biserica Evanghelică Lutherană) Arad, la un Concert extraordinar de muzică clasică interpretată la orgă şi nai de către soliştii: Viorel Ciurtin, Mădălin Luca şi Denis Moldovan. În program veţi avea bucuria de audia lucrări de: J.S. Bach, Fr. Schubert, Ch. M. Widor, E. Terenyi, G. Dinicu şi alţi compozitori consacraţi de la originile muzicii clasice până în prezent.

Intrarea este liberă. **JA-T.L.**

Răscoala lui Pero Seghedinat

280 de ani de la revoltele ţărăneşti conduse de căpitanul Pero (Petar) Seghedinat din Pecica.

Pero Seghedinat FOTO: FAN

ARAD. Frământările secolului XVIII - Răscoala condusă de Horea, Cloşca şi Crişan (1784), Revolutia franceza (1789), Revolta „kuruţilor" condusă de Rakosi (1708), Războaiele Austriei cu turcii 1716-1718, 1737-1739, 1788-1789 - au reprezentat tot atâtea dovezi ale renaşterii socio-economice a ţărilor şi popoarelor Europei.

Dupa izgonirea turcilor (în anul 1698), pe malurile Mureşului (care a fost proclamat zonă de frontieră cu Turcia), s-au aşezat grănicerii sârbi (cunoscuţi luptatori) în frunte cu obercapetanul Iovan Tekelija. Printre comandanţi îl aflăm şi pe căpitanul Pero (Petar) Seghedinat din Pecica (1655-1736), care, pentru meritele în luptele împotriva turcilor, a primit, în 1703, comanda unei unităţi cantonată pe raza teritoriului de azi a oraşului Pecica.

Anul 1735 a fost începutul unei revolte a ţăranilor şi a unor grăniceri, nemulţumiţi că, de la Curtea din Viena, le-au fost luate drepturile care fuseseră garantate prin privilegiile acordate de regele Leopold I, în timpul marii migraţii din vremea patriarhului Arsemie Cearnoievici (drepturi religioase, de a-şi alege voievodul, dreptul de posesie a pământurilor), obţinute prin lupte (deasemenea dorinţa habsburgilor de a-i obliga să-şi părăsească religia strămoşească - ortodoxă). Toate acestea au dus la izbucnirea revoltei, care, foarte repede, a primit un caracter de masă. Au aderat la mişcare şi alte pături ale populaţiei (iobagi, „kuruti", slovaci, ţărani liberi), nemulţumite de condiţiile foarte grele impuse de habsburgi prin biruri deosebit de grele. Soldele neonorate au făcut ca o parte a grănicerilor (strămutaţi sau concediaţi) să se alăture răscoalei.

Pornită din mai multe judeţe ale Austro-Ungariei - Bekes, Csongrad, Zarand, Arad -, a fost planificată cucerirea Aradului, apoi să se continue ofensiva spre Bihor şi Ardeal, pe direcţia Gyula.

În locul ajutorului militar promis, din cauza trădării, au sosit membrii corpului disciplinar cu ordinul de a înăbuşi răscoala şi a-i pedepsi pe răsculaţi.

Lupta hotărâtoare s-a dat la Călugăreni, (lânga Chişineu-Criş), în 9 mai 1735. Au murit 400 de răsculaţi şi 4 grăniceri.

Rolul lui Pero Seghedinat a fost important prin mijlocirea tratativelor cu participanţii la răscoală („kuruţii", grănicerii, apărătorii cetăţii, iobagi, slovaci, etc.), sfătuindu-i pe revoltaţi să pornească atacul înaintea sosirii armatei regale.

Din păcate, în 28 aprilie 1735, sosind la Arad pentru tratative, a fost arestat (prin tradarea comandantului cetăţii) şi închis în cetate.

Prizonierii au fost, apoi, transferaţi (20 mai 1735) în închisoarea din Buda, unde au fost schingiuiţi, în special Pero Seghedinat care a suportat supliciul „cu toată forţa fizică şi psihică", preferând moartea, decât trădarea.

Răscoala s-a stins, având însă un puternic ecou european în vremea aceea tulbure.

Spânzurat la Buda

La 81 de ani, Pero Seghedinat a fost spânzurat (în 4 aprilie 1736) la Buda, după ce a fost „tras pe roată", i-au fost smulse membrele, iar rămăşiţele expuse în public, la Pecica.

SIMION JARCO
redactia.jurnalaradean@russmedia.ro

„Orientarea" de la Palat, premiată la Băile Felix

ARAD. Cercului de orientare turistică de la Palatul Copiilor Arad a obţinut premii importante la două concursuri naţionale din cadrul proiectului „Hartă - Busolă - Inteligenţă - Natură: Orientare", desfăşurat recent la Băile Felix. „Suciu Andrei a obţinut primul loc la etapa - parc şi locul doi la etapa - pădure, Fisogni Anna, locul I etapa din pădure, Cociuba Sergiu s-a clasat pe poziţia a doua la etapa din parc în timp ce Almasi Kristof a urcat pe locul patru la aceeaşi etapă", ne-a spus prof. Barkasz Daniel, Cercul de orientare turistică.

Iniţiere, pregătire şi evaluare

Acest program, iniţiat de Federaţia Română de Orientare, s-a derulat în perioada septembrie - noiembrie. În prima parte, 18 centre din ţară au derulat acţiuni ample de iniţiere şi popularizare a orientării sportive în rândul copiilor de 10-12 ani. Cei mai buni 100 de copii au fost invitaţi la stagiul centralizat de pregătire şi evaluare, din finalul proiectului. **JA-G.G.**

Premii pentru arădeni FOTO: FAN

JURNAL ARĂDEAN

Vindecă flora stomacală FOTO: FAN

Ce se întâmplă când manânci varză murată

PROBIOTIC. Când varza fermentează sunt eliberate o serie de bacterii bune care a fac ca substanțele nutritive din ea să fie mai ușor de absorbit de organismul. Aceste bacterii bune elimină adesea și acid lactic, motiv pentru care varza murată devine un probiotic natural. Acidul lactic este foarte important mai ales în problemele digestive (se recomandă când ești mahmur).

33

la sută este procentrul cu care patru garme de cacao sporesc eficacitatea inimii. Potrivit unor studii realizate de cercetătorii americani, mănâncă ciocolată neagră, chiar dacă ești la regim. Nu va avea efect negativ asupra dietei tale. Ba, mai mult, datorită bogăției în antioxidanți, sănătatea cardiovasculară este îmbunătățită la persoanele care consumă ciocolată neagră.

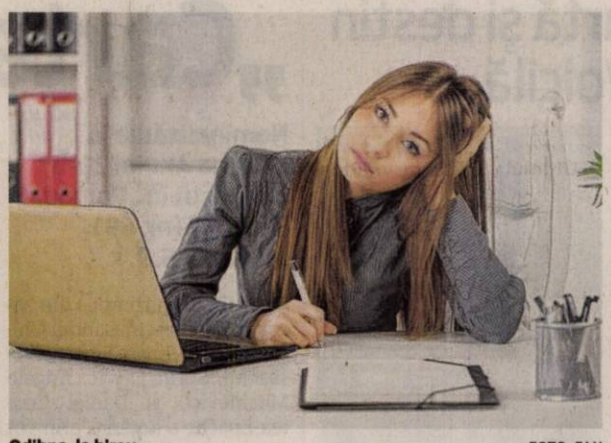

Odihna, la birou FOTO: FAN

Siesta: un leac contra hipertensiunii

ODIHNĂ. Un pui de somn la mijlocul zilei face ca presiunea arterială să scadă cu 5%, adică 6 mm Hg în medie. Or, după cum afirmă specialiștii, o simplă scădere de 2 mm hg reduce riscul unui accident cardio-vascular cu 10%. Concluziile au fost trase de medicii americani, după un studiu realizat cu 386 de hipertensivi, în vârstă de 60 de ani.

INTERVIU J.B. **Cristian Dină, medic primar cardiolog**

Cum previi boala de inimă?

În dialog cu dr. Cristian Dină, despre bolile cardiovasculare, despre simptomele infarctului și ce avem de făcut când le identificăm.

Cristian Dină

Aproximativ 60% din populația județului Arad suferă de afecțiuni ale inimii și aparatului circulator, iar bolile cardiovasculare reprezintă principala cauză de deces a arădenilor. Ce ne sfătuiește medicul cardiolog în contextul acestor date?

CRISTIAN DINĂ. Bolile cardiovasculare reprezintă cea mai mare problemă de sănătate publică. Asta înseamnă că cei mai mulți dintre cei care suferă de vreo boală, suferă de o boală cardiovasculară, că majoritatea celor care decedează - aproximativ 60% - decedează de boli cardiovasculare. Ca problemă de sănătate publică, consumă o parte semnificativă din resursele societății și sistemului de sănătate, îngrijiri. Problema care se pune la nivel de societate este cum reduci numărul de pacienți cu boli cardiovasculare, iar la nivel de individ, cum faci să scazi riscul să te îmbolnăvești de boli cardiovasculare. La nivelul fiecăruia dintre noi, singura modalitate de a reduce riscul să ne îmbolnăvim de boală cardiovasculară, și mai ales să ne îmbolnăvim la o vârstă tânără, este să trăim cât mai sănătos. Ceea ce din păcate nu se mai întâmplă.

Ce înseamnă „să trăim cât mai sănătos"? Se vorbește atât de mult despre asta...

CRISTIAN DINĂ. Să trăim sănătos înseamnă acele lucruri care se repetă peste tot și pe care, din păcate, foarte puțină lume le face pentru că oamenilor le este greu să anticipeze beneficiile. Oamenii sunt foarte rezervați în a accepta o alimentație sănătoasă pentru că e greu de perceput intuitiv ideea unui beneficiu care va apărea peste 15-20 de ani. Dacă îi doare ceva îngrozitor și le spui că o alimentație sănătoasă le rezolvă durerea, majoritatea vor vrea să treacă la o alimentație sănătoasă. Dar dacă le spui că trebuie să se alimenteze corect și sănătos pentru ca peste 20 sau 30 de ani să nu se îmbolnăvească de boală cardiovasculară, e un beneficiu pe care ei nu îl percep. Pe de altă parte, lipsa de mișcare este clar asociată cu un risc mai mare de boală cardiovasculară și produce, la rândul ei, obezitate care este alt factor de risc pentru bolile cardiovasculare. În ziua de astăzi, sedentarismul este un flagel. Toți ne deplasăm cu mașina, până și în orașele de dimensiune mică sau medie. Și ne mirăm de ce suntem tot mai bolnavi și de ce suntem tot mai obezi. O altă nenorocire este fumatul. Interzicerea fumatului în toate locurile publice din România - recent aprobată în Camera Deputaților - este o apropiere de normalitate, la mulți ani după ce toate țările europene au introdus această legislație. Sper ca măsura să treacă și de Senat și să devină lege pentru că fumatul e un mare risc nu doar pentru fumătorii activi - clar, acestora le produce mult mai multă boală cardiovasculară decât unor indivizi cu aceleași particularități de gen, de vârstă, dar care nu fumează -, dar este un mare risc și pentru fumătorii pasivi. O altă problemă este tratamentul corect al tensiunii arteriale, al hipertensiunii arteriale. E o boală a civilizației. Din păcate, numai 60-70% din bolnavi sunt diagnosticați, mai grav - numai 40% sunt tratați și ceea ce e de-a dreptul tragic este că numai 25% sunt tratați corect, adică aduși cu tensiunea în limitele în care știm că riscul de a produce boală cardiovasculară e foarte mic. Diabetul zaharat e o altă nenorocire perfect comparabilă cu fumatul din punct de vedere al riscului de a produce o boală cardiovasculară, de a produce un accident vascular cerebral sau un infarct miocardic acut sau o boală arterială periferică ce duce, în final, la amputații.

Infarctul miocardic. De ce ne temem, oare, atât de tare de el?

CRISTIAN DINĂ. Bolile cardiovasculare pot evolua cronic și pot evolua acut. Dintre complicațiile acute cardiovasculare, cel mai mult ne temem de infarctul miocardic pentru că acesta este grevat de cea mai mare mortalitate. Dacă în urmă cu 23 de ani, când am început cardiologia, era o raritate să văd un pacient cu infarct acut sub 60 de ani, acum, din păcate, vedem foarte mulți pacienți tineri, sub 50 de ani. Nici femeile nu sunt protejate de boala cardiovasculară și le vedem la vârste tot mai tinere. Ceea ce e foarte important când pacientul dezvoltă un infarct miocardic este să fie rapid diagnosticat și rapid

> Din nefericire, doar 20-30% dintre pacienți respectă complet ceea ce le spui că au de făcut. Parțial complianți, probabil 70-80%

tratat. Asta înseamnă că trebuie să ajungă la spital în primele două ore de la debut. Dar asta, din păcate, nu se întâmplă - în primul rând pentru că oamenii nu sunt avizați.

Oamenii nu recunosc simptomele unui infarct pentru că nu cunosc simptomele unui infarct. Ce ar trebui să simți când faci un infarct?

CRISTIAN DINĂ. În majoritatea cazurilor - și aici intră mai ales pacienții nediabetici - primul simptom este o senzație neplăcută în piept, care seamănă fie cu o apăsare, fie cu o arsură, fie cu o compresiune, fie cu o gheară și care apare, de regulă, pe o suprafață mare pe care pacientul o arată cu toată palma, nu pe o zonă pe care pui două degete și, de regulă, în spatele sternului. Rareori în stânga, excepțional în stânga; de regulă, este pe centrul pieptului. De multe ori, durerea aceasta merge și în brațul stâng sau, când e un infarct foarte grav, merge în ambele brațe. Așa se manifestă la majoritatea. Diabeticii, pe lângă faptul că sunt dezavantajați de o boală coronariană mult mai severă și mai dificil de tratat atunci când apare, sunt păcăliți de faptul că ei nu simt durerea. 40% dintre pacienții cu diabet care fac infarct nu simt durere. Și asta e rău pentru că durerea e un semnal bun de alarmă. În schimb, diabeticii fac o lipsă de aer brusc instalată, care se și cheamă echivalent anginos, deci echivalentul durerii. Toți pacienții ar trebui să știe că atunci când apare o durere de genul acesta sau când apare o lipsă bruscă de aer în condițiile în care ei sunt diabetici, este un risc mare să fie vorba de un infarct miocardic și este mult mai bine să alerteze inutil serviciul de ambulanță decât să spună „lasă că îmi trece" și să aibă de fapt un infarct miocardic și să moară în următoarele ore din lipsă de tratament care, altfel, i-ar fi perfect accesibil. Deci, primul lucru pe care trebuie să îl facă un pacient cu simptomele unui infarct este să sune la 112. În niciun caz să nu se pună el la volan să vină cu mașina la spital. Pentru că dacă este într-adevăr infarct miocardic, poate să facă o aritmie cardiacă - cum se întâmplă frecvent în infarct - și poate să leșine la volan.

De ce e important ca pacientul cu infarct să ajungă cât mai repede la spital?

CRISTIAN DINĂ. E important deoarece, cu cât trece mai mult timp, cu atâta mor mai mulți dintre ei. Din păcate, mulți pacienți care fac infarct acut nici măcar nu ajung la spital, că mor în primele minute sau zeci de minute și nu ai ce să le faci. Acesta este un grup de pacienți pe care niciodată nu o să poți să-i ajuți pentru că nu au cum să fie diagnosticați și tratați atât de repede. Dar cei care nu mor în primele minute sau zeci de minute - și, slavă Domnului, sunt destui - dacă ajung la un tratament prompt și corect pierd cu atât mai puțin din inima lor cu cât tratamentul este mai rapid și mai corect. Cu cât tratamentul e mai rapid și mai corect, cu atât riscul să moară este mai mic, cu atât speranța lor de viață este mai lungă și calitatea vieții pe care o vor avea în continuare este mai bună.

DIANA DUȚU
diana.dutu@russmedia.ro

SFATURILE LUI RELI

Aurelia Gabor

Despre odihna activă

Exercițiile fizice făcute zilnic, dimineața sau după amiază, în funcție de timpul nostru liber, intensifică metabolismul, determinându-l să ardă caloriile mult mai rapid. Să ținem cont de acest lucru la stabilirea programului de scădere a greutății corporale. Cunoaștem cu toții riscul apariției diferitelor boli și a reducerii speranței de viață în cazul obezității. Nu vom reuși să slăbim înfometându-ne sau înghițind pastile, iar ceaiurile diuretice pot duce la deshidratarea organismului. Surplusul de greutate are o explicație, pe care o vom afla doar împreună cu specialiștii. Medicul și antrenorul vor stabili programul de antrenament și dieta potrivită. Nu încercați aceste lucruri „după ureche".

> Felul în care arătăm depinde și de timpul acordat odihnei

Să profităm de lumina soarelui ce încă ne răsfață chiar și în luna noiembrie, să ieșim în aer liber pentru a face mișcare, acum este toamnă, natura ne îmbie la plimbări, excursii, ciclism, ne încântă privirea cu paleta de culori. Activitatea fizică va îmbunătăți tonusul muscular și va spori eficiența inimii. Am uitat de când nu ne-am plimbat prin covorul de frunze ruginii căzute la pământ, după ce au plutit într-un dans inconfundabil, pe umerii unei pale de vânt, încercând să mai rămână o clipă doar, acolo sus, pe ram. Dar nu se mai poate și ele se așternt covor, la picioarele noastre! Ne vom contopi cu natura primind cu bucurie tot ce ea ne poate oferi. Vom încerca să descoperim forma de mișcare potrivită și care să ne facă plăcere, implicând în programul nostru familia și prietenii. Preocupările zilnice solicită doar anumite grupe musculare ale corpului nostru iar celelalte se atrofiază. De aceea, programul zilnic obișnuit va fi completat cu participarea la o formă de mișcare bine condusă, pentru ca întregul sistem muscular să se fortifice. Felul în care arătăm depinde și de timpul acordat odihnei. Muncim, învățăm, petrecem și, tenul este palid, cu cearcăne, fără strălucire. Este obligatoriu să ne refacem după o muncă extenuantă sau o noapte de chef, după o sesiune de examene. Încercăm să dormim mai mult, fără somnifere. În programul de recuperare al organismului putem include odihna activă: plimbarea pe malul unei ape, departe de zonele poluate, înotul care relaxează organismul, dansul. Și psihicul nostru are nevoie de refacere. Putem asculta muzică romantică sau clasică, o vizită la muzeu ne va scoate din cotidian și, de ce nu, o plimbare prin magazine la cumpărături sau la „privit".

redactia.jurnalaradean@russmedia.ro

UNDE MERGEM în Arad

CINEMA

CINEMA CITY ATRIUM

- Bucureşti NonStop, ora 16:30
- Crăiasa zăpezii -3D, orele 13:00, 14:40, 16:20, 18:10
- Crimson peak, ora 18:30
- Everest -3D, ora 22:30
- Gangsteri de legendă, ora 21:00
- Goosebumps -3D, orele 17:00, 19:10, 21:20
- Hotel Transilvania 2, ora 14:30
- Hotel Transilvania 2 -3D, orele 13:40, 15:40, 17:40
- Jocurile foamei: Revolta Partea a II-a -3D, orele 13:50, 15:00, 16:40, 17:50, 19:30, 20:40, 22:20
- Marţianul -3D, ora 19:40
- Pan: Aventuri în Ţara de Nicăieri -3D, ora 14:30
- Pe malul mării, orele 14:10, 16:50, 19:20, 22:00
- Spectre, orele 14:20, 15:50, 17:20, 18:50, 20:20, 21:50
- Super şef -2D, ora 20:00
- The Green Inferno, ora 22:10
- Ultimul vânător de vrăjitoare, orele 13:30, 15:40, 17:50, 20:10, 22:40

CINEMA CITY GALLERIA

- Crăiasa zăpezii -3D, orele 13:20, 15:00, 16:50, 18:50
- Gangsteri de legendă, ora 17:20
- Goosebumps -3D, orele 15:40, 18:00, 20:20, 22:40
- Hotel Transilvania 2, ora 13:00
- Hotel Transilvania 2 -3D, dublat, orele 14:50, 17:00
- Hotel Transilvania 2 -3D, subtitrat, ora 19:00
- Jocurile foamei: Revolta Partea a II-a -3D, orele 13:10, 14:20, 16:00, 17:10, 18:40, 20:00, 21:30, 22:50
- Marţianul -3D, ora 20:40
- Spectre, orele 13:20, 15:00, 16:20, 18:10, 19:10, 21:10, 22:10
- Super şef -2D, ora 21:00
- Ultimul vânător de vrăjitoare, orele 15:10, 20:10, 22:20

CONCERTE

- **Concert extraordinar de muzică clasică** (duminică, 22 noiembrie, ora 17.00, la Biserica Roşie)
- **Concert „Blue Monday”** (sâmbătă, 21 noiembrie, ora 22.30 şi duminică, 22 noiembrie, ora 21.30 la Café Boeme Teatru - în incinta Teatrului Clasic)

TEATRE

TEATRUL CLASIC „IOAN SLAVICI”

Festivalul Internaţional de Teatru Clasic

- **20 noiembrie, ora 19.00 – Sala Mare: Teatrul Odeon – Bucureşti - „Casanova”** după „Memoriile lui J.Casanova” de Seingalt, scrise de el însuşi; Regia: Dragoş Galgoţiu
- **21 noiembrie, ora 18.00 – Sala Mare: „Vorbe, vorbe, vorbe...”** - recital excepţional susţinut de Ion Caramitru, invitat special violoncelistul Adrian Naidin.
- **21 noiembrie, ora 20.30 – Sala Mare: Teatrul Maghiar de Stat „Csiky Gergely” Timişoara - „Opera cerşetorilor”** după textul omonim al lui John Gay - spectacol în limba maghiară, subtitrat în limba română. Regia: Kokan Mladenovic
- **22 noiembrie, ora 19.00 – Sala Mare: Teatrul Naţional Pecs (Ungaria) - „Beznă de mină”** de Székely Csaba – spectacol în limba maghiară, subtitrat în limba română. Regia:László Bérczes

TEATRUL DE MARIONETE

- **„Hansel şi Gretel”.** Regia: Francisca Simionescu, Scenografia: Zoe Eisele Szucs (duminică, 22 noiembrie, ora 11.00)

FILATELIE

- **Întâlnire filatelică.** Societatea „Aradul” vă invită în fiecare duminică, între orele 9.30 - 12.30, la o întâlnire filatelică la Casa Sindicatelor, et. 2, camera 48.

Invitaţie la drumeţie

Sub genericul „Veniţi cu noi”, iubitorii de drumeţie sunt invitaţi sâmbătă, 21 noiembrie, la o excursie de toamnă pe dealurile Minişului. Plecarea din Arad, cu trenul de la ora 8:01 până la Ghioroc şi întoarcerea la ora 19:21. Traseul: Ghioroc - Miniş - castelul Miniş - dealul Hotarului - creasta Păuliş -Ghioroc - popas la „Stejarul Mare” pentru fript slănină - Asociaţia pentru Protecţia Animalelor - Miniş - Ghioroc, în lungime de circa 13 km. Conducător de grup: Căşuţ Ioan (tel. 0747–563.093). Cheltuieli de transport: 12 lei. Aduceţi lanternă, pelerină, bidon cu apă, slănină, pâine, cuţit. Întâlnirea participanţilor are loc la intrarea în staţia CFR Arad, cu 30 de minute înainte de plecarea trenului. FOTO: FAN

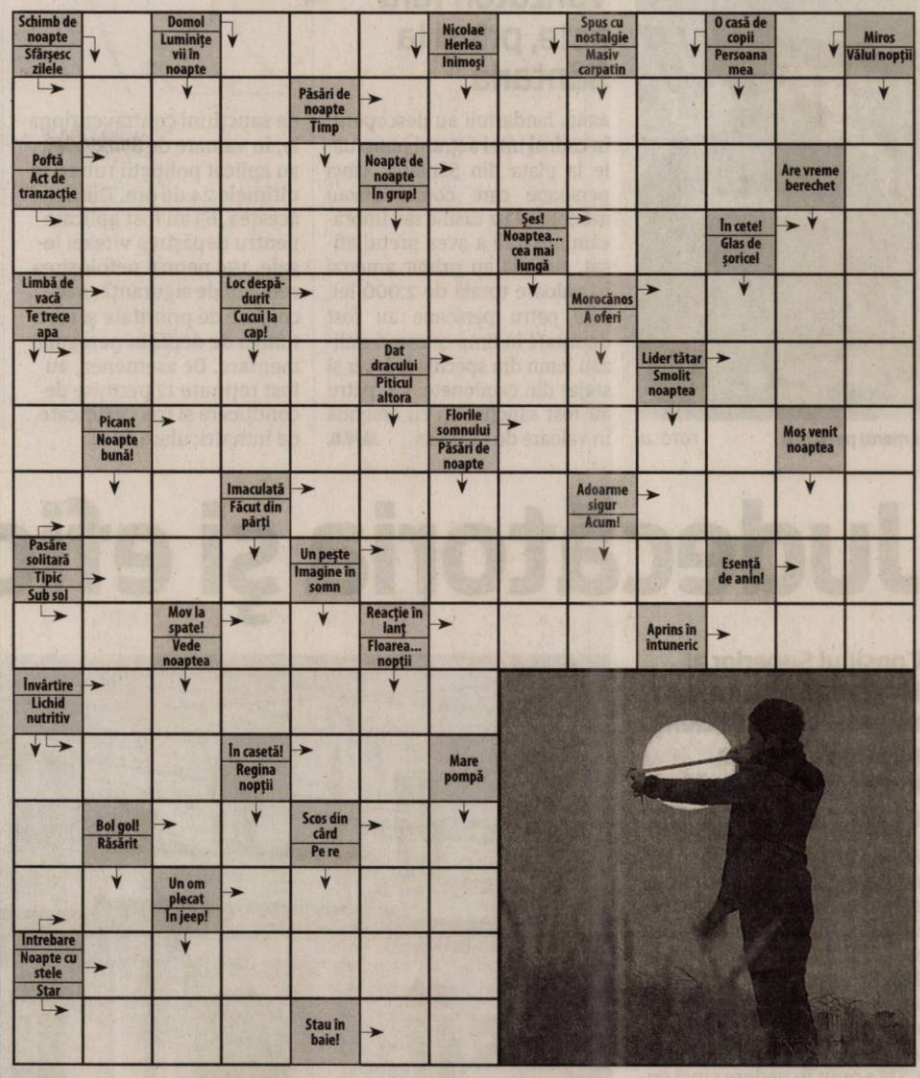

SOLUŢIA INTEGRAMEI DIN NUMĂRUL PRECEDENT

M ■ P ■ F ■ SAH ■ P ■ PICIOARE ■ ARAB ■ SAPA ■ PIRUETA ■ ACNEIC ■ CU ■ CIL ■ AC ■ EOL ■ MRENE ■ CRAP ■ SAMBA ■ AT ■ INAPT ■ IA ■ ST ■ UG ■ SE ■ AM ■ VIOI ■ RC ■ RAPITI ■ RO ■ HAOTICA ■ ESTIC ■ TRENA ■ PIELITA ■ OG ■ TAL ■ CARPA ■ M ■ SAU ■ AE ■ REFRENE

AZI LA CINEMA CITY

ATRIUM

Un film în regia lui Francis Lawrence FOTO: FAN

„JOCURILE FOAMEI: REVOLTA - PARTEA A II-A”

În centrul districtelor răzvrătite se află în continuare Capitoliul, reşedinţa preşedintelui Snow. Devine evident că numai moartea acestuia va sfârşi tirania în Panem, aşa că un commando condus de Katniss are ca ţintă capturarea inamicului lor de moarte. O misiune plină de primejdii, care nu se sfârşi fără victime.

AZI LA CINEMA CITY

GALLERIA

Regia îi aparţine lui Rob Letterman FOTO: FAN

„GOOSEBUMPS”

Adolescentul Zach Cooper (Dylan Minnette), supărat că a trebuit să se mute dintr-un oraş mare într-unul mic, întrevede o rază de speranţă când întâlneşte o fată frumoasă din vecini, pe nume Hannah (Odeya Rush) şi leagă o nouă prietenie cu Champ (Ryan Lee).

VĂ INVITĂM LA...

Spectacole în limba maghiară

Teatrul „Csiky Gergely” din Timişoara şi Teatrul Naţional Pecs vin pe scena arădeană.

Artişti de la Pecs în festival FOTO: FAN

ARAD. În ultimele două zile a celei de-a XXI-a ediţii a Fetivalului Internaţional de Teatru Clasic de la Arad sunt programate două spectacole în limba maghiară, ambele subtitrate în limba română.

Astfel, Teatrul Maghiar de Stat „Csiky Gergely” Timişoara prezintă sâmbătă, 21 noiembrie, ora 20.30, pe scena teatrului arădean, „Opera cerşetorilor” după textul omonim al lui John Gay, regia Kokan Mladenović. „Opera cerşetorilor” este o adaptare a satirei sociale scrise de John Gay în 1728 pentru a oglindi viaţa cerşetorilor, a prostituatelor şi a celor ce profită de pe urma lor, a valorilor care ghidează dintotdeauna întreaga societate. Regizat de Kokan Mladenović, unul dintre cei mai controversaţi şi apreciaţi regizori sârbi, „Opera cerşetorilor” este un spectacol-lecţie pentru societatea actuală, cangrenată de corupţie, lăcomie, vicii, un spectacol care spune adevăruri dureroase, arată cu degetul, fără mănuşi, către clasa politică şi scoate la lumină puruleţa naturii umane.

În ultima zi a Festivalului Internaţional de Teatru Clasic de la Arad, duminică 22 noiembrie, de la ora 19.00, puteţi vedea spectacolul „Beznă de mină” de Székely Csaba, o producţie a Teatrului Naţional din Pécs şi a Teatrului „Csiky Gergely” din Kaposvar, în regia lui Bérczes László. **JA-V.F.**

FILME ÎN WEEKEND LA TV

SÂMBĂTĂ

- Zulu (HBO, ora 20.00); • Supravieţuitoarea (DIGI FILM, ora 20.00); • În căutarea soţului răpit (EUFORIA, ora 20.00); • Fără urmă (PRIMA, ora 20.15); • Tigru şi dragon (PRO CINEMA, ora 20.30); • Iron Man: Omul de oţel 3 (PRO TV, ora 20.30); • Judecătorul (CINEMAX, ora 21.00); • Poveşti de adormit copiii (DIVA, ora 21.00); • Ciocolată cu dragoste (PARAMOUNT, ora 21.00); • Gardienii galaxiei (HBO COMEDY, ora 21.30); • Un soţ în plus (TV 1000, ora 21.30); • Vacanţă după gratii (DIGI FILM, ora 21.40); • Nevinovatul (AMC, ora 22.00); • 8 mile (TNT, ora 22.00)

DUMINICĂ

- Pinguinii din Madagascar (HBO, ora 20.00); • Star Trec: În întuneric (DIGI FILM, ora 20.00); • Criminal în uniformă (EUFORIA, ora 20.00); • Vecinii (TNT, ora 20.00); • La răscrucea marilor furtuni (TVR 2, ora 20.10); • Transformers: Exterminarea (HBO COMEDY, ora 20.15); • Poveste de iubire (NAŢIONAL, ora 20.15); • 007 – Partea lui de consolare (PRO TV, ora 20.30); • Un soţ perfect: Povestea lui Laci Peterson (PRO CINEMA, ora 20.30); • Povestea lui Genesis Potini (CINEMAX, ora 21.00); • Elizabeth (TV 1000, ora 21.30)

CĂRŢI NOI ÎN LIBRĂRII

„DOI ANI, OPT LUNI ŞI DOUĂZECI ŞI OPT DE NOPŢI” DE SALMAN RUSHDIE

Într-o dimineaţă, grădinarul newyorkez Geronimo descoperă uluit că nu mai poate atinge pământul, că a început să leviteze. Jimmy Kapoor, un tânăr contabil ce-şi doreşte să devină autor de romane grafice, e vizitat în miez de noapte de figura fantastică a unui supererou imaginat chiar de el. Tânăra mondenă Teresa Saca dobândeşte puterea de a lansa fulgere ucigătoare şi o foloseşte din plin. Toate astea se întâmplă după o furtună devastatoare, care mătură Coasta de Est a Americii şi deschide porţile ce leagă lumea oamenilor de cea a basmelor, de Tărâmul Fermecat.

„ULTIMUL VINE CORBUL” DE ITALO CALVINO

Lumea lui Italo Calvino din „Ultimul vine corbul” surprinde cu o precizie adesea neliniştitoare realitatea umană deghizată în veşmintele fabulei şi ale basmului. Natura din povestirile lui are ceva magic – în zborul unui corb, în urma iridescentă a unui melc, în saltul unei pisici, în asprimea vegetaţiei sărăcăcioase –, dar magicul poate trezi şi încântare şi groază. Prin amestecul de luciditate şi de inocenţă, de cruzime şi de visare, de poezie a naturii şi de proză cu puternice accente sociale şi ideologice, Calvino construieşte o feerie la suprafaţa căreia irup pasiunile omeneşti.

Amenzi pe bandă FOTO: JA

Vânzători fără acte, prinşi la Sântana

ARAD. Jandarmii au descoperit, în cadrul unei acțiuni punctuale la piața din Sântana, cinci persoane care comercializau articole de uz casnic sau îmbrăcăminte fără a avea prețul afișat. Aceștia au primit amenzi în valoare totală de 2.000 lei. Alte patru persoane au fost depistate în timp ce comercializau lemn din speciile fag, cer și stejar din camionete. Cei patru au fost sancționați cu amendă în valoare de 1.000 lei. **JA-V.G.**

257

de sancțiuni contravenționale, în valoare de 67.000 lei, au aplicat polițiștii rutieri în ultimele 24 de ore. Dintre acestea, 63 au fost aplicate pentru depășirea vitezei legale, 194 pentru nefolosirea centurii de siguranță, neacordare de prioritate și efectuarea de depășiri neregulamentare. De asemenea, au fost reținute 17 permise de conducere și trei certificate de înmatriculare.

Prins în flagrant la tăiat de arbori

ARAD. Un bărbat de 42 de ani a fost prins în flagrant în timp ce a tăiat ilegal și sustras 34 de arbori din specia cer și salcâm. Bărbatul a fost surprins de polițiștii din Ineu în data de 18 noiembrie pe un teren cu vegetație forestieră situat pe raza localității Șilindia. Acesta a cauzat un prejudiciu de aproximativ 830 de lei. Pe numele celui în cauză a fost întocmit un dosar de cercetare penală. **JA-V.G.**

Au fost prinşi FOTO: JA

Trei tineri au spart o şcoală din Milova

ARAD. Trei tineri cu vârste cuprinse între 16 și 22 de ani au fost identificați de polițiști ca fiind autorii unui furt consumat în perioada 26 - 28 septembrie 2015. Tinerii au pătruns prin escaladare pe o fereastră în incinta unei unități de învățământ din localitatea Milova, de unde au sustras un monitor LCD, două boxe de calculator și alte componente și au distrus aparatură birotică în valoare de 4.200 lei. **JA-V.G.**

Judecătoria şi eficienţa

Consiliul Superior al Magistraturii a înfiinţat un program de eficienţă pentru evaluarea instanţelor. Judecătoria Arad, pe locul patru.

Judecătoria Arad, lăudată de CSM FOTO: JA

ARAD. Au vrut să aibă o evidență a eficienței instanțelor de judecată din țară, așa că au înființat un program în acest sens. Consiliul Superior al Magistraturii (CSM) are acum un „top" al instanțelor eficiente din țară. Judecătoria Arad se află pe locul patru. CSM a avut în vedere cinci criterii de performanță la nivel național în funcție de care sa calculeze eficiența activității instanțelor. Este vorba despre rata de soluționare, vechimea dosarelor în stoc, ponderea dosarelor închise într-un an, durata medie de soluționare, hotărâri redactate peste termen. Președintele Judecătoriei Arad, Flavius Bradin, a declarat pentru Jurnal Arădean/Aradon că „dintre cei cinci indicatori, la trei dintre ei, Aradul e pe primul loc, la unul dintre ei pe locul doi".

Rata de soluționare

Există totuși un criteriu, cel al ratei de soluționare a dosarelor, la care Judecătoria Arad nu este fruntașă. Acest criteriu are scopul de a mobiliza instanțele care au dosare vechi și stocuri de dosare vechi, ceea ce nu e cazul instanțelor arădene. „Stocurile pe care le avem sunt firești și țin de durata normală de soluționare a unei cauze", a explicat Flavius Bradin. Judecătoria Arad are doar 26 dosare mai vechi de un an și jumătate.

Activitatea Judecătoriei

În primele nouă luni ale acestui an, la Secția Penală a Judecătoriei Arad au fost soluționate 2.472 dosare (față de 2014 când au fost soluționate 2.239 dosare), în timp ce la Secția Civilă s-au soluționat 9.300 dosare (față de 14.083 dosare, în 2014). Judecătoria Arad a încuviințat arestarea preventivă în 37 dosare (față de 24), percheziții în 28 dosare (față de 11) și interceptări în 67 cauze (față de 33). La Secția Penală au fost 9 dosare de evaziune fiscală pe rol (față de 3), 11 de vătămare corporală din culpă (față de 8), 14 de tâlhărie (față de 3). În ceea ce privește infracțiunile de vătămare corporală și vătămare corporală gravă, Judecătoria a avut zero dosare de soluționat. La Secția Civilă au fost soluționate 439 cauze de divorț (față de 347 în 2014), au fost încuviințate 23 ordine de protecție (față de 7) și au fost soluționate 1.724 contravenții (față de 1.421). În ceea ce privește investirea cu formulă executorie, Judecătoria Arad a avut de soluționat 1.993 astfel de dosare față de zero dosare în 2014, în timp ce dosarele de încuviințare executare silită au scăzut: 53 spețe față de 7.088 în 2014.

Dosare pe cap de judecător

Judecătorii Secției Penale au avut o medie de 443 dosare pe cap de judecător de soluționat (față de 411 în 2014), în timp ce magistrații de la Secția Civilă au avut de soluționat o medie de 582 dosare pe cap de judecător (față de 809).

„Încărcătura, raportat la 2014 și raportat la 2015, aparent este în scădere, în sensul că în anii precedenți existau cererile atât de investire, cât și de încuviințare a executării silite, dar care Judecătoria este obligată să le înregistreze pe rol și să le soluționeze. Practic, ele reprezentau o încărcătură la volumul de activitate, dar complexitatea lor e extrem de mică. Comparativ cu anul trecut, dacă scădem investirile și încuviințările din dosarele de anul trecut și investirile de anul acesta - pentru că anul acesta avem doar investiri - vedem că de fapt avem o ușoară creștere până în cinci la sută. Ca medie națională, 35 la sută din volumul de activitate al Judecătoriilor îl reprezintă astfel de cereri de investiri sau de încuviințări", a declarat președintele Judecătoriei Arad, Flavius Bradin.

IOANA COSTAŞ
ioana.costas@russmedia.ro

Complete de judecată

În cadrul Secției Civile a Judecătoriei Arad funcționează 2 3 complete de judecători – dintre care 2 complete sunt de judecători stagiari -, iar în cadrul Secției Penale funcționează 7 complete de judecători.

Aradul a fost ţinta percheziţiilor

Mai multe percheziţii au avut loc joi în cinci judeţe din ţară, la persoane şi firme suspectate de evaziune fiscală.

ARAD. Evaziune fiscală și spălare de bani prin comerț cu textile și combustibili sunt infracțiunile pentru care mai multe persoane, printre care și doi turci, sunt suspectate că le-ar fi comis. Direcția de Investigare a Criminalității Economice din cadrul Poliției Române a descins joi în cinci județe din țară, respectiv în Mureș, Sibiu, Bihor, Arad și Satu Mare, anunță Mediafax. „Din cercetări a reieșit că, în perioada 2014-2015, doi cetățeni de origine turcă ar fi realizat peste 40 de operațiuni comerciale de import cu autocamioane înmatriculate în Turcia, de la furnizorii din aceeași țară, existând indicii că transportatorii, coordonați de persoanele suspectate, ar fi utilizat două seturi de documente justificative, astfel încât în vama turcă ar fi fost prezentate cantitățile reale, iar la intrarea în România, în vamă, pentru aceleași mărfuri, ar fi fost prezentate documente justificative din care rezulta tranzacționarea unor cantități mai mici decât cele efectiv transportate și la prețuri/valori diminuate, în scopul micșorării cuantumului taxelor vamale aferente acestor operațiuni", se arată într-un comunicat al Poliției din județul Mureș. Se pare că mărfurile au ajuns în depozite chiar în județul Mureș, iar de acolo au fost trimise către firme din Sibiu, Bihor și Satu Mare, dar o importantă cantitate de marfă a ajuns la firme din Arad. „O parte din sumele de bani obținute din aceste activități comerciale ilicite ar fi fost utilizate pentru acordarea de împrumuturi către societatea pe care o administrează, în scopul achiziționării unor imobile și autoturisme de lux, în acest fel, sumele dobândite la negru fiind introduse în circuitul legal, precum și pentru acordarea de împrumuturi cu dobândă", mai spun polițiștii din Mureș.

Cu zecile

39 de polițiști, ajutați de jandarmi și cu sprijinul Serviciului Român de Informații, au participat la descinderile din cele cinci județe. Pentru moment, nu poate fi precizat prejudiciul produs prin faptele de evaziune fiscală, acesta urmând să fie stabilit de abia după ce anchetatorii vor aduna informațiile de la toate persoanele fizice și juridice la care au fost efectuate percheziții. **JA-A.G.**

BOA GROUP – prin reprezentant local in Arad, **BOA RBT.**

SUNTEM UN GRUP INTERNAȚIONAL ACTIV, CARE SE OCUPĂ CU PROIECTAREA, FABRICAREA ȘI VÂNZAREA DE COMPONENTE METALICE FLEXIBILE PENTRU INDUSTRIA DE AUTOMOBILE, BURDUFURI DIN METAL ȘI FURTUNE FLEXIBILE PENTRU APLICAȚII INDUSTRIALE, PRECUM ȘI ELEMENTE DE DILATARE PENTRU CONDUCTE METALICE.
Pentru a consolida noua unitate de fabricaţie din Arad – România, căutăm pentru angajare:

OPERATOR PRODUCŢIE
OFERIM CONDITII DE MUNCA SI SALARIU ATRACTIV.
Cei interesati pot depune un CV la sediul BOA RBT, Str. IV, Nr. 13, Zona Industriala Nord-Vest sau il pot trimite pe adresa de email iuliana.cerna@ro.boagroup.com
Pentru detalii sunati la nr. tel. 0728 280 588 sau 0728 280 582.
(2425 - H 320409)

Un nou raid al pompierilor prin cluburi

ARAD. Ofițerii și subofițerii din cadrul Inspectoratului pentru Situații de Urgență Arad (ISU) au continuat seria controalelor la societățile comerciale care au domeniul de activitate „alimentație publică", aici fiind incluse cluburile, discotecile, barurile și restaurantele din județul Arad. „Au fost executate controale atât pe timp de zi, cât și pe timp de noapte la locațiile care își desfășoară activitatea doar noaptea", anunță cei de la ISU. Iar controalele au scos la iveală o serie de neregului. Pompierii au verificat 11 societăți comerciale, fiind depistate 63 nereguli, cum ar fi: lipsa autorizației de securitate la incendiu, utilizarea de instalații electrice necorespunzătoare, lipsa sau reducerea gabaritului căilor de evacuare, lipsa mijloacelor de stingere a incendiilor, nu au fost întocmite planuri de intervenție. „Pentru aceste nereguli au fost aplicate zece sancțiuni contravenționale în valoare totală de 79.500 lei. O parte dintre nereguli au fost sancționate cu avertisment sau au fost remediate pe timpul controlului. Nu s-a luat măsura opririi activității nici unui agent economic", au anunțat reprezentanții ISU.

După tragedia din clubul bucureștean „Colectiv" s-a schimbat legislația în ceea ce privește prevenirea și stingerea incendiilor. Pompierii au demarat zeci de controale în întreg județul Arad pentru a verifica neregulile, dar și pentru a-i ajuta pe proprietarii cluburilor și discotecilor să intre în legalitate. **JA-A.G.**

Pompierii, în control FOTO: A.G.

russmedia new. every day.

Russmedia Press, editorul cotidianului Jurnal arădean, parte a grupului multinațional Russmedia Press, care își desfășoară activitatea în domeniul presei locale tipărite

CAUTĂ

Distribuitori de presă (în cutii poştale) pentru Chişineu Criş.

Cerinţe:
Seriozitate;
Dinamism;
Conştinciozitate.

Se oferă:
Salariu atractiv;
Timp de lucru 2 ore.

Informaţii suplimentare la telefon:0257/212.032 sau 0729.989.504, de luni până vineri între orele 9 şi 17.

Sport

„Nu vindem nimic acum, vânzarea nu este o prioritate pentru noi"

Decebal Grădinariu, director general UTA

7

este numărul etapei din acest week-end din Superliga Națională de polo, AMEFA Arad evoluând - sâmbătă (ora 17) și duminică (10,30) în bazinul Rapidului bucureștean. În celelalte jocuri ale ultimei runde din tur: Crișul Oradea-Poli Cluj, Sportul-Dinamo și CSM Oradea-Steaua (vineri, ora 18,30 și sâmbătă, ora 13, în direct la DigiSport).

Regal bănățean de culturism cu vedete arădene

TIMIȘOARA-LUGOJ. Doi sportivi legitimați la CS AMEFA Arad au impresionat la un regal bănățean de culturism. Astfel, Radu Ulici, multiplu campion național și finalist la „europenele" de juniori, a obținut locul întâi la cat. plus 85 kg, la „Classic Florin Teodorescu" (Lugoj). La rândul ei, Pană Geta, vicecampioană europeană, a cucerit un onorabil loc patru la Cupa Libertății-Memorial Vasile Balmuș (Timișoara), secțiunea models femei. **JA-D.S.**

Șoimi descurcăreți: barem plătit, sentințe amânate!

PÂNCOTA. Au făcut ce au făcut, dar s-au descurcat. Șoimii Pâncota a reușit să rezolve din probleme, această săptămână devenind una liniștită.

Joacă la Baia Mare

La meciul cu Unirea Târlungeni, cei din conducerea clubului nu au plătit baremul oficialilor (arbitri și observatori FRF), iar meciul de la Baia Mare era pierdut la „masa verde" dacă până azi nu se făcea viramentul în contul Comisiei Centrale de Arbitri. Pâncotanii, prin vocea lui Ionuț Popa, au anunțat că nu se vor face de râs și vor plăti cei 7.250 lei. Așa s-a și întâmplat și Șoimii a fost programată la partida de sâmbătă, ora 11, de la Baia Mare.

„Aștept o reacție din partea băieților la Baia Mare, vreau să-și demonstreze în primul rând lor că pot mai mult. Nu suntem departe de zona play-off, dar sâmbătă ne jucăm, cred eu, ultima șansa de a rămâne în cărți" - spune Ionuț Popa, despre meciul cu maramureșenii.

Nu mai are memoriu la FRF FOTO: FAN

Cazuri amânate la FRF

Pe de altă parte, miercuri trebuia să se judece, la Comisia de Disciplină, memoriile depuse de patru dintre jucători, al cincelea, Dragalina, fiind „rezolvat".

Lung, Lengyel, Huțanu și Vladu au transmis, verbal, celor de la Comisie, că sunt de acord să mai păsuiască Șoimii Pâncota, o săptămână, adică până la următoarea ședință de la disciplină, pe 25 noiembrie. Jucătorii au fost informați de faptul că doar atunci vor ajunge la club banii virați de către Primărie, iar ei au zis că mai așteaptă.

Așadar, Șoimii au liniște, cel puțin până la începutul săptămânii viitoare. **JA-L.S.**

UTA nu vinde pe nimeni

Oferte clare nu există, doar discuții cu impresarii. În schimb, sunt solicitați tineri în probe. Vânzarea nu este o prioritate.

Todea și Grădinariu au vorbit despre vânzarea de jucători, respectiv, meciul cu U. Cluj FOTO: FAN

ARAD. Unul dintre cele mai importante subiecte de la UTA este acela despre vânzarea unor jucători, mai ales că - în ultima vreme - fotbaliști precum Burlă ori Dobrean au intrat în vizorul echipelor de top din România. Primul va fi ofertat, cel mai probabil, în această iarnă de Dinamo, antrenorul Mircea Rednic văzându-l pe jucător în mai multe meciuri.

Nicio ofertă concretă

Directorul general al clubului UTA, Decebal Grădinariu, a spus că nu există nicio ofertă scrisă, dar știe despre interesul pentru unii jucători. În schimb, recunoaște că mai mulți tineri au fost solicitați în probe.

„Concret, nu avem nicio ofertă, nu s-a înaintat nicio sumă de transfer. Sigur, există interes, chiar discuții, la nivel de impresari, dar atât. Însă, să știți că nu avem obiectiv să vindem, nu este o prioritate. Dar, trebuie să spun că există destule invitații pentru jucători în probe, în discuție fiind jucători tineri. Nu le barăm dreptul de a merge să fie văzuți, însă nu acum, ci la finalul campionatului. Avem experiența cu Adrian Petre, căruia i-a trebuit mult să-și revină după experiența de la Atletico Madrid. Așa că, acum, nu pleacă nimeni, nu vindem nimic" - a declarat Grădinariu.

Todea: „La Mediaș, accident"

Meciul UTA-ei cu Universitatea Cluj se apropie cu pași repezi. El va fi duminică, de la ora 11, pe „Motorul". Antrenorul secund al arădenilor, Cristian Todea, spune: „Ne așteaptă cel mai important meci din campionat. Avem șansa să arătăm că la Mediaș a fost doar un accident, cu o prestație și un rezultat pe măsură. Avem jucători buni, cu experiență, pe care ne bazăm că prind o zi bună și câștigăm. Ne dorim ca rezultatul meciului de duminică să ne ajute să rămânem sus, căci doar acolo contăm. Vedeți, toată lumea se interesează de noi, ne caută impresarii, suntem televizați. Având și publicul de partea noastră, cred că avem o misiune mai ușoară".

LEO SFÂRA
leo.sfara@russmedia.ro

Atletico și Viitorul, la faza zonală

ARAD. Punct final etapei județene a întrecerilor fotbalistice de sală Memorial „Gheorghe Ola" și Memorial „Gheorghe Ene". Câte 9 echipe la fiecare întrecere au luptat pentru supremație.

La „Gheorghe Ola" (născuți 2006 și mai mici), cea mai bună echipă s-a dovedit a fi Viitorul Arad. Finala s-a disputat între două echipe ale acestui club, câștig de cauză având ACS Viitorul 1, scor 3-1. Iată lotul folosit de Norbert Jozsa, Flavius Pavel și Marius Mihăilă: Fizidean Cristian, Joldea Răzvan, Narsesovici Rareș, Căpușan Patrick, Palcu David, Szoke Gabriel, Selejan David, Pavel Patrick, Strețcu Luca, Pop Andrei, Sas Ianis, Nica Adelin, Cîrsta Robert, Butișan Corin, Burza Andrei, Varga Ianis, Roșu Viorel, Neamțu Tudor, Hudișteanu Marius, Illes Alex, Rad Fabian, Dorubeț Denis, Bădoiu Luca, Roman Mario, Măteuț Alexandru.

Ei sunt speranțele de la ... Viitorul FOTO: FAN

La „Gheorghe Ene" (născuți 2007), CS Atletico Arad a făcut legea, „galbenii" trecând de „negrii" în ultimul act, scor 2-1. Antrenorul Adrian Petruț a mizat pe: Bejenaru Denis, Burcă Darius, Calotă Alessio, Câmpan Lucas, Cigherean Andrei, Cotuna Zimmerman Kevin, Cuțaru Mihai, Dragoș Adrian, Duman Abigael, Dumea Dragoș, Groza Vladimir, Indreica Luca, Leca Andrei, Mager Gabriel, Popăț Cezar, Rusu Mario, Rusu Robert, Salka Mario, Sârbu Alexandru, Șiclovan Darius, Stamorean Sergiu, Ștef David, Tăutan Daian.

Fazele zonale ale celor două întreceri se vor disputa în luna decembrie, Aradul solicitând să primească în organizare cel puțin un turneu. **JA-D.S.**

Duc mai departe tradiția rezultatelor celor de la Atletico FOTO: FAN

În căutare de puncte

SEBIȘ-INEU. După succesul cu CSM Lugoj, „bancarii" pregătiți de Călin Cojocaru au parte astăzi, ora 14, la Filiași, de un joc din care pot obține maximum de puncte. Gazdele sunt pe locul 14 în clasament, cu doar 7 puncte, dar antrenorul Cojocaru cere concentrare maximă: „Trebuie să fim bine pregătiți. Dacă ne păstrăm atitudinea și evoluția din meciul cu Lugojul nu avem cum să ratăm cele trei puncte".

Cu patru succese în ultimele 5 jocuri, care i-au dus departe de zona fierbinte a clasamentului, băieții de la CS Ineu merg la Cugir (sâmbătă, ora 14) să joace fotbal. Cel puțin asta e dorința declarată a antrenorului Cristi Sculici: „Încercăm să scoatem maxim din fiecare meci. În deplasarea de la Cugir, ca și cu Poli, nu avem nimic de pierdut". **JA-D.S.**

Cristi Sculici FOTO: FAN

Cine e cu ghinion în Liga Desavoia?

ARAD. Campionatul județean de fotbal pe teren artificial dedicat amatorilor a ajuns la borna cu numărul 13. Pentru cine va fi acest număr cu ghinion vor afla la sfârșitul etapei programate sâmbătă și duminică pe cele două terenuri din cadrul Complexului Sportiv situat pe strada Eftimie Murgu, în vecinătatea Bendea. În fiecare din cele trei ligi ne așteaptă cel puțin câte un joc „de foc": Fc Nedav-Mavros (Liga 1, sâmbătă, ora 15,30); 5 Colțuri-Yazaki (Liga 2, duminică, ora 17,30); Supernatural-DIM Pârneava (sâmbătă, ora 12,30).

Programul complet al rundei poate fi vizionat pe site-ul www.aradon.ro. **JA-D.S.**

ARAD ONLINE
www.aradon.ro

s.c. OK TEHNIC CONSULT s.r.l.
s.c. ORIGINAL TEHNIC SRL s.r.l
Prestează următoarele servicii:
- Operator RSVTI;
- Verificare supape de siguranță pe stand mobil;
- Încercare la presiune hidraulică la rece;
- Cursuri de formare profesională în meseria de Stivuitorist;
- Stagiu de instruire periodica pentru stivuitoristi;
- Întocmire documentații de mediu/ raportari SIM.
0723 842 867; 0722 437 525; www.okt.ro (2334 - H 307695)

SC CENTRU MEDICAL DR NEAMȚIU
DERMATO-VENEROLOGIE
- Consultații gratuite cu bilet de trimitere
- Radiocauterizare
- Crioterapie
- Dermatoscopie
- Ionoforeză
- Dermato-cosmetologie
- Microdermaabraziune cu diamante
- IPL + RF + E-LIGHT
- Epilare progresiv definitivă
- Fotorerejuvenare
- Îndepărtare pete soare, vârstă, vascularizație inestetică
- Acnee vulgara, rozacee, cuperoză
Arad, str. Posada nr. 50 Tel. 0745-596-312. (8475 - H 794120)

JURNAL ARĂDEAN

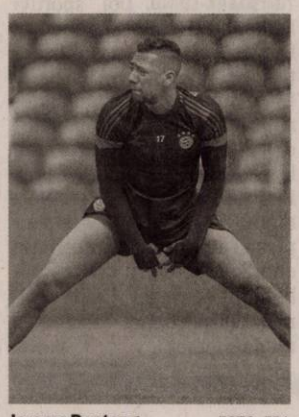

Jerome Boateng FOTO: EPA

„Paris, cea mai urâtă experienţă

FOTBAL. Fundaşul echipei naţionale a Germaniei, Jerome Boateng, a declarat, pentru Bild, că meciul amical cu Franţa, în timpul căruia au fost mai multe atentate la Paris, a fost cea mai urâtă experienţă din cariera sa. „La Paris a fost cea mai urâtă experienţă din cariera mea. Am fost foarte aproape de incidente, este foarte greu să joci fotbal în astfel de circumstanţe. Am auzit prima explozie, m-am uitat la banca tehnică dar nu am văzut nimic. Când a fost a doua explozie am făcut legătura cu alarma cu bombă care a fost la hotelul nostru cu câteva ore înainte", a spus Boateng. **SURSA: MEDIAFAX**

NHL a schimbat sistemul All Star

HOCHEI. Oficialii ligii profesioniste nord-americane de hochei pe gheaţă (NHL) au decis schimbarea sistemului de desfăşurare a meciului vedetelor, All Star Game. Clasicul meci dintre echipele Estului şi Vestului va fi înlocuit cu trei meciuri de câte o repriză de 20 de minute la care vor participa selecţionate ale celor patru divizii. În caz de egalitate se va trece direct la executarea loviturilor de departajare. În prima semifinală se vor întâlni echipele diviziilor Metropolitan şi Atlantic din Conferinţa de Est, iar în cea de-a doua vor juca formaţiile diviziilor Central şi Pacific din Conferinţa de Vest. Învingătoarele se vor întâlni în finală, iar câştigătoarea va primi un milion de euro.

SURSA: MEDIAFAX

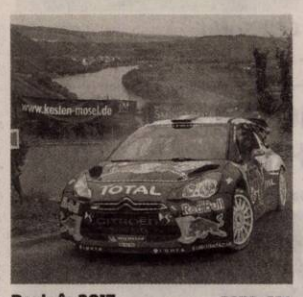

Revin în 2017 FOTO: EPA

Citroen renunţă la CM de raliuri

AUTO. Citroen nu va participa în ediţia 2016 a Campionatului mondial de raliuri (WRC), dar va reveni în competiţia din 2017. „În 2017, apariţia unei noi generaţii de maşini, anunţate ca foarte atractive, va coincide cu noul nostru angajament", a precizat Linda Jackson, directorul general al mărcii franceze. Citroen va participa în 2016 la CM de turisme, dar acesta va fi ultimul sezon în această competiţie. Pentru WRC 2017, echipa franceză pregăteşte un motor ce va beneficia de dezvoltările suferite de propulsorul Citroen C-Elysee.

SURSA: AGERPRES

Înfrângerea ce duce spre şefie

Mergea şi Bopanna câştigă Grupa A, deşi au fost învinşi de Bolelli/ Fognini.

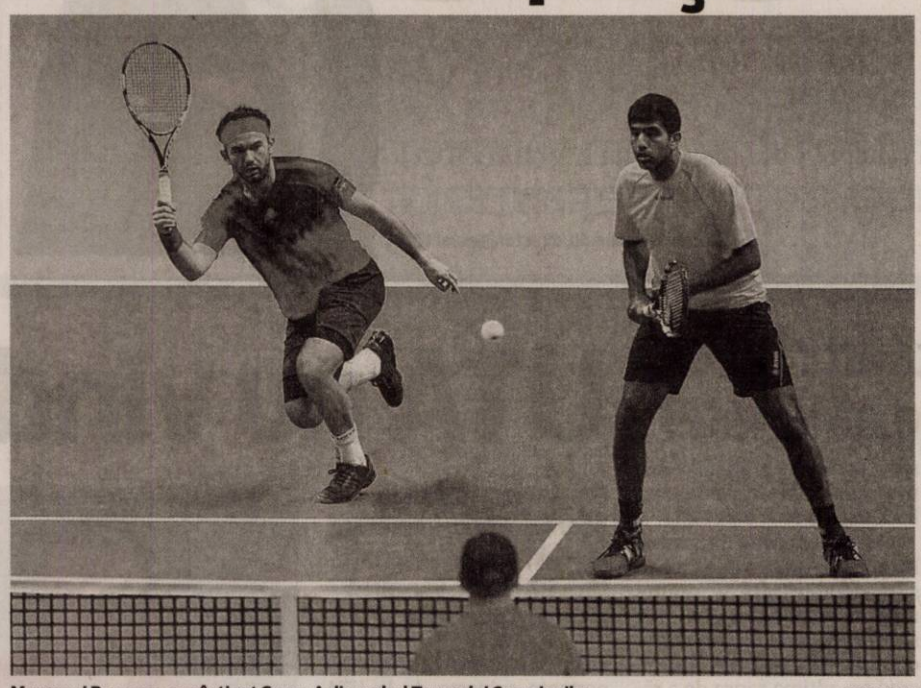

Mergea şi Bopanna au câştigat Grupa A din cadrul Turneului Campionilor FOTO: FAN

TENIS. Perechea Florin Mergea/Rohan Bopanna (România/India, nr. 8) a pierdut, joi, cu scorul de 4-6, 6-1, 5-10, în faţa cuplului Simone Bolelli/ Fabio Fognini (Italia, nr. 5), în penultima partidă a Grupei A a Turneului Campionilor, dar învinşii se califică în semifinale de pe primul loc al grupei. Cu prezenţa în penultimul act asigurată după ce au câştigat primele două meciuri în grupă, Mergea şi Bopanna au început prea relaxaţi partida. Ei au pierdut şapte puncte la rând în startul meciului, primele patru pe serviciul lui Bopanna. Break-ul reuşit le-a fost suficient italienilor pentru câştigarea primului set, cu 6-4, după 30 de minute de joc. În continuare, Mergea şi Bopanna au speculat veriga slabă din jocul adversarilor, serviciul lui Fognini, şi au obţinut două break-uri, punând capăt setului secund în 20 de minute, cu 6-1. Mai atenţi şi mai precişi în super tie-break, italienii s-au impus cu 10-5, după 61 de minute de la începutul jocului. Aceasta este prima victorie a echipei Bolelli şi Fognini la Turneul Campionilor din acest an, dar ei părăsesc competiţia.

Până în prezent, Mergea şi Bopanna şi-au asigurat 400 de puncte ATP şi un premiu total de 146.000 de dolari şi vor juca, sâmbătă, în semifinalele turneului găzduit de O2 Arena din Londra.

Florin Mergea participă în premieră al Turneul Campionilor. Bopanna este pentru a treia oară la finala sezonului, iar în 2012 a pierdut în ultimul act, când era în echipă cu compatriotul său Mahesh Bhupathi.

Vineri, se vor încheia şi partidele din Grupa B: Horia Tecău/Jean Julien Rojer (România/Olanda, nr. 2) - Pierre-Hugues Herbert/Nicolas Mahut (Franţa, nr. 6), de la 19.45, şi Ivan Dodig/Marcelo Melo (Croaţia/Brazilia, nr. 3) - Marcin Matkowski/Nenad Zimonjici (Polonia/Serbia, nr. 7), de la ora 14.00. În funcţie de aceste rezultate, va fi cunoscut clasamentul acestei grupe.

SURSA: MEDIAFAX

Dueluri în deplasare FOTO: EPA

Steaua vrea să joace la Piteşti

FOTBAL. Conducerea grupării FC Steaua doreşte ca partida cu Astra Giurgiu, din cadrul etapei a XIX-a a Ligii I, să se dispute la Piteşti, pe Stadionul Nicolae Dobrin, în acest sens solicitând acceptul Ligii Profesioniste de Fotbal, au declarat pentru Mediafax surse din cadrul clubului bucureştean. Toate stadioanele pe care se dispută partide din Liga I sunt inspectate de către o comisie a LPF, care trebuie să omologheze arenenele în funcţie şi de opiniile reprezentanţilor Jandarmeriei.

Potrivit unor surse din LPF, o comisie a ligii a vizitat Stadionul Nicolae Dobrin şi a făcut o serie de recomandări privind remedierea unor neregului. Dacă aceste probleme vor fi rezolvate în timp util, Steaua va juca meciul cu Astra la Piteşti. Formaţia pregătită de Mirel Rădoi a disputat, marţi, o partidă de verificare cu echipa de Liga a III-a, SCM Piteşti, câştigată cu 1-0, la Piteşti. În urma acestei partide, tehnicianul s-a arătat încântat de faptul că au fost prezenţi foarte mulţi suporteri ai campioanei, spunând că şi-ar dori să dispute meciurile din Liga I pe acest stadion.

Arena Naţională nu are autorizaţie de securitate în caz de incendiu şi, din acest motiv, meciul Steaua - FC Botoşani, contând pentru etapa a XVII-a a Ligii I, s-a jucat, la 8 noiembrie, la Cluj-Napoca, pe Stadionul Dr. Constantin Rădulescu.

Partida Steaua - Astra Giurgiu, din cadrul etapei a XIX-a a Ligii I este programată duminică, 29 noiembrie, de la ora 20.30. **SURSA: MEDIAFAX**

Dinamo II l-a numit antrenor pe Cornăţeanu

FOTBAL. FC Dinamo a anunţat, joi, că Mugurel Cornăţeanu, ultima oară antrenor secund la FC Botoşani, îl înlocuieşte pe Florentin Petre la conducerea tehnică a echipei a doua a clubului, care evoluează în Liga a III-a.

Conducerea grupării din Şoseaua Ştefan cel Mare a precizat faptul că Florentin Petre a fost înlocuit din funcţia de antrenor principal a echipei secunde din cauza rezultatelor înregistrate în sezonul competiţional 2015-2016. Cu Florentin Petre la conducerea tehnică a echipei, FC Dinamo II Bucureşti a adunat doar nouă puncte în primele 10 etape ale acestui sezon în Liga a III-a, două victorii, trei remize şi cinci înfrângeri, fiind eliminată încă din prima fază a Cupei României, 2-3 pe teren propriu cu FC Metaloglobus. Fostul mijlocaş al echipei Dinamo, cu care a câştigat nouă trofee.

SURSA: MEDIAFAX

Zidane i-ar putea lua locul lui Rafa Benitez

FOTBAL. Cotidianul catalan El Mundo Deportivo scrie, joi, că Zinedine Zidane i-ar putea lua locul lui Rafael Benitez la conducerea tehnică a formaţiei Real Madrid, în cazul în care gruparea madrilenă pierde derbiul cu FC Barcelona, de sâmbătă.

Deşi Zidane nu doreşte să preia o echipă în mijlocul sezonului, El Mundo Deportivo susţine că francezul ar putea fi convins de preşedintele Florentino Perez să accepte conducerea tehnică a formaţiei. El Mundo Deportivo notează că Perez este nemulţumit de jocul arătat de Real la partidele cu Paris Saint-Germain şi FC Sevilla. De asemenea, deşi dorea un antrenor care să conducă vestiarul cu „mână forte", totuşi Perez nu se aştepta ca jucătorii săi să fie nemulţumiţi de modul de lucru al tehnicianului. Benitez a preluat echipa la începutul acestui sezon.

SURSA: MEDIAFAX

EVIDENŢIAZĂ-TE!

Talon valabil până în 31 decembrie 2015

Text: DATA apariţiei:.....

Date personale:

Nume şi Prenume:

Telefon:

Buletin de identitate:

TALON + PREŢUL CATEGORIEI AFERENTE

Anunţurile se preiau zilnic, la ghişeu, până în ora 16[00], după această oră, se pot prelua doar prin intermediul sistemului online de preluare al anunţurilor disponibil pe www.jurnalaradean.ro . Anunţurile de mică publicitate din Jurnal Arădean se publică pe baza talonului din ziar
Redacţia nu îşi asumă responsabilitatea pentru conţinutul anunţurilor de mică publicitate!

JURNAL ARĂDEAN

Confundat cu un terorist la Anvers

FOTBAL. Mai multe persoane din Hotelul Radisson din Anvers au anunţat poliţia că în stabiliment este „un suspect potenţial periculos", în persoana mijlocaşului belgian al echipei AS Roma, Radja Nainggolan, a anunţat siteul ad.nl. Forţele de ordine care au sosit la hotel l-au recunoscut pe internaţionalul belgian, originar din Anvers, şi şi-au cerut scuze pentru problemele create. După anularea meciului amical dintre Belgia şi Spania, care ar fi trebuit să aibă loc marţi, Nainggolan şi-a petrecut ziua de pauză la Anvers, împreună cu familia şi prietenii. Meciul amical de fotbal Belgia - Spania, programat marţi, de la ora 21.45, la Bruxelles, a fost anulat din cauza riscului sporit de atac terorist.

SURSA: MEDIAFAX

James DeGale FOTO: EPA

DeGale: „Mă simt ca un monstru"

BOX. Boxerul britanic James DeGale, campion mondial IBF la supermijlocie, a ajuns miercuri la Quebec, pentru meciul cu Lucian Bute din 29 noiembrie şi a declarat la sosire că se află în cea mai bună formă, relatează presa canadiană. „Am urmărit cariera lui Bute de la începuturi. El este foarte tehnic, dar ştiu cum să-l bat. Aţi văzut ce i-a făcut Carl Froch. Nu va fi un meci uşor, în principiu. Dar aş putea face să devină unul uşor. Am încredere în atuurile mele", a declarat pe aeroport DeGale, 29 ani, care îşi va apăra pentru prima oară centura.

SURSA: AGERPRES

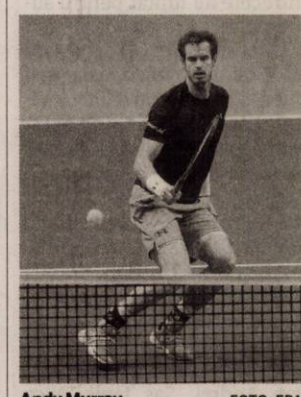

Andy Murray FOTO: EPA

Măsuri sporite la finala Davis Cup

TENIS. Organizatorii finalei ediţiei din acest an a Cupei Davis, dintre Belgia şi Marea Britanie, programată între 27 şi 29 noiembrie la Gent, au decis să sporească măsurile de securitate prevăzute pentru acest eveniment, după atentatele de la Paris. Federaţia Internaţională de tenis a precizat că „securitatea este principala sa prioritate, iar această finală nu face excepţie". „Lucrăm în strânsă colaborare cu cei care sunt implicaţi în evaluarea riscurilor pentru securitatea echipelor, spectatorilor şi a tuturor celor care lucrează la eveniment, inclusiv mass-media", a adăugat ITF. **SURSA: AGERPRES**

(2317 - H 198216)

Webasto AG, cu sediul in München/Germania, este o afacere de familie inca de la infiintarea acesteia,in anul 1901. Are 10.000 de angajati in 50 de locatii la nivel mondial (companii comerciale si fabrici de productie). Cu o cifra de afaceri de cca 2,5 mld. EUR (2014), Webasto este unul din primii 100 de furnizori auto la nivel mondial. Domeniile de baza ale companiei includ dezvoltarea si productia de sisteme de acoperis, decapotare si caroserie, precum si sisteme de incalzire, climatizare si ventilatie pentru automobile, respectiv vehicule comerciale. Webasto este numarul 1 mondial în productia de trape auto si incalzitoare stationare de multi ani. Pentru mai multe informatii va rugam sa accesati www.webasto-group.com.

Webasto Romania angajeaza pentru fabrica din Zimandu Nou:

OPERATORI ASAMBLARE

Responsabilitati:
- Realizarea planului de productie prevazut alaturi de intreaga echipa, respectand nivelul de calitate impus, in timpul si cantitatea ceruta
- Atingerea obiectivelor departamentului de productie, respectand standardele de calitate,cost si livrare

Cerinte:
- Studii medii
- Capacitatea de a lucra in cadrul unei echipe
- Disponibilitate pentru lucru în schimburi
- Disponibilitate pentru program prelungit
- Seriozitate si responsabilitate

MOTOSTIVUITORIST

Responsabilitati:
- Introduce materiile prime si materialele destinate procesului de fabricatie in magaziile de receptie, respectiv de stocare a acestora
- Mentine in functionare corespunzatoare sistemul de depozitare a marfurilor (etichetare)
- Pastreaza documentele aferente in conditii bune; asigura etichetarea marfurilor situate in zona de receptie si magazia de materiale in conformitate cu instructiunile de lucru aferente
- Respecta instructiunile de lucru care se refera la manipularea si depozitarea materialelor
- Imbunatateste permanent sistemul de depozitare

Cerinte:
- Diploma de bacalaureat sau scoala profesionala
- Detinerea autorizatiei ISCIR
- Minim 2 ani experienta intr-o pozitie similara: gestionar, primitor-distribuitor cu gestiunea, stivuitorist, magazioner, dispecer materiale
- Experienta in productie si magazie/depozit
- Experienta in utilizarea si completarea documentelor specfice depozitului
- Cunostinte de limba engleza (nivel conversational)
- Disponibilitate pentru a lucra in schimburi

TEHNICIAN MENTENANTA

Responsabilitati:
- Mentenanta preventiva si corectiva echipamente electrice si automatizari
- Intocmeste necesarul de piesele de schimb şi consumabile
- Urmareste stocul minim de piese de schimb

Cerinte:
- Cunostinte avansate in domeniul electric si/sau electronic
- Cunostinte de baza in mecanica si pneumatica
- Cunostinte in intretinerea si reparatia masinilor de cusut reprezinta un avantaj
- Experienta într-o fabrica de productie; cunostinte despre intretinerea utilajelor; disponibilitate pentru a lucra in schimburi

WEBASTO ROMANIA OFERA: • Salarii competitive negociate la angajare, in functie de vechime si experienta in industria automotive, pentru toate posturile vacante • Conditii de munca excelente • Pachet consistent de beneficii si bonusuri • Tichete de masa • Transport gratuit

DATE DE CONTACT:

Fax: **0372-827-257** Nr. telefon: **0372-827-379, 0372-827-336** Adresa mail: **recrutare@webasto.com**

Va asteptam intr-un mediu de lucru placut, in care va oferim posibilitati pentru implementarea propriilor idei!

SC PAB ROMANIA SRL ANGAJEAZĂ:

- Lăcătuşi confecţii metalice
- Sudori (MIG-MAG)
- Vopsitori industriali
- Stivuitorişti
- Electrician întreţinere

INFORMAŢII:
☎ **0747-021-276** şi la adresa: str **Gradina Postei nr 1**, Micalaca, orele **9:00 – 17:00.**
(2318 - H 297487)

CABINET INDIVIDUAL DE INSOLVENŢĂ DĂRĂU LAURA GABRIELA
lichidator judiciar al S.C. DLP LOAD CONSULTING S.R.L.
VINDE PRIN LICITAŢIE PUBLICĂ

Autoturism **SKODA OCTAVIA** cu nr. de înmatriculare : AR-10-DLP, an fabricaţie : 2008, motorina, capacitate cilindrică: 1896 cmc. PREŢ DE PORNIRE: 3850 Euro
Teren arabil in **extravilan** in loc.**Zimand Cuz**, Jud.Arad, in suprafata totala de 1,00 ha inscris in CF nr.301076 Zimand Cuz. PREŢ DE PORNIRE: 6750 Euro
Licitaţia se ţine în data de 26.11.2015 orele 12,00 la sediul lichidatorului judiciar din Arad, B-dul Revolutiei, Nr.70, Bl.H12, Sc.C, Ap.3, Jud.Arad.
În caz de neadjudecare licitaţia se va repeta, în aceleaşi condiţii, în data de 03.12.2015 la ora 12,00 şi respectiv în data de 10.12.2015 la ora 12,00. Înscrierea la licitaţie se face până în data de 25.11.2015 la ora 11,00 , respectiv în data de 02.12.2015 la ora 11,00 şi în data de 09.12.2015 la ora 11,00. Cei care doresc să participe la licitaţie trebuie să achite garanţia de participare, care este 10% din valoarea bunului. Preturile de pornire nu includ TVA. Informaţii privind condiţiile de participare la licitaţii se pot obţine la sediul lichidatorului judiciar din Arad, B-dul Revolutiei, Nr. 70, Bl. H12, Sc. C, Ap. 3, Jud. Arad. Tel.0722 751995, E-mail: darau_laura@yahoo.com (2423 - H 320410)

CABINET INDIVIDUAL DE INSOLVENŢĂ DĂRĂU LAURA GABRIELA lichidator judiciar al S.C. BRASIL COMPANY S.R.L.
VINDE PRIN LICITAŢIE PUBLICĂ

Autoturism **DACIA LOGAN** cu nr. de înmatriculare: AR-08-SLB, an fabricaţie: 2007, benzină, capacitate cilindrică : 1390 cmc.
PREŢ DE PORNIRE: **900 EURO** fara TVA
Licitaţia se ţine în data de 26.11.2015 orele 12,15 la sediul lichidatorului judiciar din Arad, B-dul Revolutiei, Nr.70, Bl.H12, Sc.C, Ap.3, Jud.Arad.
În caz de neadjudecare licitaţia se va repeta, în aceleaşi condiţii, în data de 03.12.2015 la ora 12,15 şi respectiv în data de 10.12.2015 la ora 12,15. Înscrierea la licitaţie se face până în data de 25.11.2015 la ora 11,00 , respectiv în data de 02.12.2015 la ora 11,00 şi în data de 09.12.2015 la ora 11,00. Cei care doresc să participe la licitaţie trebuie să achite garanţia de participare, care este 10% din valoarea bunului.
Informaţii privind condiţiile de participare la licitaţii se pot obţine la sediul lichidatorului judiciar din Arad, B-dul Revolutiei, Nr.70, Bl.H12, Sc.C, Ap.3, Jud.Arad. Tel.0722 751995, E-mail: darau_laura@yahoo.com (2424 - H 320411)

Pentru magazinul din Arad, angajăm:

SELGROS CASH & CARRY

LUCRĂTORI COMERCIALI

Responsabilităţi:
-plasarea corespunzătoare a articolelor la raft
-informarea clienţilor referitor la sortimentul din raion
-asigurarea ordinii şi a curăţeniei la locul de muncă

CASIERE

Responsabilităţi:
-facturarea articolelor la casă
-încasarea corectă a numerarului
-asigurarea ordinii şi a curăţeniei la locul de muncă

Cerinţe:
-studii medii
-experienţă în domeniul comercial
-abilităţi de comunicare şi lucru în echipă
-orientare către client

Vă oferim:
-salariu atractiv
-sistem informatic performant şi logistică modernă
-oportunitatea unei cariere într-un concern internaţional

Dacă vă identificaţi cu profilul nostru, aşteptăm să trimiteţi un CV însoţit de o scrisoare de intenţie (specificând poziţia exactă pentru care candidaţi) şi o fotografie pe adresa:
SELGROS CASH & CARRY S.R.L.
În atenţia Departamentului de Resurse Umane Calea Radnei nr. 294,
Email: jobarad@selgros.ro , Tel: 0257/308.114, Fax: 0257/308.199
CV-urile se pot depune şi în magazin la Informaţii clienţi.
Numai candidaţii care îndeplinesc condiţiile cerute vor fi contactaţi!
(2412 - H 317048)

GARSONIERE

- **Cumpăr garsonieră,** apartament 1 cameră, banii jos, 0755.483.216, 0746.055.126. 117416

AP.1 CAMERĂ

- **Persoană fizică** cumpăr apartament 1 cameră sau garsonieră. Telefon 0745.252.729. 320808
- **Vând apartament** 1 cameră+ dependinţe, zona Vlaicu, negociabil, 0357/425741, 0770.348.681. 307053
- **Vând apartament** 1 cameră, central, parter, 52 mp, termotecă, amenajat, 26.000 Euro. Telefon 0744.849.390. 307757

AP.2 CAMERE-ARAD

- **Cumpăr apartament** 2- 3 camere, garsoniere. PLATA PE LOC!!! 0744.849.390. 842293
- **Cumpăr apartament** 2- 3 camere, plata pe loc, 0746.055.126, 0724.512.512. 117418
- **Persoană fizică** cumpăr apartament 2 camere cu banii jos!!! Ofer preţul corect. Fără agenţii imobiliare, 0772.155.210. 989614
- **Persoană fizică** vând apartament 2 camere decomandate, Romanilor, etaj 1/10, complet renovat, termopane, uşă metalică. Preţ 31.500 Eur/negociabil. Tel. 0744.821.407. 315833
- **Vând apartament** 2 camere, semidecomandat, Podgoria. Preţ 32.500 Eur/negociabil, ☎0741.150.246. 290406
- **Vând apartament** 2 camere, Fortuna, central, etaj I, 23.000 Euro, negociabil. Telefon 0730.188.299. 316423

AP.2 CAMERE-JUDEŢUL ARAD

- **Vând apartament** 2 camere Lipova mobilate. Telefon 0757.598.955. 317337

AP.3 CAMERE-ARAD

- **Vând apartament** Alfa, etaj 2, 3 camere, decomandat, dotat, utilat, nemobilat, geam termopan, uşă blindată. Preţ 41.500 Euro. Telefon 0744555443 Real Investments 317968
- **Vând apartament** Cal. Romanilor, 3 camere, nemobilat. Preţ 31.900 Euro. Telefon 0744555443 Real Investments 317963
- **Vând apartament** Micalaca zona 300, etaj 6/8, 3 camere, 2 băi, bucătărie, 2 balcoane, dotat şi utilat, se vinde mobilat, preţ 51.900 Euro. Telefon 0744555443 Real Investment 317943
- **Vând apartament** pe Episcopiei colţ cu Mărăşeşti, apartament la casă, 3 camere, baie, bucătărie, dotat şi utilat, preţ 38.900 Euro. Telefon 0744555443 Real Investments 317950
- **Vând apartament** pe Dacilor, dotări şi finisări de lux, încălzire în pardosea 3 camere, 2 băi, bucătărie, la parter înalt, preţ 153.000 Euro. Telefon 0744555443 Real Investment 317961
- **Vând apartament** pe Episcopiei, apartament la parter înalt, 3 camere, grup sanitar, încălzire de la Arterm, dotat, utilat, preţ 34.900 Euro. Telefon 0744555443 Real Investments 317948
- **Vând apartament** Piaţa Mică, apartament la casă, 3 camere, teren aferent 130 mp. Preţ 69.900 Euro. Telefon 0744555443 Real Investments 317966
- **Vând apartament** zona Fortuna, 3 camere, 2 băi, bucătărie, termopan, dotat şi utilat, se vinde mobilat, preţ 78.000 Euro. Telefon 0744555443 Real Investment 317930
- **Vând apartament** zona Alfa, 3 camere, 2 băi, bucătărie, 2 balcoane, dotat şi utilat,se vinde mobilat, preţ 50.000 Euro. Telefon 0744555443 Real Investment 317931
- **Vând apartament** zona Intim, 3 camere, 2 băi, bucătărie, dotat şi utilat, etaj 3, preţ 49.000 Euro. Telefon 0744555443 Real Investment 317933
- **Vând apartament** zona Fortuna, 3 camere, 2 băi, bucătărie, 3 balcoane, decomandat, dotat, utilat, mobilat, preţ 51.500 Euro. Telefon 0744555443 Real Investments 317936
- **Vând apartament** zona Subcetate, 3 camere, 2 băi, bucătărie, dotat - utilat, etaj 1, loc de parcare, se vinde mobilat, preţ 72.000 Euro. Telefon 0744555443 Real Investment 317937
- **Vând apartament** zona malul Mureşului , 3 camere, 2 băi, bucătărie, terasă, balcon, garaj, loc de parcare, dotat, utilat, preţ 160.000 Euro. Telefon 0744555443 Real Investment 317940
- **Vând apartament** 3 camere, zona Alfa, etaj 4, 42.500 Eur/negociabil.Tel.0741.150.246. 290407
- **Vând apartament** 3 camere, zona Bou Roşu, baie, bucătărie, balcon, etaj 5/10, dotat şi utilat se vinde nemobilat, preţ 47.000 Euro. Telefon 0744555443 Real Investment 317939

SCP FALIMVEST SPRL

În calitate de lichidator judiciar al S.C. ELETTRO MECCANICA 3000 S.R.L.

VINDE LA LICITAŢIE PUBLICĂ

- MASINA UZATA PENTRU REZISTENTE (Inv.nr.2) actionata electric, confectionata artizanal - PREŢ 267 lei + tva
- MASINA PENTRU INTRERUPATOR ROTATIV ,(Inv. nr.6), actionata electric 220 V si pneumatic 6 bar, confectionata artizanal - PREŢ 2.668 lei + tva
- MASINA PENTRU CONTACT INTRERUPATOR ROTAT , (Inv. nr.7) , actionata pneumatic 6 bar. , confectionata artizanal - PREŢ 2.247 lei + tva
- MASINA PENTRU FILETAT AUTOMATICA , (Inv.nr. 8) actionata electric 380 ., confectionata artizanal - PREŢ 4.915 lei + tva
- MASINA PENTRU BALANTIER AUTOMATIC ,(Inv.nr.9), actionata electric 220 V si pneumatic 6 bar , confectionata artizanal PREŢ 7.443 lei + tva
- INCARCATOR CU VIBRATIE , (Inv.nr.10), actionata electric 220 V si pneumatic 6 bar , confectionata artizanal - PREŢ 2.738,50 lei + tva
- PRESA INCHIDERE LA CALD , (Inv.nr.11) , actionata electric 220 V si pneumatic 6 bar., confectionata artizanal. - PREŢ 4.423,50 lei + tva
- PRESA PENTRU CAPAC METALIC , (Inv.nr.12) , actionata pneumatic 6 bar. , confectionata artizanal. - PREŢ 2.668 lei + tva
- TAROLA GIREVOLE PENTRU ULTRASONIC ,(Inv.nr.13), actionata electric 220 V si pneumatic 6 bar , confectionata artizanal - PREŢ 6.741 lei + tva
- TELEFON SAMSUNG GALAXY NOTE 2 , (Inv. nr. 4) , DEFECT - PREŢ 9 lei + tva
- AUTOTURISM RENAULT CLIO , (Inv.nr.1) ,nr. de inmatriculare : AR 06 EOU , CAROSERIA BERLINA ,4 USI , Nr.de identificare :VF1LB17Ç526505213, An fabricatie 2002. - PREŢ 2.695 lei + tva

Licitaţia se va ţine în data de 03.12.2015 ora 14.00
la sediul lichidatorului judiciar din Arad, Piaţa Avram Iancu nr. 17, ap.4
În caz de neadjudecare, licitaţia se va repeta, în aceleaşi condiţii,
în data de 10.12.2015 şi 17.12.2015 la ora 14.00.
Înscrierea la licitaţie se face până la ora stabilită pentru fiecare licitaţie în parte
Cel care doresc să participe la licitaţie trebuie să achite garanţia de participare, care este 10% din valoarea bunului.
Informaţii privind condiţiile de participare la licitaţii se pot obţine la sediul lichidatorului judiciar din Arad, Piaţa Avram Iancu nr. 17, ap. 4. Tel. 0747-47.84.87.
(2431 - H 320803)

ROMÂNIA
JUDEŢUL ARAD - CONSILIUL JUDEŢEAN
DISPOZIŢIA NR. 759
din 19.11.2015 privind convocarea Consiliului Judeţean Arad în şedinţă ordinară

Preşedintele Consiliului Judeţean Arad,
În temeiul prevederilor art. 94 alin. (1) şi art. 106 alin.(1) din Legea nr. 215/2001-Legea administraţiei publice locale, republicată, cu modificările şi completările ulterioare,
DISPUNE:

Articol unic: Consiliul Judeţean Arad se convoacă în şedinţă ordinară în data de 27.11.2015, ora 13, în Sala „Vasile Goldiş", a Consiliului Judeţean Arad, cu următoarea
ORDINE DE ZI:

1.Supunerea spre aprobare a conţinutului Procesului-verbal al şedinţei extraordinare a Consiliului Judeţean Arad din data de 17 noiembrie 2015.
Proiect de hotărâre privind aprobarea contractării de servicii sociale pentru un număr de 10 persoane adulte cu handicap.
Proiect de hotărâre privind eliberarea licenţelor de traseu pentru efectuarea serviciului de transport public judeţean de persoane prin curse regulate speciale, unor operatori de transport.
4.Proiect de hotărâre privind stabilirea preţurilor medii la produsele agricole care vor fi luate în calcul la stabilirea arendei în natură pe anul 2016 în judeţul Arad.
5.Proiect de hotărâre pentru stabilirea normativului de cheltuieli privind consumul lunar de carburanţi pentru parcul auto al Consiliului Judeţean Arad.
6.Proiect de hotărâre privind modificarea organigramei, a statului de funcţii şi aprobarea Regulamentului de Organizare şi Funcţionare pentru aparatul de specialitate al Consiliului Judeţean Arad.
7.Proiect de hotărâre privind modificarea organigramei şi a statului de funcţii pentru Spitalul Clinic Judeţean de Urgenţă Arad.
8.Proiect de hotărâre privind modificarea Contractului de Delegare a Gestiunii Serviciilor publice de alimentare cu apă şi de canalizare.
9.Proiect de hotărâre privind declararea de interes public judeţean a unor bunuri achiziţionate de Biblioteca Judeţeană „A.D. Xenopol" Arad şi majorarea patrimoniului public al Judeţului Arad cu valoarea acestora.
10.Proiect de hotărâre privind scoaterea din uz şi casarea clădirii „Canton Moneasa" aflată în domeniul privat al Judeţului Arad.
11.Proiect de hotărâre privind aprobarea modificării valorii de inventar a bunurilor din patrimoniul public al Judeţului Arad date în administrare Unităţii de Asistenţă Medico Socială Săvârşin şi Serviciului de Ambulanţă Judeţean Arad.
12.Proiect de hotărâre privind acceptarea Ofertei de donaţie făcută de S.C. Imotrust S.A. având ca obiect reţeaua de alimentare cu apă şi branşamente din localitatea Vladimirescu, cartierul Via Carmina, zona I şi zona III, judeţul Arad.
13.Proiect de hotărâre privind aprobarea prelungirii termenului Contractului de închiriere nr. 253/13.01.2006 încheiat între Consiliul Judeţean Arad şi Agenţia de Dezvoltare – V – Vest.
14.Proiect de hotărâre privind avizarea tarifelor licenţelor de lucru pentru activităţile desfăşurate în Zona Liberă Curtici-Arad începând cu data de 01.01.2016.
15.Proiect de hotărâre privind avizarea Regulamentului de acordare a licenţelor de lucru al Regiei Autonome Administraţia Zonei Libere Curtici-Arad.
16.Proiect de hotărâre privind avizarea tarifelor pentru permisele de acces în incinta Zonei Libere Curtici-Arad aplicabile începând cu data de 01.01.2016.
17.Proiect de hotărâre privind avizarea Regulamentului pentru accesul în Zona Liberă Curtici-Arad.
18.Proiect de hotărâre privind avizarea tarifelor de parcare aplicabile în incinta Zonei Libere Curtici-Arad.
19.Proiect de hotărâre privind aprobarea efectuării unei misiuni de audit intern la Centrul Cultural Judeţean Arad.
20.Proiect de hotărâre privind rectificarea bugetului general de venituri şi cheltuieli al Judeţului Arad pe anul 2015.
21.Diverse.

PREŞEDINTE, **Adrian Ţolea**
SECRETAR AL JUDEŢULUI, **Silvana Lupu**
(2426 - H 320406)

S.C. DRUMURI MUNICIPALE TIMIŞOARA S.A.

organizează în data de 15.12.2015, orele 10.00 la sediul societăţii din Timişoara, Str. Eternităţii nr.45 – licitaţie deschisă cu strigare, pentru vânzarea bunurilor mobile şi imobile aparţinând societăţii ce se află în localitatea Vărădia de Mureş, jud. Arad.

Activele scoase la vânzare constau în bunuri mobile şi imobile, după cum urmează:
clădire cărămidă birou, dormitor, garaj; chesoane beton stavilă acces auto (rampă alimentare staţie); teren arabil extravilan în suprafaţă de 3800 m2; staţie balastieră metalică; transformator linie electrică 250 KWA, instalaţie pompă apă;

Activele pot fi vizualizate de către persoanele interesate în fiecare zi lucrătoare, între orele 09.00 – 15.00, în localitatea Vărădia de Mureş, jud. Arad.
Pentru detalii legate de organizarea licitaţiei, prezentare documente, înscrierea la licitaţie etc., persoanele interesate se vor adresa de luni până vineri, între orele 07.30-15.00, secretariatului societăţii din **Timişoara, str. Eternităţii nr.45**, telefon: **0256-215-005**, fax: **0256-215007**, e-mail: **sdm@sdm-tm.ro**

POT PARTICIPA: Ofertanţi persoane fizice române;
Ofertanţi persoane juridice române.

SDM TIMISOARA www.sdm-tm.ro

Regulamentul de vânzare se poate consulta pe www.sdm-tm.ro sau la sediul societăţii din Timiş, Timişoara, str. Eternităţii nr.45.
(2417 - H 317267)

PROFESIONAL INSOLVENCY MANAGEMENT SPRL

Cu sediul în Arad, str. Aviator Georgescu nr. 13, ap.5, cod fiscal 24998979, nr. RSPI 0359/2008, lichidator judiciar al **SC GIRROS COMSERVICE SRL**, CUI 1679504, cu sediul in loc. Felnac nr. 1015, jud. Arad, nr ORC J02/1195/1992, anunţă vânzarea prin licitatie publica a:
- imobilului situat în in Felnac FN, jud. Arad, inscris in CF nr. 300031 Felnac compus in intravilan in suprafata de 2482 mp si magazie din lemn, pornindu-se de la preţul de **12.960 euro** platibili la cursul BNR din ziua platii, a semnarii contractului de vanzare-cumparare.
Licitaţia va avea loc la sediul lichidatorului în datele de 24.11.2015, ora 15.00. 02.12.2015, ora 15.00, 08.12.2015, ora 15.00, 14.12.2015, ora 15.00.
Garanţia de participare este de 10% şi se achită până cel mai târziu la ora 14.00, ziua licitaţiei si se depune la sediul lichidatorului.
Relaţii suplimentare se pot afla la tel.0744109403 sau la sediul lichidatorului . (2428 - H 320801)

IOANA BUBULETE IPURL

Cu sediul în Arad, str. Tribunul Buteanu, nr.1, ap.1, mansarda, anunţă vânzarea prin licitatie publica cf. legii nr. 85/2006 a:
- imobilului situat în loc. Arad, str. Egalităţii nr. 2, în suprafaţă de 108 mp teren, suprafata desfasurata 188 mp (94mp parter, 94 mp – et.1), înscris în CF nr. 309349 de Arad nr. topo. 3947/15/a/1/1, nr. cad. 10348 pornindu-se de la un preţ minim de **80.250 euro.**
Sedinţa de licitaţie publică va avea loc la sediul lichidatorului în data de 26.11.2015, ora 13.00. Garanţia de participare este de 10% şi se achită până cel mai târziu la ora 12.00, ziua licitaţiei. În caz de neadjudecare, licitaţia publică va fi reluata la acelasi ore in data de 05.12.2015. Relaţii suplimentare şi regulamentul de vânzare se pot afla la tel.0740234433 sau la sediul lichidatorului. (2427 - H 320801)

SCP FALIMVEST SPRL

Desemnat lichidator judiciar prin sentinţa civilă nr. 1037 pronunţată în şedinţa publică din 29.10.2015, în dosarul nr. 1008/108/2015, aflat pe rolul Tribunalului Arad, Secţia Civilă, privind pe debitoarea

S.C. INSTAL PROD NTA S.R.L.

Cu sediul în Olari, nr. 401/2, jud. Arad

Anunţă toţi creditorii

Că faţă de această societate a fost deschisă procedura simplificată a insolvenţei prevăzută de Legea nr. 85/2014, prin sentinţa civilă nr. 1037/ 29.10.2015.
Potrivit prevederilor art. 100, alin. 1, lit. b din Legea nr. 85/2014, termenul limită pentru înregistrarea creanţelor se împlineşte la data de 11.12.2015.
Termenul de verificare a creanţelor şi întocmire a tabelului suplimentar al creanţelor este fixat pentru data de 21.12.2015.
Termenul de definitivare a tabelului consolidat al creanţelor este fixat pe 15.01.2016.
Vă aducem la cunoştinţă că nedepunerea cererii de creanţă în termenul menţionat atrage incidenţa prevederilor art. 114 din Legea nr. 85/2014. (2430 - H 320802)

SCP EXPERT SPRL practicieni în insolvenţă

EXPERT SPRL, lichidator judiciar al **SC ROLAND PLUS SRL Arad**, anunta vanzarea unor bunuri de natura stocurilor – gresie, faianta, alte materiale de constructii pentru finisaje, conform Legii 85/2006.
Se pot depune oferte de cumparare pentru bunurile precizate mai sus; va avea prioritate prima oferta depusa care indeplineste conditia de pret.
Garantia pentru luarea in considerare a ofertei este de 10% din valoarea de pornire a bunurilor.
Ofertele se depun incepand cu data de 25.11.2015 la sediul EXPERT SPRL.
Relatii la sediul EXPERT SPRL, tel. 0257/259740, d-na Molnar Adriana, 0722/343781 dl. Anghel Razvan. (2429 - H 320801)

GEMI junior
loc de joacă pentru copii

CEL MAI MARE ŞI CEL MAI MODERN LOC DE JOACĂ DIN ARAD
ÎN INCINTA GEMI CENTER
B-DUL NICOLAE TITULESCU, NR. 3

- ANIVERSĂRI
- ONOMASTICI
- PETRECERI TEMATICE
- SERBĂRI ŞCOLARE

GEMI JUNIOR 0733.501.223

(2373 - H 296654)

Alege ceea ce te duce mai departe.

Profită de oferta specială la piesele de origine Mercedes-Benz pentru Sprinter.

În afaceri, la fel ca în viață, unele alegeri ne trag înapoi, altele ne țin pe loc, iar alegerile bune ne propulsează înainte. De aceea, pentru Sprinterul cu care îți faci treaba, alegi doar ce este mai bun: piese de origine Mercedes-Benz!

A Daimler Brand

AutoSchunn 0742.036.917 www.auto-schunn.ro

Mercedes-Benz Vans. Born to run.

Auto Schunn - Centru Autorizat de Vânzări și Service Mercedes-Benz
Calea Radnei nr. 247, Arad; tel.: 0742.036.917; www.auto-schunn.ro

(2369 - H 296671)

CUSTOM 1995
ŞCOALA DE ŞOFERI AUTO - MOTO

CATEGORIILE:
B, A1, A2, A

www.custom-arad.ro
0257-254-196
0740-972-900
0727-476-767

ÎNSCRIERI ZILNIC!
PLATA ŞI ÎN RATE!

EXECUTĂM SAU REPARĂM:
piese pentru diferite maşini şi utilaje cerute de client după modele sau schiţe:
■ AXE ■ ARBORI ■ BUCŞE ■ ROŢI DINŢATE şi PINIOANE cu dinţi drepţi sau înclinaţi ■ ROŢI MELCATE ■ REDUCTOARE ■ ROŢI DE LANŢ ■ CUZINEŢI etc.

Diferite piese pentru
■ MAŞINI PENTRU PRELUCRAREA LEMNULUI
■ UTILAJE AGRICOLE ■ UTILAJE PENTRU CONSTRUCŢII

S.C. SCULE ARAD S.R.L.
Vladimirescu, jud Arad, str. Progresului, nr. 54 (DN Arad - Deva)
☎ 0257 514 944, Fax: 0257 514 959
E-mail: office@sculearad.ro, WEB: www.sculearad.ro

PROIECTĂM ÎN 3D ŞI EXECUTĂM DISPOZITVE, MAŞINI ŞI UTILAJE INDUSTRIALE LA CEREREA CLIENTULUI.

EFECTUĂM:
■ Prelucrări mecanice: STRUNJIRE, FREZARE, RECTIFICARE INTERIOR EXTERIOR şi PLAN, GĂURIRE în CORDONATE, SUDURĂ.
■ Tratamente: CEMENTARE, CĂLIRE, BRUNARE.
■ Prelucrări de precizie pe FREZE şi STRUNGURI cu CNC (centre de prelucrare).

(296578)

Best Western

- hotel ☆☆☆☆
- restaurant cu preparate din bucătăria românească şi internaţională
- pe timpul verii: terasă şi grădină de vară
- saloane pentru întâlniri de afaceri
- sală de conferinţă

(2203)

Arad, str. Horia nr. 8 ☎ 0257-256-636 www.bwcentral.ro

SC DITRE INTERNATIONAL SRL
PRODUCATOR CANAPELE

ANGAJEAZA:
- ❑ confectionere la masina de cusut
- ❑ operatori calculator masina Pantograf, CNC in fabrica (masini taiat pal, burete, tesatura)
- ❑ tamplari, tapiteri
- ❑ muncitori necalificati
- ❑ operator prelucrare/validare date calculator
- ❑ secretara (abilitati de comunicare in limba italiana)

OFERIM:
- ❑ contract de munca pe perioada nedeterminata,
- ❑ salarii atractive,
- ❑ bonuri de masa,
- ❑ transport gratuit,
- ❑ analize la angajare gratuite.

Informatii la sediul firmei din Arad,Str. a-III-a,Zona Industriala Vest, Nr. 3, tel . 0257/216610,0257216611 intre orele 9-14 de luni pana vineri.

(2432 - H 320805)

Olimpia Travel
rapid, sigur, oriunde ai vrea

- NOU -
Acum transport persoane rute noi:
România – GERMANIA şi Germania - România
România – AUSTRIA şi Austria – România
de la destinaţie la destinaţie
La cele mai bune preţuri: începând de la 50 EUR
☎ 0741-088-126

(2165 - H 281013)

LUCREAZĂ ÎN GERMANIA CA ÎNGRIJITOR/-OARE PERSOANE VÂRSTNICE!

GARANTĂM:
- Salarii atractive şi bonusuri;
- Un loc de muncă sigur şi 100% legal;
- Cursuri de limbă germană (perfecţionare);
- Cursuri de formare certificate;
- Contracte flexibile (1, 2, 3 luni).

OFERTĂ SPECIALĂ doar în perioada octombrie - decembrie Câştigă 1518 EURO net pe lună!*

PROMEDICA24

☎ +40 316 301 555 promedica24.ro

* suma netă pentru furnizarea de servicii în Germania, pe o lună de zile, pentru cei care deţin o bună cunoaştere a limbii germane. Ofertă valabilă până la data de 31.12.2015

(2152 - H 280998)

BOA GROUP – prin reprezentant local in Arad, BOA RBT.

SUNTEM UN GRUP INTERNAŢIONAL ACTIV, CARE SE OCUPĂ CU PROIECTAREA, FABRICAREA ŞI VÂNZAREA DE COMPONENTE METALICE FLEXIBILE PENTRU INDUSTRIA DE AUTOMOBILE, BURDUFURI DIN METAL ŞI FURTUNE FLEXIBILE PENTRU APLICAŢII INDUSTRIALE, PRECUM ŞI ELEMENTE DE DILATARE PENTRU CONDUCTE METALICE.
Pentru a consolida noua unitate de fabricaţie din Arad – România, căutăm pentru angajare:

OPERATOR PRODUCŢIE
OFERIM CONDITII DE MUNCA SI SALARIU ATRACTIV.

Cei interesati pot depune un CV la sediul BOA RBT, Str. IV, Nr. 13, Zona Industriala Nord-Vest sau il pot trimite pe adresa de email iuliana.cerna@ro.boagroup.com

Pentru detalii sunati la nr. tel. 0728 280 588 sau 0728 280 582.

(2425 - H 320409)

CĂUTAŢI-NE
suntem AUTORIZAŢI
să vă PROTEJĂM LEMNUL,
textilele şi alte materiale,
împotriva FOCULUI, cariilor, mucegaiului etc.

SC IGNISERV SRL – 0745 257 550
Tel./Fax: 0257 267 139

(2302 - H 305423)

HEFF AG CONSTRUCTII
Societate de constructii
ANGAJEAZĂ
INGINER CONSTRUCŢII
INDUSTRIALE SI CIVILE CU SAU FARA EXPERIENTA (ANGAJAM SI PROASPETI ABSOLVENTI, DORNICI DE A INVATA)
Informatii la tel.: *0753.037.309 si 0257.467.734.* CV-uri la: *office@heff.ro*

(2358 - H 313757)

TRANSPORT GRATUIT ÎN MUNICIPIUL ARAD ŞI ORAŞUL PECICA

NOSFERATUM
SERVICII FUNERARE COMPLETE
Arad, str. Ghiba Birta nr. 26
Pecica, str. 2, vis-a-vis de POLIŢIE
Tel.: 0752 10 11 12
0357 80 48 38

- Sicrie de la 390 lei;
- ÎNMORMÂNTĂRI FĂRĂ BANI DOAR PE BAZA CUPONULUI DE PENSIE
- Consultanţă permanentă, medic constatator
- Rezolvăm acte decedat: acte primărie, certificat de deces, adeverinţă înhumare, ajutor de deces, casa de pensii şi C.A.R.P.
- PRELUĂM DECEDAŢII DE LA MORGĂ
- TRANSPORT intern şi internaţional
- Igienizare, cosmetizare, îmbălsămare, incinerarii, repatrieri, capac frigorific
- CAPELA CIMITIR ETERNITATEA (UTA) GRATIS!
- NOU! Gratuit oferim pentru pensionari, 50 colacei.
- DRICURI, LIMUZINE FUNERARE DE INCHIRIAT atat pentru persoane fizice cat si juridice)

NON STOP
e-mail: nosferatumarad@yahoo.com
www.nosferatum.ro

PENTRU PRECOMANDĂ PRIMEŞTI PÂNĂ LA 500 LEI REDUCERE!
(750209)

Program mica publicitate:
B-dul Revoluţiei, nr. 81
luni-vineri: 8.00-18.00,
duminică: 9.00-13.00.

DECESE

O inimă a încetat să bată, un suflet nobil s-a ridicat la cer şi pleacă departe de noi, dar mai aproape de Dumnezeu. Un omagiu, o lacrimă şi o floare pentru fiinţa dragă care a fost

POLTSAN PAULA MAGDALENA
născută MARTINI.

Înmormântarea va avea loc la Cimitirul Eternitatea, astăzi, 20 noiembrie 2015, ora 13:00 de la Capela Damian.

Familia îndoliată

CONDOLEANŢE

Un gând de mângâiere, compasiune şi sincere condoleanţe familiei Palade, în durerea pricinuită de moartea bunicii,

PALADE FLOARE
din partea Serviciului de Anatomie Patologică

MULŢUMIRI

Mulţumim din suflet rudelor, vecinilor şi tuturor prietenilor care au fost alături de noi în aceste momente grele când l-am condus pe ultimul drum pe

MIRCE NICOLAE.

Dumnezeu să-l odihnească în pace!

Familia

Mulţumesc tuturor colegilor de la S.C.J.U. Arad, Secţia Atelier Intervenţii şi celorlalţi care au fost alături de mine la despărţirea de draga mea mamă,

DĂRĂU ILEANA
din Sântana.

Fiul Mircea

COMEMORĂRI

S-au împlinit 2 ani de când a plecat dintre noi draga noastră soră şi mătuşă,

RAVECA BOANCHIŞ
din Minişul de Sus.

Dumnezeu să o odihnească în pace!

Familia

SERVICII FUNERARE

IN MEMORIAM
NON STOP!
KUKI - servicii funerare complete
Producător de sicrie - oferă sicrie la preţ de producător.
Pentru membrii C.A.R.P. transport gratuit atât în oraş, cât şi în judeţ.
GRATUIT rezolvăm actele la spital, primărie, casa de pensii şi C.A.R.P.
Transport intern şi internaţional ● Accesorii funerare.
Contact: Arad, Str. Mihai Eminescu nr. 4 (în curte), vis-a-vis de Cerbul Albastru.
Telefon: 0257/211929, mobil: 0723-343-964
www.inmemoriamkuki.com
Nou! Casă funerară - Strada Ştefan Ludwic Roth nr. 1 D, Grădişte
(H-48928)

Astăzi când trebuia să-ţi spunem „La mulţi ani!" draga noastră,

DIANA GOREA

noi venim cu flori şi lacrimi la tristul tău mormânt rugându-ne ca Bunul Dumnezeu să te odihnească în linişte şi pace! Îngerii să-ţi vegheze somnul etern!

Familia

Nu se poate înţelege cât de grea este despărţirea decât atunci când cea mai dragă fiinţă mama a plecat pentru totdeauna de lângă mine. O caut şi nu o găsesc, o strig şi nu mă aude, o aştept şi nu mai vine. Îmi rămâne doar amintirea, poveţele, pilda ei de viaţă şi un dor nestins în inimă de cea care a fost

CRIJAC MARIA (RIVIŞ).

Vei rămâne veşnic în sufletul şi inima mea. Dumnezeu să-ţi dăruiască Împărăţia Cerească! Parastasul de pomenire are loc duminică, 22 noiembrie 2015, ora 12:00 la Biserica Ortodoxă-UTA Paraclis.

Veşnic îndurerată, fiica Mărioara şi nepoţii

Au zburat doi ani plini de durere de când dragul nostru soţ, tată şi bunic,

GIGI – COJOCARU GHEORGHE

a plecat în veşnicie lăsând în urma lui un gol imens, lacrimi şi tristeţe. Parastasul va avea loc sâmbătă, 21 noiembrie 2015, ora 13:30 la Catedrala Ortodoxă Podgoria.

Familia

Au trecut 20 ani de tristeţe şi dor de când ne-a părăsit dragul nostru soţ şi tată,

SAVU SIMA,

căruia îi datorăm multă recunoştinţă pentru tot ce a făcut pentru noi. Nimic nu este mai dureros decât despărţirea de părinţi pe care nu-i vom uita niciodată. Dormi în pace!

Soţia Veronica, fiica Ileana cu soţul Gligor

Doresc să amintesc că au trecut doi ani de la despărţirea de dragul meu soţ,

PANC GHEORGHE.

Amintirea să fie frumoasă şi plină de viaţă, să spun tuturor ce om minunat a fost, să vărsăm o lacrimă de durere şi apoi să o ştergem cu dosul palmei şi să ne amintim zâmbind cât de frumoase au fost clipele petrecute cu el. Parastasul sâmbătă, 21 noiembrie 2015, ora 11:30 la Biserica din Grădişte.

Soţia Rodica

Cu nemărginită dragoste şi veşnică recunoştinţă ne vom aduce mereu aminte de iubita noastră mamă, soacră, bunică, cuscră şi soţie,

CLINTOC ELENA

şi-L rugăm cu plecăciune şi eternă speranţă pe Dumnezeul nostru să o binecuvânteze şi să-i călăuzească sufletul în Împărăţia Sa veşnică şi dreaptă! Parastasul de 40 de zile va avea loc duminică, 22 noiembrie 2015, ora 12:30 la Biserica Ortodoxă din Subcetate, Piaţa 13 Martiri FN.

Familia îndoliată

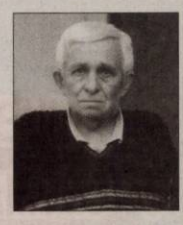

Au trecut 6 săptămâni în lacrimi şi durere de când ai plecat de lângă noi dragul nostru,

PETRICĂ VUJDE.

Îţi vom simţi mereu lipsa. Vei rămâne în amintirea şi sufletele noastre. Ne-ai lăsat neconsolaţi, ne rămâne doar speranţa că eşti într-un loc mai bun. Comemorarea va avea loc duminică, 22 noiembrie 2015, la Biserica Ortodoxă din Grădişte, după Sfânta Liturghie.

Te plâng soţia Ana, fiii Dan şi Cristi şi nepoţii Sebi şi Alin

Lacrimi şi durere multă/ Ai lăsat pe acest pământ/ Din inimă şi suflet nu vei pleca nicicând iubitul nostru,

MIHAI FLORIAN DRILA (MIMI).

Se împlinesc 10 ani de când tragicul accident te-a luat de lângă noi, la doar 25 de ani. Dumnezeu să te odihnească în pace!

Mama şi fratele

Mereu prezent în gândurile noastre amintim că se împlinesc 6 săptămâni de când cel care a fost

ISPRAVNIC ILIE

a trecut la cele veşnice. Parastasul va avea loc sâmbătă, 21 noiembrie 2015, ora 12:00 la Catedrala Veche Arad. Dumnezeu să-l odihnească în pace!

Familia îndoliată

O rugăciune către Dumnezeu, o lumânare aprinsă la împlinirea a 2 ani de la trecerea în eternitate a celei care a fost draga noastră mamă şi soră,

CÂMPAN SILVIA

şi respectiv 5 ani de când ne-a părăsit draga noastră mamă, bunică,

CÂMPAN FLOARE.

Parastasul de pomenire va avea loc sâmbătă, 21 noiembrie 2015, ora 12:00 la Biserica din Aradul Nou.

Copiii şi surorile

SERVICII FUNERARE

CASĂ FUNERARĂ
str. COCORILOR nr. 27
(între cimitirele Eternitatea şi Pomenirea)

OFERĂ:
- GRATUIT SĂLI DE PRIVEGHI (capele).
- SĂLI PENTRU POMENI, cu meniu la alegerea clientului.
- SICRIE şi RESPETE produse de firma noastră, la PREŢ REDUS.
- GRATUIT pregătim dosarul pentru ridicarea ajutorului de înmormântare.

tel. 0728 690 120 / 0728 690 121
www.casafunerara-arad.ro
(795467)

Îndurerați, dar cu speranța revederii, la 24 noiembrie vom comemora pe scumpa noastră,

OLGUȚA – MARIA GHIDARCĂ.

Familia dorește comemorarea pe 21 noiembrie împreună cu sfințirea monumentului funerar. Cortegiu se va forma la poarta Cimitirului Eternitatea (UTA) în data de 21 noiembrie 2015, ora 12,30. Informații tel. 0721.856.641.

Familiile Ghidarcă și Bălău

Cu aceeași durere sufletească comemorăm azi, 20 noiembrie, doi ani de când ne-a părăsit iubitul nostru soț, tată, bunic și socru,

dr. PARSCUTA GHEORGHE.

Dumnezeu să-i dea odihnă veșnică!

Soția Tatiana, fiul Ovidiu, nora Gabriela și nepoții Liana, Dinu și Voicu

---

Se împlinesc 6 săptămâni de când iubita noastră mamă,

PEIA FLOARE

a plecat de lângă noi. Parastasul și slujba de pomenire vor avea loc duminică, 22 noiembrie 2015, ora 12:00 la Biserica Șega 1, Arad.

Cu mult dor, ai tăi copii

Un suflet minunat, plin de dragoste și credință ne-a părăsit în urmă cu 40 de zile, lăsând singurătate și tristețe în inimile noastre. Dumnezeu a chemat-o la El pe mama, bunica, sora, cumnata și străbunica noastră,

COSMA FENIA

din Sebiș,

iar nouă ne-au rămas dragostea și blândețea cu care ne-a înconjurat mereu. Odihnă veșnică și Dumnezeu să-i așeze sufletul în lumea celor drepți! Parastasul duminică, 22 noiembrie 2015 la Biserica Ortodoxă din Sebiș, str. Crișului.

Familia îndurerată

Se împlinesc 4 ani de când destinul tragic l-a răpit pe unicul meu fiu,

BRANCO BELIATI.

Te port în inimă, te regret în amintiri, te îmbrățișez în suflet. Prezența ta pentru mine rămâne neștearsă cât voi trăi. Dormi în pace suflet drag!

Nemângâiata ta mami

Au trecut 6 luni de când a plecat dintre noi cel ce a fost soț, tată, bunic și socru,

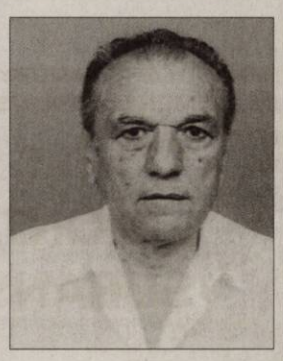

HANȚ VICHENTE.

Familia

veșnic îndurerată

Nu se poate înțelege cât de grea e despărțirea decât atunci când o ființă dragă pleacă de lângă noi pe un drum fără întoarcere, nu ne rămâne decât un dor nestins, un mormânt rece încărcat cu candele și flori udate cu lacrimi după fiica mea dragă,

AMALIA COSMINA BUPTE

de la a cărei dispariție se împlinesc 2 ani și pe care nu o vom uita niciodată. Chipul ei frumos și blând nimeni nu mi-l va șterge din suflet.

În veci nemângâiatul tău tată, Cosmin Bupte cu familia din Pâncota

---

Ce ne-a fost mai drag în astă lume, ne-a părăsit **la frageda vârstă de 18 ani, scumpa noastră nepoată**

AMALIA COSMINA BUPTE.

Am încercat să te salvăm, dar n-a fost cu putință, ție ți-a fost atât de greu dar nu ne mai poți spune. Te plângem de 2 ani și Îl rugăm pe Bunul Dumnezeu să aibă grijă de tine, îngerii să-ți fie aproape și să te însoțească în drumul tău prin Rai! Nu te vom uita niciodată!

Ai tăi nemângâiați bunici din Pâncota, Mircea și Cristina Bupte

---

Pios omagiu, o lacrimă și o rugăciune pentru cei dragi plecați de lângă noi

CSERNECZKY CAROL ALEXANDRU

– tată, socru și bunic,

CSERNECZKY MARIA

– mamă, soacră și bunică,

CIUREZU AUREL

– soț, tată, soeru și bunic,

MIHĂESCU GEORGE ROMAN

– frate și cumnat.

Dumnezeu să le dea odihnă veșnică!

Fam. Cserneczky, fam. Ciurezu

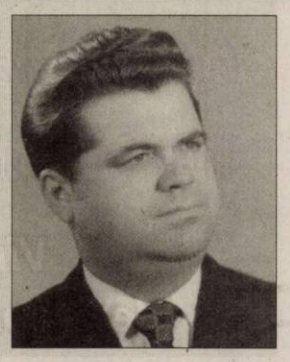

S-au scurs 3 ani de când sub pământul rece, într-un tăcut mormânt, doarme ce am avut mai scump pe acest pământ, dragul meu soț

TEODOR BRADE

(din Mișca).

Timpul trece dar durerea rămâne, te am în inimă și în suflet mereu dragul meu soț. Un buchet cu cele mai frumoase flori udate cu lacrimi îngerii să ți le ducă în ceruri. Nu te vom uita niciodată.

Soția Lucreția, fiii Florin și Dorel cu familiile

Mereu prezent în gândurile noastre, în inimile noastre pline de tristețe, retrăim cu aceeași durere și lacrimi ziua despărțirii în urmă cu 8 ani de cel care a fost dragul nostru soț, tată, socru și bunic,

BOTAȘ GHEORGHE

din Grăniceri.

Te plângem toată viața. Bunul Dumnezeu să te odihnească în pace!

Familia

Publicitate: mică: 0257/210.775; mare: 0257/280.904

Anunțurile de deces se publică GRATUIT!

La un an de când iubitul nostru

CEDI

a trecut la cele veșnice, încă ne rugăm pentru ca sufletul lui bun să-și găsească odihna eternă. Parastasul de pomenire va fi oficiat duminică, 22 noiembrie, ora 12:30 la Bisericuța „Adormirea Maicii Domnului" de pe str. Eminescu.

Familia

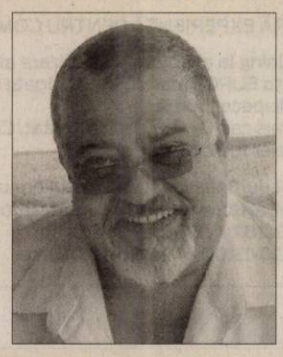

ing. CEZAR IOAN GROZESCU

(1953-2014)

Chiar dacă au trecut 11 ani de când tati dragă,

TULCAN IOAN

ai plecat de lângă mine, să nu crezi că te-am uitat, te port în inimă și-n gând tot timpul și să știi că te iubesc la fel de mult cum m-ai iubit și dumneata cât ai trăit și nu te voi uita niciodată. De un an de zile a plecat și mami la dumneata și m-ați lăsat singură. Dacă ai ști mami cât mi-e de dor/ Ai veni până-n ocol/ Ai intra și până-n casă/ Și-ai sta cu mine la masă/ Și ți-aș spune viața mea/ Ce grea e fără dumneata. Mami dragă ai însemnat pentru mine iubire necondiționată, refugiu, iertare, mângâiere, sprijin și înțelegere. Te iubesc și nu te voi uita niciodată. Parastasul de un an pentru cea mai dulce ființă, mama

TULCAN MARIA

va avea loc sâmbătă, 21 noiembrie 2015, ora 12,00 la Biserica Ortodoxă din Aradul Nou.

În veci nemângâiată, fiica Mariana

Amintim tuturor celor care l-au cunoscut că se împlinesc șapte ani de când a plecat spre veșnicie iubitul nostru soț, tată, socru și bunic,

profesor

MIHAI MAZILU,

lăsând în urmă un gol imens, lacrimi și durere. Dumnezeu să îți așeze sufletul acolo unde fericirea nu se sfârșește niciodată! Vei rămâne mereu în sufletele noastre. Slujba de pomenire va avea loc duminică, 22 noiembrie 2015, la Biserica Ortodoxă din Aradul Nou, la ora 12:00.

Familia

Au trecut 8 ani de când a plecat de lângă cei dragi,

PĂCURAR GHEORGHE

din Gai,

lăsând în urma sa lacrimi și dor. Să te iubim a fost ușor, să te uităm este imposibil. Dumnezeu să te odihnească-n pace!

Soția Iuliana, fiica Lucia și ginerele Tavi Mărcuș

Lacrimi amare, durere în suflet, un dor nestins este tot ce ne-a rămas acum la împlinirea unui an de când a plecat în veșnicie draga noastră mamă și bunică,

HORNEA FELICIA DORINA.

Dumnezeu să te odihnească în pace! Nu te vom uita niciodată! Parastasul va avea loc sâmbătă, 21 noiembrie 2015, ora 12:00 la Biserica Sfântul Andrei din Micălaca, zona 300.

Fiica Geta și nepoata Georgiana

HARTL CREW ROMANIA
MEMBRA HARTL GROUP DIN AUSTRIA
cu sediul în Timişoara angajează

Şoferi TIR

CU ŞI FĂRĂ EXPERIENŢĂ PENTRU COMUNITATE

SE OFERĂ: training la angajare şi salarizare atractivă
Flota EURO6, camioane echipate complet şi dispeceri români.
CERINŢE: Permis cat. C+E, Buletin, Atestat, Card TAHO, Cazier Judiciar, Cazier Auto.

Aşteptăm CV-ul dumneavoastră şi restul documentelor la e-mail: **office@hartlcrew.com**. Mai multe informaţii la tel. **0256.433.282 / 0256.433.280.**
ORAR: L-V 09:00-13:00 şi 14:00-18:00. (2396 - H 305424)

Transformă nemulţumirea în siguranţă!
ARTEX SCM
SOCIETATE CU TRADIŢIE ÎN DOMENIUL TEXTIL,

ANGAJEAZĂ

- **CONFECŢIONERI ÎMBRACĂMINTE sau PERSOANE CUNOSCĂTOARE DE MESERIE pentru cusut;**
- **MAIŞTRII şi TEHNOLOGI în pregatirea producţiei.**

OFERIM: *climat de lucru european; *salarii motivate in acord individual şi regie; *tichete de masă; *primă de transport - prezenţă; *premii; *un singur schimb; *asistenţă medicală.

Angajările se fac pe bază de probă de lucru.
DETALII: telefon: 0357- 408275; 0357- 408276
(875705)

Leoni Wiring Systems Arad ANGAJEAZA :

Operator Asamblare,
Manipulant Marfa,
Tehnician

Avantaje:

- *Transport asigurat in Judetul Arad*
- *Ore suplimentare platite*
- *Analize gratuite pentru angajare*
- *Asistenta medicala gratuita*
- *Oportunitati de promovare*
- *Pachet de servicii medicale gratuite pentru angajati si familiile acestora la una dintre cele mai moderne policlinici din Arad*

Cerinte minime:

- *Capacitate de integrare intr-un mediu de lucru dinamic*
- *Stare fizica buna, spirit de echipa, disponibilitate de lucru in 3 schimburi*

Cererile de angajare se depun la sediul firmei noastre.

LEONI Wiring Systems Arad
Str. 1, no. 11 • Zona Industriala Arad, Jud Arad
Tel: 0372-225.369 , 0257-205266

LEONI

(105097)

TRESOR
AMANET

0,1 % COMISION
detalii în agenţie

Ne găsiţi:
Arad, Bulevardul Revoluţiei
Arad, Calea Aurel Vlaicu UTA
Arad, Piaţa Gării, bl G. 11

(2239 - H 296621)

90
Lei/gram AUR 14k
detalii in agenţie

SC CHEMIROL AGRO SRL

este unul dintre cei mai mari distribuitori de inputuri pentru agricultură pe piaţa din România .

SC CHEMIROL AGRO SRL

oferă produse exclusiviste precum biostimulatorul KELPAK, fungicide : EYETAK 450, TOLEDO 430 SC , adjuvantul ASYSTENT+. În acelaşi timp oferim clienţilor noştri la cel mai bun preţ o gamă largă de produse înregistrate de compania CHEMIROL AGRO cum ar fi gama de îngrăşăminte foliare: OPTI CEREALE, OPTI PORUMB şi NANO ACTIVE, erbicide: TRIMAX 50SG, GALMET 20SG, cât şi produse care conţin substanţe active standard larg utilizate, în curs de omologare precum : FLUROXIPIR,PROPICONAZOL,RIMSULFURON,CLORPIRIFOS, DELTAMETRIN care asigură o bună producţie finală cantitativă şi calitativă fermierilor.

PARTENER ŞI CONSILIER ÎN AGRICULTURĂ
CHEMIROL AGRO

Informaţii la ☎ 0257-288-100,
e-mail : office@chemirol-agro.ro
sau pe www.chemirol-agro.ro
(2320 - H 296574)

Landisa Plant

SC **Landisa Plant** SRL
Str. Constitutiei, nr. 57, jud. Arad
Telefon / Fax 0357 805 802
office@landisa .ro
www.landisa.ro

OFERTA PLANTE:

Cupressocyparis leylandii 100 cm +	19 lei
Photinia fraseri Red Robin 90 cm +	19 lei
Pomi fructiferi in ghiveci 4 ani	28 lei
Cupressocyparis leylandii 180-200 cm	65 lei
Thuja Smaragd 160 cm +	65 lei

Vinde o gamă variată de arbori şi arbuşti ornamentali!

- **Vând apartament** 3 camere, lângă Uzina de Apă, apartament cu mansardă la ultimul etaj, et. 4/4 dotat şi utilat, centrală pe gaz, preţ 58.900 Euro. Telefon 0744555443 Real Investment 317942
- **Vând apartament** 3 camere, zona Mărăşeşti, nu are încălzire, se pretează ca şi sediu de firmă, preţ 32.900 Euro. Telefon 0744555443 Real Investment 317945
- **Vând apartament** 3 camere bulevardul Revoluţiei, baie, etaj 1, dotat, utilat, încălzire centrală pe gaz, termopan, preţ 54.900 Euro. Telefon 0744555443 Real Investment 317947
- **Vând apartament** 3 camere, pe Ştefan Cicio Pop încălzire centrală pe gaz, termopan, dotat şi utilat, mobilat, preţ 58.900 Euro. Telefon 0744555443 Real Investment 317954
- **Vând apartament** în Micălaca 300, 3 camere, etaj 4/4, 110 mp, dotat, utilat, geam termopan. Preţ 38.200 Euro. Telefon 0744555443 Real Investments 317969
- **Vând apartament,** aproape de Piaţa Mare, 3 camere, baie, bucătărie, balcon, etaj 1, termopan, încălzire centrală pe gaz, în sobe de teracotă, preţ 58.000 Euro. Telefon 0744555443 Real Investment 317944
- **Vând apartament,** Bulevardul Decebal, 3 camere, baie, bucătărie, neîmbunătăţit, etaj 1, preţ 65.000 Euro. Telefon 0744555443 Real Investment 317941
- **Vând apartament,** Polivalenta, 3 camere, etaj 3, decomandat, dotat, utilat, încălzire CET, preţ 62.000 Euro. Telefon 0744555443 Real Investment 317946
- **Vând Penthouse** în zona Vlaicu Ared, 3 camere, 2 băi, bucătărie, terasă, dotat - utilat, mobilat , încălzire centrală pe gaz, termopan, preţ 149.000 Euro. Telefon 0744555443 Real Investment 317932
- **Vânda apartament** Alfa, 3 camere în suprafaţă de 90 mp, etal 1, decomandat, dotat, utilat, geam termopan, nemobilat, uşă blindată. preţ 41.500 Euro. Telefon 0744555443 Real Investments 317967

AP.4 CAMERE-ARAD

- **Vând apartament** zona Piaţa Mare, 4 camere, baie, bucătărie, balcon, preţ 60.000 Euro. Telefon 0744555443 Real Investments 317973
- **Vând apartament** zona Mărăşeşti, 4 camere, dotat, utilat, se vinde nemobilat, etaj 2, preţ 92.000 Euro.Telefon 0744555443 Real Investments 317978
- **Vând apartament** 4 camere zona Micalaca - 300, 4 camere, 2 băi, bucătărie, balcon, etaj 6, apartament neîmbunătăţit, preţ 41.000 Euro. Telefon 0744555443 Real Investments 317974
- **Vând apartament** 4 camere, str. Blaga, dotat - utilat, se vinde nemobilat, încălzire centrală pe gaz, preţ 95.000 Euro.Telefon 0744555443 Real Investments 317975
- **Vând apartament** 4 camere zona Miorita, 4 camere, etaj 3, se vinde mobilat, dotat, utilat, preţ 49.900 Euro. Telefon 0744555443 Real Investments 317980

AP.5 CAMERE-ARAD

- **Vând apartament** B-dul Revoluţiei, 6 camere, curte, garaj, dotat - utilat, preţ 209.000 Euro. Telefon 0744555443 Real Investments 317977
- **Vând 5** apartamente a câte 5 sau mai multe camere fiecare, zona Eminescu colţ cu Cicio Pop, etaj întreg al unei case dotat - utilat, încălzire centrală pe gaz, preţ 315.000 Euro. Telefon 0744555443 Real Investment 317976

APARTAMENT LA CASĂ

- **Vând apartament** două camere la casă, bucătărie, baie, cămară lemne pe Alexandru Gavra. Telefon 0720.523.840. 308473
- **Vând apartament** la casă pe Episcopiei, la parter înalt, 3 camere, 3 băi, bucătărie, dotat şi utilat, renovat, termopan, granit , preţ 59.900 Euro. Telefon 0744555443 Real Investments 317957

Mr.FAB CONSTRUCŢII INDUSTRIALE
ARAD, Micalaca str. Voinicilor F.N.

angajeaza pentru muncă în şantier

lăcătuşi, sudori, dulgheri, muncitori necalificaţi

Informatii la tel.: **0257.275.250**
(148351)

- **Vând apartament** la casă pe Kogălniceanu, 3 camere, necesită renovare. Preţ 49.900 Euro. Telefon 0744555443 Real Investment 317964
- **Vând apartament** la casă, vizavi de Casa Jelen, 5 camere, baie, bucătărie, apartament la primul nivel, încălzire centrală pe gaz, preţ 130.000 Euro. Telefon 0744555443 Real Investments 317972
- **Vând apartament** la casă situat central 1/1, 4 camere, 3 băi. proprietar singur la etaj, 0726.237.137. 320032
- **Vând apartament** strada Andrei Şaguna, 3 camere la casă, 1 baie, 1 bucătărie, dotat şi utilat, încălzire centrală pe gaz, preţ 55.000 Euro. Telefon 0744555443 Real Investment 317934
- **Vând apartament** 3 camere la casă, zona Tribunul Dobra, baie, bucătărie, încălzire pe gaz în sobe de teracotă, anexa, pivniţă, etajul 1, preţ 35.000 Euro. Telefon 0744555443 Real Investment 317935
- **Vând apartament** 3 camere, cartierul Funcţionarilor, apartament la casă, baie, bucătărie, garaj, încălzire centrală + teracotă, dotat, utilat. Preţ 65.000 Euro. Telefon 0744555443 Real Investment 317938
- **Vând ultracentral,** în imobil cu un etaj, 1 apartament 4 camere, dependinţe- 114 mp, 1 apartament- 1 cameră, bucătărie- 23 mp, 1 cameră 100 mp, demisol cu intrare din stradă, 2 garaje, teren 285 mp, ☎0722.349.048. 136030

CASE-ARAD

- **Vând casă** Griviţei 23, zona Pârneava, Confecţii, din cărămidă, fundaţie piatră de codru, 2 camere, baie, bucătărie, garaj, suprafaţă 550 mp, preţ negociabil, 55.000 Euro. Telefon 0723.516.186. 315730
- **Vând casă** în Arad, două camere, dependinţe, central, gaz, termotecă, [A:A0751.965.847. 316347
- **Vând casă** în Bujac. Preţ negociabil. Realaţii la tel. 0722.278.277. 291483

SC ERGAD TECHNOLOGY SRL

Arad, str. Padurii nr. 24

FIRMA CU CAPITAL INTEGRAL ITALIAN CARE ACTIVEAZA IN DOMENIUL **INDUSTRIEI ELECTRONICE**

a n g a j e a z ă

MONTATORI SUBANSAMBLE

FEMEI SI BARBATI PENTRU MONTAREA COMPONENTELOR ELECTRONICE

SE OFERA:

- pachet salarial atractiv
- decontare transport tramvai
- tichete de masa din prima zi
- pregatire profesionala in conditii optime, la standarde internationale

TRIMITETI CV LA ADRESA:
otilia.dimeny@ergad.eu sau prin fax **0257-306-194** ; tel: **0257-206-247**
(2363 - H 313457)

• **Vând casă** ultracentral, singur în curte, cărămidă 80 mp, necesită reparaţii, 50.000 Euro, garaj zidit, acoperiş ţiglă, 0770.822.198. 317345

• **Vând casă** 4 camere, salon, baie, grădină 800 mp, Doja 91, 0756.588.258. 313475

• **Vând casă** 5 camere, Micălaca, 750 mp teren, termotecă, 99.500 Euro, ☎0744.849.390. 307758

• **Vând: casă** Arad, str. I.B. Deleanu nr. 8. Informaţii telefon 0763.961.900, 0256/447792, 0728.916.168. 206454

• **Vând: casă** str. Pelicanului nr. 16 Arad, toate utilităţile, negociabil. Informaţii telefon 0728.916.168, 0722.406.168, ☎0724.215.177. 206455

CASE-JUDEŢUL ARAD

• **Vând casă** cu etaj şi grădină 1484 mp în satul Cuvin, comuna Ghioroc. Informaţii tel. 0740.986.745. 320390

• **Vând casă** nouă în Mândruloc. Tel. 0741.976.179, 0744.565.554. 307133

• **Vând casă** Peregul Mare nr.246, 1620 mp, 2 camere, bucătărie, hol, fântână forată. Necesită reparaţii. Preţ negociabil 5.500 Eur, ☎0726.183.691. 316367

• **Vând casă** în com. Vinga nr. 1009/A jud. Arad şi cu credit bancar, 0257/460076, 0742.349.589. 273170

• **Vând casă** în Răpsig. Telefon 0733.763.363, 0720.890.460. 315775

• **Vând casă** 5 camere, anexe, gaz, apă, canal, Chişineu- Criş, 0733.673.675. 136031

• **Vând casă+** teren + anexe, 1440 mp, Macea nr.399, ☎0745.581.019. 307054

• **Vând ieftin** casă, loc. Buhani nr. 56, com. Dezna, suprafaţa totală 880 mp, 0770.708.355. 277989

• **Vand casa** in Curtici,7 camere,2 bai,terasa,apa, gaz,incalzire centrala,pivnita,250mp,teren 1800mp,front stradal 25m,pe colt.Tel 0744152342 307056

TERENURI LOCAL

• **Vând loc** de casă în Sânicolaul Mic. Tel. 0752.661.957. 307724

TERENURI JUDEŢ

• **Vând grădină** 20 arii, Bodrogul - Nou, 8 Eur/mp, cuptor fontă, maşină cusut lleana, ☎0757.699.015. 261404

• **Vând teren** intravilan, 1.000 mp, în Sânleani, FS=30 ml, 20 Eur/mp. Tel. 0732.800.414. 262783

• **Vând 2,5** ha teren în Şag- Arad, tarla 45, sola 265/8, intabulat, cu CF, ☎0745.884.914. 308331

• **Vând 42** ha zona Săvârşin; 29 ha compacte teren agricol împădurit cu arbori între 20 peste 80 ani, ce se pot tăia complet şi 13 ha păşune, 2.200 Eur/ha, ☎0744.337.588. 307001

TERENURI ALTE JUDEŢ

• **Vând teren** Battonya 3.116 mp, front stradal mare. Se pot construi trei case, în zonă centrală, cu toate utilităţile la stradă, preţ 3.500 Euro. Telefon 0766.690.481. 316351

IMOBILE CHIRII

• **Închiriez apartament** 1 cameră, Grădişte, central, etaj 1, ☎0740.786.086. 307743

• **Închiriez apartament** una cameră, mobilată, etaj 3/10, Lebăda- Vlaicu, ☎0744.491.691. 316412

• **Închiriez apartament** 2 camere, zona 300. Telefon 0721.280.995. 317347

• ●**Închiriez apartament** 2 camere, Fortuna, utilat, decomandat, 150 Eur, ☎0723.600.510. 320395

• **Închiriez apartament** două camere cu dependinţe, etaj 1. Telefon 0743.107.201. 320789

• **Închiriez garsonieră** în Micălaca, zona Miorita complect utilată, 0357/414537, 0770.167.200. 320791

• **Închiriez urgent** garsonieră mobilată, gaz, satelit, frigider, maşină spălat, ☎0751.382.017. 313901

• **Închiriez 2** camere, zona Podgoria, renovat, complet utilat, 200 Euro, negociabil. Telefon 0721.452.548. 313484

• **Dau în** chirie apartament 3 camere, ultracentral, mobilat şi complet utilat. Tel. 0745.642.660. 313483

• **Închiriez casă** cu etaj (310 mp), zonă centrală. Ideal pentru sediu firmă. Tel: 0722.293738. 178297

• **Dau în** chirie garsonieră în zona Fortuna, etajI. Informaţii 0723.520.423. 320029

• **Dau în** chirie 2 camere la casă, intrare separată pentru fete, lângă Kaufland, central, ☎0744.775.108. 298633

SPAŢII COM-ARAD

• **Închiriez loc** frizerie, coafură, manichiură. Telefon 0723.650.735. 315842

• **Închiriez spaţiu** comercial, suprafaţă 150 mp (P+M), str.Poetului nr.11 A, ☎0742.412.379. 307764

• **Închiriez două spaţii comerciale, zona intim, 100- 170 mp, ☎0722.227.450.** 290770

OFERTE LOCURI DE MUNCĂ

• **Angajăm şofer** profesionist transport marfă. Tel. 0257/285270, 0730.302.683. 315804

• **Angajăm absolventă** liceu pentru contabilitate primară gestiune. Telefon 0728.145.037, 0257/285685.

• **Angajăm electrician.** Informaţii telefon 0257/219518.

• **Angajăm electricieni** cu experienţă+ permis de conducere, ☎0745.581.019.

• **Angajăm femeie** serioasă la spălat vase, 0257/280894.

• **Angajăm infirmiere** cămin bătrâni, Gai şi Micălaca. Informaţii 0743.072.755.

• **Angajăm manipulanţi** depozit frigorific, CV- uri pe fax 0257/255285, tel. 0257/338454.

• **Angajăm personal** pentru fast- food, bucătărie- vânzare. Tel. 0744.828.934. 320795

• **Angajăm urgent** lăcătuşi mecanici, electricieni, electronişti, instalatori. Telefon 0728.145.037, 0257/285685.

• **Angajez şoferi** profesionişti pentru camioane 7,5 tone transport internaţional, ☎0730.260.823.

• **Angajez lucrător** comercial în domeniul patiserie, covrigărie. Salariu atractiv, ☎0723.648.778.

• **Hotel 3 stele angajează bucătar, salarizare atractivă. Informaţii tel: 0744.608.032.**

• **Angajez îngrijitor** curăţenie, femeie peste 45 ani. Telefon 0744.248.484.

• **Angajez cu** jumătate normă economist sau contabil, pensionar. Tel. 0722.344.801.

• **Brutărie Zădăreni** angajează şoferi cu experienţă în distribuţie. Telefon 0740.120.012.

• **Căutăm personal** curăţenie part- time. Potrivit pentru al doilea job, ☎0730.079.719.

• **Caut femei** pentru îngrijit bătrâni în Germania. Tel. 004915143469061.

• **Caut femei** pentru îngrijit bătrâni în Germania. Telefon 004915143469061. 317358

• **Caut instalator** sanitar. Tel. 0747.193.002, str. Liviu Rebreanu nr. 59.

• **Firmă curăţenie** angajează personal femei şi bărbaţi pt. curăţenie, 0724.302.315.

• **Firmă pază** angajează agenţi de pază, salar atractiv. Telefon 0357/417400. 320351

• **Hotel angajează** cameriste, Micălaca, Calea Radnei nr. 122.

• **Restaurant, centru,** angajăm barman cu experienţă. Tel. 0723.578.133.

• **SC angajează** şofer cat. D, domiciliul Arad sau Lipova, 0758.080.984.

• **SC Prodalim** angajează măcelar- mezelar. Telefon 0257/280013.

• **Service camioane** şi remorci angajează gestionar, ☎0729.039.048 sau CV: marius@manolo.ro

• **Societate comercială** angajăm vânzătoare pentru fast- food. Telefon 0744.320.321.

• **Societate comercială** angajează cunoscători de limba engleză şi germană pentru activitate în domeniul transportului internaţional de marfă. Informaţii tel. 0729.890.416.

• **Societate comercială** angajează zidari, salariu atractiv. Telefon 0752.701.122. 319947

CONSTRUCŢII

• **Acasă aduc** balast, nisip, car moloz etc., 2- 20 mc, 0745.036.969. 168713

• **Acasă aduc** nisip, balast, sort, pământ, lemne, ridic moloz, 0747.206.371. 298626

• **Aduc balast,** nisip, piatră, lemne, ridic moloz, ☎0754.772.222. 307755

AUTO ROMÂNEŞTI

• **Vând Dacia** papuc pick- up furgon, 4 uşi+dubiţă, 2005, motorină, 2.000 Eur, ☎0745.581.019. 307044

AUTO STRĂINE

• **Vând Opel** Astra, 2008, benzină, 4.500 Eur, ☎0745.581.019. 307045

RULOTE-REMORCI

• ●**Vând DAF** autoutilitară 3,5 tone, motorină, 1989, 3.000 Eur/negociabil. Tel.0745.581.019. 307047

ELECTRONIC PLUS

• **Vindem/Reparăm electrocasnice** second, frigorifice, maşini spălat, uscătoare, arazgaze, electrice, televizoare, anvelope, vitrine comerciale, termopane. Reducere pentru schimb, rate, Lipova. Tel. 0744.796.542. 830997

MOBIDOM

• **Vând birou** modern cu 2 sertare, vitrină şi raft furnir, frumos; oglindă pe colţ 170/60 cu suport şi vitrină,; vană baie, mare 170/70 fontă; trofeu cerb cu suport perete, 0757.511.956. 296589

• **Vând canapea** extensibilă din piele ecologică, culoare crem, stare impecabilă: lungime- 2,35 cm (inclusiv mânere); pot dormi 2 pers, fără probleme, preţ 600 lei, 0733.783.107. 316399

• **Vând dormitor** alb, bibliotecă lemn sculptat, canapea cu două fotolii şi măsuţă, toate din lemn. Telefon 0357/805542, 0726.214.336. 317140

• **Vând recameu** extensibil, stare bună, pat de masaj cu picioare inox, 0726.237.127. 320412

• **Vând sufragerie** Lengyel, dormitor, arazgaz, frigider. Tel. 0744.821.407. 315832

PIERDERI

• **Pierdut ştampilă** rotundă, aparţinând firmei SC Techelia SRL, loc. Chisindia nr. 365, jud. Arad. O declar nulă. 320370

• **Pierdut anexe** la CUI 9048517 al Intreprinderii Familiale Chiriac Marian Claudiu Arad. Le declar nule. 320377

• **Pierdut legitimaţie** transport urban, eliberată de D.G.A.Ş.P.C. Arad, pe numele luhasz Ghizela. O declar nulă. 320350

• **S.C. Amalgam** pierdut Certificat înregistrare seria B nr.1617149 din 04.03.2009 şi Certificat constatator nr.27989 din 22.04.2009, pentru sediul social şi activităţi care se desfăşoară în afara sediilor proprii. Le declarăm nule. 320806

LOCURI DE VECI

• **Vând 2** locuri de veci (ieftin) în Cimitirul Eternitatea. Telefon 0752.651.795, 0771.661.376. 299810

• **Vând 2** locuri de veci în Cimitirul Eternitatea. Tel. 0724.677.077. 320384

PLANTE-FLORI

• **Vând butaşi** înrădăcinaţi de zmeur şi mur elită. Telefon 0755.275.509. 298637

• **Vând 100** baloţi lucernă, diferite calităţi. Preţ negociabil, ☎0786.594.746. 297492

ANIMALE-PĂSĂRI DOMESTICE

• **Cumpăr vaci** slabe, grase, lipsă calciu pentru abator. Tel. 0745.505.122. 313903

• **Vând porc** 90- 100 kg/buc, rasă de carne, 0744.855.910. 315732

• **Vând porci** graşi, aproximativ 150 kg bucata. Telefon 0757.544.664. 316365

• **Vând un** porc 7 lei/kg. Telefon 0742.272.838. 316327

• **Vând porci** de carne, între 100 şi 200 de kg bucata, la Semlac. Preţ 7 lei/kg. Tel: 0257.534.329.

• **Vând 200** oi rasa ţurcană. Preţ uşor negociabil. Tel. 0743.091.498. 307748

• **Vând 5** porci de carne 110- 130 kg. Informaţii tel. 0720.036.461. 320807

• **Vând 6** porci graşi. Tel. 0746.872.091. 314622

AFACERI

• **Meditatii online** mate mess/skype. Id. tudormth2004. Telefon: 0740229926. 260219

ÎMPRUMUTURI FINANCIARE

• **IFN acordă** credite de nevoi personale pensionarilor, angajaţilor, PFA, 0729.660.774.

DIVERSE

• **Cumpăr coarne** cerb, pene, cupru, alamă, fier, baterii, preţ bun, 0741.689.068. 307752

• **Cumpăr nichel,** cositor, pene noi, vechi. Telefon 0759.113.465. 308667

• **Cumpăr pene** noi, vechi. Telefon 0748.912.117. 308665

• **Cumpăr pene** vechi şi noi, cositor, neferoase, baterii. Tel. 0741.435.116. 315209

• **Cumpăr pene** vechi şi noi, cositor, neferoase, baterii. Informaţii telefon 0749.372.552. 317027

• **Cumpăr videa,** cositor, nichel, cupru. Telefon 0741.134.368. 308351

• **Vând aragaz,** maşină de spălat automată, maşină de cusut lleana şi bicicletă electrică, 0743.141.713. 299191

• **Vând cazane** ţuică, diferite mărimi, unul 250l, preţ avantajos, 0744.133.862. 299182

• **Vând covor** mochetă culoarea bej cu maro, lungimea 4 m, lăţimea 2 m. Preţ 100 Ron, ☎0257/256195. 313886

• **Vând teracotă** nouă, aparat de slăbit, cătlan cu focar, 0727.122.361. 315763

• **Vând teracotă.** Telefon 0721.280.995. 317080

• **Coafură centrală** (Podgoria) închiriază un scaun coafură şi un post manichiură-pedichiură. Tel. 0745.462.995.

• **Cumpăr piatră** cubică. Tel: 0723.557.115.

Se împlinesc 40 de zile de la despărţirea de cea care a fost draga noastră mamă, soţie, soră şi mătuşă, educatoarea

VELESCU DOINA – SOFIA (fostă AMAR).

Parastasul se va ţine la Catedrala Ortodoxă din Piaţa Mare, duminică, 22 noiembrie 2015 ora 12:15.

Familia îndoliată

În loc să îţi spunem „La mulţi ani!" dragul nostru,

ing. SECHEŞAN IOAN din Şiria,

îl rugăm pe Bunul Dumnezeu să te odihnească în pace!

Familia îndoliată

Sub povara unei imense dureri pe care timpul nu o va şterge vreodată, amintim celor care l-au cunoscut pe

ing. ABRUDAN RADU

că se împlinesc 4 ani de la plecarea sa timpurie spre cele veşnice. Chipul lui drag şi bun va rămâne pentru totdeauna în inimile noastre. Slujba de comemorare va avea loc sâmbătă, 21 noiembrie 2015, ora 14:30 la Catedrala Ortodoxă Veche. Dumnezeu să-l odihnească în pace!

Familia Abrudan

Un suflet minunat, plin de dragoste şi bunătate s-a ridicat acum 1 an la cer, departe de noi, dar mai aproape de Dumnezeu.

Cu durere în suflet, soţia Lucia, fiica, ginerele şi nepoţii celui care a fost

COZMA RADU

anunţă parastasul de pomenire care va avea loc sâmbătă, 21 noiembrie, ora 13:30 la Catedrala Ortodoxă Veche. Dumnezeu să-l ierte şi să-i dea odihnă veşnică! Nu te vom uita niciodată suflet drag!

Amintim celor care l-au cunoscut că în 22 noiembrie se împlinesc 6 ani de la trecerea în nefiinţă a celui care a fost iubitul nostru soţ, tată, socru şi bunic,

LOGHIN IOAN.

Vei rămâne veşnic în sufletele noastre.

Familiile Loghin şi Dănilă

Azi, 20 noiembrie 2015 se împlinesc 8 ani de lacrimi şi dor de când a plecat pentru totdeauna iubita noastră soţie şi bunică,

ZÁMBO ELISABETA.

Veşnic îţi vom păstra vie amintirea chipului tău drag în inimile noastre.

Te plâng mereu: soţul Andrei şi nepoata Moni

Ziua de 20 noiembrie e cea mai dureroasă zi, când a plecat dintre noi pentru totdeauna cel care a fost soţ şi tată,

BORA GHEORGHE.

Trei ani de lacrimi şi de dor/ N-au trecut întâmplător/ Trei ani în care n-am crezut/ Că noi pe tine te-am pierdut,/ Te-am aşteptat să vii mereu/ Dar ai plecat la Dumnezeu/ Lacrimi, dor şi suferinţă ai lăsat în urma ta. Dormi în pace suflet blând!

Soţia Maria şi fiica Mariana

Au trecut 13 ani de când scumpa noastră soţie, mamă, bunică,

SIMINA NEAGU

a plecat definitiv de lângă noi. Te vom păstra mereu, în suflet îngerul nostru drag! Parastasul şi slujba de pomenire sâmbătă, 21 noiembrie 2015, ora 12:30 la mormântul din Cimitirul Pomenirea.

Soţul Lucian, fiul Gheorghiţă cu soţia Linda şi nepotul Andrei

Se spune că nu murim dacă trăim în inimile celor care rămân în urma noastră! Aşa trăieşte de 10 ani iubita noastră mamă, bunică, străbunică, soacră,

VIOARA DREUCEAN (mama ICA).

O regretăm şi o plângem! Fie-i somnul lin şi memoria binecuvântată!

Fam. Popescu, Dreucean, Marcu

Aprindem o lumânare şi aşezăm un buchet de flori şi amintiri dragi, gânduri de recunoştinţă şi lacrimi pe mormântul celui care a fost

BAN MIHAI din Şepreuş,

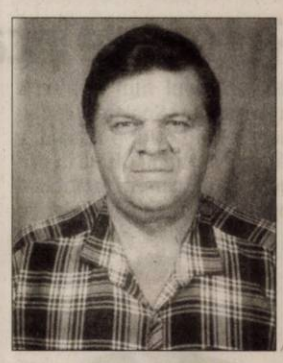

un soţ, un părinte, socru şi bunic iubitor. Se împlinesc 10 ani de la trecerea în nefiinţă. Dumnezeu să-i dea odihnă veşnică!

Familia

EVIDENŢIAZĂ-TE!

Text: **DATA apariţiei:**.....

Talon valabil până în 31 decembrie 2015

Date personale:

Nume şi Prenume:

Telefon:

Buletin de identitate:

TALON + PREŢUL CATEGORIEI AFERENTE

Anunţurile se preiau zilnic, la ghişeu, până în ora 16°°, după această oră, se pot prelua doar prin intermediul sistemului online de preluare al anunţurilor disponibil pe www.jurnalaradean.ro . Anunţurile de mică publicitate din Jurnal Aradean se publică pe baza talonului din ziar
Redacţia nu îşi asumă responsabilitatea pentru conţinutul anunţurilor de mică publicitate!

JURNAL ARADEAN

Publicitate: mică: 0257/210.775; mare: 0257/280.904

Blondie FOTO: FAN

Incluse în Hall of Famme

LOS ANGELES. Albume și cântece lansate de trupele rock Fleetwood Mac și Grateful Dead, interpreții de jazz Miles Davis, Ella Fitzgerald și Louis Armstrong și cântărețele Blondie și Roberta Flack vor fi incluse în Grammy Hall of Fame, a anunțat, miercuri, The Recording Academy.

Albumul „American Beauty", lansat de grupul Grateful Dead în 1970, desemnat de revista Rolling Stone în 2012 drept unul dintre cele mai bune 500 de discuri din toate timpurile, va fi inclus în Grammy Hall of Fame, după ce trupa americană își va încheia turneul final, punând astfel capăt unei cariere de 50 de ani.

Albumul „Fleetwood Mac" al trupei omonime, lansat în 1975, care include piese celebre precum „Rhiannon" și „Say You Love Me", va fi de asemenea inclus în Grammy Hall of Fame, ca și materialul discografic „The Basement Tapes", lansat în același an de Bob Dylan and The Band.

În total, 26 de albume și cântece, provenind din toate genurile muzicale și care au o vechime de cel puțin 25 de ani, au fost selecționate.

SURSA: MEDIAFAX

A furnizat o probă ADN

Al Bano FOTO EPA

ROMA. O probă de ADN de la cântărețul de muzică pop italian Al Bano a fost luată la cererea autorităților judiciare americane pentru a compara ADN-ul acestuia cu cel al unei femei ucise în Florida în 1996, a cărei descriere se potrivește cu cea a fiicei sale dispărute, Ylenia Carrisi, au indicat marți surse judiciare, citate de agenția de presă italiană ANSA. Noua direcție luată de ancheta privind dispariția tinerei Ylenia în 1994 vine după ce un șofer de camion a mărturisit că a ucis o fată întâlnită la o benzinărie, care își spunea „Suzanne", nume folosit de fiica lui Al Bano și a Rominei Power în timpul unei scurte ședere în Statele Unite. Tânăra a fost văzută ultima oară în New Orleans. În prezent, un șerif din comitatul Palm Beach efectuează o anchetă asupra corpului unei fete ucise în 1996, al cărei corp nu a fost la momentul respectiv identificat. O reconstrucție a feței fetei ucise, realizată de către un expert, sugerează o asemănare clară cu Ylenia, au indicat sursele judiciare.

SURSA: AGERPRES

Pledează pentru o Europă milostivă

Bono FOTO: EPA

BELFAST. Trupa irlandeză de rock U2 a pledat pentru o Europă mai milostivă cu refugiații după atentatele de vineri de la Paris, exprimându-și totodată solidaritatea cu Franța într-un concert desfășurat la Belfast, relatează EFE. În timp concertului „Innocence + Experience Tour 2015", U2 - care și-a anulat spectacolul de la Paris din cauza masacrului - a proiectat imagini cu turnul Eiffel și Arcul de Triumf din Paris cu mesajele „Mai puternici decât frica" și „Vive la France", dar și cu orașe siriene bombardate și cu refugiați mergând pe șinele de tren. U2 au cântat „City of Blinding Lights" ca un omagiu adus Parisului.

SURSA: AGERPRES

Nina
Este pasionată de sport și muzică. FOTO: PARTYORADEA

www.aradon.ro
Mai multe poze cu Nina

Iaurtul cu vanilie te face fericit

WASHINGTON. Faptul de a fi surprins plăcut sau neplăcut de gustul unui aliment poate schimba starea de spirit a unei persoane, potrivit unui studiu publicat în revista Food Research Internațional. În cadrul testului, trei grupuri de cel puțin 24 de participanți au primit fiecare pentru degustare două iaurturi dar cu arome și conținut de grăsime diferite. De asemenea, degustarea iaurturilor cu vanilie a generat un puternic răspuns emoțional pozitiv, sprijinind astfel concluziile cercetărilor anterioare care susțineau că plasarea unui odorizant cu miros de vanilie în spații cum sunt camerele de așteptare ale unui spital poate reduce agresivitatea.

Festivalul Luminilor, anulat

LYON. Festivalul Luminilor, care reunește în fiecare an, la începutul lunii decembrie, între două și trei milioane de persoane la Lyon, a fost anulat și înlocuit cu o zi de omagiu în memoria victimelor atentatelor din Paris, a anunțat joi primăria orașului.

„Vom transforma Festivalul Luminilor într-un omagiu adus victimelor atentatelor de la Paris", a spus primarul Gérard Collomb într-o conferință de presă, conform AFP. Evenimentul, care trebuia să aibă loc între 5 și 8 decembrie, va lăsa loc „unui profund omagiu adus victimelor, unui mesaj puternic de unitate" la 8 decembrie.

SURSA: MEDIAFAX

La medic
Un pui de pinguin african este controlat la Centrul pentru conservarea păsărilor din Capte Town, Africa de Sud. FOTO: EPA

Este vedeta unei expoziții

Expoziția prezintă circa 60 de ținute, haute-couture sau pret-a-porter, cele mai vechi datând din 1962.

Tinutele elegante ale Jacquelinei de Ribes FOTO: EPA

WASHINGTON. Jacqueline de Ribes, aristocrată, muză a marilor creatori de modă și simbol internațional al eleganței pariziene, este vedeta unei expoziții care se deschide joi la Costume Institute din Metropolitan Museum (Met) din New York, relatează AFP. Expoziția „Jacqueline de Ribes: l'art du style" este totodată un prilej de a admira o colecție impresionantă de rochii care i-au aparținut aristocratei franceze în vârstă de 86 de ani care a fost prietenă apropiată a unor designeri ca Yves Saint Laurent și Valentino și care, din 1956, figurează pe lista selectă a celor mai bine îmbrăcate femei din lume. În 1962 ea a fost inclusă în „Hall of Fame" (Panteonul) al modei și a fost preferata celor mai mari fotografi ai lumii. Expoziția, deschisă între 19 noiembrie și 21 februarie, prezintă circa 60 de ținute păstrate de „ultima regină a modei din Paris", care a avut această pasiune din copilărie.

După 53 de ani, Jacqueline de Ribes este încă activă în acest domeniu. Prima sa colecție a fost ovaționată de presa internațională, iar SUA au devenit repede piața sa de desfacere. Ea a condus firma până în 1995, când a renunțat din motive de sănătate. Numeroase piese expuse sunt create chiar de Jacqueline, în timp ce altele aparțin unor designeri celebri precum Giorgio Armani, Pierre Balmain, Bill Blass, Marc Bohan pour Casa Dior, Roberto Cavalli, John Galliano, Madame Gres (Alix Barton), Jean-Paul Gaultier, Guy Laroche, Yves Saint-Laurent sau Emmanuel Ungaro.

SURSA: AGERPRES

Record de încasări în China

BEIJING. Noul film din seria James Bond, „Spectre", cu Daniel Craig în rolul principal, a bătut recordul în China în primele zile ale lansării în cinematografe, obținând încasări de 58,9 milioane de dolari, relatează EFE. Agenția oficială de știri Xinhua a informat miercuri că noul film din seria James Bond a fost cel mai vizionat film de la lansarea sa vinerea trecută pe ecrane și primul film în 2D cu cele mai mari încasări înregistrate în weekend în China. Mai multe scene ale acestui lungmetraj, care a avut un buget de 350 de milioane de dolari, au fost filmate pe străzile metropolei chineze Shanghai. Daniel Craig, protagonistul noilor aventuri ale agentului 007, a participat la 11 noiembrie la programul de televiziune difuzat cu prilejul Zilei Celibatarilor în China.

Daniel Craig FOTO: EPA

SURSA: AGERPRES

Concert pentru victimele din Colectiv

BUCUREȘTI. Soprana Angela Gheorghiu va susține un concert extraordinar pe 29 noiembrie, la Ateneul Român, evenimentul fiind dedicat strângerii de fonduri necesare pentru tratamentul victimelor incendiului de la clubul Colectiv.

Alături de Angela Gheorghiu pe scenă se vor afla Corul și Orchestra Filarmonică „George Enescu", sub bagheta dirijorului Tiberiu Soare. Partener al evenimentului pentru strângerea și distribuirea fondurilor adunate este Fundația „Prețuiește Viața", condusă de Andreea Marin.

Artista subliniază că victimele de la Colectiv „au nevoie de acum încolo de susținerea întregii societăți românești, de promisiunea că asemenea dezastre nu se vor mai repeta".

SURSA: AGERPRES

Angela Gheorghiu FOTO: FAN

Tezaur roman în Elveția

BERNA. Un legumicultor elvețian a descoperit din întâmplare în livada sa de cireși un tezaur numismatic, îngropat de 1.700 de ani și datând din secolul al III-lea d. H., relatează joi AFP. Potrivit secției de arheologie a cantonului Argovia (nordul Elveției), unde a avut loc descoperirea, este vorba de cea mai importantă comoară numismatică din Elveția, cu 4.000 de piese cântărind 15 kilograme. Descoperirea a fost făcută la Ueken (Argovia). Comoara era îngropată iar monezile se află într-o stare de conservare excelentă, inscripțiile fiind încă lizibile, au indicat autoritățile cantonale.

SURSA: AGERPRES

FONDAT 1989, APARE LA ARAD, TEL. 0257/281.802, E-MAIL: REDACTIA.JURNALARADEAN@RUSSMEDIA.RO; PUBLICITATE.JURNALARADEAN@RUSSMEDIA.RO

Recomandări ale polițiștilor pentru șoferi
PAGINA 3

JURNAL ARĂDEAN

o marcă russmedia

Prof. Maria Paşcalău, despre proiectul iniţiat de Gimnazială 5
PAGINA 5

LUNI
23 NOIEMBRIE 2015
ANUL XXVII, NR. 7458
12 PAGINI - 1,50 LEI

8° Temperaturile se vor situa între 0 şi 8 grade. Vântul va sufla cu 8 km/h.

DIMINEAŢA | AMIAZA | SEARA

Sirenele au sunat de 34.795 ori

În primele nouă luni ale lui 2015 cele mai multe solicitări făcute la apelul unic de urgenţă 112 au fost din cauza stărilor febrile.

ARAD. De câte ori trece pe lângă noi ambulanța cu sirenele pornite? De câte ori suntem iritați de zgomotul care nu ne lasă să purtăm o conversație la telefon? De câte ori suntem nevoiți să facem loc pe șosea să treacă ambulanțele cu pacienți sau care merg spre pacienți? Știți de câte ori? De 34.795 de ori în primele nouă luni ale anului. Pentru 34.795 de pacienți zgomotul sirenei a fost cel mai așteptat sunet pentru că împreună cu el venea și speranța. Fie că a fost vorba de afecțiuni grave, puse sub cod roșu sau mai puțin grave, puse sub cod galben sau verde, pacienții arădeni nu au ezitat să sune la 112 pentru a chema Salvarea. Și a venit de fiecare dată. În cele mai multe cazuri doar pentru a oferi asistență medicală la domiciliu pentru că solicitările nu presupuneau și probleme grave de sănătate, dar de fiecare dată deplasarea este obligatorie. Doar 1.402 cazuri au necesitat și transportul pacienților la spital. Cele mai multe, 29.165, au fost catalogate cu cod galben, adică sunt considerate grave dar fără a necesita spitalizarea și peste 4.000 nu au fost grave. Pentru fiecare s-a efectuat deplasarea, indiferent dacă a fost foarte grav, grav sau doar o problemă minoră de sănătate. Nimeni nu își poate permite să refuze un apel la 112. Și pacienții știu asta, mai ales cei deja abonați ai serviciului de Ambulanță.
/P.3

...r construi parcări FOTO: V.G.

Locuri de parcare la Eternitatea

ARAD. Zeci de locuri de parcare vor fi construite până anul viitor pe strada Poetului, chiar lângă gardul ce desparte Cimitirul Eternitatea de Poetului. Nu o spunem noi, ci chiar edilul municipiului Arad, Gheorghe Falcă. /P.3

Au acordat primul ajutor FOTO: JA

Accident mortal la Vărădia de Mureş

VĂRĂDIA DE MUREŞ. Doi tineri, o femeie şi un bărbat, care se aflau într-un autoturism BMW, au fost azvârliți din mașină în urma impactului cu o autoutilitară. Bărbatul a decedat pe loc, iar femeia a fost grav rănită. /P.6

Loto din 22 noiembrie

6/49:	14, 43, 23, 21, 33, 16
NOROC	2 8 8 7 3 0 0
5/40:	37, 10, 33, 27, 22, 13
JOKER	15, 12, 11, 10, 1/14

Ceai

Top 5 ţări consumatoare de ceai (consum anual/persoană)

	kg
Turcia	2,1
Irlanda	2
Marea Britanie	2
Iran	1,4
Maroc	1,2

Grafica: JA Sursa: Confused.com

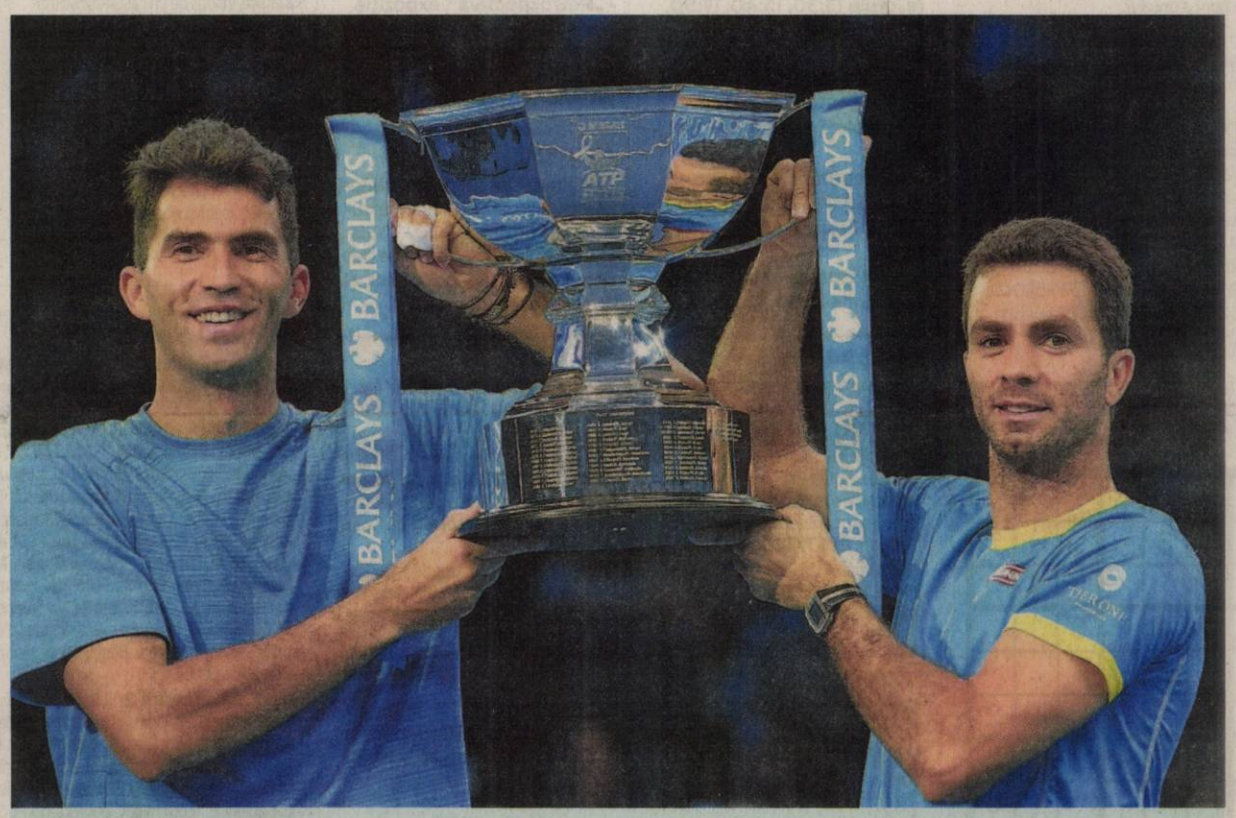

Tecău şi Rojer au câştigat Turneul Campionilor!

Perechea Horia Tecău/Jean-Julien Rojer (România/Olanda), cap de serie numărul 2, a câştigat Turneul Campionilor la dublu, după ce a învins, ieri, în finală, cu scorul de 6-4, 6-3, cuplul Florin Mergea/Rohan Bopanna (România/India, nr. 8). Tecău şi Rojer vor încheia anul 2015 pe primul loc în clasamentul echipelor de dublu. FOTO: EPA

Apeluri false FOTO:FAN

Revine metoda „accidentul"

ARAD. Vestea șoc a venit prin telefon. Cu detalii care nu lăsau loc de îndoială că cele relatate ar fi reale. Femeia care a ridicat receptorul a intrat în stare de șoc. Vocea de la celălalt capăt o informa că soțul ei a lovit o fetiță cu mașina. /P.5

Antonia şi Cargo, în concert la Arad

ARAD. Concerte rock, de muzică populară sau dance, sesiuni științifice și prezentări de carte cu ocazia Zilei Naționale a României. Totul va începe din 28 noiembrie și se va finaliza pe 1 Decembrie. /P.3

Tribunalul Arad FOTO: FAN

Hoţii de biciclete, la judecată

ARAD. Inculpații din „lotul Fazi" au fost trimiși în judecată într-un dosar în care prejudiciul se ridică la peste 620 de mii de euro, primul termen având loc vineri, 20 noiembrie, la Tribunalul Arad. Aceștia sunt acuzați că au furat 371 de biciclete dintr-un depozit din Belgia. /P.6

Sanevit, la loc comanda!

Situaţia fabricii de seringi e din nou în aer după ce la licitaţia organizată săptămâna trecută, pentru vânzarea societăţii, nu s-a prezentat nimeni.

ARAD. Bucuria de la sfârșitul lunii septembrie, când Ministerul Economiei, prin Oficiul Participațiilor Statului și Privatizării în Industrie (OPSPI) a făcut publică „oferta de vânzare acțiuni prin licitație cu strigare" a Sanevit 2003, ne-a fost retezată săptămâna trecută, când am aflat de eșecul licitației. Reprezentanții OPSPI au declarat pentru Jurnal arădean/ Aradon că „nu s-a prezentat nimeni, deci licitația nu a putut să aibă loc". Era și culmea să se ofere cineva să plătească 7,5 milioane de euro pentru fosta fabrică de seringi și celelalte active - terenuri și clădiri - ale societății! Asta în condițiile în care fabrica e nefuncțională de ani de zile, utilajele au rămas încremenite în timp, iar restanțele salariale și datoriile la buget pun capac dezastrului.

Ce va urma? „Nu știm, trebuie să analizăm, să vedem ce hotărăște conducerea Ministerului Economiei, care deține societatea. În funcție de asta, vom vedea ce vom face" - au declarat pentru Jurnal arădean/ Aradon reprezentanții OPSPI. Carevasăzică, puțintică răbdare!

JA-D.D.

Accident pe DN69

Patru persoane au fost rănite în urma unui accident de circulaţie produs sâmbătă după-masa pe DN69, între Şagu şi Vinga. O autoutilitară a pătruns pe contrasens şi a intrat într-o maşină care circula regulamentar. În urma impactului, şoferul maşinii şi pasagera din dreapta au rămas încarceraţi, femeia ajungând în stare gravă la spital. /P.6 FOTO: FAN

C. Rus, eroul UTA-ei FOTO: FAN

UTA e, din nou, pe primul loc

ARAD. Meciul cu U. Cluj a fost unul complicat pentru UTA, dar - până la urmă - cele trei puncte au rămas la Arad. Ciprian Rus a reușit un eurogol, care a decis meciul. /P.7

Remember: 23 noiembrie

1644 Se publică Areopagitica de John Milton

1682 A murit Claude Lorrain, pictor francez (n. 1600)

1754 S-a născut Abraham Baldwin, unul dintre părinţii fondatori ai SUA (d. 1807)

1888 S-a născut Harpo Marx (Adolph Arthur Marx), comic american şi actor (d. 1964)

1901 S-a născut Marieluise Fleißer, scriitoare germană (d. 1974)

1906 S-a născut Sait Faik Abasıyanık, scriitor turc (d. 1954)

1920 S-a născut Paul Celan, poet de limbă germană (d. 1970)

1923 A murit Urmuz (Dimitrie Demetrescu Buzău), unul dintre cei mai originali reprezentanţi ai literaturii române de avangardă (n. 1883)

1933 S-a născut Krzysztof Penderecki, compozitor polonez

1941 S-a născut **Franco Nero,** actor italian

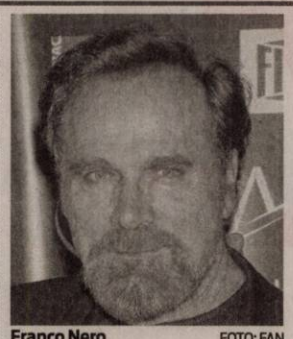

Franco Nero FOTO: FAN

1948 S-a născut Grete Tartler, poetă, eseistă românca

1949 A murit Carol Ardeleanu , prozator (n. 1883)

1951 S-a născut Nicolae Horia Nicoară, poet român

1953 S-a născut Lucian Perţa, poet român

1953 A murit Ilie E. Toroutiu, critic, istoric literar, folclorist şi traducător (n. 1888)

1966 S-a născut Vincent Cassel, actor francez, regizor, producător

1991 Freddie Mercury anunţă public că are SIDA; a murit a doua zi.

Telefoane utile

☎ INFORMAŢII TELEFONICE: 118.932; ☎ ROBOT: 1958; ☎ APEL UNIC DE URGENŢĂ (SALVARE, POLIŢIE, Pompieri): 112; ☎ PRIMĂRIA MUNICIPIULUI ARAD: Program de relaţii cu publicul (camera 5) luni-vineri între orele 8-20. Tel.: 0257/284.744; tel. centrală: 0257/281.850; ☎ S.C. E.ON GAZ ROMÂNIA - Sucursala Arad - Dispecerat şi intervenţie telefon:0357/403.321; ☎ DERANJAMENTE CURENT ELECTRIC: 0257/929; ☎ INFORMAŢII CFR: 0257/231.777; ☎ PROTECŢIA CONSUMATORULUI: B-dul Revoluţiei, nr. 50. Telefon: 0257/257.049; ☎ POLIŢIA LOCALĂ: 0257/939; ☎ SC CET (Dispecerat şi intervenţie termoficare): 0357/412.244; 0257/ 231.367; 0357/412.233.

Sudoku

REGULI: În fiecare bloc sunt câteva cifre între 1 şi 9, stabilite dinainte. Acestea trebuie completate cu cifrele lipsă, în aşa fel încât fiecare număr să figureze o singură dată. De asemenea, cifrele de la 1 la 9 trebuie să figureze o singură dată atât pe rândurile orizontale cât şi pe coloanele verticale ale celor nouă blocuri luate împreună.

ÎNCEPĂTORI

			8		6			
6				3				
						8	4	
7			1	4		6		
		8		7				
		9			3			2
		5			4			
9								3
1	3	7		5	2			8

AVANSAŢI

				6				5
				1				
1		6			4		3	8
		9	4				1	
7		5				9		
	8							
2	7							
			3		7			
6		8			1		9	2

Soluţiile jocurilor din numărul precedent:

ÎNCEPĂTORI

3	5	2	6	4	1	9	8	7
6	4	8	3	9	7	1	5	2
9	1	7	2	8	5	3	4	6
5	8	6	1	3	9	7	2	4
2	3	1	4	7	8	5	6	9
4	7	9	5	2	6	8	3	1
8	9	3	7	6	2	4	1	5
1	6	4	9	5	3	2	7	8
7	2	5	8	1	4	6	9	3

AVANSAŢI

3	9	5	1	8	6	7	4	2
1	8	7	4	2	9	6	3	5
4	2	6	7	3	5	8	1	9
7	4	9	3	5	8	1	2	6
6	1	8	2	4	7	5	9	3
2	5	3	9	6	1	4	7	8
5	3	4	8	7	2	9	6	1
8	7	1	6	9	3	2	5	4
9	6	2	5	1	4	3	8	7

UNDE MERGEM în Arad

Cinema

CINEMA CITY ATRIUM

- **Bucureşti NonStop, ora 16:30**
- **Crăiasa zăpezii -3D, orele 13:00, 14:40, 16:20, 18:10**
- **Crimson peak, ora 18:30**
- **Everest -3D, ora 22:30**
- **Gangsteri de legendă, ora 21:00**
- **Goosebumps -3D, orele 17:00, 19:10, 21:20**
- **Hotel Transilvania 2, ora 14:30**
- **Hotel Transilvania 2 -3D, orele 13:40, 15:40, 17:40**
- **Jocurile foamei: Revolta Partea a II-a -3D, orele 13:50, 15:00, 16:40, 17:50, 19:30, 20:40, 22:20**
- **Marţianul -3D, ora 19:40**
- **Pan: Aventuri în Ţara de Nicăieri -3D, ora 14:30**
- **Pe malul mării, orele 14:10, 16:50, 19:20, 22:00**
- **Spectre, orele 14:20, 15:50, 17:20, 18:50, 20:20, 21:50**
- **Super şef -2D, ora 20:00**
- **The Green Inferno, ora 22:10**
- **Ultimul vânător de vrăjitoare, orele 13:30, 15:40, 17:50, 20:10, 22:40**

CINEMA CITY GALLERIA

- **Crăiasa zăpezii -3D, orele 13:20, 15:00, 16:50, 18:50**
- **Gangsteri de legendă, ora 17:20**
- **Goosebumps -3D, orele 15:40, 18:00, 20:20, 22:40**
- **Hotel Transilvania 2, ora 13:00**
- **Hotel Transilvania 2 -3D, dublat, orele 14:50, 17:00**
- **Hotel Transilvania 2 -3D, subtitrat, ora 19:00**
- **Jocurile foamei: Revolta Partea a II-a -3D, orele 13:10, 14:20, 16:00, 17:10, 18:40, 20:00, 21:30, 22:50**
- **Marţianul -3D, ora 20:40**
- **Spectre, orele 13:20, 15:00, 16:20, 18:10, 19:10, 21:10, 22:10**
- **Super şef -2D, ora 21:00**
- **Ultimul vânător de vrăjitoare, orele 15:10, 20:10, 22:20**

Lansare de carte

- **„Aradul şi planeta balonului oval",** semnată de regretatul profesor Tiberiu Ţiganu (vineri, 27 noiembrie, ora 17, la Hotelul „Coandi")

Teatre

TEATRUL DE MARIONETE

- **„Gulliver în Ţara Lilliput" -** PREMIERA. Regia: Cristian Mitescu, Scenografia: Eugenia Tărăşescu Jianu, Muzica: Dan Bălan (duminică, 29 noiembrie, ora 11.00)

Vernisaj

- **„Retrospectiva",** expoziţie perrsonală de fotografie Filip Rotaru (miercuri, 2 decembrie, ora 18.00, în Sala Clio a Complexului Muzeal Arad)

Filatelie

- **Întâlnire filatelică.** Societatea „Aradul" vă invită în fiecare duminică, între orele 9.30 - 12.30, la o întâlnire filatelică ce se desfăşoară la Casa Sindicatelor, et. 2, camera 48.

Sănătate

- **CABINET GINECOLOGIC:** Cabinet ginecologic Arad, B-dul Decebal 11 (lângă Hotel Aradul), chiuretaj medicamentos, eco 4 D, test PAP.TEL: 0770823850, 0723643581
- **Policlinica DR. TURCIN, oferă:** Cardiologie (EKG, Ecografie cardiacă, Doppler vascular, Holter EKG si TA, Test de efort), Oftalmologie **(NOU - chirurgie pol anterior; CV computerizat; optică medicală),** ORL (videoendoscopie), pneumologie, gastroenterologie, neuropsihiatrie, medicină de familie, ecografii generale. **Telefon: 0257/285510, www.policlinica-turcin.ro**
- **Farmacia GLYKON - UTA,** Bl U 6 (vis-a-vis de biserica în construcţie). Deschis zilnic: luni-vineri 07.00 -21.00 sâmbătă şi duminică 08.00-18.00. **Telefon: 0257/241197.**

Întreruperi de curent

Marţi, 24 noiembrie 2015. În judeţ, h 8 - 18: Moneasa (p), Tălagiu, Pleşcuţa, Budeşti, Aldeşti, Voievodeni, Răpsig, Camna, Tauţ, Minişu de Sus, Nadăş, Minişel, Sebiş, străzile Crişului, Morii, Oituz, Zărandului, Steluţei,Mimozei, Crinului.

Pieţe şi târguri

Azi este zi de piaţă la Curtici, Nădlac, Bocsig, Gurahonţ, Moneasa, Pilu, Vladimirescu. **Tot astăzi se organizează târg săptămânal la** Gurahonţ şi Bârzava.

Mâine, marţi, este zi de piaţă la Sebiş, Almaş, Apateu, Semlac, Sântana, Şilindia, Vârfurile.

Horoscop

BERBECUL (III.21.-IV.20.)
În cursul dimineţii luaţi o hotărâre, în urmă căreia sunteţi nevoit să vă schimbaţi programul. Un prieten vă solicită sprijinul într-o problemă de sănătate.

TAURUL (IV.21.-V.20.)
Sunteţi anunţat că mâine veţi pleca într-o călătorie în interes de serviciu. Aceasta va determina schimbări benefice în relaţiile sentimentale.

GEMENII (V.21.-VI.21.)
Puteţi aborda probleme importante din domeniul afacerilor şi sunteţi capabil să finalizaţi lucrări începute cu mai mult timp în urmă. Aveţi ocazia să rezolvaţi probleme financiare.

RACUL (VI.22.-VII.22.)
Sunteţi foarte activ şi sociabil, ceea ce favorizează relaţiile de colaborare. Se pare că aveţi prbleme sentimentale. Pe plan profesional şi al sănătăţii nu aveţi niciun motiv de îngrijorare.

LEUL (VII.23.-VIII.23.)
Se anunţă un succes remarcabil într-o afacere, însoţit de un câştig substanţial. În partea a doua a zilei, vi se propune o colaborare.

FECIOARA (VIII.24.-IX.23.)
Sunt favorizate relaţiile de colaborare. Toate activităţile începute azi au mari şanse de reuşită. Aveţi succes în afaceri şi puteţi rezolva problemele financiare ale familiei.

BALANŢA (IX.24.-X.23.)
Au loc schimbări benefice în viaţa dumneavoastră, atât pe plan profesional, cât şi social. Metodele pe care le aplicaţi, deşi nu sunt pe placul tuturor, vă ajută să va îndepliniţi obiectivele.

SCORPIONUL (X.24.-XI.22.)
Sunteţi într-o formă intelectuală foarte bună şi colaboraţi excelent cu persoanele din anturaj. Aveţi succes în toate activităţile legate de familie şi cămin.

SĂGETĂTORUL (XI.23.-XII.21.)
Aveţi parte de un succes neaşteptat pe plan social şi financiar. Nu pierdeţi momentul favorabil, dar nici nu forţaţi nota!

CAPRICORNUL (XII.22.-I.20.)
După o perioadă de dezamăgiri, astăzi sunteţi plăcut surprins de succese nesperate în domeniul financiar şi pe planul relaţiilor sentimentale.

VĂRSĂTORUL (I.21.-II.20.)
În prima parte a zilei vă ocupaţi de rezolvarea unei probleme financiare de care depinde reuşita unei afaceri. Pentru aceasta, sunteţi nevoit să plecaţi într-o scurtă călătorie.

PEŞTII (II.21.-III.20.)
Se pare că primiţi o prima sau o moştenire neaşteptată. Dacă va întrebaţi ce ar fi mai bine să faceţi cu banii, iată o sugestie: astăzi sunt favorizate investiţiile pe termen lung.

Citire apometre

Luni, 23 noiembrie 2015. Blocuri D. Bolintineanu, C. Davilla, A. Russo, T. Moşoiu, S. Drăgoi, I. Suciu, Praporgescu, Malul Mureşului, N. Grigorescu, blocuri Calea Aurel Vlaicu „I", „U", „Y", Colonia Fraţii Neumann, Orăştie, Slănic, Haţeg, blocuri Faleza Sud, Războieni, Răzvan, Boemiei, Vidra, I. Slavici, Porumbului, Orient, Cometei, Orion, Grădina Poştei, Satelit, Salcâmului, T. Ciparius, Privighetorii, Castor, Pelicanului, Rândunicii, Vezuviu, D. Zamfirescu, I. Minulescu, I. Agârbiceanu, Romaniţei, Păpădiei, Vărădiei, Şoimului, Diamant, Cristal, Turturicii, Porumbiţei, Abatorului, Latină, Biruinţei, Venus, I. Raţiu, A. Karoly, Pădurii, Griviţei fără soţ, Griviţei cu soţ, Mărului, Zorilor, Clujului fără soţ, Badea Cârţan, I. Cardoş, Trandafirilor, N. Alexici, Cuza Vodă, Ghica Vodă, Ialomiţei, Spătarul Borcea, Reşiţei, malul Mureşului, Ghe. Barițiu, L. Szantay, Meţianu, Românului, P-ţa Catedralei, Academia Teologică, E. Gojdu, Tribunul Buteanu, A. Gavra, S. Tekelia, Preparandiei, Florilor, p-ţa Heim Domokoş, Dornei, M. Scaevola, M. Eminescu, Transilvaniei, Ghe. Şincai, Episcopiei, V. Alecsandri, I. Chendi, Voltaire, L. Blaga, I. Georgescu, Desseanu, Mărăşeşti, Partizanilor, Gelu, Pescarilor, Cehov.

Marţi, 24 noiembrie 2015. Partizanilor, Gelu, Pescarilor, Grădina Poştei, Cehov, Crasna, Egalităţii, Doinei, Odobescu, Tocilescu, Buciumului, Rândunicii, Vezuviu, D. Zamfirescu, I. Minulescu, I. Agârbiceanu, Romaniţei, Păpădiei, Vărădiei, Rozelor, Râşnov, Viitorului, Someşului, Câmpul Florilor, Trenului, Abatorului, Latină, Biruinţei, Venus, I. Raţiu, A. Karoly, E. Murgu, Pionierilor, Condurăşilor, Calvin, P-ţa Pompierilor, C. Gergely, E. Teodoroiu, V. Goldiş, Cicio Pop, M. Eminescu, Transilvaniei, Ghe. Şincai, Sinaia, Cuza Vodă, Ghica Vodă, Ialomiţei, Spătarul Borcea, Reşiţei, Malul Mureşului, Dragalina, Tâmavelor, Aviator Georgescu, B. Margareta, Unirii, N. Bălcescu, P-ţa A. Iancu, Episcopiei, V. Alecsandri, I. Chendi, Voltaire, L. Blaga, I. Georgescu, Desseanu, O. Goga, S. Gyula, I. L. Caragiale, D. Sibii, Horia, V. Babeş, I. Sava, P-ţa M. Viteazul, Cloşca, Ghe. Popa, V. Milea, I. Vidu, Călugăreni, Andreescu, Decebal, R. Cărpenişan, C. Petreanu, A. Vlad, O. Băncilă, T. Ceotea, P-ţa Mică.

Vremea

Luni, 23 noiembrie

www.aradon.ro

2° LA ORA 6 — temperaturile se vor situa între 0 şi 2 grade. Vântul va sufla cu dinspre 8 km/h dinspre S.

6° LA ORA 18 — temperaturile se vor situa între 4 şi 6 grade. Vântul va sufla cu 6 km/h dinspre N.

Ziua precedentă

Arad	0–7	Umiditate:	91%
Lipova	0–7	Presiune:	1015,92 mb
Chişineu- Criş	0–7	Precipitaţii:	50%
Săvârşin	-1–6	Vânt:	16 km/h
Sebiş	-1–6	Direcţie vânt:	SV

Azi

Temperaturile se vor situa între 0 şi 8 grade. Vântul va sufla cu 8 km/h, dinspre S.

Soarele

Răsare: 07:30
Apune: 17:04

FAZELE LUNII

11.11 · 19.11 · 26.11 · 3.12

MARŢI	MIERCURI	JOI	VINERI
0° 6°	0° 6°	1° 7°	0° 6°
ploaie	înnorat	înnorat	ploi şi ninsori

Calendar

Biserica ortodoxă: Sf. Cuv. Antonie de la Iezerul-Vâlcea; Sf. Ier. Amfilohie, ep. Iconiei, şi Grigorie, ep. Acragandelor (Dezlegare la peşte)
Biserica greco-catolică: Sf. ep. Amfilochie; Sf. ep. Grigore
Biserica romano-catolică: Ss. Clement I, pp. m.; Columban, abate; Lucreţia, m.

Prognoză pentru trei zile

Temperaturile minime vor fi cuprinse între 0 şi 1 grade, iar cele maxime între 6 şi 7 grade.

Temp.minime: 0-1°C
Temp.maxime: 6-7°C

JURNAL ARĂDEAN
B-dul Revoluţiei nr. 62, Arad
BRAT Auditat de BRAT
Reclamaţii difuzare: 0257/212.032

Secretariat: 0257.281802 (centrala), fax - 0257.212.012
Şef departament difuzare: Carmen Csordas
Marea publicitate: 0257.280904
Mica publicitate: 0257.210775; B-dul Revoluţiei, nr. 81
Tiparul executat la: Tipografia Russmedia Kft. Debrecen

Redactor şef: Adriana Barbu (8416) Responsabil de număr: Diana Duţu
Secretar general de redacţie: Gabriela Groza (8423); **Departamente: Eveniment:** Simona Butaru, Monica Ardelean (8405), Alin Gherasim (8417), Ioana Costaş (8414); Valentin Goran (8405); **Politic:** Simion Todoca (8434); **Economic:** Andreea Pintea (8415); **Cultură, Învăţământ:** Vasile Filip (8421); **Social:** Diana Duţu (8413); **Sport:** Daniel Scridon (8424), Leo Sfâra (8422), Dan Lazăr (8406).
Tehnoredactare: Ghizela Şerban (8409), Munteanu Daniel (8411).
REDACŢIE: tel. 0257.281802 (centrala); fax 0257.212.012, 0257.228.592; e-mail:redactia.jurnalaradean@russmedia.ro, adevaruldearad@russmedia.ro, publicitate.jurnalaradean@russmedia.ro, publicitate.adevarul@russmedia.ro

Locuri de parcare la cimitir

Cu ocazia reabilitării străzii Poetului, edilul municipiului anunţă că vor fi construite mai multe locuri de parcare lângă cimitirul Eternitatea.

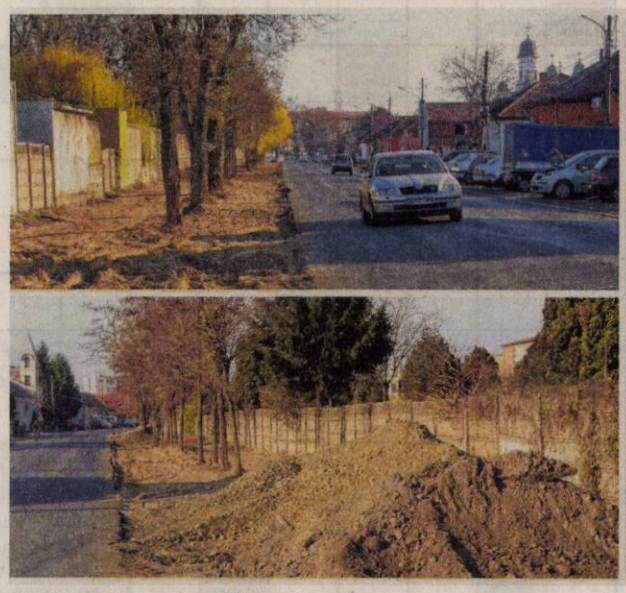

Cimitirul va dispune de zeci de locuri de parcare FOTO: V.G.

ARAD. Zeci de locuri de parcare vor fi construite anul viitor pe strada Poetului, chiar lângă gardul ce desparte Cimitirul Eternitatea de Poetului. Nu o spunem noi, ci chiar edilul municipiului Arad, Gheorghe Falcă. „Sperăm ca anul viitor să recepţionăm această parcare pentru că vrem să legăm Poetului de ceea ce înseamnă în acest moment stadionul UTA", a declarat Falcă. Pe lângă parcare, muncitorii vor mai finisa partea carosabilă, vor lucra la trotuare. Această stradă a dat multe bătăi de cap arădenilor din zonă sau şoferilor care au tranzitat-o, nu câteva luni şi câţiva ani buni. Pe lângă faptul că mai tot timpul această stradă a fost bombardată de gropi, la fiecare trimestru, venea câte o companie şi spărgea asfaltul. În urma lor, dezastru. Acum toţi nervii vor fi daţi uitării. Cel puţin după momentul recepţiei acestei lucrări. Tot primarul municipiului mai spune că, tot de anul viitor, traficul greu nu va mai intra în oraş.

Speranţe

Sperăm ca această lucrare să fie şi una de calitate şi mai sperăm ca cei de la gaz sau apă să nu spargă din nou asfaltul proaspăt turnat. Nu de alta dar ne-am obişnuit deja, după modelul multor străzi ale municipiului, ca minunea să ţină o zi, două, trei.

Parcări multe la Eternitatea

„În acest moment, lucrăm pe strada Poetului, am finalizat carosabilul. În continuare vom lucra la trotuare şi, în special, vom realiza parcările de lângă cimitirul Eternitatea. Am vorbit deja cu cei de la cimitire să avem mai multe intrări pentru a reuşi să aducem cât mai aproape relaţia de parcare cu intrările în cimitir. Vă pot spune că în momentul în care vom finaliza sensul giratoriu de pe Câmpul Liniştii pe acest traseu conform noului proiect, traficul greu nu va mai circula pe aici. Vehiculele vor veni pe Câmpul Liniştii şi vor întoarce la sensul giratoriu de la intersecţia Câmpul Liniştii cu Poetului", a declarat Gheorghe Falcă.

JA-V.G.

Antonia, Cargo şi Ştefan Muntenaş, în concert

Concerte rock, de muzică populară sau dance, sesiuni ştiinţifice şi prezentări de carte cu ocazia Zilei Naţionale a României.

ARAD. „Arad, Întâiul oraş al Unirii" este sloganul sub care timp de patru zile se va sărbători Ziua Naţională a României, 1 Decembrie. Totul va începe din 28 noiembrie cu o sesiune naţională de comunicări ştiinţifice „Aradul - centru politic al românilor transilvăneni", eveniment organizat în parteneriat cu Consiliul Judeţean, Universitatea „Aurel Vlaicu", Universitatea de Vest „Vasile Goldiş", Arhiepiscopia Aradului şi Serviciul Judeţean Arad al Arhivelor Naţionale. Acţiunea va debuta la ora 10.00, în sala Regele Ferdinand.

Ziua de 29 noiembrie este dedicată arădenilor iubitori de muzică rock, care se vor putea bucura de concertul aniversar Cargo ce va sărbători pe scenă 30 de ani de activitate. În deschidere, începând cu ora 18.00, vor concerta trupele Underdose, On The Edge şi Blackjack.

Iubitorii de muzică pop au ocazia de a participa la concertul What's Up şi Antonia din 30 noiembrie, tot începând cu ora 18.00.

Ziua de 1 Decembrie va fi sărbătorită prin expoziţii, sesiuni de comunicări, dar şi într-un cadru festiv tradiţional. Sala Regele Ferdinand va găzdui o expoziţie intitulată „Participarea arădenilor la primul război mondial şi la înfăptuirea României Mari", iar de la ora 18.00 profesorul Ioan Tuleu va avea o prezentare referitoare la „Mărturii din cel de-al doilea război mondial, memorialistică". De asemenea, primarul Gheorghe Falcă va avea o întâlnire cu veteranii de război şi văduvele acestora.

Începând cu ora 17.00 se dă startul spectacolelor folclorice tradiţionale, unde arădenii vor putea asculta atât soliştii vocali locali precum Ionuţ Langa, Mariana Şuşca sau Ştefan Muntenaş, cât şi ansambluri folclorice şi artişti naţionali îndrăgiţi precum Robert Târnăveanu, Tudor Furdui Iancu, Ovidiu Homorodean şi Matilda Pascal Cojocăriţa.

În faţa Primăriei

Toate concertele se vor desfăşura pe scena ce va fi amplasată pe platoul din faţa Palatului Administrativ.

În siguranţă pe şosele, pe vreme nefavorabilă

Poliţiştii arădeni recomandă tuturor participanţilor la trafic să conducă prudent şi să respecte cu stricteţe regulile de circulaţie.

ARAD. Precipitaţiile abundente pot influenţa negativ desfăşurarea traficului rutier. Pentru prevenirea producerii accidentelor de circulaţie pe fondul condiţiilor meteorologice nefavorabile, Inspectoratul de Poliţie Judeţean (IPJ) Arad vă recomandă să adaptaţi permanent viteza de rulare la condiţiile de drum şi de trafic, să circulaţi cu viteză redusă atât în localităţi, cât şi în afara lor, când partea carosabilă este umedă sau are îmbrăcămintea din piatră cubică. De asemenea, poliţiştii rutieri recomandă ca luminile de întâlnire să fie folosite în aceste condiţii pe timpul zilei permanent. Dacă apar blocaje rutiere temporare, poliţiştii rutieri recomandă să vă păstraţi calmul, să nu uitaţi de poliţetea rutieră, să nu blocaţi intersecţiile şi nu vă angajaţi în depăşirea unei coloane de autovehicule fără a avea o bună vizibilitate.

Păstraţi distanţa

„Păstraţi o distanţă de siguranţă faţă de autovehiculul care circulă în faţă! Circulaţi cu viteză redusă, pentru a putea frâna în condiţii de siguranţă! Evitaţi să acţionaţi brusc frâna şi mecanismele de direcţie, deoarece puteţi derapa foarte uşor! Întrucât vântul puternic afectează întotdeauna buna desfăşurare a circulaţiei rutiere, recomandăm conducătorilor auto să-şi sporească atenţia pe toată durata deplasării. Rafalele de vânt laterale modifică ţinuta de drum a maşinilor, cu atât mai mult cu cât viteza cu care se circulă este mai mare. Totodată, trebuie evitate oprirea sau staţionarea în dreptul copacilor de pe marginea drumurilor, pe care vântul puternic îi poate rupe", vă mai sfătuiesc reprezentanţii IPJ Arad. **JA-I.C.**

„Sacul galben", sabotat de deşeurile toamnei

Sacul galben nu este destinat colectării frunzelor şi deşeurilor vegetale, ci doar deşeurilor inscripţionate pe saci.

ARAD. „Sacul galben", cunoscută campanie de colectare selectivă a deşeurilor, este puţin bulversată din cauza... toamnei. Reprezentanţii societăţii de salubritate SC Polaris M Holding SRL atrag atenţia arădenilor că aceşti saci nu sunt destinaţi colectării frunzelor sau deşeurilor vegetale, ci doar ambalajelor tip PET, deşeuri de hârtie, mase plastice. „Societatea noastră îşi rezervă dreptul de a nu colecta sacii galbeni încărcaţi cu alte tipuri de deşeuri decât cele care sunt inscripţionate pe saci, respectiv ambalaje tip PET, deşeuri de hârtie, mase plastice", spun reprezentanţii societăţii. Dacă vor fi găsiţi saci galbeni plini cu frunze, aceştia riscă să rămână la poartă. „Angajaţii societăţii nu vor mai ridica sacii galbeni în care s-au adunat alte tipuri de deşeuri, în pofida sesizărilor venite tocmai din partea celor care nu respectă destinaţia acestora, pentru a nu crea un scurt circuit în activitatea de colectare şi transport selectiv al deşeurilor municipale", susţin cei de la Polaris. **JA-M.A.**

Sacul galben nu e pentru frunze

Colectare selectivă

De asemenea, societatea de salubritate solicită arădenilor să respecte culoarea containerelor şi să pună în ele deşeurile corespunzătoare. Cele albastre sunt dedicate ambalajelor de hârtie sau carton, cele galbene pentru mase plastice iar cele verzi pentru sticlă. SC Polaris M Holding SRL adună lună de lună aproximativ 150 de tone de deşeuri reciclabile.

Curs de operatori pentru secţii de votare

ARAD. Primăria Municipiului Arad organizează un curs pentru operatori calculator în secţii de votare. Persoanele interesate se pot înscrie până marţi, 24 noiembrie, la Primăria Municipiului Arad - Serviciul Administraţie Publică Locală, camera 37, program de luni până joi între orele 8:00 -17:00 şi vineri între orele 8:00 - 14:00. Modelul cererii de înscriere este disponibil pe site-ul www.primariaarad.ro. Această activitate este remunerată sub formă de indemnizaţie. Doritorii trebuie să îndeplinească următoarele condiţii: să aibă cetăţenia română şi domiciliul în România; să cunoască limba română; să aibă minimum18 ani; să fi absolvit învăţământul general obligatoriu; să deţină cunoştinţe de bază în tehnologia informaţiei. **JA-V.G.**

Group YOUR JOB, OUR WORK

ANGAJEAZĂ

- Montatori subansamble
- Controlori Calitate
- Muncitori Necalificaţi
- Confecţionere
- Stivuitorişti

Cerinţe:
- Studii medii
- Acuitate vizuală
- Dexteritate manuală
- Disponibilitatea de a lucra în schimburi

Se oferă:
- Salariu Atractiv
- Transport gratuit / asigurat
- Ore suplimentare plătite
- Spor de noapte
- Bonusuri lunare

CONTACT
Telefon: 0747 012 810
0758 048 583
E-mail: silvia.pantos@gigroup.com
Adresa: Arad, Piaţa Gării, bloc A, scara G, ap.26
(parter - lângă magazinul CHIC)

(2178 - H 287101)

Sirenele au sunat de 34.795 ori

În primele nouă luni ale lui 2015 cele mai multe solicitări făcute la apelul unic de urgenţă 112 au fost din cauza stărilor febrile.

ARAD. Frecvenţa cea mai mare dintre toate solicitările pentru primele nouă luni ale anului o au stările febrile la adulţi. Aproximativ şapte adulţi au suferit în fiecare zi de aceste simptome, adică 223 cazuri pe lună, respectiv 2012 pentru trei trimestre. Pe locul secund în topul cauzelor pentru care este apelat numărul 112, este insuficienţa respiratorie acută, unde observăm un număr mai mare de solicitări în timpul iernii. În total au fost înregistrate 1127 apeluri, adică 125 în fiecare lună, respectiv patru în fiecare zi. Urmează stările febrile la nou născuţi, unde au fost înregistrate 803 solicitări, adică aproximativ trei cazuri pe zi.

409 infarcturi miocardice

Nu mai puţin de 685 arădeni au sunat la ambulanţă deoarece au suferit accidente vasculare cerebrale. Un calcul simplu, care chiar dacă nu corespunde realităţii din teren, indică faptul că în fiecare lună, 76 arădeni au apelat serviciul unic de urgenţă, adică aproximativ cinci pacienţi la fiecare două zile. Dacă vorbim de afecţiuni mai grave, vă putem spune, conform statisticilor primite, că la fiecare trei zile doi arădeni au suferit stop cardio respirator. În total au fost înregistraţi 409 pacienţi, adică în medie 45 în fiecare lună. Tot în această perioadă au fost înregistrate 211 cazuri de infarct miocardic. Pentru aceştia sosirea la timp a ambulanţei poate însemna şansa la viaţă la hotarul cu moartea. Pentru aceştia sirenele aduc speranţa. **JA-V.G.**

Precizare

Precizăm că în cazurile enumerate mai sus numărul de urgenţe pentru fiecare zi reprezintă strict o medie matematică, deoarece periodicitatea cu care s-au petrecut este alta în funcţie de apelurile primite care nu ţin cont nici de matematică, nici de cât de aglomerată este o zi, nici dacă mai sunt sau nu ambulanţe disponibile.

CET H ARADA

S.C. CENTRALA ELECTRICĂ DE TERMOFICARE HIDROCARBURI S.A.
310169 Arad, Bd. Iuliu Maniu nr.65-71, CP 129, OP 10
tel. 0257/307766, 0257/307775 fax: 0257/270407, 0257/280788
email: contact@cetharad.ro r.p@cetharad.ro web: www.cetharad.ro
J02/1141/02.11.2009, RO 26176052 Cont IBAN RO56 INGB 00 16 0000 3746 8911

TÜV AUSTRIA

SC CET HIDROCARBURI SA ARAD

organizează licitaţie deschisă cu strigare în data de 08.12.2015 ora 10 pentru vânzare:

1. Automobil mixt ARO 324 - preţ de pornire a licitaţiei **2650** lei
2. Raboteză - preţ de pornire a licitaţiei **5033** Euro
3. Strung normal - preţ de pornire a licitaţiei **2501** Euro

Preţurile nu conţin TVA – Vânzarea acestora urmând a se face la preţul stabilit în urma licitaţiei + 24 % TVA.

Licitaţia va avea loc la sediul CET Hidrocarburi din strada Iuliu Maniu Nr.65-71 şi se va repeta în următoarele date: 15.12.2015 ora 10, 21.12.2015 ora 10, în caz de neadjudecare.
Informaţii suplimentare la Biroul Patrimoniu - Gestiuni - tel. 0257/307 764.

(2438 - H 295824)

Ambulanţă implicată într-un accident

Pacienta aflată în ambulanţă şi asistenta medicală au fost rănite în urma impactului.

Au acordat primul ajutor FOTO: JA

CĂPRUŢA. O ambulanţă care transporta o pacientă a fost implicată într-un accident rutier, duminică, în jurul orei 14.50, în localitatea Căpruţa. Ambulanţa, în care se aflau şoferul, o asistentă medicală şi o pacientă a intrat în coliziune laterală cu un microbuz de transport persoane (8+1 locuri) în care erau trei persoane. Microbuzul, care tracta o remorcă pe care se afla un autoturism, se deplasa dinspre Arad spre Deva, iar ambulanţa, care avea semnalele luminoase pornite, circula în sensul opus.

„În localitatea Căpruţa, într-o curbă deosebit de periculoasă, cele două autovehicule au intrat în coliziune laterală, ambulanţa părăsind partea carosabilă. În urma impactului au fost accidentate uşor două femei, asistenta medicală şi pacienta. Poliţiştii continuă cercetările pentru a stabili vinovăţia şi împrejurările în care s-a produs evenimentul rutier", a declarat agentul şef adjunct Ovidiu Liber, purtătorul de cuvânt al Inspectoratului de Poliţie Judeţean Arad. La locul accidentului au fost trimise două autospeciale SMURD (Arad şi Bârzava) pentru a acorda primul ajutor celor două femei rănite. Ambulanţa aparţine staţiei Săvârşin şi transporta la Spitalul Judeţean Arad o pacientă care a suferit un accident vascular cerebral. Circulaţia rutieră a fost îngreunată în zona producerii accidentului. S-a circulat pe o singură bandă, alternativ, în ambele sensuri. **JA – I.C.**

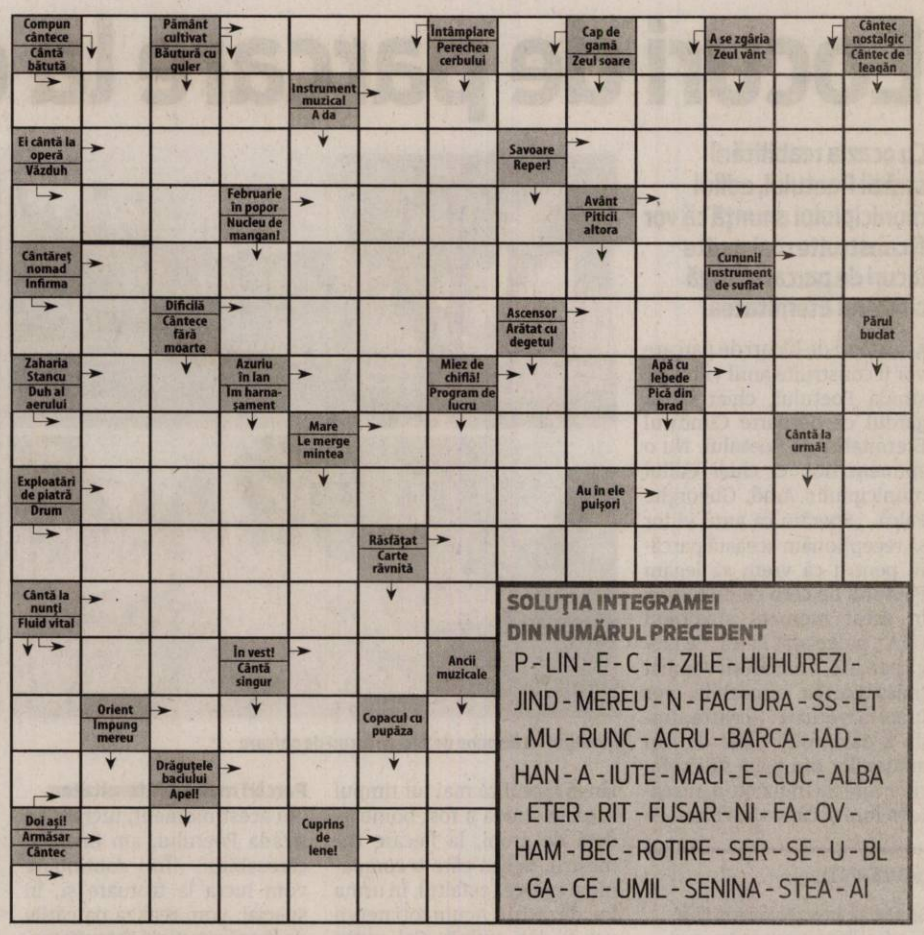

SOLUŢIA INTEGRAMEI DIN NUMĂRUL PRECEDENT

P - LIN - E - C - I - ZILE - HUHUREZI - JIND - MEREU - N - FACTURA - SS - ET - MU - RUNC - ACRU - BARCA - IAD - HAN - A - IUTE - MACI - E - CUC - ALBA - ETER - RIT - FUSAR - NI - FA - OV - HAM - BEC - ROTIRE - SER - SE - U - BL - GA - CE - UMIL - SENINA - STEA - AI

A vrut să întreţină relaţii sexuale cu un copil

Un bărbat a încercat să întreţină relaţii de natură sexuală cu un copil de 12 ani în curtea Bisericii Ortodoxe din Pilu.

PILU. Potrivit procurorilor Parchetului de pe lângă Judecătoria Arad. din probatoriul administrat în cauză a rezultat că: „În data de 13 aprilie 2014, în jurul orei 11:30, inculpatul Ardelean Emanuel David, în timp ce se afla în curtea bisericii ortodoxe din localitatea Pilu, judeţul Arad, a încercat să întreţină, prin constrângerea persoanei vătămate L.S.A., în vârstă de 12 ani, acte de natură sexuală constând în mimarea unui raport sexual, în urma actelor de constrângere persoana vătămată suferind leziuni traumatice ce au necesitat 7-8 zile de îngrijiri medicale".

Acum, procurorii Parchetului de pe lângă Judecătoria Chişineu-Criş l-au trimis în judecată pe bărbat, în stare de libertate, pentru comiterea infracţiuniii de tentativă la agresiune sexuală. Dosarul va fi soluţionat de Judecătoria Chişineu-Criş. **JA – I.C.**

Reţeta zilei

Somon în crustă de ierburi

INGREDIENTE: 4 bucăţi de somon, 3 felii de pâine, o legătură de pătrunjel, o lămâie, sare, piper, muştar, 2 linguri de ulei de măsline.

Pentru garnitură: castraveţi, rucola/salată (depinde ce preferaţi).

MOD DE PREPARARE

Preîncălziţi cuptorul. Într-un robot de bucătărie adăugaţi pâinea, pătrunjelul şi o lingură de ulei de măsline. Amestecaţi până obţineţi un amestec fin pe care îl condimentaţi apoi cu sare şi piper după gust. Pe o tavă aşezaţi hârtie de copt şi puneţi bucăţile de somon. Pe somon întindeţi câte o lingură de muştar, iar peste se pune din amestecul făcut la robot şi apăsaţi uşor ca să adere. Introduceţi tava la cuptor timp de aproximativ 15 minute, până când observaţi că somonul devine opac. Între timp, amestecaţi într-un castron zeama de la lămâie cu restul de ulei de măsline, sare, piper, după care tăiaţi castraveţii şi adăugaţi verdeaţa preferată. Pentru un efect deosebit, decojiţi castraveţii şi tăiaţi-i pe lung cu ajutorul ustensilei pentru decojire. Veţi obţine nişte fâşii lungi de castravete asemănătoare pastelor lungi şi late. **Poftă bună!**

Pentru mai multe reţete intră pe www.culinar.ro

Programe TV luni, 23 noiembrie

TVR 1

07.00 Telejurnal matinal. Sport, Meteo
08.00 Telejurnal matinal
09.00 Emisiune de Dragoş Pătraru
10.00 Tot ce contează. la atitudine!
11.00 Viaţa cu Derek. (serial, Canada, 2005)
11.30 Viaţa cu Derek. (serial, Canada, 2005)
12.00 Teleshopping
12.30 Puterea binelui. (Documentar, SUA , 2015)
13.00 Germana... la 1
14.00 Telejurnal
15.00 Teleshopping
15.30 Maghiara de pe unu
16.55 Vorbeşte corect! Prezintă Ruxandra Gheorghe-Negrea
17.00 Garantat 100%. (R)
18.00 Întrebări şi răspunderi
19.00 Emisiunea de luni. Moderator Mircea Radu
19.45 Vorbeşte corect! (R) Prezintă Ruxandra Gheorghe-Negrea
19.55 Starea zilei. Emisiune de Dragoş Pătraru
20.00 Telejurnal. Sport, Meteo
21.00 Gala Operelor Naţionale. Gala Operelor Naţionale este la cea de a treia ediţie. Organizată de Opera Naţională din Iaşi, condusă de reputata regizoare Beatrice Rancea, Gala va fi prezentată anul acesta de Irina Păcuraru şi Cătălin Sava.
22.00 Gala Operelor Naţionale Partea a II-a
23.10 Gala Operelor Naţionale Partea a III-a
00.40 Dosar România. (R)
01.40 La taifas cu Europa. (R)
02.30 O ţară mai bună. (R) Viaţa pe lista de aşteptare
03.00 Telejurnal. (R) Sport, Meteo
03.50 Vorbeşte corect! (R) Prezintă Ruxandra Gheorghe-Negrea

PRO TV

07.00 Ştirile PROTV
10.30 La Maruta (r)
13.00 Ştirile PROTV
14.00 Vorbeste lumea. Vorbeşte lumea a pregătit subiecte interesante, pe care cei patru prezentatori le vor dezbate în direct, de luni până vineri. Noutăţi din viaţa vedetelor autohtone, informaţii utile, dar şi trenduri şi subiecte de lifestyle se vor găsi pe agenda celor patru gazde ale emisiunii, care vor avea alături şi invitaţi surpriză împreună cu care vor comenta subiectul zilei.
16.00 Lectii de viata. „Lecţii de viaţă" este o producţie de tip ficţiune, bazată pe situaţii şi întâmplări reale, din viaţa cotidiană a familiilor. Sunt prezentate diverse situaţii inspirate din viaţa reală a familiilor.
17.00 Ştirile PROTV
17.30 La Maruta
19.00 Ştirile PROTV
20.30 MasterChef,
22.30 Las Fierbinti.
23.30 Stirile PROTV
00.00 Homeland: Reteaua terorii. serial, SUA, 2011. Danes este Carrie Mathison, ofiţer CIA, sancţionată pentru că a dus la capăt o misiune neautorizată în Irak. Mathison a fost mutată în departamentul de anti-terorism. Pe când era în Irak, ea a aflat de existenţa unui prizonier american care s-a întors împotriva guvernului şi a devenit complice al periculosului grup Al-Qaeda.
01.00 Jane si Maura: Detectivi in Boston. serial, SUA, 2010 Regia: Michael M. Robin. Cu: Angie Harmon, Sasha Alexan
02.00 Lectii de viata. (r)
03.00 Vorbeste lumea. (r)
05.30 La Maruta (r)

ANTENA 1

06.00 Observator
08.00 Neatza
10.50 In gura presei cu Mircea Badea
11.40 Teleshopping
12.00 Mireasă pentru fiul meu
13.00 Observator
14.00 Mireasă pentru fiul meu
16.00 Observator
17.00 Acces direct cu Simona Gherghe. „Acces Direct" este o emisiune axată pe actualitatea de zi cu zi, în care „vedetele" sunt oamenii obişnuiţi, cu problemele, bucuriile, grijile şi întâmplările lor ieşite din comun. Reporterii speciali aduc în atenţia telespectatorilor precum şi a publicului din platou cazuri impresionante de viaţă, subiecte sociale dar şi ştiri mondene din actualitatea fierbinte a vedetelor şi personalităţilor autohtone.
19.00 Observator
20.00 Observator special. cu Octavia Geamanu
20.30 Şerifi de România. Rona Hartner, Paula Chirilă, surorile de la Bambi (Raluca şi Denisa), Natalia Mateuţ, Andreea Tonciu, Giani Kiriţă, Vladimir Drăghia, Andrei Duban, Andrei Ştefănescu de la Alb Negru, CRBL şi Ionuţ Pitbull Ătodiresei intră în cel mai dur cantonament la care au fost supuse vedetele vreodată. Misiunile speciale pe care le vor primi îi vor face să lupte pentru a arăta că sunt „Şerifi de România" şi pentru a câştiga marele premiu în valoare de 10.000 de euro.
23.30 Un Show Păcătos cu Dan Capatos
01.00 Observator special. (r)
01.30 Şerifi de România
04.00 Acces direct (r)

HBO

06.00 Invincibil. Dramă, SUA, 2006. Regia: Ericson Core. Cu: Mark Wahlberg, Greg Kinnear, Elizabeth Banks, Kevin Conway
07.45 Nu. Dramă, Chile, 2012. Regia: Pablo Larraín. Cu: Néstor Cantillana, Luis Gnecco
09.40 Hoţul de cărţi. Dramă, SUA, 2013. Regia: Brian Percival
11.50 Filme şi vedete
12.20 Godzilla. SF, SUA, 2014. Regia: Gareth Edwards. Cu: Aaron Taylor-Johnson, Ken Watanabe, Elizabeth Olsen
14.25 Uriaşul meu. Comedie, SUA, 1998. Regia: Michael Lehmann. Cu: Billy Crystal, Kathleen Quinlan
16.10 Nuntaşi de închiriat. Comedie, SUA, 2015. Regia: Jeremy Garelick
17.55 Pe platourile de filmare
18.25 Aşa e viaţa. Dramă, SUA, 2014. Regia: Rob Reiner
20.00 Cei rămaşi. Serial, SUA, 2015.
21.00 Graţie şi durere. Serial, SUA, 2015.
22.00 Secţia de geriatrie. Serial, SUA, 2015.
22.30 I Origins. Dramă, SUA, 2014. Regia: Mike Cahill Cu: Michael Pitt, Brit Marling, Astrid Berges-Frisbey, Steven Yeun, Archie Panjabi
00.20 Doi prieteni şi un seducător. Comedie, SUA, 2014. Regia: Mike Young. Cu: Michael Rapaport, Bryan Callen, John Stamos, Tika Sumpter, Sean Young
01.55 12 încercări 2. Acţiune, SUA, 2013. Regia: Roel Reiné
03.30 Povestea lui Lizzie Borden. Dramă, SUA, 2014. Regia: Nick Gomez

TVR 2

08.10 Arta fericirii (R) **09.20** Cartea cea de toate zilele **09.30** Misterele istoriei (R) **10.00** Taipan – Cel mai veninos şarpe din lume **11.00** Arte, carte şi capricii(R) **13.00** Telejurnal **13.20** Arta fericirii **14.30** Cultura minorităţilor **15.00** Telejurnal **16.00** Ieri- Azi – Mâine **17.00** Nimic prea bun pentru un cowboy **18.00** Telejurnal **19.00** Câinii campioni **20.10** Buzunarul cu pâine **22.00** Ştiri **22.55** MomentAr **23.10** Dr. House **00.00** La fix (R) **01.00** Drumul lui Leşe (R) **02.00** Cartea cea de toate zilele **02.15** Arta fericirii (R)

AXN

07:10 Hannibal Post Mortem **07:20** Autopsia crimei **08:20** NCIS: Anchetă militară **09:20** Numerele **10:15** Medium **11:15** Sherlock Holmes şi Dr. Watson **12:15** Autopsia crimei **13:15** NCIS: Anchetă militară **14:15** Numerele **15:10** Medium **16:10** Sherlock Holmes şi Dr. Watson **17:10** Numerele **18:10** NCIS: Anchetă militară **19:10** Medium **20:10** Autopsia crimei **21:05** Cum să scapi nepedepsit **22:00** Hawaii 5.0 **22:55** Poliţişti fără frontiere **23:55** CURSA SPRE MUNTELE VRĂJITOAREI **01:50** Cum să scapi nepedepsit

ANTENA 3

6.00 Ştirile dimineţii **10.00** Previziunile zilei cu Sabina Iosub **11.00** Se întâmplă în România cu Maria Coman **12.00** Ştiri **13.00** Se întâmplă în România **14.00** Ştiri **15.00** Esenţial cu Mihaela Bârzila **16.00** Esenţial cu Mihaela Bârzila **17.00** 100 de minute cu Alessandra Stoicescu **18.00** 100 de minute **18.45** La ordinea zilei cu Dana Grecu şi Radu Tudor **20.30** Subiectiv cu Răzvan Dumitrescu **21.30** Sinteza zilei cu Mihai Gadea **23.15** In gura presei **0.00** Ştiri **1.00** Sinteza zilei

sc PAB ROMANIA SRL ANGAJEAZĂ:
→ Lăcătuşi confecţii metalice
→ Sudori (MIG-MAG)
→ Vopsitori industriali
→ Stivuitorişti
→ Electrician întreţinere
INFORMAŢII:
☎ 0747-021-276 şi la adresa: str Gradina Postei nr 1, Micalaca, orele 9:00 – 17:00.
(2318 - H 297487)

SOCIETATE COMERCIALĂ de DISTRIBUŢIE ANGAJEAZĂ
CONTABIL/ OPERATOR DATE
CV-URILE SE TRIMIT LA ADRESA DE E-MAIL:
cosmin.matis@panebo.ro
(2435 - H 321515)

EVIDENŢIAZĂ-TE!
Text: DATA apariţiei:.....
Talon valabil până în 31 decembrie 2015
Date personale:
Nume şi Prenume:
Telefon:
Buletin de identitate:
TALON + PREŢUL CATEGORIEI AFERENTE
Anunţurile se preiau zilnic, la ghişeu, până în ora 16[00], după această oră, se pot prelua doar prin intermediul sistemului online de preluare al anunţurilor disponibil pe www.jurnalaradean.ro . Anunţurile de mică publicitate din Jurnal Arădean se publică pe baza talonului din ziar
Redacţia nu îşi asumă responsabilitatea pentru conţinutul anunţurilor de mică publicitate!
JURNAL ARĂDEAN
RECLAME

„Bilingual Education: A Step Ahead”

Prima conferinţă din proiectul iniţiat de Şcoala Gimnazială Nr. 5 Arad şi finanţat de Comisia Europeană.

ARAD. La Universitatea „Aurel Vlaicu” Arad au avut loc, zilele trecute, lucrările primei conferinţe organizate în cadrul proiectului „Bilingual Education: A Step Ahead”, iniţiat de Şcoala Gimnazială Nr. 5 Arad şi finanţat de Comisia Europeană prin programul Erasmus plus. La reuniunea având ca temă educaţia bilingvă şi beneficiile acesteia asupra dezvoltării personalităţii umane au participat delegaţii din România, Polonia, Turcia şi Grecia.

Deschiderea lucrărilor Conferinţei a fost onorată de prezenţa d-lui Gheorghe Falcă, primarul Aradului, a d-lui Păstorel Gaşpar, prorector al Universităţii „Aurel Vlaicu”, a inspectorului şcolar general Claudius Mladin, a inspectorului şcolar limbi moderne Laura Nădăban şi Irinela Nicolae, inspector şcolar pentru educaţie timpurie în cadrul I.Ş.J. Constanţa care s-au adresat participanţilor, apreciind munca echipelor implicate în acest proiect deosebit de important, felicitându-le pentru rezultatele obţinute.

Au asistat la conferinţă: conducerea I.Ş.J. Arad, inspectori şcolari de diferite specialităţi, profesori de limbi moderne din învăţământul superior, liceal şi gimnazial din municipiul Arad, voluntari din Macedonia, Turcia, Italia, Spania, Uruguay, Iordania şi colectivul de cadre didactice de la Şcoala Gimnazială Nr. 5, în calitate de gazde şi organizatori.

Conferinţa a fost precedată de o expoziţie cu imagini din activităţile desfăşurate în cadrul proiectului. **JA-V.F.**

Mulţumiri

Directorul Şcolii Gimnaziale Nr. 5 Arad, prof. Maria Paşcalău mulţumeşte Universităţii „Aurel Vlaicu” Arad, personal rectorului prof. univ.dr. Ramona Lile, pentru deschiderea şi susţinerea dovedite, găzduind această acţiune foarte importantă în derularea proiectului.

La lucrările conferinţei FOTO: FAN

Metoda „accidentul” revine

A accidentat o fetiţă. Putea scăpa de plângerea penală dacă punea jos 650 de euro pentru a calma părinţii fetei.

Vestea mincinoasă vine întotdeauna prin telefon FOTO:FAN

ARAD. Vestea şoc a venit prin telefon. Cu detalii care nu lăsau loc de îndoială că cele relatate ar fi reale. Femeia care a ridicat receptorul a intrat în stare de şoc. Vocea de la celălalt capăt, care părea a fi a soţului ei, gâtuită de emoţie şi care se adresa cu un apelativ cunoscut doar în familie, o informa că a lovit o fetiţă cu maşina. Accidentul s-ar fi produs pe drumul pe care tocmai plecase cu câteva minute înainte. Iar telefonul a fost pasat unui „comandant” care, după ce i-a comunicat soţiei că soţul ei tocmai a fost arestat pentru 24 de ore, cerea 650 de euro pentru ca familia fetei accidentate să nu depună plângere. Timp de gândire 10 minute şi interdicţia clară de a mai suna pentru a cere detalii.

După 10 minute, telefonul a sunat din nou pentru a fi oferite detaliile legate de depunerea banilor. Doar că femeia nu avea bani şi între timp alţi membri ai familiei au luat legătura şi cu soţul ei care, evident nu fusese implicat în niciun eveniment rutier. Totul fusese o farsă pusă la cale după metoda clasică „accidentul” pentru a-i lua nişte bani. La un moment dat, în timpul discuţiei, chiar s-a negociat un pic suma care se putea reduce şi la jumătate.

Metoda accidentul

La câteva ore după ce totul fusese infirmat, după ce ştia că soţul ei este bine şi nu a păţit nimic, femeia încă era în stare de şoc. La fel ca şi cei din familie. „Poveştile pe care ţi le spun la telefon sunt foarte exacte. Ştia cum i se spune în familie doamnei, ştia unde se află pentru că se afla în vizită la fiica ei, ştia unde a plecat soţul. Totul părea verosimil. Şi dacă mai punem şi şocul unei asemenea veşti, erau toate şansele să crezi toată povestea”, ne relatează un apropiat al familiei, care a decis să facă publică toată întâmplarea pentru a-i avertiza pe arădeni.

O poveste care seamănă cu multe altele despre care am mai scris. Poliţiştii au numit-o „metoda accidentul”, care a făcut multe victime printre arădeni. Unii au dat şi banii, alţii au fost doar şocaţi de vestea venită prin telefon. Toţi au fost victimele unor „voci” care nu se ştie de unde au foarte multe informaţii legate de viitoarele „victime”, despre viaţa lor privată, despre drumurile lor şi locul în care se află. Chiar dacă şocul nu poate fi evitat, poate fi evitat transferul de bani, cu puţină luciditate şi cu o minimă verificare a situaţiei. Sau cu un telefon la poliţie care poate infirma presupusul accident. **JA-M.A.**

Avertizare

Orice veste reală legată de un eveniment tragic în care a fost implicat unul din membrii familiei nu este condiţionată de oferirea unor sume de bani. Niciodată nu se cer bani la telefon, şi în nici un caz din partea poliţiştilor, pentru a diminua urmările unui accident rutier. Orice telefon de acest gen trebuie raportat la poliţie şi verificaţi, dacă se poate, informaţiile oferite. Şi nu daţi bani acestor persoane.

Dentiştii arădeni se pregătesc de vot

ARAD. Colegiul Medicilor Dentişti (CMD) din Arad se pregăteşte de alegerea unei noi echipe de conducere. Potrivit calendarului de alegeri, depunerea candidaturilor se face inclusiv azi, 23 noiembrie 2015, între orele 10.00-18.00, la sediul CMD Arad (strada Călăraşilor nr.3). Termenul final pentru comunicarea admiterii sau respingerii candidaturilor este 23-24 noiembrie 2015, între orele 10.00-16.00. Publicarea listelor finale se va face sâmbătă, 28 noiembrie, la ora 11.00, la sediul Colegiului Medicilor din Arad. Cele două tururi de scrutin ale alegerilor vor avea loc în incinta Hotelului Continental (etaj I, sala I.Slavici B) Turul I este programat pentru ziua de miercuri, 2 decembrie 2015, între orele 8.00-16.00, iar turul II se va desfăşura sâmbătă, 5 decembrie 2015, între orele 8.00-16.00.

UNIUNEA EUROPEANĂ GUVERNUL ROMÂNIEI Fondul Social European POSDRU 2007-2013 Instrumente Structurale 2007-2013 GUVERNUL ROMÂNIEI MINISTERUL MUNCII, FAMILIEI, PROTECŢIEI SOCIALE ŞI PERSOANELOR VÂRSTNICE ORGANISMUL INTERMEDIAR POS DRU RomActiv business & consulting ROMACTIV BUSINESS CONSULTING

Proiect cofinanţat din Fondul Social European prin Programul Operaţional Sectorial Dezvoltarea Resurselor Umane 2007 - 2013. Investeşte în oameni!

Angajat sau antreprenor în mediul rural
Şansa ta de integrare pe piaţa muncii

RuralInterActiv

POSDRU / 135 / 5.2 / S / 128155

Începe o afacere şi vei fi propriul tău **şef**!

CONSILIERE GRATUITĂ PENTRU DEMARAREA UNEI AFACERI

Lasă teama unui nou început şi vino să pui în practică ideile tale!

VINO SĂ OBŢII GRATUIT

Servicii de consiliere pentru demararea de activităţi independente:

- Modele de afaceri de succes
- Modele de planuri de afaceri
- Întocmirea dosarului pentru înregistrarea firmei
- Identificare de surse de finanţare

DESCHIS pentru afaceri

Ne adresăm:
Şomerilor sau altor persoane fără contract de muncă, care nu urmează o formă de învăţământ, **care vor sa demareze o activitate independenta**.

(2439 - H 321545)

Vino la centrul nostru de informare şi consiliere profesională din: **Arad, Bvd. Decebal, nr. 2, clădirea Proiect Arad, et. 2, cam. 217** sau ne poţi contacta la: ☎ **0733.507.978** sau @ **ruralinteractiv@romactiv.ro, persoană de contact Dumitru Popa**

www.facebook.com/Proiect.RuralInterActiv www.ruralinteractiv.ro

Parteneri: DBC DIANA BUSINESS CONSULTING ANOFM ANOFM BACĂU ANOFM ANOFM BIHOR ANOFM ANOFM DÂMBOVIŢA ANOFM ANOFM ILFOV ANOFM ANOFM MUREŞ

UNIUNEA EUROPEANĂ GUVERNUL ROMÂNIEI posmediu 2007-2013 Investim în mediu. Credem în viitor. Instrumente Structurale 2007-2013

Stimaţi clienţi,

Lucrările de extindere a reţelelor de alimentare cu apă şi canalizare din localităţile Ghioroc, Cuvin, Miniş, Păuliş şi Lipova judetul Arad din cadrul proiectului "Extinderea şi modernizarea infrastructurii de apă şi apă uzată în judeţul Arad" – "Aqua Project Arad" - proiect implementat de către Compania de Apă Arad în perioada 2010-2013, beneficiază de cofinanţare din Fondul de Coeziune, prin Programul Operaţional Sectorial "Mediu". În urma implementării acestui proiect populaţia locală va obţine următoarele beneficii:

- ✓ Se vor reabilita şi extinde reţelele de apă, cu aducţiune de apă, şi a celor de canalizare pe un număr de 22 de străzi din localitatea Ghioroc
- ✓ Se vor reabilita şi extinde reţelele de apă şi canalizare pe un număr de 21 de străzi în Cuvin
- ✓ Se vor reabilita reţelele de apă şi extinde reţelele de canalizare pe un număr de 11 străzi din localitatea Miniş
- ✓ Se vor reabilita şi extinde reţelele de apă şi se vor extinde reţelele de canalizare pe 25 de străzi în localitatea Păuliş
- ✓ Se vor reabilita şi extinde reţelele de apă şi canalizare pe un număr de 69 de străzi în oraşul Lipova.

Din păcate, orice proiect de investiţie în infrastructură de largă amploare cum este "Aqua Project Arad" creează inconveniente pe termen scurt în viaţa de zi cu zi a oamenilor. Prin urmare, dorim să vă anunţăm că în localităţile Ghioroc, Cuvin, Miniş, Păuliş şi Lipova se derulează ample lucrări de extindere a reţelelor de alimentare cu apă şi canalizare. Pe această cale ne cerem scuze pentru neplăcerile inerente acestor lucrări, şi vă asigurăm că vom face toate demersurile posibile pentru ca durata şi impactul lor asupra dumneavoastră să fie minime.

Pentru informaţii suplimentare despre întreruperile serviciilor de furnizare a apei curente cauzate de lucrările din cadrul proiectului "Aqua Project Arad", vă rugăm să accesaţi site-ul www.caarad.ro/comunicate de presă sau să ne contactaţi la numărul de telefon 0257-270.843 interior UIP POS Mediu 142 sau prin e-mail, la adresa infopos@caarad.ro.
Vă mulţumim pentru înţelegere.
Cu deosebită stimă,
Echipa de implementare a proiectului "Aqua Project Arad"
S.C. Compania de Apă Arad S.A.

(2216 - H 295626)

JUDEŢUL ARAD S.C. COMPANIA DE APĂ ARAD S.A. RO-310178, ARAD Str. SABIN DRĂGOI
Nr. 2-4, ROMANIA C.I.F: RO-1683483; Nr.O.R.C.: J02/110/21.02.1991
Capital Social subscris si varsat 9.659.000 LEI
Tel. +40-257-270843; +40-257-270849; Fax. +40-257-270981 E-mail: apacanal@caarad.ro

Hoţii de biciclete, la judecată

„Lotul Fazi", cunoscut ca cel care a furat 371 de biciclete dintr-un depozit din Belgia, a avut primul termen de judecată.

Au avut primul termen la Tribunalul Arad FOTO:JA

ARAD. Inculpaţii din „lotul Fazi" au fost trimişi în judecată într-un dosar în care prejudiciul se ridică la peste 620 de mii de euro, primul termen având loc vineri, 20 noiembrie, la Tribunalul Arad. La termenul de vineri s-a dat citire rechizitoriului, s-a pus în discuţie ca inculpaţii să dea declaraţii, aceştia arătând că vor da declaraţii, dar la un alt termen şi s-au făcut mai multe cereri incidentale. Instanţa a amânat cauza şi a stabilit: „Prorogă discutarea cererii procurorului de înlocuire a măsurii arestului la domiciliu cu măsura arestării preventive în cazul inculpatului Costea Flavius Traian; întrerupe dezbaterile cu privire la legalitatea şi temeinicia măsurii preventive a arestului la domiciliu". Astfel, cauza a fost amânată pentru 24 noiembrie.

Inculpaţii din „lotul Fazi" - este vorba despre Fazekaş Ştefan, Martinovici Valentin Emil, Barna Marius Lucian, Miron Constantin, Toth Mihai Adrian, Baciu Bogdan Petru, Ştef Vasile, Costea Flavius Traian, Spătar Ovidiu Sergiu şi Tătar Pavel - au fost trimişi în judecată de procurorii DIICOT Arad pentru constituirea unui grup infracţional organizat.

Bicicletele, furate într-o noapte

DIICOT Arad preciza, la data destructurării grupării, că „în cauză există suspiciunea că la începutul lunii martie 2015 numiţii F.Ş., S.O.S., T.P., M.V.E., T.M.A. şi B.B.P., au iniţiat/constituit un grup infracţional organizat la care au aderat/sprijinit numiţii B.M.L., M.C., Ş.V., R.G. şi B.I., având ca obiect comiterea unor infracţiuni contra patrimoniului, iar în noaptea de 28 spre 29 martie 2015, susnumiţii, în diverse forme de participaţie (autorat/complicitate), mascaţi, prin efracţie şi escaladare au pătruns în incinta depozitului SSG Europe Distribution din localitatea Aubage - Belgia, aparţinând firmei Scott Sports Belgium, de unde au sustras un număr de 371 de biciclete, în valoare totală de 649.102,73 CHF (620.316,97 euro)".

3.000 de euro bicicleta

Procurorii şi poliţiştii au reuşit să recupereze 235 de biciclete din cele 371 furate de grupare. Procurorul Miron Codrin din cadrul DIICOT - Biroul Teritorial Arad a precizat că „o parte din bunuri au fost valorificate pe teritoriul Italiei, un număr de 235 de biciclete au fost duse în ţară spre a fi comercializate. Exclusiv, gruparea şi-a organizat activitatea infracţională pe teritoriul României şi participanţii sunt doar cetăţeni români". Bicicletele furate de grupare, valorează până la 3.000 de euro bucata. **JA-I.C.**

Cooperare

Gruparea a fost destructurată în luna aprilie a acestui an de către DIICOT – Biroul Teritorial Arad – care a colaborat cu structura similară din Belgia - Serviciul de Investigaţii Criminale din cadrul IPJ Arad, Serviciul Poliţiei de Frontieră Arad şi Direcţia de Investigaţii şi Protecţie Internă.

Accident pe DN69, între localităţile Şagu şi Vinga

Patru persoane au fost rănite. Două au rămas încarcerate în autoturismul lovit de autoutilitară. Una dintre victime e în stare gravă.

ARAD. Accident de circulaţie, sâmbătă după masa, în jurul orei 16.00, pe DN69, între localităţile Şagu şi Vinga. „Din primele cercetări efectuate la faţa locului, s-a stabilit faptul că un bărbat de 38 de ani din Arad, în timp ce a condus o autoutilitară pe DN69 din direcţia Timişoara spre Arad, datorită neatenţiei în conducere şi a carosabilului umed, într-o curbă la stânga a pierdut controlul volanului şi a pătruns pe contrasens, unde a intrat în coliziune frontală cu un autoturism condus regulamentar de către un bărbat de 54 de ani din judeţul Mehedinţi. În urma impactului, a fost rănită grav o femeie de 36 de ani ce se afla pasageră pe bancheta din dreapta faţă în autoturism şi au fost răniţi uşor trei bărbaţi, unul fiind conducătorul autoturismului, iar ceilalţi doi în vârstă de 21, respectiv 32 de ani fiind pasageri în autoutilitară. Poliţiştii continuă cercetările" - a declarat agent şef adjunct Ovidiu Liber, purtător de cuvânt al IPJ Arad.

La faţa locului au intervenit două echipaje SMURD (Arad şi Vinga), un echipaj al Serviciului Judeţean de Ambulanţă şi pompierii de la descarcerare. Traficul rutier între localităţile Şagu şi Vinga a fost întrerupt timp de o oră şi jumătate.

Starea răniţilor

Cei patru răniţi au fost transportaţi la Spitalul Clinic Judeţean de Urgenţă Arad. Şoferul autoutilitarei a refuzat consultul şi investigaţiile medicale. În ce stare sunt ceilalţi?

„Femeia e în stare gravă. E intubată oro-traheal şi ventilată mecanic pentru că are traumatism cranio-cerebral şi traumatism maxilo-facial, contuzie coloană cervicală şi traumatism toraco-abdominal. Şoferul autoturismului e conştient, dar are şi el un traumatism cranio-cerebral şi traumatism toraco-abdominal, în curs de investigare. În ceea ce-i priveşte pe ceilalţi doi răniţi, din autoutilitară, cel de 32 de ani are traumatism maxilo-facial şi contuzie de coloană cervicală, iar cel de 21 de ani are escoriaţii faciale şi cot" - a declarat dr. Monica Puticiu, medic şef UPU-SMURD Arad. **JA-D.D.**

Două autospeciale SMURD, la faţa locului FOTO:FAN

Au donat sânge FOTO:FAN

Poliţiştii arădeni au donat sânge

ARAD. 33 de poliţişti arădeni au donat sânge, în speranţa că gestul lor va ajuta la salvarea unor vieţi. Donarea de sânge a avut loc joi la sediul Inspectoratului de Poliţie Judeţean Arad unde, cu sprijinul Centrului de Transfuzii Sanguine Arad, s-a reuşit amenajarea unui centru provizoriu de recoltare. Astfel, inspectorul-şef Tamaş Ioan, împreună cu poliţişti din cadrul Biroului de Investigaţii Criminale, Biroului de Ordine Publică, Serviciului pentru Acţiuni Speciale, Biroului Rutier, Serviciului Cabinet şi de la Secţia 1 Poliţie Rurală Arad, s-au înscris voluntar la această activitate cu caracter umanitar. **JA-I.C.**

A lovit două maşini şi s-a oprit în stâlp

SÂNTANA. Două maşini au fost avariate la Sântana, după ce şoferul unui autoturism le-a lovit, oprindu-se apoi în stâlpul unui gard din beton al unei case din oraş. Incidentul a avut loc în noaptea de sâmbătă spre duminică, în jurul orei 3:50, în oraşul Sântana. Potrivit Inspectoratului de Poliţie Judeţean Arad, un tânăr de 20 de ani, care se deplasa spre Olari - se pare - din cauza neadaptării vitezei la condiţiile de drum a părăsit partea carosabilă şi a acroşat un autoturism parcat în faţa unui imobil. Ulterior, autoturismul acroşat a fost proiectat într-un alt autoturism. După impact, şoferul de 20 de ani a intrat cu maşina în stâlpul unui gard din beton al unei case din Sântana. Conducătorul auto a fost preluat de un echipaj SMURD şi transportat la Spitalul Judeţean Arad. Aici, tânărului de 20 de ani i-au fost recoltate probe de sânge în vederea stabilirii alcoolemiei. **JA-I.C.**

Accident mortal pe DN7, la Vărădia de Mureş

Doi tineri, o femeie şi un bărbat, care se aflau într-un autoturism BMW, au fost azvârliţi din maşină în urma impactului cu o autoutilitară.

Au acordat primul ajutor FOTO:JA

VĂRĂDIA DE MUREŞ. Accidentul a avut loc duminică dimineaţa la ora 7.45, pe DN7, în afara localităţii Vărădia de Mureş. Şoferul autoturismului BMW a fost găsit decedat, iar pasagera de pe scaunul din dreapta faţă, o tânără în vârstă de 28 de ani, a fost rănită grav, în urma impactului. Ambii au fost găsiţi, la sosirea echipajelor de prim ajutor, la câţiva metri de autoturismul cu care călătoreau, semn că impactul cu autoutilitara fusese atât de puternic încât cei doi ocupanţi ai maşinii marca BMW au fost pur şi simplu proiectaţi afară din autoturism. Accidentul a avut loc într-o curbă deosebit de periculoasă.

„Din primele cercetări efectuate la faţa locului s-a stabilit că un bărbat de 28 de ani, din judeţul Călăraşi, în timp ce a condus un autoturism marca BMW pe DN7, dinspre Deva spre Arad, în afara localităţii Vărădia de Mureş, pe fondul neadaptării vitezei, într-o curbă deosebit de periculoasă la stânga, semnalizată corespunzător, a derapat şi a pătruns pe contrasens, intrând în coliziune frontală cu o autoutilitară marca Mercedes condusă regulamentar de un bărbat în vârstă de 53 de ani din judeţul Sibiu. În urma impactului, a decedat pe loc şoferul autoturismului BMW. Totodată a fost rănită grav o femeie în vârstă de 28 de ani care se afla pasageră pe scaunul dreapta faţă în autoturism şi a fost rănit uşor conducătorul autoutilitarei", a declarat agentul şef adjunct Ovidiu Liber, purtătorul de cuvânt al Inspectoratului de Poliţie Judeţean Arad.

În urma producerii accidentului, la faţa locului au ajuns trei autospeciale SMURD. În prima fază au intervenit SMURD Birchiş şi Bârzava. Pentru că tânăra de 28 de ani era în stare foarte gravă, s-a solicitat sprijinul autospecialei - de tip terapie intensivă mobilă - SMURD Arad pentru acordarea primului ajutor şi transportatea victimei la spital. Traficul rutier nu a fost blocat în urma producerii accidentului. **JA-I.C.**

Sport

„Am venit la victorie, trebuia să ne adaptăm mai bine la condiţiile de joc

Mihai Teja, antrenor „U" Cluj

100

de fani clujeni au fost prezenți la meciul din Aradul Nou. Măsurile de securitate au fost sporite în zona suporterilor „șepcilor roșii", căci - se știe - ultima vizită a lor la Arad s-a soldat cu o bătaie între galerii. De această dată a fost liniște, însă fanii UTA-ei au afișat două steaguri ale clujenilor, pe care apoi le-au rupt și le-au legat de gard, semn că au fost confiscate.

Jucătorii de la UTA au cântat în vestiar

ARAD. UTA e, din nou, pe primul loc. Jucătorii au mers și s-au bucurat alături de fani, imediat ce arbitrul Florin Marcu a pus capăt meciului cu Universitatea Cluj, care a conființit trecerea arădenilor pe primul loc al clasamentului.

Botiș et comp. s-au descătușat, însă, în vestiar, când au cântat și au scandat: „Cine e pe primul loc, UTA e" și „Să vină banii la băieți".

JA-L.S.

UTA, din nou pe primul loc

Arădenii au câștigat un meci complicat, cu un euro-gol semnat C. Rus. „Sepcile roşii" şi-au vândut scump pielea.

C. Rus a fost, din nou, salvatorul UTA-ei, apărătorii clujeni făcându-i faţă cu greu FOTO: D.S

ARAD. UTA a avut, ieri, meci greu contra tinerilor de la Universitatea Cluj. Elevii antrenați de Mihai Teja au venit la Arad să câștige, după cum a și declarat tehnicianul „șepcilor roșii" la conferința de presă de după meci. Și în prima, dar și în a doua repriză, oaspeții au pus probleme și au trecut de lângă gol.

Trei oportunități mari de a încrie au avut clujenii în primele 20 de minute. În min. 10, Ursu a nimerit doar bara, cu un șut de la zece metri; apoi Butean a profitat de o minge ratată de Burlă, dar după ce a rămas doar cu Miron în față a tras în plasa laterală (min 17); pentru ca două minute mai târziu, Miron să scoată de la rădăcina barei mingea șutată de Greu.

În min. 35, un atac al UTA-ei putea deveni periculos, dar mingea centrată de Polgar, pentru C. Rus, aflat singur în careul mic, a fost agățată în ultimul moment de Crișan. În min. 42, C. Rus i-a avertizat pe clujeni, când a ezitat să șuteze, din interiorul careului, pentru ca apoi să fie blocat.

În minutul de prelungire, același C. Rus a prins un șut de generic, de la vreo 20 de metri, mingea trecând peste Niczuly și oprindu-se în plasă, sub bară: 1-0.

Partea secundă a fost mai animată, s-a jucat pe contre, UTA a fost mult mai periculoasă decât primele 45 de minute, dar nu a reușit să marcheze, C. Rus fiind cel mai aproape, în min. 87, când a șutat din vole, dar Niczuly a respins miraculos. Cele mai mari oportunități le-au avut însă vizitatorii, care puteau marca prin Ursu, la un luft din foarfecă al lui Botiș, clujeanul șutând aiurea apoi de la opt metri; pentru ca - în primul minut de prelungiri - Greu să scape singur cu Miron, dar mingea trimisă spre poarta goală a ocolit butul din dreapta goal-keeperului UTA-ei.

S-a terminat 1-0 și UTA urcă, din nou, pe primul loc, poziție ce obligă acum la și mai mult.

JA-L.S.

UTA - „U" Cluj 1-0 (1-0)

Stadion „Motorul", teren moale, alunecos, timp friguros, spectatori 1000. A marcat: C. Rus – min. 45.

UTA: Miron- Polgar, Manea, Botiș, Burlă – Strătilă (Man), Chindriș, Jorza, Hlistei (Szekely) - C.Rus, Curtuiuș (Vlad). „U" Cluj: Niczuly- Butean, Crișan, Cordoș, Hâmpea – Boboc (Ianoș), Cândea, Ursu, Calcan (Dulca) - Greu, Schieb (Tarcea). Arbitri: Fl. Marcu (Oradea) - la centru, N. Chițoiu (Timisoara) și C. Cimponeriu (Lugoj) – asistenți. Obs. FRF: C. Orbonaș (Ilia) și L. Măiereanu (Brașov).

Nagy şi Teja s-au plâns de condiţiile terenului de joc

ARAD. Cei doi antrenori s-au felicitat după meci, la Conferința de presă și - la unison - au început declarațiile cu referire la starea gazonului de pe „Motorul".

Roland Nagy: „Știam că dăm peste o echipă care vine după cinci victorii consecutive și - chiar dacă este tânără - își va dori mult victoria. Cu un centru de greutate mai jos, oaspeții au pus probleme, pe un teren execrabil. Experiența noastră a contat la acest meci, am arătat că știm să jucăm și pragmatic și să câștigăm la zero. Acesta e cel mai important lucru. Cipri Rus a dat din nou dovadă de caracter, iar piesele grele, precum Strătilă sau Szekely, au trei etape să arate ce pot. Au jucat două echipe de tradiție, care sunt unde sunt, acolo unde le este locul deocamdată, victoria noastră fiind imperios necesară. Veneam după rezultate nu prea bune și era necesară această izbândă, pentru a trage o linie și mai groasă la finalul anului. Sper ca rezultatele noastre să se vadă și cred că apoi se vor rezolva și celelalte probleme".

Mihai Teja: „Nu avem nicio scuză, am venit la victorie și trebuia să ne adaptăm și mai bine la condițiile de joc, terenul fiind unul impracticabil. Am ratat destul și am primit gol la primul șut pe poartă. Ne pare rău, ne doream mult mai mult de la acest joc. E păcat că două echipe de tradiție se zbat în liga secundă, dar banul primează. Totul depinde de bani și sper ca aceste echipe emblematice ale fotbalului românesc să ajungă chiar în cupele europene".

JA-L.S.

Roland Nagy FOTO: L.S.

Pâncota a rezistat la Baia Mare

BAIA MARE. Elevii lui Ionuț Popa au plecat neînvinși din „Dealul Florilor", meciul terminându-se așa cum a început, 0-0. Deși pornea mare favorită, FCM Baia Mare nu a reușit să treacă de Șoimii Pâncota, chiar pe teren propriu, în partida desfășurată sâmbătă, pe un teren moale, greu, unde oaspeții s-au simțit ca și pe teren propriu, gazonul fiind deja mocirlos în partea secundă a întâlnirii.

Cristi Irimia a păstrat poarta intactă în „Dealul Florilor" FOTO: FAN

Dacă în prima repriză au existat câteva raiduri ale gazdelor, rămase însă fără niciun rezultat, în prima parte a reprizei secunde, pâncotanii au dominat, dar nu au reușit mare lucru. Pe final, abil, Ionuț Popa și-a retras echipa în apărare și baimărenii, în ciuda unei dominări totale, nu au reușit să trimită mingea în poarta veteranului Cristi Irimia. Au ratat ocazii uriașe Lupu (min. 73) și Pop (min. 76), dar norocul (pâncotanilor) face parte din joc. S-a terminat 0-0, un punct important câștigat de șoimi și două pierdute de maramureșeni.

Formații - FCM Baia Mare: Ormenișan - Bg. Straut, Hodor, Sg. Oltean, Lupu - A. Ignea, Sîrbu, Păcurar (Leonte), Balaure - V. Pop, M. Deac (Codin). Șoimii Pâncota: Irimia - D. Dan, Pascariu, Dubeștean, Siminic - A. Pavel, Danci (Fuchs), Fărcaș, Leucuța - Dragalina - Gueye (Oprea). Au arbitrat: Florin Ovidiu Mazilu (Satu Mare) - la centru, Petrică Ionuț Cîmpeanu (Cluj-Napoca) și Răzvan Constantin Nistoran (Reșița) - asistenți.

JA-L.S.

Nu trebuia să se joace

La finalul partidei, tehnicianul „șoimilor", Ionuț Popa, a comentat cele întâmplate la Baia Mare: „Despre meci nu sunt prea multe de spus, am jucat mai degrabă polo decât fotbal. Din punctul meu de vedere, arbitrul nu trebuia să dea drumul la joc. Cred că dacă am fi jucat pe un teren bun am fi putut obține un rezultat și mai pozitiv. Așa a trebuit să ne mulțumim cu o remiză care înseamnă totuși un rezultat bun pentru noi. Felicit toată echipă pentru modul în care a luptat și s-a dăruit. Deja ne gândim că miercuri ne așteaptă un meci infernal cu Mediașul".

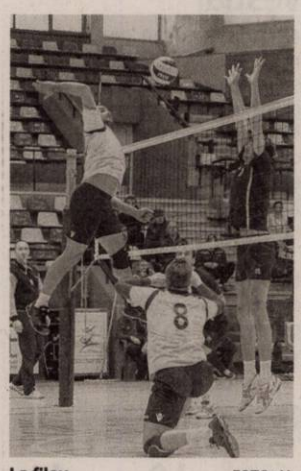

La fileu FOTO: JA

ProVolei a încheiat turul cu o înfrângere

BAIA MARE. Voleibaliștii arădeni au suferit a patra înfrângere consecutivă în seria de vest a Diviziei A2: 3-2 (-18, 14, 26, -17, 8) pe terenul CSȘ 2 Baia Mare. Acest insucces a adus totuși un punct, ProVolei Arad acumulând 6 puncte. Deplasarea la Baia Mare s-a efectuat cu doar 6 jucători: Both, Rodina, Flonta, Gligor, Sabău și Tocoian. Returul va începe pe 5 decembrie, când arădenii se vor deplasa la Zalău. **JA-D.L.**

37

de echipe s-au înscris în faza județeană a Olimpiadei Gimnaziilor la baschet, care va debuta miercuri, la sala „Decebal". Demnă de remarcat este prezența unor școli din județ: Țipar, Satu Nou, Pecica, Nădlac, Dorobanți, Fântânele, Pădureni sau Zimandu Nou. Campioanele Aradului vor avea de înfruntat emisarele județelor: Timiș, Hunedoara și Caraș-Severin.

A fost ediția 17 a Cupei Aradului la înot

ARAD. Antrenorii CSM Arad, Barta Daria, Stertl Monica și Liptak Martin, se declară mulțumiți de rezultatele de la Cupa Aradului: Zoltan Laszlo, 2 aur, 1 argint și 1 bronz; Christian Pușcaș, 1 argint și 1 bronz; Patrick Kugelman, 4 aur; David Crișan, 2 aur, 1 argint și 1 bronz; Dacian Codrean, 1 bronz; Lucas Rad, 4 aur; Carla Secianschi, 1 aur și 1 bronz; Andreea Popescu, 1 argint și Alexia Tomuța, 1 bronz. **JA-D.S.**

Un duel câștigat FOTO: D. M.

AMEFA a smuls o victorie în bazinul Rapidului

BUCUREȘTI. Poloiștii arădeni au încheiat turul Superligii la București, reușind o victorie, 7-6 (1-1, 0-3, 3-1, 3-1), și o înfrângere, 5-11 (0-4, 2-3, 0-2, 3-2), în bazinul Rapidului, ocupând locul 6. În primul joc, Laza a egalat, iar Vancsik a înscris golul victoriei la ultima fază. AMEFA s-a bazat pe: Hodăgeu, Vidican, Vancsik 1+0, Pantazi, Furj 0+1, Vătrai, Huber 2+0, Palotaș, Grama, Laza 2+2, Bordea 0+1 și Samuilă 2+1. **JA-D.L.**

Cine minte: CS Municipal sau Federația?

Cristi Dodean a raportat patru medalii la CN tineret. Pe site-ul oficial al FR Tenis de Masă apar doar două!

Va mai apuca directorul Bociort vreo întâlnire cu presa cu atâția antrenori alături? FOTO: FAN

ARAD. Neglijență federală sau abureală locală ? Aceasta este întrebarea, al cărei răspuns pune în lumină proastă una dintre părți. Dar, să vedem cum s-a ajuns aici...

Patru medalii...

„Sportivii arădeni au avut o prestație foarte bună la CN de tineret de la Cîmpulung Muscel, după cum urmează: Bogdana Trifu (CSM Arad) și Adina Diaconu (LPS Slatina) au cucerit aurul la dublu fete, Andreea Fistyulof (CSM Arad) și Alina Zaharia (Farul Constanța) s-au ales cu argintul în aceeași probă, Bogdana Trifu și Alexandru Manole (Cîmpulung) au obținut medalia de argint la dublu mixt, iar Fistyulof și Mladin (ambii CSM Arad) au urcat pe a treia treaptă a podiumului în aceeași probă. În probele de simplu, Fistyulof a ocupat locul 7, iar Trifu 8" - am redat din materialul postat pe site-ul CS Municipal Arad.

...sau doar două

Verificând pe site-ul oficial al FR Tenis de Masă, secțiunea rezultate, găsim doar două medalii în dreptul CSM Arad. Cele obținute de Andreea Fistyulof, în probele de dublu fete și dublu mixt. Campioana de la dublu fete, Bogdana Trifu, figurează ca sportivă a LPS Slatina, în timp ce, Paul Mladin apare sub culorile LPS N. Rotaru Constanța.

Cine minte?

La prima vedere, tindem să dăm dreptate Federației Române de Tenis de Masă. Și asta, deoarece, (și) la secțiunea clasamente, în dreptul numelor Bogdana Trifu și Paul Mladin, apar cluburile mai sus amintite, nu CSM Arad. „Povestea" cu dubla legitimare, dacă e reală, trebuie să apară, obligatoriu, pe site-ul Federației. Pentru evitarea unor astfel de situații cu merite asumate pe nedrept.

Nu ne rămâne decât să așteptăm clarificările de rigoare și scuzele uneia dintre părți. Pentru a afla numărul exact al medaliilor dedicate de antrenorul Cristi Dodean directorului Vasile Bociort. Dacă o să mai aibă cui, deoarece, pesediștii arădeni, în frunte cu „protectorul" Căprar, par a fi tot mai decișI de a-i retrage sprijinul vremelnicului șef al CSM Arad. **JA-D.S.**

Modificări în programul ICIM

ARAD. Angrenați pe trei fronturi, oficialii Univ Goldiș ICIM Arad caută soluții pentru punerea la punct a programului din următoarea perioadă. Iată cu cine va juca echipa pregătită de Jose Araujo: miercuri, 25 noiembrie, ora 19,30, cu Kara Trutnov (Cehia), în deplasare, în CEWL; sâmbătă, 28 noiembrie, ora 19, acasă, cu U Cluj Napoca, în Liga Națională; miercuri, 2 decembrie, acasă, cu Olimpia Brașov, în Cupa României; duminică, 6 decembrie, acasă, cu Kara Trutnov, în CEWL; joi, 10 și vineri, 11 decembrie, în deplasare, cu Post Viena (Austria), în CEWL. **JA-D.S.**

Jose Araujo FOTO: JA

Sebișenii pierd teren

IȘALNIȚA. În formula: Pădureru - Rosenblum, Dăruială, Stupu, Cherecheș, Mihuța (Oiță), Lazea, Călin, Unguru, Susan, Velici, Național Sebiș nu a izbutit decât o remiză albă, 0-0, pe terenul uneia dintre codașele seriei, ACSO Filiași.

Călin Cojocaru FOTO: FAN

Băieții pregătiți de Călin Cojocaru nu au mai reeditat evoluția bună din jocul cu CSM Lugoj, în fața unui adversar care s-a mulțumit cu acest punct. Velici, în două rânduri, și Cherecheș puteau da lovitura, dar au greșit de puțin ținta. În replică, oltenii avură un gol anulat, pe finalul primei reprize, pe motiv de ofssaid. **JA-D.S.**

Prezent și perspective în sport

INEU. Recent, s-a desfășurat, la Liceul Tehnologic „Sava Brancovici" Ineu, a XIII-a ediție a sesiunii internaționale de referate și comunicări științifice „Educația fizică și Sportul - prezent și perspective", rezultatul unui proiect al Asociației Profesorilor de Educație Fizică și Sport Arad (responsabil de proiect prof. Marius Cirin), realizat cu finanțare nerambursabilă, din fondurile bugetului Centrului Cultural Județean Arad. Partener în organizarea și desfășurarea proiectului a fost Universitatea de Vest „Vasile Goldiș".

Enumerăm doar câteva repere din program: Lansarea numărului 27 al revistei Olimpia; Work-shop-ul, Oina - sportul național al românilor,

Participanți la simpozion FOTO: FAN

(prof. Octavian Lupei); Filmul cu tema: Ecoturism nautic (prof. Mihaela Chira); Lecție impresionantă de curaj, dârzenie și perseverență, cu tema: Everest, ieri și azi (alpinist Zsolt Torok).

„Ediția 2015 a fost una de înalt nivel științific și metodic, evenimentul reușind să-i îmbogățească pe participanți cu noi cunoștințe și achiziții motrice, lucru pozitiv, în special, pentru beneficiarii acestei reuniuni: generația tânără", ne-a spus prof. Marius Cirin. **JA-V.F.**

Doar la impresia artistică

CUGIR. Precum la Timișoara, pe terenul liderului, ineuanii au punctat la impresia artistică (și) la Cugir, în fieful unei echipe cu pretenții în actualul sezon al Ligii 3. Huțanu a ratat ocazia meciului (min. 40), dar unica reușită a fost semnată de Necșulescu (min 56), pentru trei puncte în contul grupării din județul Alba. Pentru CS Ineu au evoluat: Bujor - Popovici, Wild, Tudoroiu, Hulbăr, Bier (Mașniță), Zdrențan, Kocsis (Filimon), Stănaia, Huțanu, Cioboată (Clej).

JA-D.S.

Mircea Aslău FOTO: FAN

Remiza care ajută... Crișul Chișineu Criș

PECICA. Nimeni nu ar fi anticipat un campionat al Ligii IV atât de disputat la vârf. Cu patru echipe care să lupte până în ultima etapă a turului pentru statutul de campioană de toamnă. Marele derby s-a disputat la Pecica, unde Progresul din localitate și Lunca Teuz Cermei au încheiat nedecis, 1-1 (goluri: Gherghel, respectiv, Berar), la capătul unui joc în care echipa pregătită de Mircea Aslău se poate declara nemulțumită prin prisma ocaziilor ratate.

De rezultat a profitat Crișul Chișineu Criș (4-1, cu Păulișana Păuliș) și trupa lui Ghiță Drăgan iernează pe primul loc. În fotoliul de lider ar fi putut încheia U. Sântana, dacă n-ar fi pierdut jocul cu ACS UTA II Bătrâna Doamnă, scor 1-2.

Progresul Pecica: Rus - Moldovan, Vasilca, Fritea, Ponta, Gherghel, Arsene, R. Fritea, Cotuna (min. 70, Covaci), Trif (min. 70, Băd), Peii. LT **Cermei:** Rusu - Popa, Gurban, Rusu, Vereș, Nistor, Cotoc, Varga, Purece (min. 90, Brânduşe), Berar (min. 54, Țigan), Bulza (min. 90, M. Varga). **JA-D.S.**

Fotbal - Liga II, etapa 15

Rezultate: Unirea Târlungeni – Gaz Metan Mediaș 2-0, Chindia Târgoviște – CS Mioveni 3-1, FC Bihor – Olimpia Satu Mare 0-5, Metalul Reșița – CSM Rm Vâlcea 1-6, FC Caransebeș – FC Brașov 1-4, FCM Baia Mare – Șoimii Pâncota 0-0, ACS UTA Bătrâna Doamnă – Univ Cluj Napoca 1-0

Clasamentul

1. ACS UTA BD	15	8	5	2	30-17	29
2. CSM RM VÂLCEA	15	8	4	3	27-15	28
3. GAZ METAN MEDIAȘ	15	8	4	3	23-13	28
4. CHINDIA TÂRGOVIȘTE	15	8	2	5	25-15	26
5. FCM BAIA MARE	15	7	5	3	20-12	26
6. OLIMPIA SATU MARE	15	7	4	4	25-14	25
7. FC BRAȘOV	15	6	7	2	23-17	25
8. CS MIOVENI	15	7	3	5	26-14	24
9. UNIV CLUJ NAPOCA	15	7	1	7	14-10	22
10. ȘOIMII PÂNCOTA	15	5	5	5	14-16	20
11. FC BIHOR ORADEA	15	4	1	10	10-31	13
12. UNIREA TÂRLUNGENI	15	2	5	8	16-25	11
13. FC CARANSEBEȘ	15	3	1	11	12-34	10
14. METALUL REȘIȚA	15	1	1	13	10-41	4

Etapa viitoare (25.11): Șoimii Pâncota – Gaz Metan Mediaș, Olimpia Satu Mare – Chindia Târgoviște, CSM Rm Vâlcea – FC Bihor, FCF Brașov – Metalul Reșița, FCM Baia Mare – FC Caransebeș, Univ Cluj Napoca – Unirea Târlungeni, CS Mioveni – ACS UTA Bătrâna Doamnă.

Fotbal - Liga III, etapa 13

Rezultate: ACSO Filiași – Național Sebiș 0-0, CSM Lugoj – Performanța Ighiu 1-3, Măgura Cisnădie – Mama Mia Becicherecu Mic 2-2, Minerul Motru – Pandurii II Tg Jiu 1-0, Metalurgistul Cugir – CS Ineu 1-0, Millenium Giarmata – Cetate Deva 0-2, ASU Poli Timișoara – CSU II Craiova 1-0, FC Hunedoara – a stat.

Clasamentul

1. POLI TIMIȘOARA	12	10	1	1	25-8	31
2. NAȚIONAL SEBIȘ	13	8	2	3	15-8	26
3. PERFORMANȚA IGHIU	13	7	4	2	20-7	25
4. METALURGISTUL CUGIR	12	8	1	3	25-14	25
5. FC HUNEDOARA	12	6	1	5	23-17	19
6. CSM LUGOJ	12	6	1	5	15-12	19
7. BECICHERECU MIC	12	5	3	4	18-15	18
8. PANDURII II TG JIU	12	4	3	5	13-13	15
9. MINERUL MOTRU	12	3	5	4	8-15	14
10. CETATE DEVA	12	3	4	5	13-17	13
11. CS INEU	12	4	1	7	8-15	13
12. CSU II CRAIOVA	12	3	2	7	13-17	11
13. ACSO FILIAȘI	12	2	2	8	8-20	8
14. GIARMATA	12	1	2	9	6-22	5

Etapa viitoare (27-28.11): FC Hunedoara – Pandurii II Tg Jiu, P. Ighiu – ACSO Filiași, CS Ineu – CSM Lugoj, Cetate Deva – M. Cugir, CSU II Craiova – M. Giarmata, Mama Mia Becicherecu Mic – ASU Poli Timișoara, Măgura Cisnădie – Minerul Motru, Național Sebiș – stă.

Fotbal - Liga IV, etapa 13

Rezultate: Unirea Sântana – ACS UTA II Bătrâna Doamnă 1-2, Victoria Felnac – Șoimii Lipova 2-5, Victoria Zăbrani – Șoimii Șimand 4-0, Aqua Vest Arad – Voința Mailat 2-4, Frontiera Curtici – CS Glogovăț 1-0, Crișul Chișineu Criș – Păulișana Păuliș 4-1, Progresul Pecica – Lunca Teuz Cermei 1-1.

Clasamentul

1. CRIȘUL CHIȘINEU CRIȘ	13	11	0	2	32-12	33
2. PROGRESUL PECICA	13	10	2	1	36-9	32
3. LT CERMEI	13	10	2	1	37-15	32
4. UNIREA SÂNTANA	13	10	0	3	43-17	30
5. ACS UTA II BD	13	9	1	3	27-20	28
6. FRONTIERA CURTICI	13	6	2	5	21-15	20
7. VICTORIA ZĂBRANI	13	4	4	5	17-20	16
8. PĂULIȘANA PĂULIȘ	13	4	4	5	21-26	16
9. ȘOIMII LIPOVA	13	4	3	6	25-20	15
10. VOINȚA MAILAT	13	3	4	6	18-29	13
11. AQUA VEST ARAD	13	2	1	10	18-41	7
12. CS GLOGOVĂȚ	13	1	3	9	20-36	6
13. VICTORIA FELNAC	13	1	2	10	12-36	5
14. ȘOIMII ȘIMAND	13	1	2	10	15-46	5

Etapa viitoare (primăvara 2016): Aqua Vest – V. Zăbrani, V. Felnac – P. Păuliș, Progresul Pecica – CS Glogovăț, Unirea Sântana – Voința Mailat, Șoimii Lipova – Șoimii Șimand, Frontiera Curtici – ACS UTA II Bătrâna Doamnă, Crișul Chișineu Criș – Lunca Teuz Cermei.

HOTEL **President** ARAD

LOCUL IDEAL PENTRU EVENIMENTELE DUMNEAVOASTRĂ

petreceri sau evenimente private
nunți botezuri

Apelați cu încredere la serviciile noastre și vă vom satisface încrederea!

PARCARE PRIVATĂ GRATUITĂ

CELE MAI BUNE PREȚURI ȘI SERVICII FĂRĂ NUMĂR LIMITAT DE PERSOANE.

Calea **Timișorii** nr. **164** ☎ **0744-621-657**

(2243 - H 296624)

ACTIV CLUB

PETRECERE DE ZIUA ROMÂNIEI

Vineri 27 noiembrie, ora 19.30

Meniu: mamaliguța cu brânză și jumări, fasole la ceaun, mititei, cârnați la grătar, tuica harta, vin fiert

Muzică cu DJ Cătălin Lăpușcă, dans

Cei care poartă un accesoriu al costumului popular românesc primesc reducere 10% din nota de plată.

(2411 - H 296603)

SISTEMUL MEDICAL **MedLife**

FACEM ROMÂNIA BINE!

HYPERCLINICA MEDLIFE GENESYS

Află că ești bine într-o singură zi cu noile **pachete de servicii medicale: Junior, Lady, Active, Senior, dedicate persoanelor fizice!**

www.medlife.ro // www.facebook.com/medlife.arad

Call center: 0257 960

(2436 - H 296668)

BOA GROUP – prin reprezentant local in Arad, **BOA RBT.**

SUNTEM UN GRUP INTERNAȚIONAL ACTIV, CARE SE OCUPĂ CU PROIECTAREA, FABRICAREA ȘI VÂNZAREA DE COMPONENTE METALICE FLEXIBILE PENTRU INDUSTRIA DE AUTOMOBILE, BURDUFURI DIN METAL ȘI FURTUNE FLEXIBILE PENTRU APLICAȚII INDUSTRIALE, PRECUM ȘI ELEMENTE DE DILATARE PENTRU CONDUCTE METALICE.

Pentru a consolida noua unitate de fabricație din Arad – România, căutăm pentru angajare:

OPERATOR PRODUCȚIE

OFERIM CONDITII DE MUNCA SI SALARIU ATRACTIV.

Cei interesati pot depune un CV la sediul BOA RBT, Str. IV, Nr. 13, Zona Industriala Nord-Vest sau il pot trimite pe adresa de email iuliana.cerna@ro.boagroup.com

Pentru detalii sunati la nr. tel. 0728 280 588 sau 0728 280 582.

(2425 - H 320409)

Oftamed
Servicii oftalmologice complexe

Oftalmologie | Optică | Chirurgie | Laser

Descoperă noua

sală de operații pentru intervenții chirurgicale oftalmologice

Dr. Țurlea Magdalena
Dr. Țurlea Cristian

reducere 25%
pentru operații de cataractă

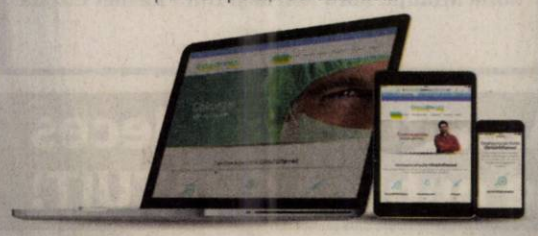

Arad, str. Miron Costin bl. 9 ap. 2-3

0257 253 523 www.oftamed.ro 0735 520 489

(2240 - H 297486)

S.C. **TERAPEUTICA** S.A.

primul spital privat din România

MEDICINA PRIVATĂ LA ÎNDEMÂNA TUTUROR
Chișineu-Criș **Arad, județul Arad**

Specialități & servicii medicale:

- Cardiologie
- Chirurgie cardiacă și a vaselor mari
- Chirurgie generală
- Chirurgie plastică-estetică-reconstructivă
- Chirurgie vasculară
- Ecografie
- Explorări funcționale
- Gastroenterologie
- Laborator de analize
- Medicină de familie
- Medicină generală
- Medicină internă
- Neonatologie
- Psihiatrie
- Radiologie și imagistică medicală
- Recuperare, medicină fizică și balneologie
- Remodelare corporală

S.C. **TERAPEUTICA** S.A.
CHIȘINEU - CRIȘ, STR. TEILOR NR. 4
ARAD, STR. T. VLADIMIRESCU NR. 25-27

- Spital General - Clinica de chirurgie -
- Centru de recuperare - Centru de cercetare Alzheimer -

www.terapeutica-sa.ro ☎ 0257-350-195 | 0257-338-498

(2247)

HARTL CREW ROMANIA hartlcrew
MEMBRA HARTL GROUP DIN AUSTRIA
cu sediul în Timișoara angajează

Șoferi TIR

CU ȘI FĂRĂ EXPERIENȚĂ PENTRU COMUNITATE

SE OFERĂ: training la angajare și salarizare atractivă
Flota EURO6, camioane echipate complet și dispeceri români.
CERINȚE: Permis cat. C+E, Buletin, Atestat, Card TAHO, Cazier Judiciar, Cazier Auto.

Așteptăm CV-ul dumneavoastră și restul documentelor la e-mail: **office@hartlcrew.com**. Mai multe informații la tel. **0256.433.282 / 0256.433.280.**
ORAR: L-V 09:00-13:00 și 14:00-18:00. (2396 - H 305424)

S.C. SYLC CON TRANS S.R.L. ARAD

Angajează: **ȘOFERI PROFESIONIȘTI**

Informații la tel. 0257/281288, depunerea CV-urilor la adresa din str. Tudor Vladimirescu, nr. 7, Arad, fax: 0257/281289 sau pe e-mail la adresa office@ifr.ro

(322594)

LICEUL TEORETIC JOZEF GREGOR TAJOVSKY NĂDLAC
ORGANIZEAZĂ CONCURS
pentru 1 (un) post **BUCĂTĂREASĂ** pentru Grădinița P.P. nr. 1 pe perioadă nedeterminată.
Informații suplimentare la ☎ **0257-474-340** (2437 - H 321541)

aradjob.ro

DECESE

Copleşiţi de durere anunţăm încetarea din viaţă, după o grea suferinţă, a celui care a fost iubitul nostru

Prof. Dr.

VICTOR VALEA.

Slujba de înmormântare va avea loc miercuri, 25 noiembrie 2015, ora 13.00 la Casa Funerară KUKI din Grădişte iar înhumarea la Cimitirul POMENIREA din Arad.
Priveghiul luni şi marţi, de la ora 18.00.

Familia îndurerată

Anunţăm cu durere în suflete trecerea în nefiinţă a dragei noastre

BĂNEŞ ROZALIA-EMILIA

în vârstă de 81 de ani.

Înmormântarea are loc astăzi, la ora 13, la cimitirul din Turnu.
Dumnezeu s-o aibă în paza Sa!

Familia îndoliată

Familia anunţă cu adâncă durere în suflet trecerea în nefiinţă a dragului lor bunic, tată, socru şi soţ

VOIA GHEORGHE

Serviciile de priveghi vor avea loc la Casa Funerară R.S.C. de pe strada Cocorilor, nr.27.
Serviciul de înmormântarea va avea loc marţi, ora 14,00 la Casa Funerară după care trupul neînsufleţit va fi înmormântat la Cimitirul Pomenirea.

A plecat dintre noi, lăsându-ne singuri pe această lume, dar cu siguranţă ne va veghea de sus din ceruri, iubitul nostru soţ, tată şi socru,

IRIMIE TRAIAN.

Îl vom conduce din această lume pe ultimul drum astăzi, 23 noiembrie 2015, ora 13:00 la Cimitirul Eternitatea (UTA).

Soţia Rozalia,
fiica Lavinia,
ginerele Răzvan, fiul Cristi, nora Olimpia

Lucid şi demn, împăcat cu sine, cu lumea şi cu Dumnezeu a încetat din viaţă

la vârsta de 86 ani,

COZMA GEORGE

din Bârzava,

fost contabil la C.P.L. Arad.

Înmormântarea a avut loc duminică, 22 noiembrie în comuna Bârzava.

Regretându-l îi sărutăm mâinile muncite,
soţia Minuţa, nora Maria şi fiul Florinel Cozma

Cu durere în suflet anunţăm mutarea în lăcaşurile veşnice ale lui Dumnezeu a celui care a fost

preot iconom stavrofor

LEONTE PARA,

soţ, tată, bunic şi părinte duhovnicesc
al credincioşilor din Pilu şi Şimand.

Înmormântarea va avea loc astăzi, 23 noiembrie 2015, ora 13:00 de la Biserica din Şimand. Dumnezeu să-i facă parte de odihnă veşnică!

Soţia Neluţa, copiii Ciprian cu soţia Ioana şi nepotul Andrei, Carmen cu soţul Gabriel, Mircea cu soţia Liliana şi nepoatele Delia şi Aida

CONDOLEANŢE

Sincere condoleanţe familiei Valea, greu încercată acum, când colegul nostru,

prof. dr. VALEA VICTOR

a trecut la cele veşnice. Dumnezeu să-l odihnească în pace!

Conducerea Colegiului Medicilor Dentişti
din Judeţul Arad

O inimă a încetat să mai bată, un suflet nobil s-a ridicat la cer şi pleacă departe de noi, dar mai aproape de Dumnezeu. Un ultim omagiu, o lacrimă şi o floare pentru cel care a fost

prof. dr. VALEA VICTOR.

Colectivul Facultăţii de Medicină Dentară din cadrul Universităţii de Vest „Vasile Goldiş" Arad

---

Prietene drag,

dr. VICTOR VALEA

ne-ai părăsit mult prea devreme, lăsându-ne cu inimile îndoliate. Ne despărţim cu greu de tine, dar în memoria noastră vei rămâne întotdeauna viu. După atâta suferinţă, odihneşte-te în pace! Familiei tale îi dorim să aibă puterea de a îndura această tragică despărţire.

Irina şi Andy Glaser

Sincere condoleanţe familiei îndurerate la pierderea celui care a fost

dr. VICTOR VALEA.

Brigi şi Wili Glaser

Odihneşte-te în pace dragul nostru,

VICTOR.

Andrea şi Vali Dascal – Israel

Un ultim omagiu celui care prea devreme a plecat dintre noi,

prof. dr. VALEA VICTOR.

Sincere condoleanţe familiei îndurerate!

Fam. prof. dr. Bucur Alexandru

Regretăm profund dispariţia celui care a fost

prof. dr. VALEA VICTOR

şi transmitem sincere condoleanţe familiei îndurerate.

Fam. gen. prof. Augustin Mihai

Sincere condoleanţe familiei îndurerate la trecerea în nefiinţă a celui care a fost

prof. dr. VALEA VICTOR.

Fam. conf. univ. dr. Freiman Paul

Suntem alături de domnul primar Erdős Valentin, în aceste momente grele pricinuite de pierderea mamei,

ERDÖS IULIANA.

Sincere condolenţe!

Consiliul Local al comunei Sintea Mare

Împărtăşim durerea şi suntem alaturi de colegul nostru, primarul comunei Sintea Mare Erdős Valentin, în aceste momente grele pricinuite de despărţirea de draga sa mamă,

ERDÖS IULIANA

din localitatea Adea.

Sincere condoleanţe!

Colectivul Primăriei Sintea Mare

Secţia Pneumologie I transmite sincere condoleanţe familiei dr. Cozma Florinel şi Maria în greaua încercare în care îl pierde pe cel care le-a fost tată şi socru,

COZMA GHEORGHE.

Colectivul Secţiei Pneumologie este alături de familia dr. Florinel Cozma în marea durere pricinuită de decesul tatălui. Dumnezeu să-l odihnească!

Suntem alături de Maria şi Florinel Cozma în durerea prin care trec.

Dana şi Puiu Olar

Cu durere în suflet ne luăm rămas bun şi ne despărţim de cel care ne-a fost unchi drag,

COZMA GHEORGHE.

Condoleanţe familiei dr. Cozma Florinel şi Maria.

Familia Cismaş

Suntem alături de familia Cozma la pierderea celui care a fost naşul nostru,

COZMA GHEORGHE.

Sincere condoleanţe!

Familiile Dehelean, Stoicescu, Cseh

Suntem alături de familia Cozma la pierderea celui care a fost naşul nostru,

COZMA GHEORGHE.

Sincere condoleanţe!

Fam. Dehelean-Kaminsky

Împărtăşim marea durere a familiei dr. Cosma Florinel urmare a decesului tatălui. Sincere condoleanţe! Dumnezeu să-l odihnească în pace!

Fam. Coconoiu, fam. dr. Manolache din USA

Anunţurile de deces se publică GRATUIT!

Publicitate: 0257/210.775; 0257/280.904

SERVICII FUNERARE

(H-748928)
IN MEMORIAM
NON STOP!
KUKI - servicii funerare complete
Producător de sicrie - oferă sicrie la preţ de producător.
Pentru membrii C.A.R.P. transport gratuit atât în oraş, cât şi în judeţ.
GRATUIT rezolvăm actele la spital, primărie, casa de pensii şi C.A.R.P.
Transport intern şi internaţional ● Accesorii funerare.
Contact: Arad, Str. Mihai Eminescu nr. 4 (în curte), vis-a-vis de Cerbul Albastru.
Telefon: 0257/211929, mobil: 0723-343-964
www.inmemoriamkuki.com
Nou! Casă funerară - Strada Ştefan Ludwic Roth nr. 1 D, Grădişte

SERVICII FUNERARE

RSC
CASĂ FUNERARĂ
str. COCORILOR nr. 27
(între cimitirele Eternitatea şi Pomenirea)
OFERĂ:
- GRATUIT SĂLI DE PRIVEGHI (capele).
- SĂLI PENTRU POMENI, cu meniu la alegerea clientului.
- SICRIE şi RESPETE produse de firma noastră, la PREŢ REDUS.
- GRATUIT pregătim dosarul pentru ridicarea ajutorului de înmormântare.
tel. 0728 690 120 / 0728 690 121
www.casafunerara-arad.ro
(795467)

Colectivul Clinicii Gastroenterologie este alături de domnul dr. Cozma Florinel în momentele grele pricinuite de pierderea tatălui drag şi transmite sincere condoleanţe familiei îndoliate. Dumnezeu să-l odihnească în pace!

Un gând de mângâiere, compasiune şi sincere condoleanţe prietenilor noştri familia preot Gosta şi familia Para, în durerea pricinuită de moartea tatălui drag,

preot PARA LEONTE.

Bunul Dumnezeu să-l odihnească în pace!

Fam. Moroşteş

Un gând de mângâiere, compasiune şi sincere condoleanţe familiilor Para şi Gosta la trecerea în nefiinţă a distinsului

preot PARA LEONTE.

Din partea familiilor Per, Socaci, Scrob şi Ghenţ

Suntem alături de colega noastră dr. Valea Diana în momentele dificile şi dureroase cauzate de decesul mamei ei şi fostei noastre colege,

dr. VALEA MINERVA.

Sincere condoleanţe!

Conducerea Colegiului Medicilor Dentişti din Judeţul Arad

AMSPPR FR Banat este alături de dr. Diana Pascale în aceste grele momente pricinuite de decesul mamei,

dr. MINERVA VALEA.

Sincere condoleanţe şi Dumnezeu să o odihnească!

Sincere condoleanţe familiei îndoliate - Pascale.

Irina şi Andy

Familiei greu încercate şi îndurerate sincere condoleanţe la trecerea în nefiinţă a colegului nostru,

BALINT MIHAI.

Dumnezeu să-l ierte şi să-l odihnească!

Colectivul Piroş Security

M-a părăsit una din comorile vieţii mele, iubitul meu tată,

IRIMIE TRAIAN.

Aştept clipa revederii şi îl rog pe Bunul Dumnezeu să îi aibă nobilul său suflet în pază!

Iubita ta fiică, Lavi

COMEMORĂRI

Mulţumim tuturor rudelor, prietenilor, vecinilor, colegilor şi cunoştinţelor care, la ceas de mare durere, au fost alături de noi şi ne-au susţinut în pierderea celei care ne-a fost mamă, soacră şi bunică,

VALEA MINERVA FILOFTEIA.

Odihnească-se în pace!

Familia îndurerată MARIA TEODORA, DIANA ŞI VALERIU PASCALE

Mulţumim tuturor celor care prin prezenţă, flori sau doar un gând de mângâiere, au fost alături de noi în marea durere pricinuită de pierderea celei care a fost

ROZALIA BUDA.

În mod special mulţumim preoţilor şi cantorilor pentru bunăvoinţa de care au dat dovadă.

Familia

COMEMORĂRI

In Memoriam
prof.
ALIN-DORIN MĂRCULESCU
21.11.2007-21.11.2015

De opt ani eu am plecat,/ Durere-n suflet v-am lăsat/ Şi-un gol imens, şi mult necaz,/ Şi multe lacrimi pe obraz. Dormi în linişte şi pace, suflet nobil şi curat!

Veşnic îndureraţi părinţii, sora şi cumnatul

Astăzi în loc să-ţi spunem **„La mulţi ani", când ar fi înflorit al 29-lea trandafir, al fiicei noastre**

DOLLORES MONALISZA,

îl rugăm pe Dumnezeu să te iubească şi să te odihnească în linişte şi pace!

În veci nemângâiaţi, mami şi tati

Timpul nu va şterge niciodată durerea care ne-a îndoliat sufletele în urmă cu 7 ani, la trecerea în nefiinţă a dragei noastre mamă şi bunică,

MĂRINĂ IULIANA
din Semlac.

Dumnezeu să te odihnească în pace dragă mama

ANĂ.

Copiii şi nepoţii

GARSONIERE

- **Cumpăr garsonieră,** apartament 1 cameră, banii jos, 0755.483.216, 0746.055.126. 117416

AP.1 CAMERĂ

- **Vând apartament** 1 cameră+ dependinţe, zona Vlaicu, negociabil, 0357/425741, 0770.348.681. 307053

AP.2 CAMERE-ARAD

- **Cumpărăm apartament** 2- 3 camere, garsoniere. PLATĂ PE LOC!!! 0744.849.390. 842293
- **Cumpăr apartament** 2- 3 camere, plata pe loc, 0746.055.126, 0724.512.512. 117418
- **Persoană fizică** cumpăr apartament 2 camere cu banii jos!!! Ofer preţul corect. Fără agenţii imobiliare, 0772.155.210. 989614
- **Vând apartament** 2 camere, semidecomandat, Podgoria. Preţ 32.500 Eur/negociabil, ☎0741.150.246. 290406
- **Vând apartament** 2 camere, semidecomandat, Micălaca, str. Vaslui, nr. 13, Bl. 726, et. III, 73 mp. Telefon 0745.238.835. 307749
- **Vând apartament** 2 camere, Fortuna, central, etaj I, 23.000 Euro, negociabil. Telefon 0730.188.299. 316423

AP.2 CAMERE-JUDEŢUL ARAD

- **Vând apartament** 2 camere Lipova mobilate. Telefon 0757.598.955. 317337

AP.3 CAMERE-ARAD

- **Vând apartament** 3 camere, zona Alfa, etaj 4, 42.500 Eur/negociabil.Tel.0741.150.246. 290407

AP.5 CAMERE-JUDEŢUL ARAD

- **Proprietar vând** apartament, suprafaţă construită 343.64 mp, situat în Păncota, strada Zărandului, 60.000 Euro. Email: vanzari.imobiliare@bcr.ro, Telefon 0786.463.142, www.vanzari.bcr.ro 307063

CASE-ARAD

- **Vând casă** Griviţei 23, zona Pârneava, Confecţii, din cărămidă, fundaţie piatră de codru, 2 camere, baie, bucătărie, garaj, suprafaţă 550 mp, preţ negociabil, 55.000 Euro. Telefon 0723.516.186. 315730
- **Vând casă** în Arad, două camere, dependinţe, central, gaz, termotecă, [A:A0751.965.847. 316347
- **Vând casă** 4 camere, salon, baie, grădină 800 mp, Doja 91, 0756.588.258. 313475
- **Vând casă** 5 camere, Micălaca, str.Zefir (pretabilă pentru două familii), amenajată, termotecă, 99.000 Eur, ☎0744.849.390. 322596
- **Vând casă** în Aradul Nou, strada Ficusului nr. 8, compusă din 6 camere, bucătărie, 2 băi, pivniţă, garaj. Preţ avantajos. Informaţii telefon: 0742.778.638.

CASE-JUDEŢUL ARAD

- **Vând casă** Peregul Mare nr.246, 1620 mp, 2 camere, bucătărie, hol, fântână forată. Necesită reparaţii. Preţ negociabil 5.500 Eur, ☎0726.183.691. 316367
- **Vând casă+** teren + anexe, 1440 mp, Macea nr.399, ☎0745.581.019. 307054

SPAŢII COM-JUDEŢUL ARAD

- **Proprietar vând** spaţiu comercial, suprafaţă construită 200.29 mp, situat în Curtici, strada Primăriei, 100.000 Euro. Email: vanzari.imobiliare@bcr.ro, telefon 0786.463.142. www.vanzari.bcr.ro. 307063

TERENURI LOCAL

- **Vând loc** de casă în Sânicolaul Mic. Tel. 0752.661.957. 307724

TERENURI JUDEŢ

- **Vând 42** ha zona Săvârşin; 29 ha compacte teren agricol împădurit cu arbori între 20 peste 80 ani, ce se pot tăia complet şi 13 ha păşune, 2.200 Eur/ha, ☎0744.337.588. 307001

IMOBILE CHIRII

- **Închiriez apartament** 1 cameră, Grădişte, central, etaj 1, ☎0740.786.086. 307743
- **Închiriez apartament** 2 camere, bucătărie, cămară, baie, decomandat, mobilat, B- dul Revoluţiei, zona gării, 0721.979.092. 315746
- ●**Închiriez apartament** 2 camere, Fortuna, utilat, decomandat, 150 Eur, ☎0723.600.510. 320395
- **Închiriez garsonieră** în Micălaca, zona Miorita complect utilată, 0357/414537, 0770.167.200. 320791
- **Închiriez urgent** garsonieră mobilată, gaz, satelit, frigider, maşină spălat, ☎0751.382.017. 313901
- **Închiriez 2** camere, zona Podgoria, renovat, complet utilat, 200 Euro, negociabil. Telefon 0721.452.548. 313484
- **Închiriez casă** cu etaj (310 mp), zonă centrală. Ideal pentru sediu firmă. Tel: 0722.293738. 178297
- **Dau în** chirie garsonieră în zona Fortuna, etajl. Informaţii 0723.520.423. 320029
- **Dau în** chirie 2 camere la casă, intrare separată pentru fete, lângă Kaufland, central, ☎0744.775.108. 298633

SPAŢII COM-ARAD

- **Închiriez spaţiu** comercial, suprafaţă 150 mp (P+M), str.Poetului nr.11 A, ☎0742.412.379. 307764
- **Închiriez două spaţii comerciale, zona Intim, 100- 170 mp,** ☎0722.227.450. 290770

OFERTE LOCURI DE MUNCĂ

- **Angajăm şofer** distribuitor pâine, categoria B, minim 1 an, ☎0730.030.106.
- **Angajăm şofer** profesionist transport marfă. Tel. 0257/285270, 0730.302.683. 315804
- **Angajăm şoferi** tir, intern. Salar fix 3.000 lei. Tel. 0729.039.058.
- **Angajăm confecţionere** cusut tapiţerie, condiţii bune de lucru, tichete masă+ transport. Telefon 0723.227.510.
- **Angajăm electrician.** Informaţii telefon 0257/219518.
- **Angajăm femeie** de servici pentru scări de bloc. Telefon 0722.487.092.
- **Angajăm personal** pentru fast- food, bucătărie- vânzare. Tel. 0744.828.934. 320795
- **Angajăm urgent** femei, bărbaţi, agenţi securitate, salar 1.200, tichete masă, transport, ☎0257/287792.
- **Angajez lucrător** comercial în domeniul patiserie, covrigărie. Salariu atractiv, ☎0723.648.778.
- **Căutăm personal** curăţenie part- time. Potrivit pentru al doilea job, ☎0730.079.719.
- **Firmă pază** angajează agenţi de pază, salar atractiv. Telefon 0357/417400. 320351
- **Hotel angajează** cameriste, Micălaca, Calea Radnei nr. 122.
- **Hotel trei stele angajează bucătar, salarizare atractivă. Informaţii tel: 0744.608.032.**
- **Restaurant ultracentral** angajează ajutor bucătar, femeie pentru spălat vase, 0731.337.088.
- **SC angajează** şofer cat. D, domiciliul Arad sau Lipova, 0758.080.984.
- **Societate comercială** angajează zidari, salariu atractiv. Telefon 0752.701.122. 319947

CONSTRUCŢII

- **Acasă aduc** balast, nisip, car moloz etc., 2- 20 mc, 0745.036.969. 168713
- **Acasă aduc** nisip, balast, sort, pământ, lemne, ridic moloz, 0747.206.371. 298626
- **Aduc balast,** nisip, piatră, lemne, ridic moloz, ☎0754.772.222. 307755
- **Vând lemne** foc. Tel. 0752.661.957. 307729

AUTO ROMÂNEŞTI

- **Vând Dacia** papuc pick- up furgon, 4 uşi+dubiţă, 2005, motorină, 2.000 Eur, ☎0745.581.019. 307044

AUTO STRĂINE

- **Vând Opel** Astra, 2008, benzină, 4.500 Eur, ☎0745.581.019. 307045

RULOTE-REMORCI

- ●**Vând DAF** autoutilitară 3,5 tone, motorină, 1989, 3.000 Eur/negociabil. Tel.0745.581.019. 307047

ELECTRONIC PLUS

- **Vindem/Reparăm electrocasnice** second, frigorifice, maşini spălat, uscătoare, aragaze, electrice, televizoare, anvelope, vitrine comerciale, termopane. Reducere pentru schimb, rate, Lipova. Tel. 0744.796.542. 830997

MOBIDOM

- **Vând canapea** extensibilă din piele ecologică, culoare crem, stare impecabilă: lungime- 2,35 cm (inclusiv mânere); pot dormi 2 pers, fără probleme, preţ 600 lei, 0733.783.107. 316399
- **Vând dormitor** alb, bibliotecă lemn sculptat, canapea cu două fotolii şi măsuţă, toate din lemn. Telefon 0357/805542, 0726.214.336. 317140

LOCURI DE VECI

- **Vând 2** locuri de veci (ieftin) în Cimitirul Eternitatea. Telefon 0752.651.795, 0771.661.376. 299810

PLANTE-FLORI

- **Vând 100** baloţi lucernă, diferite calităţi. Preţ negociabil, ☎0786.594.746. 297492

ANIMALE-PĂSĂRI DOMESTICE

- **Cumpăr vaci** slabe, grase, lipsă calciu pentru abator. Tel. 0745.505.122. 313903
- **Vând grăsuni** vietnamezi 70- 75 kg, ţap tânăr, frumos, moară măcinat, ☎0756.862.113. 316418
- **Vând vacă** gestantă. Telefon ☎0756.390.458. 321533
- **Vând 200** oi rasa ţurcană. Preţ uşor negociabil. Tel. 0743.091.498. 307748
- **Vând 3** porci 100- 110 kg/bucată, rasă carne. Tel. 0744.855.910. 322597
- **Vând 5** porci de carne 110- 130 kg. Informaţii tel. 0720.036.461. 320807
- **Vând 6** porci graşi. Tel. 0746.872.091. 314622

AFACERI

- **Meditatii online** mate mess/skype. Id. tudormth2004. Telefon: 0740229926. 260219

ÎMPRUMUTURI FINANCIARE

- **IFN acordă** credite de nevoi personale pensionarilor, angajaţilor, PFA, 0729.660.774.

DIVERSE

- **Cumpăr coarne** cerb, pene, cupru, alamă, fier, baterii, preţ bun, 0741.689.068. 307752
- **Cumpăr pene** vechi şi noi, cositor, neferoase, baterii. Tel. 0741.435.116. 315209
- **Cumpăr pene** vechi şi noi, cositor, neferoase, baterii. Informaţii telefon 0749.372.552. 317027
- **Vând ţuică** pere, prună 53 grade, 50l/ 18 lei, negociabil. Tel. ☎0744.579.810, 0257/ 372824. 321551
- **Vând cazane** ţuică, diferite mărimi, unul 250l, preţ avantajos, 0744.133.862. 299182
- **Vând 350** kg prune pentru ţuică, cărucior, moară, ☎0746.019.940. 317353
- **Coafură centrală** (Podgoria) închiriază un scaun coafură şi un post manichiură-pedichiură. Tel. 0745.462.995.

Program mica publicitate:
pe B-dul Revoluţiei, nr. 81
luni-vineri: 8.00-18.00,
duminică: 9.00-13.00.

Fără nuduri feminine FOTO: EPA

Playboy îşi ia adio de la piaţa braziliană

SAO PAULO. Editura braziliană Abril a anunţat că în decembrie va publica ultimul număr al revistei pentru bărbaţi Playboy, care a apărut neîntrerupt pe piaţă timp de patru decenii, relatează EFE.

Anunţul intervine la o săptămână după ce directorul Playboy pentru Brazilia, Sérgio Xavier Filho, a afirmat că revista va continua să publice nuduri feminine, delimitându-se astfel de noua linie editorială convenită de editura din SUA. Editura braziliană Abril şi-a justificat decizia prin „schimbarea profundă" a politicii sale editoriale şi o adaptare a conţinutului materialelor sale la gusturile clienţilor.

Playboy ar putea continua totuşi să apară pe piaţa braziliană dacă găseşte o altă editură care să achiziţioneze drepturile. Acest lucru s-ar putea întâmpla având în vedere că, potrivit ziarului Folha de Sao Paulo, există o companie interesată care este negocieri cu editura din SUA.

Jamie Dornan FOTO: FAN

Va deveni tată pentru a doua oară

LONDRA. Actorul nord-irlandez Jamie Dornan, protagonistul filmelor din franciza „50 Shades of Grey", va deveni tată pentru a doua oară, în 2016. Jamie Dornan, în vârstă de 33 de ani, s-a căsătorit cu actriţa şi cântăreaţa Amelia Warner pe 27 aprilie 2013. Cei doi artişti au deja o fetiţă, Dulcie, care s-a născut în noiembrie 2013. Renumiţi pentru discreţia pe care o manifestă faţa de viaţa lor privată, soţii Dornan au confirmat naşterea fiicei lor abia după o lună de la venirea pe lume a acesteia.

Incendiu într-un zgârie-nori

CHICAGO. Cinci persoane au fost rănite uşor sâmbătă, într-un incendiu izbucnit la etajul 50 al Centrului John Hancock, un cunoscut zgârie-nori din Chicago. Incendiul s-a produs în aripa de est a clădirii cu 100 de etaje şi a fost stins rapid de echipele de intervenţie. Flăcările au izbucnit într-un dormitor şi s-au extins rapid în restul apartamentului, potrivit pompierilor. Cauza incendiului, care nu a afectat şi alte apartamente, face obiectul investigaţiilor, dar cel mai probabil a fost vorba despre un accident. Cinci persoane au inhalat fum sau au suferit alte răni minore, fiind în stare bună sau stabilă, a precizat Departamentul de pompieri. Mai multe ambulanţe au răspuns la apelul de urgenţă.

SURSA: MEDIAFAX

Zbor
Două păsări flamingo se îndreaptă graţios spre ţărmul Kuwait-ului. FOTO: EPA

ANIVERSĂRI

La împlinirea a 6 ani,
dragul nostru
ANDREI TUDOR CADAR
te îmbrăţişăm cu drag şi îţi urăm din tot sufletul multă sănătate, o copilărie fericită, Dumnezeu să te ocrotească. Cu toată dragostea îţi urăm un călduros
„LA MULŢI ANI!"
Mama Iulia, tata Răzvan, bunicii Dorina şi Sandu, Doru, Viorica şi Maica

Sofia Vergara s-a măritat

LOS ANGELES. Sofia Vergara si Joe Manganiello au schimbat jurămintele nupţiale şi au sărbătorit nunta cu o petrecere fastuoasă în Florida.

Ea este vedeta din serialul de mare succes „O Familie Modernă" iar el este starul din comedia cu stripperul Magic Mike. Actriţa de 43 de ani de origine columbiană şi actorul cu cinci ani mai tânăr s-au logodit în decembrie, anul trecut.

Sofia Vergara

Pentru ziua nunţii, mireasa a ales o creaţie inedită semnată Zhuair Murad. „Am 43 de ani. Nu am nevoie să arăt ca o virgină în ziua nunţii. Vreau să fiu sexy. Personal nu-mi place look-ul natural pe care unele mirese îl aleg", a declarat cu încredere Sofia pentru revista People. Sofia Vergara şi Joe Manganiello şi-au rugat amicii aşteptaţi la eveniment să nu aducă daruri, ci să facă donaţii unui spital de copii.

Va produce un film SF

LOS ANGELES. Brad Pitt şi studiourile Warner Bross vor produce pentru marele ecran un film SF, inspirat din romanul „Illuminae", ce a fost inclus în luna octombrie pe lista bestsellerurilor publicată în The New York Times. Starul hollywoodian va produce acest lungmetraj prin intermediul companiei sale Plan B.

Brad Pitt FOTO: FAN

„Illuminae", scris de romancierii australieni Amie Kaufman şi Jay Kristoff, reprezintă primul roman dintr-o nouă trilogie SF, „The Illuminae Files", centrată pe aventurile prin care trec o tânără, pirat cibernetic, şi fostul ei iubit, în anul 2575, care sunt urmăriţi de două megacorporaţii rivale, implicate într-un război intergalactic, izbucnit pe o planetă de la marginea Universului. Cei doi tineri trebuie să părăsească planeta respectivă, sunt urmăriţi de o navă spaţială de război şi trebuie să facă faţă unor provocări extraordinare, generate de o rasă extraterestră inamică, forme de inteligenţă artificială care le sunt ostile şi un virus mortal.

SURSA: MEDIAFAX

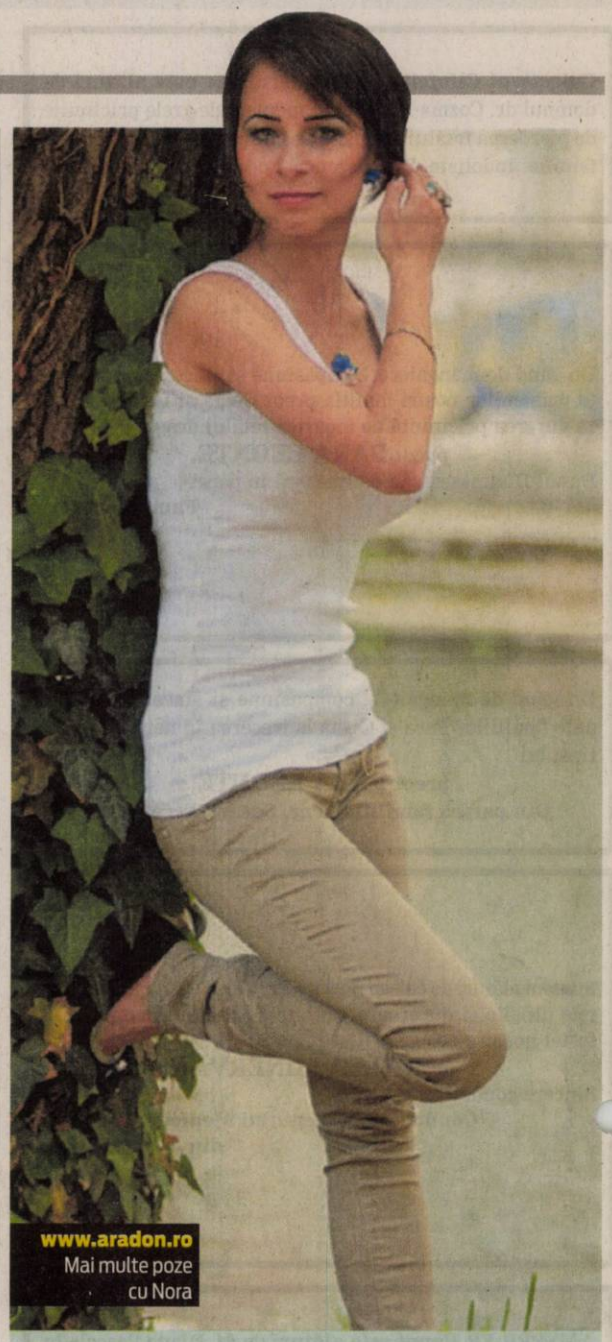

www.aradon.ro
Mai multe poze cu Nora

Nora
Pasiunile ei sunt călătoriile şi muzica.

Rochie de 1,2 milioane dolari

Rochia personajului Dorothy din „Vrăjitorul din Oz", estimată la 1,2 milioane dolari, la licitaţie.

NEW YORK. Rochia personajului Dorothy din filmul „Vrăjitorul din Oz/ The Wizard of Oz" (1939), interpretat de actriţa Judy Garland, estimată la un preţ cuprins între 800.000 şi 1,2 milioane de dolari, va fi scoasă la vânzare la o licitaţie ce va avea loc la New York, informează Reuters.

O rochiţă valoroasă FOTO: FAN

La această licitaţie anuală, organizată de casa Bonhams în colaborare cu reţeaua de televiziune Turner Classic Movies (TCM), vor fi propuse spre vânzare 400 de loturi, care includ diverse obiecte de recuzită, costume, scenarii, premii şi afişe de film. Vor fi puse în vânzare şi o rochie purtată de Marilyn Monroe şi un costum de pilot de curse purtat de Steve McQueen. Licitaţia are loc astăzi, 23 noiembrie. „Vrăjitorul din Oz", ce are la bază volumul omonim pentru copii scris de L. Frank Baum, a primit şase nominalizări la Oscar în 1940 şi a câştigat două trofee - la categoriile „cea mai bună coloană sonoră" şi „cel mai bun cântec" - la cea de-a 12-a gală a premiilor Academiei de film americane, pierzând însă trofeul oferit la categoria „cel mai bun film" în faţa celebrei pelicule „Pe aripile vântului".

Romanul pentru copii „Vrăjitorul din Oz" spune povestea lui Dorothy, o fetiţă care ajunge în universul imaginar Oz, unde are parte de numeroase aventuri alături de noii ei prieteni, Leul, Sperietoarea şi Omul de Tinichea, sperând că va găsi o cale pentru a se întoarce în casa ei din Kansas.

SURSA: MEDIAFAX

Sheen vrea să îşi publice memoriile

LOS. ANGELES. Actorul american Charlie Sheen intenţionează să îşi publice memoriile într-un volum care va relata diverse aspecte legate de viaţa şi cariera sa după ce a fost diagnosticat cu HIV. Starul american a dezvăluit public faptul că este seropozitiv, într-un interviu acordat unui post de televiziune american, marţi, în care a precizat că a fost diagnosticat cu HIV în anul 2011. Charlie Sheen a precizat, de asemenea, că a decis să facă acel anunţ pentru a pune capăt unor tentative de şantaj din partea unora dintre fostele sale iubite, care ar fi obţinut deja peste 10 milioane de dolari de la el în schimbul tăcerii lor. „Simt că m-am eliberat din această închisoare, astăzi", a declarat Charlie Sheen.

SURSA: MEDIAFAX

Charlie Sheen FOTO: FAN

Moarte pentru renunţarea la islam

ABHA. Un poet palestinian, reprezentant de marcă al artei contemporane din Arabia Saudită a fost condamnat la moarte de tribunal pentru că a renunţat la religia islamică. Tribunalul saudit a decis că poetul Ashraf Fayadh, care a fost şi curator al unor expoziţii în oraşul Jeddah, dar şi la Bienala de la Veneţia, trebuie să fie executat. Poetul, care zice că nu a beneficiat de reprezentare legală în proces, are la 30 de zile pentru recurs. „Am fost cu adevărat şocat în momentul verdictului, chiar dacă mă aşteptam la asta, deşi nu am făcut nimic care să merite condamnarea la moarte", a declarat poetul Fayadh pentru The Guardian.

SURSA: MEDIAFAX

FONDAT 1989, APARE LA ARAD, TEL. 0257/281.802, E-MAIL: REDACTIA.JURNALARADEAN@RUSSMEDIA.RO; PUBLICITATE.JURNALARADEAN@RUSSMEDIA.RO

JURNAL ARĂDEAN

o marcă russmedia

Arthur Horeanu a ajuns la Deutsche Welle
PAGINA 3

Aproape 4.000 de burse pentru elevii arădeni
PAGINA 6

MARŢI
24 NOIEMBRIE 2015
ANUL XXVII, NR. 7459
12 PAGINI - 1,50 LEI

6° Temperaturile se vor situa între 1 şi 6 grade. Vântul va sufla cu 9-14 km/h.

DIMINEAŢA | AMIAZA | SEARA

Ce bani mai ia directorimea?

Directorii instituţiilor subordonate Primăriei/ CLM sunt mai săraci decât cei din zona Consiliului Judeţean.

ARAD. Dacă luna trecută v-am informat în legătură cu salariile directorilor câtorva din instituțiile subordonate Consiliului Județean (CJ) Arad, acum vă propunem să aflați cât câștigă directorii de instituții subordonate Primăriei/ Consiliului Local Municipal (CLM). Nu a fost tocmai uşor şi trebuie să spunem din capul locului că, între datele pe care ni le-a transmis Primăria, nici nu se regăsesc directorii societăților comerciale subordonate (cele două CET-uri, CTP, Recons, TOP, Gospodărirea Comunală). Acesta și este un motiv pentru care vom descoperi lefuri destul de mici în comparație cu cele din ograda CJ (unde Compania de Apă și Aeroportul țineau sus ștacheta). Chiar și așa, însă, e lesne de observat că doar un singur director din sfera CLM câștigă mai mult decât directorul cu cel mai mic salariu din zona CJ.

Dacă cel mai mic salariu de director al unei instituții subordonate CJ este de 2.997 lei (Peter Hugel, Complexul Muzeal Județean), cel mai mare salariu de director al unei instituții subordonate CLM depășește cu puțin această sumă: 3.103 lei. Acesta e salariul net pe care îl primește lună de lună managerul Teatrului Clasic „Ioan Slavici" Arad, Bogdan Costea.

Directorul executiv al Direcției de Dezvoltare și Asistență Comunitară Arad, Oana Pârvulescu, ia în mână 2.650 lei lunar, iar adjuncta sa, Lucia Bulboacă, câștigă 2.582 lei. Managerul Filarmonicii de Stat Arad, ultra-contestatul Alin Văcean, are un salariu lunar net de 2.549 lei. Directorul executiv al Poliției Locale câștigă 2.522 lei pe lună. Cele mai mici salarii sunt la Centrul Municipal de Cultură, unde directorul executiv Dana Andreica ia în mână 2.192 lei, iar adjuncta sa, Ramona Crețu este retribuită cu 1.896 lei lunar. **JA-D.D.**

Geanina Pistru FOTO: JA

Geanina Pistru, incompatibilă

ARAD. Consilierul local Geanina Pistru a fost declarată incompatibilă de către Agenția Națională de Integritate. Asta după ce inspectorii au descoperit că societatea la care Pistru este acționar făcea afaceri cu societățile din subordinea Primăriei. /P.6

Vor vota taxe şi impozite FOTO: JA

Se bat în cuie dările locale

ARAD. Se vor vota dările pe care fiecare arădean le va plăti către Primăria Arad: taxele și impozitele locale aferente anului 2016. Și nu vor fi mari schimbări față de propunerile inițiale ale executivului local. /P.3

O nouă pedeapsă pentru Spânu

ARAD. Un nou dosar penal pentru trafic de influență în formă continuată pentru Mihai Spânu, fostul inspector școlar general adjunct la ISJ Arad, și o nouă condamnare în dosarul mită la bacalaureat. /P.5

Comerț

Cifra de afaceri a marilor jucători de pe piața comerțului.

	mil. euro
Carrefour România	951
Selgros Cash&Carry	800
Real Hypermarket	710
Penny Market	415
Auchan Hypermarket	375
Lidl România	370
Cora Hypermarche	323
Mega Image	300

Grafica: JA Sursa: BNR

Mai multe foto pe www.aradon.ro

Ornamente la kilometrul 0

A mai rămas o săptămână până când noul iluminat festiv de sărbători va crea o adevărată feerie pe centru, dar și în cartierele municipiului. Pregătirile sunt în toi, iar vremea nu contează pentru cei care se ocupă de montarea arcadelor de lumini, a globurilor și elementelor decorative. Pe platoul din fața Palatului Administrativ vor apărea arcade de lumini, iar pe strada Romul Veliciu va fi montată o perdea de beculețe. Globuri mari vor decora întreg Bulevardul Revoluției. Căsuțele, care până acum erau în fața Primăriei, vor migra spre Piața Avram Iancu, unde arădenii se vor bucura și de un cort de lumini. Zona Intim, Parcul Tudor Arghezi, sensul giratoriu de la Podgoria, cel din Piața Arenei, Parcul Europa și Parcul Pădurice vor beneficia de amenajări strălucitoare. FOTO: VALI GORAN

Grațiana Răuț FOTO: FAN

Concluzii pe moartea Grațianei

ARAD. Anchetatorii au decis: Grațiana Răuț a murit din cauză că a pierdut controlul volanului și a intrat pe contrasens. Părinții tinerei nu sunt, însă, de acord cu deciziile polițiștilor și procurorilor și au contestat deja clasarea dosarului. /P.6

Igaş, gata să preia judeţul

ARAD. Senatorul Traian Igaș a declarat că, dacă va fi împiedicat să candideze la parlamentare, este pregătit să conducă județul sau o primărie. /P.5

Szabolcs Szekely FOTO: FAN

Se aşteaptă mai mult de la vedete

ARAD. Deși UTA a câștigat meciul cu Univ. Cluj și e - din nou - pe primul loc al clasamentului, există câteva nemulțumiri. Ele sunt legate, în special, de evoluția vedetelor, jucătorii plătiți cu bani grei. Nagy spune că mai are răbdare cu ei. /P.7

Morţi pe străzile Aradului!

Frigul face primele victime în municipiu: un bărbat de 69 ani şi o femeie de 60 ani şi-au găsit sfârşitul pe stradă.

ARAD. Un bărbat și o femeie au fost găsiți decedați, luni dimineața, unul la intrarea în hala Pieței Mihai Viteazul, iar celălalt într-o clădire dezafectată de pe strada Mihail Kogălniceanu. Bărbatul are 69 ani și a fost identificat de polițiști. Victima a fost găsită stând pe jos, rezemată de peretele halei, iar trecătorii au crezut inițial că îi este rău. Când s-au apropiat și au constatat că este decedat, au sunat la 112. Reprezentanții IPJ Arad au precizat că nu sunt suspiciuni în ceea ce privește decesul bărbatului și că acesta era cunoscut ca fiind om al străzii.

Femeia, în vârstă de aproximativ 60 ani, a fost găsită moartă într-un adăpost improvizat dintr-o clădire dezafectată de pe strada Mihail Kogălniceanu. Femeia dormea acolo alături de un bărbat. Acesta, se pare, a alertat autoritățile cu privire la decesul femeii. Identitatea acesteia nu a fost deocamdată stabilită. Și în acest caz nu sunt suspiciuni cu privire la deces. Se prea poate ca temperatura care a scăzut noaptea sub zero grade Celsius să fi condus la decesul femeii.

„S-au efectuat cercetări la fața locului. Nu sunt suspiciuni cu privire la decesul celor două persoane. Cadavrele au fost transportate la Serviciul Județean de Medicină Legală Arad pentru efectuarea necropsiei. În urma acesteia se va putea stabili cu exactitate cauzele producerii celor două decese", a declarat Ovidiu Liber, purtătorul de cuvânt al IPJ Arad. **JA-I.C.**

Parcare cu plată FOTO: JA

Reiau votul pentru parcare

ARAD. Un proiect de hotărâre a CJA care a fost scos de pe ordinea de zi luna trecută va fi reintrodus la vot în forma inițială. Proiectul se referă la impunerea unor taxe de parcare în incinta Zonei Libere Curtici - Arad. /P.3

Extragere la Fidelitate

Concursul „Premiile de fidelitate Jurnal arădean" și-a desemnat câștigătorii din luna noiembrie. Invitat special al tragerii la sorți a fost Viorica Graur, director general al Poliției Locale Arad. Ea le-a purtat noroc în special cititorilor noștri din localitățile județului, doar patru dintre plicurile câștigătoare fiind din municipiu. /P.5 FOTO: VALENTIN GORAN

Remember: 24 noiembrie

1700 S-a născut Johann Bernhard Bach, compozitor german (d. 1743)

1859 A fost publicată „Originea Speciilor", controversata lucrare a naturalistului englez Charles Robert Darwin (1809-1882)

1864 S-a născut Henri de Toulouse-Lautrec, pictor francez (d. 1901)

1912 S-a născut Victor Iliu, regizor şi actor român de film (d. 1968)

1913 S-a născut **Geraldine Fitzgerald**, actriţă americană (d. 2005)

1920 A murit Alexandru Macedonski, poet (n. 1854)

1927 A murit Ion I. C. Brătianu, om politic (n. 1864)

1941 S-a născut Pete Best, primul baterist al trupei The Beatles

Geraldine Fitzgerald FOTO: FAN

1941 S-a născut Emil Hossu, actor român de teatru şi film

1954 S-a născut Emir Kusturica, regizor de film jugoslav

1961 S-a născut Arundhati Roy, scriitoare indiană

1963 Lee Harvey Oswald, asasinul preşedintelui Kennedy, este ucis de Jack Ruby, proprietar al unui club de noapte

Pieţe şi târguri

Astăzi este zi de piaţă la Sebiş, Almaş, Apateu, Semlac, Sântana, Şilindia, Vârfurile. **Târguri săptămânale se desfăşoară astăzi la** Chişineu-Criş, Almaş, Şilindia şi Vârfurile.

Mâine, miercuri, va fi zi de piaţă la Pâncota, Beliu, Buteni, Şiclău, Macea, Vânători, Pecica, Şiria şi **zi de târg la** Beliu şi Buteni.

Telefoane utile

☎ INFORMAŢII TELEFONICE: 118.932; ☎ ROBOT: 1958; ☎ APEL UNIC DE URGENŢĂ (SALVARE, POLIŢIE; Pompieri): 112; ☎ PRIMĂRIA MUNICIPIULUI ARAD: Program de relaţii cu publicul (camera 5) luni-vineri între orele 8-20. Tel.: 0257/284.744; tel. centrală: 0257/281.850; ☎ S.C. E.ON GAZ ROMÂNIA - Sucursala Arad - Dispecerat şi intervenţie telefon:0357/403.321; ☎ DERANJAMENTE CURENT ELECTRIC: 0257/929; ☎ INFORMAŢII CFR: 0257/231.777; ☎ PROTECŢIA CONSUMATORULUI: B-dul Revoluţiei, nr. 50. Telefon: 0257/257.049; ☎ POLIŢIA LOCALĂ: 0257/939; ☎ SC CET (Dispecerat şi intervenţie termoficare): 0357/412.244; 0257/ 231.367; 0357/412.233.

Sudoku

ÎNCEPĂTORI

REGULI: În fiecare bloc sunt câteva cifre între 1 şi 9, stabilite dinainte. Acestea trebuie completate cu cifrele lipsă, în aşa fel încât fiecare număr să figureze o singură dată. De asemenea, cifrele de la 1 la 9 trebuie să figureze o singură dată atât pe rândurile orizontale cât şi pe coloanele verticale ale celor nouă blocuri luate împreună.

1								7
		2		4	1	5		
4	3				8			
					9		6	
8								3
		6			3	8		
		5	3			2	1	
			5	8			7	
7							5	

AVANSAŢI

		2	7		3			
6						4	9	8
					7			
	2	9	5		4			
		4				8		
	5			3	2	6		
	6		4				5	
		7				9		1

Soluţiile jocurilor din numărul precedent:

ÎNCEPĂTORI

5	9	4	8	2	6	3	7	1
6	8	1	4	3	7	9	2	5
2	7	3	9	1	5	8	4	6
7	5	2	1	4	8	6	3	9
3	6	8	2	7	9	5	1	4
4	1	9	5	6	3	7	8	2
8	2	5	3	9	4	1	6	7
9	4	6	7	8	1	2	5	3
1	3	7	6	5	2	4	9	8

AVANSAŢI

9	2	7	8	6	3	1	4	5
8	4	3	2	1	5	6	7	9
1	5	6	7	9	4	2	3	8
3	6	9	4	5	2	8	1	7
7	1	5	6	3	8	9	2	4
4	8	2	1	7	9	5	6	3
2	7	4	9	8	6	3	5	1
5	9	1	3	2	7	4	8	6
6	3	8	5	4	1	7	9	2

UNDE MERGEM în Arad

Cinema

CINEMA CITY ATRIUM

- **Bucureşti NonStop, ora 16:30**
- **Crăiasa zăpezii -3D, orele 13:00, 14:40, 16:20, 18:10**
- **Crimson peak, ora 18:30**
- **Everest -3D, ora 22:30**
- **Gangsteri de legendă, ora 21:00**
- **Goosebumps -3D, orele 17:00, 19:10, 21:20**
- **Hotel Transilvania 2, ora 14:30**
- **Hotel Transilvania 2 -3D, orele 13:40, 15:40, 17:40**
- **Jocurile foamei: Revolta Partea a II-a -3D, orele 13:50, 15:00, 16:40, 17:50, 19:30, 20:40, 22:20**
- **Marţianul -3D, ora 19:40**
- **Pan: Aventuri în Ţara de Nicăieri -3D, ora 14:30**
- **Pe malul mării, orele 14:10, 16:50, 19:20, 22:00**
- **Spectre, orele 14:20, 15:50, 17:20, 18:50, 20:20, 21:50**
- **Super şef -2D, ora 20:00**
- **The Green Inferno, ora 22:10**
- **Ultimul vânător de vrăjitoare, orele 13:30, 15:40, 17:50, 20:10, 22:40**

Lansare de carte

- **„Aradul şi planeta balonului oval"**, semnată de regretatul profesor Tiberiu Ţiganu (vineri, 27 noiembrie, ora 17, la Hotelul „Coandi")

Vernisaje

- **„Vasile Varga – un reper al picturii arădene"**, expoziţie şi lansare album (joi, 26 noiembrie, de la ora 18:30, în Palatului Bohuş din centrul Aradului - str. V. Goldiş, nr 1 – intrarea dinspre b-dul Revoluţiei)
- **„Retrospectiva"**, expoziţie personală de fotografie Filip Rotaru (miercuri, 2 decembrie, ora 18.00, în Sala Clio)

Întreruperi de curent

Miercuri, 25 noiembrie 2015. În judeţ, h 8-18: Moneasa (p), Tălagiu, Pleşcuţa, Budeşti, Aldeşti, Voievodeni, Răpsig, Căsoaia, Nadăş, Minişel, Arăneag, Sebiş - străzile Crişului, Morii, Oituz, Zărandului, Steluţei, Mimozei, Crinului.

Sănătate

- **Policlinica DR. TURCIN, oferă:** Cardiologie (EKG, Ecografie cardiacă, Doppler vascular, Holter EKG si TA, Test de efort), Oftalmologie **(NOU - chirurgie pol anterior; CV computerizat; optică medicală),** ORL (videoendoscopie), pneumologie, gastroenterologie, neuropsihiatrie, medicină de familie, ecografii generale. **Telefon: 0257/285510, www.policlinica-turcin.ro**
- **Farmacia GLYKON - UTA**, Bl U 6 (vis-a-vis de biserica în construcţie). Deschis zilnic: luni-vineri 07.00 -21.00 sâmbătă şi duminică 08.00-18.00. **Telefon: 0257/241197.**

Horoscop

BERBECUL (III.21.-IV.20.)
Nu ezitaţi să încheiaţi contracte sau să semnaţi acte oficiale! Relaţiile cu cei din jur sunt foarte bune şi aveţi succes în afaceri. Aveţi ocazia să luaţi hotărâri bune pentru cămin.

TAURUL (IV.21.-V.20.)
Aveţi succes în afaceri şi spor la tot ce faceţi în gospodărie. Prietenii şi familia vă susţin, deşi s-ar putea să aibă păreri diferite.

GEMENII (V.21.-VI.21.)
Vă sfătuim să nu călătoriţi şi să evitaţi întâlnirile cu prietenii, pentru că s-ar putea să nu fiţi în cea mai bună formă. Cei din jur nu sunt dispuşi să vă accepte ideile.

RACUL (VI.22.-VII.22.)
Vă recomandăm să acordaţi mai multă atenţie problemelor ce ţin de familie şi de cămin. S-ar putea ca planurile de îmbunătăţire a situaţiei financiare să nu fie realiste.

LEUL (VII.23.-VIII.23.)
Dimineaţa s-ar putea să primiţi o sumă considerabilă de la o femeie mai în vârstă din familie.

FECIOARA (VIII.24.-IX.23.)
S-ar putea să apară schimbări interesante, de natură să vă aducă multe satisfacţii. Sociabilitatea şi forma intelectuală în care vă aflaţi vă favorizează succesul pe plan social şi profesional.

BALANŢA (IX.24.-X.23.)
Deşi se pare că aveţi multe de rezolvat, vă recomandăm să vă odihniţi şi să vă menajaţi sănătatea. Împreună cu partenerul de viaţă, doriţi să faceţi schimbări în cămin.

SCORPIONUL (X.24.-XI.22.)
Dimineaţa aflaţi că vi se anulează o delegaţie. Vă sfătuim să nu vă enervaţi. Oricum, nu este o zi favorabilă călătoriilor.

SĂGETĂTORUL (XI.23.-XII.21.)
Dimineaţa câştigaţi o sumă importantă de pe urma unei afaceri şi începeţi să vă faceţi planuri de viitor, împreună cu partenerul de viaţă. Seara s-ar putea să aflaţi că un prieten s-a îmbolnăvit.

CAPRICORNUL (XII.22.-I.20.)
Dacă doriţi să faceţi schimbări în casă, acum este momentul. Vă puteţi baza pe ajutorul prietenilor şi al familiei.

VĂRSĂTORUL (I.21.-II.20.)
Sunteţi original şi vă hotărâţi brusc să schimbaţi ceva prin casă. Pentru aceasta, sunteţi nevoit să faceţi câteva drumuri scurte. Vă recomandăm să va organizaţi eficient.

PEŞTII (II.21.-III.20.)
S-ar putea să nu fiţi prea comunicativ. Vă sfătuim să amânaţi întâlnirile de afaceri şi pe cele de natură sentimentală. Ar fi bine să nu vă ocupaţi de probleme importante.

„Jurnal arădean" vă ascultă

De luni până joi, între orele 11.00-13.00, la telefonul 0257.280943, redactorul nostru vă stă la dispoziţie.

ARAD. Domnul **I.G.**, din Arad, sugerează celor în drept să se ocupe de un imobil de pe strada Petru Rareş (cartierul Gradiste), care arată ca după bombardament. „Nu demult, s-a luat o decizie înţeleaptă aici la noi, în Grădişte. Au demolat o clădire «bombă», care adăpostea o cârciumă. Îi felicit pe cei care au luat această decizie. Acum, tot în zonă, mai e o clădire ce merită atenţie. Arată foarte rău şi trebuie făcut ceva. Ori o demolează, ori o renovează. E la şosea, se vede foarte bine. Cred că aici se pot da în folosinţă, spre exemplu, cabinete medicale. Totul e ca cineva să o renoveze, căci - apoi - sigur se va găsi cineva să facă ceva acolo" - spune cititorul nostru.

Doamna **A.M.**, din Arad, nu înţelege de ce nu se respectă orarul tramvaielor de către vatmani. „Linia 18 cu greu poate respecta orarul. Dacă nu se poate, de ce mai afişează în staţii şi pe net programul? Mai bine să facă un program care poate fi respectat, nu să stea lumea în frig tot aşteptând" - spune, supărată, cititoarea noastră.

JA-L.S.

Curs valutar

Denumirea valutei	BNR	BCR		BRD		Intesa Sanpaolo Bank		Banca Românească		Nextebank		Alpha Bank		Casa de schimb LUXOR		Casa de schimb TRESOR	
		C	V	C	V	C	V	C	V	C	V	C	V	C	V	C	V
Euro	4,44	4,37	4,52	4,37	4,52	4,38	4,48	4,41	4,48	4,38	4,50	4,42	4,46	4,42	4,44	-	-
Dolar SUA	4,18	4,10	4,28	4,09	4,27	4,12	4,21	4,15	4,21	4,05	4,27	4,15	4,22	4,14	4,18	-	-
Forint	0,0143	0,0137	0,0149	0,0133	0,0149	0,0135	0,0155	-	-	0,0137	0,0150	-	-	0,0140	0,0144	-	-
Gram aur	143,90																

Vremea

Marţi, 24 noiembrie

www.aradon.ro

LA ORA 6 1° temperaturile se vor situa între 0 şi 1 grade. Vântul va sufla cu 14 km/h dinspre NNE.

LA ORA 18 6° temperaturile se vor situa între 5 şi 6 grade. Vântul va sufla cu 9 km/h dinspre NNE.

Ziua precedentă

Arad	0-6	Umiditate:	100%
Lipova	0-6	Presiune:	1015,92 mb
Chişineu-Criş	0-6	Precipitaţii:	0%
Săvârşin	-1-5	Vânt:	8,05 km/h
Sebiş	-1-5	Direcţie vânt:	SSV

Soarele

Răsare: 07:46
Apune: 16:56

FAZELE LUNII

11.11 · 19.11 · 26.11 · 3.12

Azi

Temperaturile se vor situa între 1 şi 6 grade. Vântul va sufla cu 9 - 14 km/h, dinspre NNE

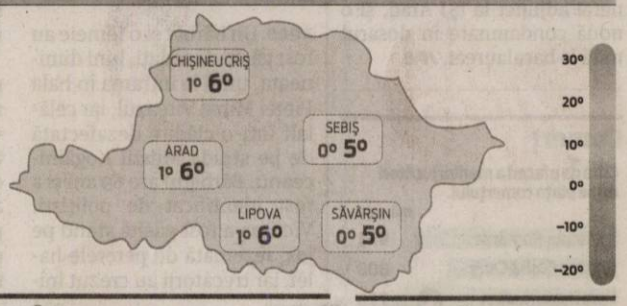

MARŢI	MIERCURI	JOI	VINERI
1° 6° după-amiază averse	1° 5° averse	0° 5° averse	0° 7° parţial înnorat

Calendar

Biserica ortodoxă: Sf. Mc. Clement, Ep. Romei şi Petru, Ep. Alexandriei (Dezlegare la ulei şi vin)
Biserica greco-catolică: Sf. papă m. Clement; Sf. Petru al Alexandriei
Biserica romano-catolică: Ss. Martiri din Vietnam

Prognoză pentru trei zile

Temperaturile minime vor fi cuprinse între 0 şi 1 grade, iar cele maxime între 5 şi 7 grade.

Temp.minime: 0-1°C
Temp.maxime: 5-7°C

JURNAL ARĂDEAN
B-dul Revoluţiei nr. 62, Arad
BRAT Auditat de BRAT
Reclamaţii difuzare: 0257/212.032

Secretariat: 0257.281802 (centrala), fax - 0257.212.012
Şef departament difuzare: Carmen Csordas
Marea publicitate: 0257.280904
Mica publicitate: 0257.210775; B-dul Revoluţiei, nr. 81
Tiparul executat la: Tipografia Russmedia Kft. Debrecen

Redactor şef: Adriana Barbu (8416) Responsabil de număr: Leo Sfâra
Secretar general de redacţie: Gabriela Groza (8423); Departamente: Eveniment: Simona Butaru, Monica Ardelean (8405), Alin Gherasim (8417), Ioana Costaş (8414); Valentin Goran (8405); Politic: Simion Todoca (8434); Economic: Andreea Pintea (8415); Cultură, Învăţământ: Vasile Filip (8421); Social: Diana Duţu (8413); Sport: Daniel Scridon (8424), Leo Sfâra (8422), Dan Lazăr (8406).
Tehnoredactare: Ghizela Şerban (8409), Munteanu Daniel (8411).
REDACŢIE: tel. 0257.281802 (centrala); fax 0257.212.012, 0257.228.592; e-mail:redactia.jurnalaradean@russmedia.ro, adevaruldearad@russmedia.ro, publicitate.jurnalaradean@russmedia.ro, publicitate.adevarul@russmedia.ro

Înapoi la taxa pe parcare

Deşi proiectul care vizează taxe de parcare în Zona Liberă a fost amânat o dată, acum va fi supus votului în aceeaşi formă.

Revine în discuţie parcarea cu plată în Zona Industrială FOTO: JA

ARAD. Proiectul care vizează introducerea unor taxe de parcare în Zona Liberă Curtici-Arad va ajunge din nou la votul consilierilor judeţeni. Acum o lună de zile, proiectul respectiv a fost pe ordinea de zi a şedinţei Consiliului Judeţean Arad (CJA), dar atunci s-a hotărât amânarea lui pentru ca o echipă formată din conducerea CJA şi consilieri judeţeni să meargă la faţa locului şi să vadă situaţia în teren. Acum, însă, proiectul va fi supus din nou la vot. Iar sumele gândite sunt aceleaşi: câte un leu pentru fiecare oră de parcare, indiferent că perioada de staţionare este de o singură oră sau opt ore. În plus, au fost gândite şi abonamente, însă valoarea acestora este una destul de mare. Cel mai rentabil abonament ar fi pe un an de zile, iar preţul este pe măsură: 2.500 de lei.

Impactul?

Ceea ce nu calculează nimeni este impactul pe care măsura o va avea asupra arădenilor care circulă cu maşina la locul de muncă în incinta zonei. Sute, poate mii de oameni vor fi nevoiţi să bage adânc mâna în buzunare pentru a parca. Ori au varianta să îşi caute alt mijloc de transport spre serviciu.

Vor bani

Conducerea Zonei Libere Curtici - Arad arată, în referatul care însoţeşte proiectul de hotărâre, faptul că are nevoie de banii din taxele de parcare din cauza faptului că drumurile din incinta zonei trebuie întreţinute. La ultima şedinţă ordinară a CJA s-a dezbătut întreţinerea acestor şosele, iar Gheorghina Ribovici, directorul economic al Consiliului Judeţean, anunţa faptul că „drumurile se repară din fondurile Zonei Libere, dar, indirect, din banii Consiliului Judeţean. Pentru că profitul net al zonei vine în bugetul CJA. Aşa că, într-un fel sau altul, lucrările au fost suportate din banii Consiliului Judeţean". Se pare, însă, că cei de la Zona Liberă au reuşit să îi convingă pe reprezentanţii CJA de necesitatea fondurilor atrase de parcarea cu plată.

JA-A.G.

Un puşti arădean la Deutsche Welle

Arthur Horeanu a fost difuzat de televiziunea germană DW în cadrul emisiunii PopXport.

ARAD. A ajuns să fie difuzat la cea mai importantă televiziune din Germania. Un puşti arădean a fost difuzat de televiziunea germană Deutsche Welle, la emisiunea PopXport, pe data de 30 octombrie. În cadrul acestei emisiuni, există o rubrică în care se difuzează coveruri ale unor melodii celebre ale artiştilor sau trupelor din Germania. Aşa a ajuns Arthur Horeanu, cu „Power" de la Helloween, pe care cei din TV au găsit-o pe youtube (acolo unde are aproape 50.000 de vizualizări- https://youtu.be/BkT-h97eEx8). Arthur este din Arad, are 11 ani, este solistul vocal al trupei Fantazia, înfiinţată în 2014 în cadrul Palatului Copiilor din Arad, trupă cu care a câştigat marile premii la festivalurile „Muzritm" de la Vatra Dornei şi „Coloana Infinitului" de la Târgu Jiu.

Dacă pentru arădeni, Arthur nu e o vedetă, altfel stau lucrurile pe afară. Judecând după numărul de vizualizări de pe canalul său de youtube şi locaţia acestora, Arthur e mai cunoscut în străinătate, în special în America de Sud, prin coverurile unor melodii de la Helloween, Kamelot, Nightwish, Epica, Within Temptation sau Delain, canalul său având peste 1.900 de abonaţi şi aproape 300.000 de vizionări din toată lumea.

Unele din aceste coveruri au fost distribuite de paginile oficiale ale trupelor şi ale fanclubu-rilor din toată lumea, fiind difuzat şi la un radio on-line din Germania (blt-radio.net). Whiplash.net, cel mai mare site de rock şi heavy-metal în limba portugheză din Brazilia, i-a dedicat un articol vara aceasta.

Cu Navigator

Din Brazilia este şi Navighator, trupa pe al cărei CD Arthur a fost invitat să cânte pe câteva melodii. Albumul va apărea, cel mai probabil, la începutul anului viitor.

Se bat în cuie dările locale

ARAD. Se vor vota dările pe care fiecare arădean le va plăti către Primăria Arad de la anul: taxele şi impozitele locale aferente anului 2016. Şi nu vor fi mari schimbări faţă de propunerile iniţiale ale executivului local, pentru că la momentul la care au avut şansa să-şi spună cuvântul şi să spere că propunerile lor vor fi băgate în seamă, arădenii nu s-au înghesuit să vină la dezbaterea pe tema dărilor locale. Puţinele chestiuni ridicate au fost legate de zonarea Aradului, în funcţie de care se stabilesc taxele pe terenuri şi locuinţe, propuneri care se vor regăsi, ce-i drept, şi ele pe masa de vot a aleşilor municipali, vineri, cu titlul de recomandări ale societăţii civile. Recomandări ce pot fi numărate pe degetele unei mâini. Aşa că, de la anul, dacă votul consilierilor locali va fi dat vineri exact pe propunerea Primăriei, arădenii vor plăti dări mai mari la stat. Şi totul pentru că legea o cere, pentru că Primăria Arad s-a grăbit să se adapteze legii şi pentru că nimeni nu s-a gândit să protesteze împotriva faptului că guvernanţii de la centru, dar şi de la nivel local, vor să bage mai adânc mâna în buzunarele noastre. **JA-A.B.**

Taxele, la vot FOTO: JA

O nouă contestaţie în procesul lui Ioţcu

TIMIŞOARA. Procesul în care preşedintele Consiliului Judeţean Arad, Nicolae Ioţcu, este judecat pentru trafic de influenţă a ajuns din nou (pentru a câta oară?) în impas. Iar motivul este acelaşi: avocatul Gheorghiţă Mateuţ. La termenul de luni, apărătorul lui Ioţcu a solicitat recuzarea judecătorului de caz. Drept urmare, cererea lui Mateuţ a fost trimis către un alt complet de judecată din cadrul Tribunalului Timiş. În funcţie de răspunsul dat de noul complet, procesul va fi reluat, urmând să fie judecat pe fond. Deşi Nicolae Ioţcu a fost reţinut încă din luna iulie a acestui an, tertipurile, cererile şi contestaţiile înaintate de avocaţii acestuia au făcut ca procesul să stagneze de ceva vreme. Totodată, mai trebuie precizat că, pe lângă această solicitare, avocaţii preşedintelui CJA mai au o cerere şi la Curtea Constituţională, aşteptând un răspuns şi de la această instanţă. **JA-A.G.**

S.C. SYLC CON TRANS S.R.L. ARAD
ANGAJEAZĂ:
ŞOFERI PROFESIONIŞTI
INFORMATII LA
tel. 0257-281-288, depunerea CV-urilor la adresa: Arad, str. Tudor Vladimirescu nr. 7, fax: 0257-281-289 sau
e-mail: office@ifr.ro
(2442 - H 322594)

Sute de amenzi pentru viteză

ARAD. Între 20 şi 22 noiembrie, poliţiştii Serviciului Rutier, Biroului Rutier, Poliţiilor oraşeneşti, secţiilor de Poliţie şi posturilor de Poliţie, au desfăşurat o acţiune cu efective mărite, pe DN7, pe linie de viteză, în care au fost folosite 13 echipaje radar în sistem cascadă, pentru depistarea, identificarea şi tragerea la răspundere a celor care încalcă prevederile legale. În urma acţiunii desfăşurate, au fost date 565 de sancţiuni contravenţionale, din care 342 pentru depăşirea vitezei legale de deplasare şi 223 pentru alte abateri de la normele privind reglementarea circulaţiei pe drumurile publice. Amenzile aplicate au însumat aproximativ 210.000 de lei. Reprezentanţii IPJ Arad, precizează că astfel de acţiuni vor continua şi în perioada următoare. **JA-I.C.**

Continuă acţiunile FOTO: JA

(2238 - H 296620)
Nunta de vis
All inclusive
49€
*oferta este valabilă în 2015 pentru nunţile organizate vinerea şi duminica
CONTINENTAL FORUM ARAD
Bd. Revoluţiei nr. 79-81, Arad | forum.arad@continentalhotels.ro
+40 372 578 800 | www.continentalhotels.ro

ARAD ONLINE
www.aradon.ro

Testează şi reglează luminile gratuit între 1 - 30 noiembrie 2015!

Vă invităm în centrul nostru autorizat Mercedes-Benz pentru verificarea şi reglarea gratuită a luminilor exterioare ale tuturor autoturismelor şi autovehiculelor comerciale Mercedes-Benz. Pe parcursul campaniei vă oferim şi 25% avantaj client la toate becurile de origine Mercedes-Benz! Pentru detalii, vă invităm să vă adresaţi centrului nostru autorizat Mercedes-Benz sau să accesaţi adresa www.mercedes-benz.ro/testlumini

Mercedes-Benz
The best or nothing.

Auto Schunn - Centru Autorizat de Vânzări şi Service Mercedes-Benz
Calea Radnei nr. 247, Arad; tel.: 0742.036.917; arad@auto-schunn.ro; www.auto-schunn.ro

(2370 - H 296671)

aradjob.ro

Avem câştigător la „Cuvinte norocoase!”

ARAD. O nouă etapă a concursului nostru de integrame „Cuvinte norocoase!” şi-a desemnat, ieri, câştigătorul.

Au intrat în concurs toţi cititorii care ne-au trimis într-un plic, până la data de 18 noiembrie 2015, integramele completate (din perioada 2-13 noiembrie a.c.), alături de un singur talon de concurs, completat şi el la toate rubricile. În urma extragerii care a avut loc ieri, dintre plicurile participante, prof. Sebastian Lucaci, şeful catedrei înot a CSŞ Gloria Arad, l-a scos la lumină pe cel al integramistului Izidor Toderean din Arad, strada Predeal 10A. Îl aşteptăm la redacţia Jurnal arădean, de pe Bulevardul Revoluţiei, nr. 62, etaj II, joi, 26 noiembrie 2015, ora 12.00, pentru a-şi ridica obiectul de uz casnic câştigat.

JA-D.D.

Prof. Sebastian Lucaci l-a purtat noroc unui arădean FOTO: V. GORAN

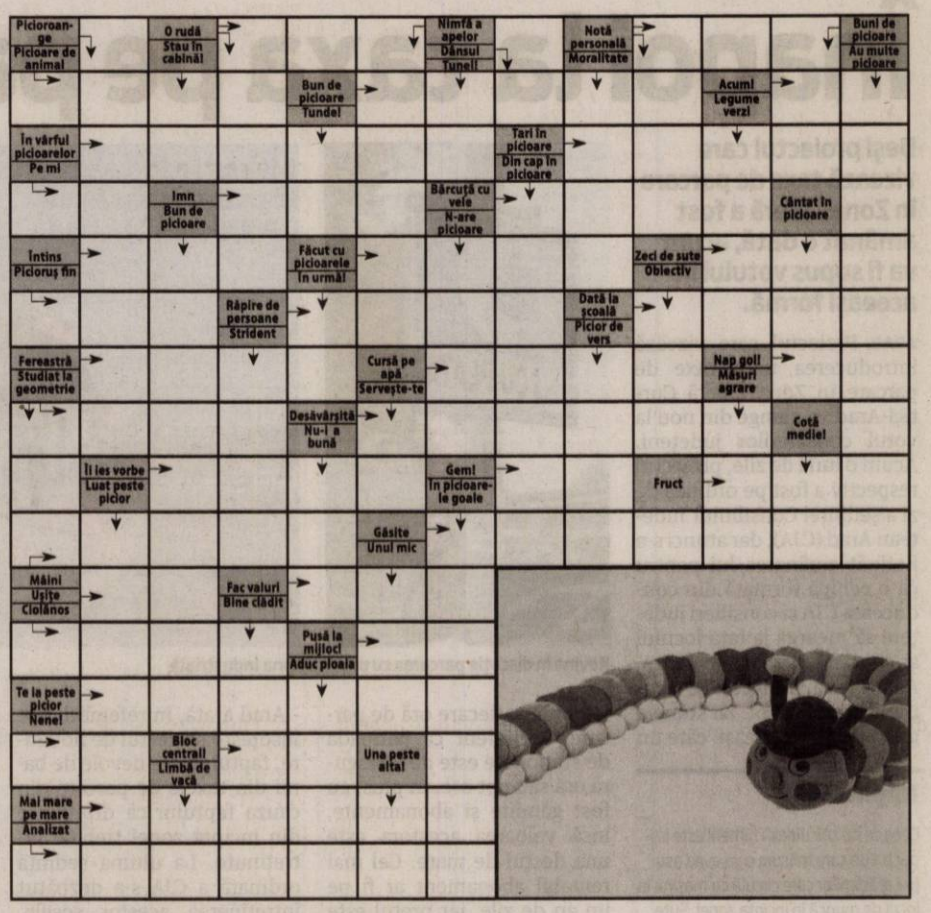

Reţeta zilei

Salată de post

INGREDIENTE: 3 cepe, un ardei gras roşu, câteva măsline, 6 ardei graşi copţi, 4 vinete coapte, o căpăţână de usturoi, 10 g piper măcinat, un ardei iute verde, sare după gust, 50 ml ulei.

MOD DE PREPARARE

Curăţăm două cepe şi căpăţâna de usturoi, le tocăm mărunt şi le punem la călit. Când sunt aurii închidem focul şi adăugăm vinetele şi ardeii copţi peste prăjeală şi lăsăm să se răcească, apoi le mixăm foarte bine. Tocăm ardeiul gras roşu şi ardeiul iute şi îi adăugăm peste pasta mixată, amestecăm cu o lingură, adăugând sare după gust, un pic de piper măcinat şi o ceapă tocată mărunt. Punem salată într-un vas şi ornam cu felii de ardei şi masline. **Poftă bună!**

Pentru mai multe reţete intră pe www.culinar.ro

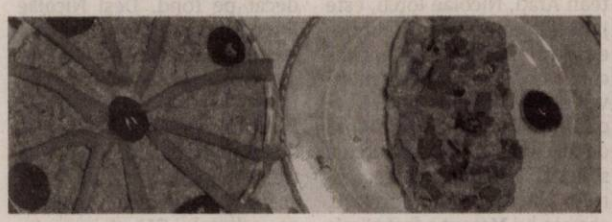

Pensionarii arădeni merg la Viena

ARAD. Liga Judeţeană a Pensionarilor organizează pentru membrii săi, dar şi pentru prietenii acestora, o excursie la Târgul de Crăciun de la Viena, care include şi o oprire de o zi la Praga. Excursia e programată pentru perioada 11-14 decembrie 2015 şi costă 170 de euro de persoană. În acest preţ sunt incluse: transportul cu autocarul, trei nopţi de cazare la hotel de trei stele, în camere duble şi mic dejun bufet suedez. Înscrierile se fac la sediul Ligii Judeţene a Pensionarilor din Arad, strada Hunedoarei nr.4, de luni până vineri, între orele 10.00-13.00. Tot aici se pot obţine şi informaţii suplimentare, sau la numărul de telefon 0257-213224. **JA-D.D.**

SOLUŢIA INTEGRAMEI DIN NUMĂRUL PRECEDENT

N - LOT - D - Z - R - TOBA - ACORDEON - TENORI - AROMA - CER - FAUR - ELAN - MENESTREL - NI - NU - GREA - LIFT - ZS - IN - IF - LAC - SILF - IONICA - R - CARIERE - OUTE- FAGAS - ALINTAT - LAUTAR - AER - ES - P - EST - P - AA - OITE - CAL - EN - MELODIE

Citire apometre

Miercuri, 25 noiembrie 2015. Iuliu Maniu cu soţ, Severin, Bârzavei, Partizanilor, Gelu, Pescarilor, Grădina Poştei, Cehov, V. Moga, P. Pipoş, Grâului, Buciumului, Rândunicii, Vezuviu, D. Zamfirescu, I. Minulescu, Agârbiceanu, Romaniţei, Păpădiei, Vărădiei, Rozelor, Râşnov, Viitorului, Someşului, Câmpul Florilor, Trenului, Abatorului, Latină, Biruinţei, Venus, I. Raţiu, A. Karoly, E. Murgu, Pionierilor, Conduraşilor, Calvin, P-ţa Pompierilor, C. Gergely, Ec. Teodoroiu, V. Goldiş, Şt. Cicio Pop, Dragalina Târnavelor, Aviator Georgescu, B. Margareta, Unirii, N. Bălcescu, P-ţa A. Iancu, Episcopiei, V. Alecsandri, I. Chendi, D. Sibii, Horia, V. Babeş, I. Sava, p-ţa M. Viteazul Cloşca, Ghe. Popa, V. Milea, I. Vidu, Călugăreni, Andreescu, Decebal, R. Cărpenişanu, C. Petreanu, A. Vlad, O. Băncilă, T. Ceontea, P-ţa Mică, Cuza Vodă, Ghica Vodă, Ialomiţei, Spătarul Borcea, Reşiţei, Malul Mureşului.

Programe TV Marţi, 24 noiembrie

TVR 1

07.00 **Telejurnal matinal .** Sport , Meteo
08.00 **Telejurnal matinal.** Sport, Meteo
09.00 **Tezaur folcloric** (R)
10.00 **Tot ce contează**
11.00 **Viaţa cu Derek.** (serial, Canada, 2005) Cu: Michael Seater, Ashley Leggat, John Ralston
11.30 **Viaţa cu Derek.** (serial, Canada, 2005)
12.00 **Teleshopping**
12.30 **Tribuna partidelor parlamentare**
13.00 **EURO polis.** Prezintă Nicoleta Epure
14.00 **Telejurnal**
15.00 **Teleshopping**
15.30 **Maghiara de pe unu**
16.55 **Vorbeşte corect!** Prezintă Ruxandra Gheorghe-Negrea
17.00 **Nocturne.** (R) Moderator Marina Constantinescu
18.00 **Europa mea**
19.00 **Repriza a treia**
19.45 **Vorbeşte corect!** (R)
19.55 **Starea zilei.** Emisiune de Dragoş Pătraru
20.00 **Telejurnal.** Sport, Meteo
21.00 **Vorbeşte liber!**
21.55 **Starea zilei**
22.00 **Starea naţiei**
23.10 **Eroi de week-end.** (Dramă, Franţa, 1979) Jean-Bernard şi Pierre sunt veri, lucrează la aceeaşi bancă şi locuiesc în acelaşi apartament parizian. Încurajaţi de şeful lor să mai iasă din ritmul monoton al vieţii lor, cei doi închiriază o maşină şi pornesc într-o escapadă de week-end la Bruges. Dar nici bine n-au plecat, că întâlnirea cu o tânără care face autostopul îi „deraiază” zdravăn...
00.40 **Politică şi delicateţuri .** Cu Mircea Dinescu (reluare)
01.40 **Un doctor pentru dumneavoastră**

PRO TV

07.00 **Ştirile PROTV**
10.30 **La Maruta** (r)
12.00 **Vorbeste lumea.** Vorbeşte lumea a pregătit subiecte interesante, pe care cei patru prezentatori le vor dezbate în direct, de luni până vineri. Noutăţi din viaţa vedetelor autohtone, informaţii utile, dar şi trenduri şi subiecte de lifestyle se vor găsi pe agenda celor patru gazde ale emisiunii, care vor avea alături şi invitaţi surpriză împreună cu care vor comenta subiectul zilei.
13.00 **Stirile PROTV**
14.00 **Vorbeste lumea**
16.00 **Lectii de viata.** „Lecţii de viaţă” este o producţie de tip ficţiune, bazată pe situaţii şi întâmplări reale, din viaţa cotidiană a familiilor. Sunt prezentate diverse situaţii inspirate din viaţa reală.
17.00 **Ştirile PROTV**
17.30 **La Maruta**
19.00 **Ştirile PROTV**
20.30 **MasterChef**
22.30 **Las Fierbinti**
23.30 **Stirile PROTV**
00.00 **Homeland: Reteaua terorii.** serial, SUA, 2011. Cu: Claire Danes, Damian Lewis, Mirena Baccarin, Jackson Pace, Morgan Saylor, Mandy Patinkin
01.00 **Jane si Maura: Detectivi in Boston.** serial, SUA, 2010 Detectivul Jane Rizzoli şi medicul legist Maura Isles (Sasha Alexander) sunt principalele personaje din acest serial. Deşi Jane este un detectiv dur şi Maura un doctor excentric, cele două sunt foarte bune prietene, ajutându-se în orice fel de situaţie.
02.00 **Lectii de viata.** (r)
03.00 **Vorbeste lumea.** (r)
05.30 **La Maruta.** (r)

ANTENA 1

06.00 **Observator.** (live)
08.00 **Neatza cu Razvan si Dani.** (live)
10.50 **In gura presei cu Mircea Badea**
11.40 **Teleshopping**
12.00 **Mireasă pentru fiul meu**
13.00 **Observator.**
14.00 **Mireasă pentru fiul meu.** Formatul de succes internaţional „May I call you mom?” vine în România sub numele de „Mireasă pentru fiul meu”. Cel mai aşteptat show matrimonial din România aduce din nou în centrul atenţiei poveşti de dragoste, întâmplări spectaculoase, reguli dure, confruntări acide, emoţii, suspans şi multe provocări.
16.00 **Observator.** (live)
17.00 **Acces direct cu Simona Gherghe.** (live)
19.00 **Observator.** (live)
20.00 **Observator special cu Octavia Geamanu.** (live)
20.00 **Observator special.** cu Octavia Geamanu
20.30 **Şerifi de România.** Pe parcursul celor 12 ediţii vedetele vor locui împreună într-o tabără de pregătire şi se vor antrena cu cei mai buni specialişti din domeniul militar, care îi vor învăţa să execute atât exerciţii din cadrul trupelor speciale, cât şi tehnici de supravieţuire în medii ostile.
23.30 **Un Show Păcătos cu Dan Capatos.** Muzică, personaje controversate, ştiri mondene şi momente păcătoase, acestea sunt câteva dintre ingredientele cu care Dan Capatos face un show de succes.
01.00 **Observator special.** (r)
01.30 **Şerifi de România**
04.00 **Acces direct.** (r)

HBO

06.00 **Uriaşul meu.** Comedie, SUA, 1998. Regia: Michael Lehmann
07.45 **Nuntaşi de închiriat.** Comedie, SUA, 2015. Regia: Jeremy Garelick Cu: Kevin Hart, Josh Gad, Affion Crockett
09.30 **Scooby-Doo!** Un meci de fotbal teribil. Animaţie, SUA, 2014. Regia: Victor Cook
09.55 **Aşa e viaţa.** Dramă, SUA, 2014. Regia: Rob Reiner. Cu: Michael Douglas, Diane Keaton
11.30 **I Origins.** Dramă, SUA, 2014. Regia: Mike Cahill
13.15 **Secţia de geriatrie.** Serial, SUA, 2015.
13.50 **Sub aceeaşi stea.** Dramă, SUA, 2014. Regia: Josh Boone. Cu: Shailene Woodley, Ansel Elgort, Nat Wolff
15.55 **Un an bun.** Comedie, SUA, 2006. Regia: Ridley Scott
17.55 **Walesa.** Biografic, Polonia, 2013. Regia: Andrzej Wajda
20.00 **Circul.** Dramă, Marea Britanie, 2013. Regia: Kevin Allen. Cu: Saran Morgan, Aneirin Hughes, Llyr Ifans, Damola Adelaja, John Cronin
21.40 **Detectivii din California.** Serial, SUA, 2015.
22.40 **Detectivii din California.** Serial, SUA, 2015.
23.45 **Ce-am găsit să fie al meu.** Horror, SUA, 2014. Regia: Alexander Yellen Cu: Jaime Pressly, Patrick Muldoon, Tobin Bell, Kylie Rogers, Marina Sirtis
01.15 **Moştenirea diavolului.** Horror, SUA, 2014. Regia: Matt Bettinelli-Olpin, Tyler Gillett. Cu: Allison Miller, Zach Gilford, Sam Anderson, Roger Payano, Vanessa Ray
02.45 **Cinci ani.** Dramă, Germania, 2013. Regia: Stefan Schaller. Cu: Sascha

TVR 2

08.10 Arta fericirii (R) 09.20 Cartea cea de toate zilele 09.30 A doua emigrare (R) 10.00 Câinii campioni 11.00 Nimic prea bun pentru un cowboy 12.00 La fix 13.00 Telejurnal 13.20 Arta fericirii 14.30 Cultura minorităţilor 15.00 Telejurnal 16.00 Ieri-Azi – Mâine 17.00 Nimic prea bun pentru un cowboy 17.50 Cartea cea de toate zilele 18.00 Telejurnal 19.00 Abou Dhabi, vânând cu şoimi 20.10 D'ale lu' Mitică(R) 21.00 Destine ca-n filme 22.00 Ora de ştiri 23.10 Dr. House 00.00 La fix (R) 01.00 Memorialul durerii (R)

AXN

07:10 Autopsia crimei 08:10 NCIS 09:10 Numerele 10:10 Medium Politist, SUA, 2005 11:10 Sherlock Holmes şi Dr. Watson 12:10 Autopsia crimei 13:10 NCIS 14:10 Numerele Politist, SUA, 2009 15:10 Medium Politist, SUA, 2005 16:10 Sherlock Holmes şi Dr. Watson 17:10 Numerele Politist, SUA, 2009 18:10 NCIS 19:10 Medium Politist, SUA, 2005 20:10 Autopsia crimei 21:05 NCIS: Los Angeles 22:00 Poliţişti fără frontiere 23:00 Cum să scapi nepedepsit 23:55 The Preacher's Wife

ANTENA 3

6.00 Ştirile dimineţii 10.00 Previziunile zilei cu Sabina Iosub 11.00 Se întâmplă în România cu Maria Coman 12.00 Ştiri 13.00 Se întâmplă în România 14.00 Ştiri 15.00 Esenţial cu Mihaela Bârzila 16.00 Esenţial cu Mihaela Bârzila 17.00 100 de minute cu Alessandra Stoicescu 18.00 100 de minute 18.45 La ordinea zilei 20.30 Subiectiv cu Răzvan Dumitrescu 21.30 Sinteza zilei cu Mihai Gadea 23.15 In gura presei cu Mircea Badea 0.00 Ştiri 1.00 Sinteza zilei

PRIMA TV

07:15 Focus din inima României 08:20 Focus Magazin 09:00 Sănătate cu Stil 10:00 Putere şi Glorie. dramă istorică, Turcia 2014 11:00 Teleshopping 11:30 Ajutor! Vreau să slăbesc! 13:50 Nimeni nu-i perfect 15:00 Răzi şi câştigi 15:30 Trăsniţii. sitcom 16:30 Focus 17:00 Cireaşa de pe tort 18:00 Focus 19:30 Focus Magazin 20:15 Cronica Cârcotaşilor 21:00 Putere şi Glorie. dramă istorică, Turcia 2014 22:00 Trăsniţi. sitcom 22:45 Focus din inima României 23:15 Focus Magazin 00:00 Anul fără Moş Crăciun. comedie, SUA

CINEMAX

07:00 Robin şi Marian Aventuri, SUA, 1976. 08:45 Un număr. 10:00 O vară toridă. 11:30 Îngeri de oţel Dramă, SUA, 2004. 13:30 Suspect de crimă Dramă, SUA, 1987. 15:30 Viaţa prin ochii lui Dramă, Brazilia, 2014. 17:05 O vară toridă Dramă, Olanda, 2014. 18:35 O viaţă întreagă Dramă, Franţa, 1974. 21:00 Judecătorul Dramă, SUA, 2014. 23:15 Knick Serial, SUA, 2015. 00:20 Ziua Z: Apocalipsa. 02:15 O viaţă de coşmar. 03:40 Fraţii Dramă, SUA, 2014. 05:20 În furtună Dramă, Marea Britanie, 2009.

DIVA

06.00 Numai tată să nu fii! 07.00 Chipul răzbunării 08.00 Miss Marple 10.00 Neveste disperate 11.00 Cu sânge rece: Sandhogs 14.00 În mintea criminalului 16.00 Chipul răzbunării 17.00 O stea de Crăciun 19.00 Neveste disperate 20.00 În mintea criminalului 21.00 Hawaii 5.0 22.00 Hawaii 5.0 23.00 Casa de lângă lac După ce îşi pierd tatăl, două surori se întâlnesc cu mama lor la o casă a familiei, pe malul unui lac. 01.00 Neveste disperate

ACASĂ

06:00 Vorbeste lumea 09:15 Iertare (r) 11:30 Rosario (r) 14:00 Tanar si nelinistit 15:00 Suflet de gheata 17:00 Iti ordon sa ma iubesti! ep. 126 18:00 Iertare 20:00 Rosario 22:00 Vise de smarald, Venezuela, 2014 Cu: Irene Esser, Luis Geronimo Abreu, Mimi Lazo, alejandro Mata, Maria Antonieta Duque, Jorge Reyes, Cristobal Lander 23:00 Inima de tigan Cu: Gheorghe Visu, Marin Moraru, Gheorghe Dinica, Andreea Patrascu, Nicoleta Luciu 00:00 Iubiri vinovate Cu: Erika Buenfil, Eduardo Yanez, Eiza Gonzalez

PRO CINEMA

07:00 Chipul unui dezertor (r) 08:30 La Maruta (r) 10:15 La bloc (r) 12:30 Doamna din Shanghai (r) 14:30 Un soţ perfect: Povestea lui Laci Peterson (r) 16:15 La bloc, episoadele 205, 206,207, 208 18:30 Bruneta mea favorită 20:30 Fortăreaţa 2 22:30 Super-rai Producţie: SUA, 2007 Cu: Jonah Hill, Michael Cera, Christopher Mintz-Plasse, Seth Rogen. Evan si Seth sunt doi amici care nu se pot desparti nicio clipa unul de celalalt. Cei doi prieteni vor pleca spre doua universitati diferite. 00:45 Fortareata 2 (r) 02:30 Cine A.M.

EUFORIA

05.45 Nu-i usor sa fii mireasa 06.45 Sa gatim romaneste 07.45 Reteta dragostei 08.45 Sa te prezint parintilor 10.00 Glee 11.00 Reality-Show: Prodanca si Reghe: Fascinati de Romania 13.15 Obsesia (r) 14.00 Medici in Santa Monica (r) 15.00 Nu-i usor sa fii mireasa (r) 16.00 Dincolo de nori 17.30 Triunghiul razbunarii 19.00 Dr. House (r) 20.00 Obsesia 21.00 Medici in Santa Monica 22.00 Dr. House 23.00 Prietenii tai 00.00 Medici in Santa Monica (r) 01.00 Prietenii tai (r)

ANTENA STARS

06:00 Star Magazine (reluare) 07:45 Teleshopping 08:00 Star News (reluare) 09:00 STAR MATINAL (cu Rocsana Marcu si Razvan Botezatu) 12:00 STAR MAGAZINE (cu Laura Micovschi) 14:00 NECENZURAT (cu Adriana Bahmuteanu) 16:00 STAR MAGAZINE 17:00 Star Salvator (reluare) 18:55 STAR NEWS (cu Andra Trandas) 19:45 RĂI DA' BUNI (cu Mihai Morar) 21:45 STAR NEWS (cu Andra Trandas) 22:00 AGENTUL VIP (cu Cristian Brancu) 00:15 ÎN PUII MEI (cu Mihai Bendeac) 01:00 Răi da' buni (reluare) 03:00 Agentul Vip (reluare)

RTL KLUB

07:00 Desene animate 08:35 Ştiri 09:08 În fiecare dimineaţă! 11:05 Top Shop 12:45 Astro Show 13:45 Prizonierii dragostei (s) 14:50 Budapesta, zi şi noapte 16:05 Patru contra patru 16:45 Fără urme (s) 17:40 Suleiman (s) 19:00 Ştiri 19:55 Focus 20:30 Budapesta, zi şi noapte (s) 21:45 Între prieteni (s) 22:25 Îmi caut familia 23:35 Secolul XXI 24:00 Ştiri

REDACŢIA NU ŞI ASUMĂ RĂSPUNDEREA PENTRU EVENTUALELE SCHIMBĂRI SURVENITE ÎN PROGRAMELE TV.

DIGI FILM

06:05 Scott Pilgrim împotriva tuturor. Acţiune. 2010. 07:55 Grajdul Vesel. Animaţie. 2006. 09:25 Ed TV. Comedie. 1999. 11:30 Sfaturi în dragoste. Comedie. 2003. 13:15 Lângă tine mereu. Romantic. 1989. 15:15 O vedetă în casa ta. Comedie. 2004. 16:50 Templul Shaolin. Acţiune. 1982. 18:30 Gradinita lui taticu'. Comedie. 2003. 20:00 Cum să te îndrăgosteşti. Rom. 2012. 21:30 Ghost Dog Dramă. 1998. 23:15 Cât rezişti fără sex? Comedie. 2002. 00:50 Sfaturi în dragoste. Comedie. 2003. 02:35 Templul Shaolin

Delegaţia de la Moise Nicoară FOTO: FAN

O săptămână în Croaţia

Colegiul Naţional „M. Nicoară", la prima întâlnire din cadrul proiectului „Erasmus +".

> Datele culese vor fi analizate şi studiate de toţi participanţii la proiect
> OVIDIU BODROGEAN

ARAD. Prima întâlnire din cadrul proiectui a avut loc, recent, la liceul XV. Gimnazija din Zagreb (Croaţia).

Colegiul Naţional „M. Nicoară" a fost reprezentat de elevii Alexandru Băltean (cl. a XI-a B), Andrei Moldoveanu (cl.a XI-a B), Andreea Naghi (cl. a IX-a B), Alexandra Poşta (cl. a IX-a D), Thomas Sauliuc (cl. a IX-a D), Alexandra Tudorescu (cl. a IX-a A), iar profesorii însoţitori au fost: prof. Ovidiu Bodrogean (coordonator proiect) şi prof. Augustini Moraru (profesor de matematică).

Program divers

În decursul unei săptămâni, elevii arădeni au vizitat şcoala gazdă, au participat la diferite lecţii, atât la clasele normale cât şi cele cuprinse în programul IB (Bacalaureat internaţional), la experimentele organizate de studenţii Societăţii Croate de Fizică, „Fizika Ekspres", la o prezentare „Mathematics, Physics and Music", susţinută de prof. Z. Šikić, în cadrul Facultăţii de Inginerie Mecanică de la Universitatea din Zagreb, la o vizită de documentare la casa memorială a lui Nicola Tesla, un workshop cu tema „Sound Rhytm and Speech" şi o masă rotundă cu tema „Open Access and Academic Honesty, au asistat la o comunicare a prof. Ernest Wendling, cu tema „ICT in Learning/Teaching" iar, în cadrul Institutului de Fizică, la o serie de experimenţe optice şi acustice printre care şi prezentarea unei harpe laser.

Atât elevii cât şi profesorii din fiecare ţară participantă au prezentat materialele pregătite pentru temele „Learning/Teaching Experiences in Different Systems", „Cultural Differences and Similarities" şi „Open Access and Academic Honesty".

„Chiar dacă a fost o săptămână aglomerată - a precizat Ovidiu Bodrogean - am avut timp să discutăm probleme legate de similitudinile şi diferenţele sistemelor de învăţământ din fiecare ţară participantă, discuţii ce vor fi continuate şi la viitoarele noastre întâlniri". JA-V.F.

În proiect

Ceilalţi participanţi la proiect au fost şase elevi şi doi profesori din Anglia, optsprezece elevi şi unsprezece profesori din Croaţia, iar din Germania, doi profesori şi şase elevi.

Premiile de fidelitate JA

Invitat special al tragerii la sorţi a fost Viorica Graur, director general al Poliţiei Locale Arad.

Viorica Graur a extras plicurile câştigătoare FOTO: VALENTIN GORAN

ARAD. Concursul „Premiile de fidelitate Jurnal arădean" şi-a desemnat câştigătorii din luna noiembrie. Numele lor au fost stabilite prin tragere la sorţi, de către Viorica Graur, director general al Poliţiei Locale Arad. Ea le-a purtat noroc în special cititorilor noştri din localităţile judeţului, doar patru dintre plicurile câştigătoare fiind din municipiu.

Iată şi numele tuturor celor zece norocoşi, în ordinea extragerii plicurilor câştigătoare:

1. Doina Cucu, Arad, P-ţa Gării nr.11, bl.G, sc.A, ap.20;
2. Floare Crişan, loc. Şiria, Calea Aradului nr.1829;
3. Floare Bonchiş, loc. Sântana, str. Rodnei nr.57;
4. Florica Tomoş, Arad, str. Ghiba Birta nr.14;
5. Nicolae Sularia, loc. Andrei Şaguna (com. Zimandu Nou);
6. Mircea Cruceanu, Arad, B-dul Revoluţiei nr.73;
7. Gheorghe Lupăştean, Arad, str. Batiştei, bl.571, ap.12;
8. Gheorghe Eugen Popa, loc. Arăneag nr.254;
9. Aurel Oniţa, loc. Nădab, str. Nadişului nr.14;
10. Delia Florinela Vornicu, loc. Păuliş nr.247.

Câştigătorii „Premiilor de fidelitate" sunt aşteptaţi joi, 26 noiembrie, ora 11, la sediul redacţiei (Bulevardul Revoluţiei nr. 62, etaj II). Ei vor fi recompensaţi cu câte 200 lei fiecare. Ridicarea premiului se va face pe baza buletinului/cărţii de identitate şi a chitanţei-abonament. JA-D.D.

Igaş, pregătit să conducă un judeţ sau o primărie!

Dacă nu va fi lăsat să candideze la Parlament, Traian Igaş este gata de bătălia pentru judeţ.

Traian Igaş FOTO: JA

ARAD. Senatorul Traian Igaş a declarat că, dacă, în conformitate cu declaraţiile Alinei Gorghiu, foştii membri ai guvernelor Boc şi Tăriceanu nu se vor mai regăsi pe listele de candidaţi la parlamentare, este pregătit şi să candideze pentru alegerile locale.

„Văzând declaraţiile d-nei Gorghiu, pot afirma că sunt mândru că am făcut parte din guvernul condus la acea vreme de Emil Boc, sunt mândru că din acea poziţie am putut face multe lucruri bune la nivel naţional dar şi la nivel judeţean, unde am reuşit să înfiinţez centrul aerian dotat cu un elicopter SMURD, am reuşit, prin Ministerul Administraţiei şi Internelor, să promovez un proiect pentru primăria Arad de 9 milioane de franci elveţieni şi am reuşit să derulez pentru mai multe localităţi din judeţ programul de cadastrare gratuită. Înţeleg că d-na Gorghiu recomandă unora dintre noi să candidăm la nivel local, iar dacă ar fi să ţin cont de această recomandare, pot să afirm cu încredere că sunt pregătit să conduc un judeţ sau o primărie. Am acumulat suficientă experienţă la nivel central încât să nu-mi fie frică de nicio funcţie aleasă. Pe de altă parte, chiar dacă nu iau în calcul experienţa dobândită ca senator sau activitatea mea în această calitate, la alcătuirea listelor vor prima criteriile de integritate, or, în întreaga mea activitate nu a planat vreodată vreo suspiciune", mai spune senatorul. JA-S.T.

Eusebiu Pistru: „Nu mă simt vizat"

Deputatul PNL crede că Alina Gorghiu s-a referit la excluderea de pe listele parlamentare a celor care au probleme cu justiţia sau nu şi-au făcut treaba ca miniştri.

ARAD. Copreşedintele Alina Gorghiu a declarat că pe listele pentru alegerile parlamentare nu se vor mai regăsi unii dintre parlamentari şi că, de asemenea, cei care au fost la guvernare în mandatele Boc şi Tăriceanu nu trebuie să mai candideze. Deputatul Eusebiu Pistru, care a fost secretar de stat în Ministerul Transporturilor, spune că nu se simte vizat de această declaraţie. „Părerea mea este că d-na Gorghiu s-a referit la parlamentarii care au avut sau au probleme cu legea şi la miniştrii care nu au avut performanţă. Personal, nu mă simt vizat, cât am fost secretar de stat mi-am făcut treaba cu seriozitate, încercând, în acelaşi timp, să ajut la rezolvarea unor obiective importante pentru arădeni, cum ar fi cele două pasaje, care ar fi fost demult terminate dacă nu ar fi căzut Guvernul. Oricum, vorbim despre o simplă declaraţie, pe care, sincer, nici nu am văzut-o, nicidecum despre o decizie sau măcar recomandare din partea conducerii centrale către organizaţiile din teritoriu. Până la alegerile parlamentare mai este mult timp, o perioadă suficientă pentru ca organizaţiile judeţene să analizeze cu maximă exigenţă pe cine vor pune pe liste, în aşa fel încât partidul să-şi maximizeze şansele de a câştiga alegerile. Or, în această procedură, nu cred că va interveni conducerea centrală în desemnarea persoanelor, ci va putea impune doar respectarea strictă a criteriilor de la care porneşte selecţia la nivel local. Atâta vreme cât acestea sunt respectate punctual, organizaţiile judeţene vor decide, în mod democratic, asupra persoanelor", a declarat Eusebiu Pistru. JA-S.T.

Eusebiu Pistru FOTO: JA

O nouă pedeapsă pentru fostul inspector şcolar general adjunct

Mihai Spânu a primit o nouă condamnare cu suspendare pentru trafic de influenţă la examenul de bacalaureat din 2014.

ARAD. Un nou dosar penal pentru trafic de influenţă în formă continuată pentru Mihai Spânu, fostul inspector şcolar general adjunct la IŞJ Arad, şi o nouă condamnare. La finele săptămânii trecute s-a judecat dosarul deschis ca urmare a denunţului făcut de către Gherghescu Simona pentru luare de mită în cadrul examenului de bacalaureat din 2014. Este vorba despre alte plângeri decât cele pentru care a fost deja condamnat în octombrie 2014. Inculpatul a primit acum o condamnare de 1 an şi 6 luni de închisoare cu suspendare şi a restituit denunţătoarei suma de 2.150 euro. Fostul inspector şcolar general Mihai Spânu a mai fost condamnat, în 2 octombrie 2014, la 3 ani cu suspendare, pentru trafic de influenţă în formă continuată tot în dosarul bacalaureatului din 2014. Ca atare, judecătorul a decis că „în baza art. 37 Cod penal, recalculează pedeapsa pentru infracţiunea continuată în raport de pedeapsa de 3 ani închisoare aplicată aceluiaşi inculpat prin sentinţa penală nr. 747/02.10.2014 a Tribunalului Arad şi stabileşte pentru inculpatul Spânu Mihai pedeapsa de 3 (trei) ani închisoare pentru săvârşirea infracţiunii de trafic de influenţă în formă continuată" şi „suspendă executarea pedepsei aplicată inculpatului, sub supraveghere, pe durata unui termen de supraveghere de 3 ani", după cum se arată în sentinţa Tribunalului Arad.

De asemenea, se interzice inculpatului dreptul de a profesa ca şi cadru didactic pe durata executării pedepsei şi efectuarea pe o perioadă de 60 de zile muncă în folosul comunităţii la Consiliul Local din Vladimirescu sau Consiliul Local Fântânele.

Sentinţa poate fi atacată cu apel în termen de 10 zile de la comunicare. JA-M.A.

Balul Bobocilor la UVVG Arad

ARAD. Universitatea de Vest „Vasile Goldiş" din Arad, Liga Studenţilor şi Consiliul Consultativ al Studenţilor au organizat, la sfârşitul săptămânii trecute, la Expo Arad, Balul Bobocilor 2015 cu tema „Joburi", unde au participat studenţii din anul I din cadrul Facultăţilor UVVG.

La eveniment au participat studenţi şi cadre didactice din cadrul Universităţii, iar juriul a fost prezidat de prof. univ. dr. Aurel Ardelean, preşedintele Universităţii de Vest „Vasile Goldiş".

Manifestarea a fost moderată de cunoscutul actor Zoltan Lovas, iar Melisa Ţolea şi Trupa ReChords, au încântat atmosfera cu muzică uşoară. Seara a fost plină de momente artistice, dansuri de muzică populară şi vals, dar şi probe surpriză care au stârnit aplauze din partea studenţilor şi cadrelor didactice.

În urma jurizării, titlul de Miss Boboc UVVG 2015 i-a revenit studentei Bianca Pasere, iar cel de Mister Boboc UVVG, studentului Daniel Pîrlea, din cadrul Facultăţii de Medicină Dentară a Universităţii de Vest „Vasile Goldiş". JA-V.F.

C.E.C.C.A.R. Filiala Arad, organizează împreună cu **C.C.I.A Arad şi U.V.V. Goldiş** în data de 27 noiembrie 2015, începând cu ora 9:00, la Complexul Expoziţional – EXPO ARAD, seminarul cu tema: **„ Codul fiscal şi Codul de procedură fiscală aplicabil de la 01.01.2016"**. Taxa de participare 150 lei – membrii C.E.C.C.A.R. şi C.C.I.A. Arad, 200 lei – nemembrii. Cererea de înscriere se depune la sediul filialei din Arad, Bd.Revoluţiei nr.92 sau pe email la adresa **ceccararad@gmail.com**. Taxa de participare se poate achita în contul deschis la **RAIFFEISEN Bank Agentia nr.1 RO38 RZBR 0000 0600 0656 3311** sau în numerar la caserie. Termen de înscriere si achitare a taxei **25.11.2015.** Informaţii suplimentare la telefon **0257-281-960; 0257-281-961.**

(2450 - H 322708)

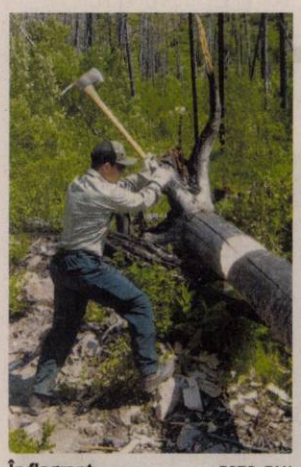

În flagrant FOTO: FAN

Prins în timp ce tăia ilegal arbori la Vladimierscu

VLADIMIRESCU. Un tânăr de 23 de ani a fost prins în flagrant de polițiștii din Vladimirescu în timp ce tăia 15 arbori din specia salcie. Bărbatul se afla pe malul stâng al râului Mureș, în 20 noiembrie, când a fost prins în timp ce, conform IPJ Arad, tăia și sustrăgea arborii. Polițiștii îl cercetează acum pe tânăr pentru tăiere ilegală de arbori și furt de material lemnos, arborii fiind confiscați. **JA-I.C.**

32

de permise auto și 10 certificate de înmatriculare au reținut polițiștii rutieri în urma controalelor de pe șosele. Pentru nereguli, agenții au dat 737 de sancțiuni contravenționale, în valoare de 210.000 de lei. Dintre acestea, 404 au fost aplicate pentru depășirea vitezei legale de deplasare, iar 333 pentru neacordare de prioritate și efectuarea de depășiri neregulamentare.

Doi copii au furat o bucătărie şi o sufragerie

ZERIND. Ce se mai fură prin județ? Bucătării și sufragerii. Polițiștii Secției nr. 3 Poliție Rurală Chișineu Criș au fost sesizați de către o femeie că persoane necunoscute au furat mobilă de bucătărie și sufragerie dintr-un imobil situat în Zerind. În doar câteva ore de la sesizare, polițiștii au identificat doi tineri de 18, respectiv 16 ani bănuiți de comiterea faptei.

Potrivit IPJ Arad, „din cercetările efectuate s-a stabilit că, în perioada 9-22 noiembrie, cei în cauză ar fi pătruns prin escaladarea gardului împrejmuitor și prin efracție într-un imobil nelocuit de pe raza localității Zerind, de unde ar fi sustras mobilă de bucătărie și de sufragerie, în valoare de aproximativ 3.000 de lei". Prejudiciul a fost recuperat, cei doi adolescenți fiind cercetați petru furt calificat. **JA-I.C.**

Au pătruns prin efracție FOTO: FAN

Concluzii pe moartea Graţianei

Anchetatorii spun că moartea Graţianei Răuţ, decedată în luna februarie într-un accident de maşină, s-a datorat greşelilor tinerei.

Părinții Grațianei, nemulțumiți de decizia anchetatorilor FOTO: C.C.

ARAD. Părinții Grațianei Răuț își strigă nemulțumirea față de concluziile celor care au anchetat modul în care tânăra de numai 24 de ani a decedat. Polițiștii care au efectuat cercetările au ajuns la concluzia că tânăra nu a circulat corespunzător, că a intrat pe contrasens, iar acest lucru a dus la decesul ei. Părinții tinerei sunt, însă, nemulțumiți de rezultatele anchetei și anunță că vor ataca decizia procurorilor care au decis clasarea dosarului. „Noi nici acuma nu știm cauza accidentului, dupa șase luni... Nici măcar nu au întrebat martorii. Au făcut doar niște măsurători, Grațiana nu a avut frână (n.r. urme de frânare) pentru că ea a încercat să se redreseze, a dat în groapă și a încercat să se redreseze. A tras foarte tare de volan, apoi a dat în groapă, e clar că te răsucești", a spus tatăl tinerei. Acesta nu vrea să accepte concluziile anchetatorilor, așa că a decis să atace decizia procurorului de caz care, în baza raportului primit de la Poliția Rutieră, a dispus clasarea cazului. Părinții Grațianei spun că vor ca vinovatul, în acest caz administratorul drumului, să fie tras la răspundere. Pentru că, din punctul lor de vedere, vinovate pentru moartea Grațianei se fac gropile de pe drumul care leagă Pâncota de Caporal Alexa.

Moartă în accident

Grațiana Răuț a decedat în 27 februarie 2015, într-un accident de circulație petrecut pe drumul județean dintre Pâncota și Caporal Alexa. Potrivit polițiștilor, dar și martorilor, tânăra a pierdut controlul într-o curbă, a intrat în balans și a ajuns pe contrasens unde a lovit frontal un camion care circula regulamentar. Impactul a fost fatal pentru tânără. **JA-A.G.**

Din cauza gropilor

De cealaltă parte, părinții și apropiații Grațianei susțin că gropile de pe șosea ar fi de vină. Aceștia spun că fata ar fi încercat să evite craterele de pe șosea, așa ajungând în fața camionului.

4.000 de burse pentru elevii din municipiu

Aproape 4.000 de burse urmează a fi aprobate de consilierii locali municipali pentru elevii din învățământul preuniversitar.

ARAD. Pe masa consilierilor locali se va afla în ședința de vineri și proiectul de hotărâre prin care se stabilește cuantumurile burselor acordate elevilor din învățământul preuniversitar, precum și numărul acestora. Cea mai mare bursă este cea de performanță prin care cei mai buni 73 de elevi din Arad vor primi 90 lei pe lună. Cu 10 lei mai puțin va fi cuantumul bursei de merit care va fi acordat unui număr de 1.999 elevi pentru rezultatele obținute la școală. Aceasta este și cea mai mare categorie de bursieri din municipiu. Burse de studiu, în valoare de 70 de lei, vor fi date pentru 456 de elevi iar cele de ajutor social, în număr de 1.350, vor aduce un plus de 60 lei lunar elevilor care intră în această categorie. De precizat că un elev poate aplica pentru un singur tip de burse.

Cine primește bursă

Bursa de performanță este acordată acelor elevi care au obținut locurile I, II și III la olimpiadele și concursurile școlare organizate de MECTS. Bursa de merit se acordă elevilor care au obținut media generală cel puțin 8,50 și au obținut locurile I, II și III la olimpiadelor județene. Bursa de studiu este, conform legii, pentru elevii care provin din familii cu un venit lunar mediu pe membru de familie pe ultimele 3 luni cel mult egal cu salariul minim pe economie și care au media generală peste 7,00 și nota 10 la purtare în semestrul anterior celui în care se acordă bursa. Bursa socială este pentru cazurile speciale precum elevi orfani, bolnavi cronici sau cei provenind din zone defavorizate sau din familii cu venituri foarte mici.

Dacă aleșii locali vor vota acest proiect, atunci banii vor ajunge către școli, și apoi, către elevii arădeni. **JA-M.A.**

Geanina Pistru, declarată incompatibilă de ANI

Consilierul municipal Geanina Pistru a fost declarată incompatibilă de către Agenţia Naţională de Integritate.

ARAD. Fost viceprimar al municipiului, în prezent consilier local, Geanina Pistru a fost declarată incompatibilă de către Agenția Națională de Integritate (ANI). Potrivit comunicatului remis de ANI, „în perioada exercitării mandatului de consilier local, S.C. AUTO TEHNIC S.R.L. (societate comercială în cadrul căreia aceasta deține calitatea de asociat unic) a încheiat contracte de prestări servicii și furnizare de produse, în valoare totală de 59.859,32 Lei (la care se adaugă TVA de 14.990 Euro) cu S.C. Compania de Transport Public S.A. Arad și S.C. Centrala Electrică de Termoficare Hidrocarburi S.A. (societăți comerciale care funcționează sub autoritatea Consiliului Local al Municipiului Arad), încălcând, astfel, dispozițiile art. 90, alin. (1) din Legea nr. 161/2003".

Practic, inspectorii ANI spun că Auto Tehnic SRL nu ar fi trebuit să încheie contracte cu CTP și CET Hidrocarburi din cauză că Pistru era atât asociat unic al societății comerciale, cât și consilier local în organismul în subordinea căruia se află cele două societăți de stat. Articolul de lege care, se pare, o incriminează pe Geanina Pistru spune: „Consilierii locali [...] care au funcția de președinte, vicepreședinte, director general, director, manager, administrator, membru al consiliului de administrație sau cenzor ori alte funcții de conducere, precum și calitatea de acționar sau asociat la societățile comerciale cu capital privat sau cu capital majoritar de stat ori cu capital al unei unități administrativ-teritoriale nu pot încheia contracte comerciale de prestări de servicii, de executare de lucrări, de furnizare de produse sau contracte de asociere cu autoritățile administrației publice locale din care fac parte, cu instituțiile sau regiile autonome de interes local aflate în subordinea ori sub autoritatea consiliului local sau județean respectiv ori cu societățile comerciale înființate de consiliile locale sau consiliile județene respective".

Referitor la acuzele care i-au fost aduse de către ANI, Geanina Pistru ne-a declarat va studia în amănunt motivele pentru care a fost declarată incompatibilă de către agenție și va face ulterior publică poziția sa vis-a-vis de acestea, cel mai probabil în cadrul unei conferințe în care va fi analizat fiecare motiv în parte. **JA-A.G.**

Tânăr din Cermei prins cu o armă ilegală

HĂȘMAȘ. Un tânăr, în vârstă de 26 de ani, din Cermei s-a ales cu dosar penal după ce polițiștii au descoperit la locuința acestuia o armă de tir sportiv cu aer comprimat pentru care nu deținea acte și nici permis de port armă. În ziua în care oamenii legii i-au confiscat arma, tânărul o folosise, se pare, la ieșire din localitatea Cermei.

„Polițiștii Postului de Poliție Hășmaș au depistat la locuința unui bărbat de 26 de ani din Cermei o armă de tir sportiv cu aer comprimat, o lunetă și trei bucăți de alice, pentru care acesta nu deținea documente de proveniență și permis de port armă. De asemenea, în urma cercetărilor s-a stabilit că în aceeași dată în care bărbatul a fost depistat de polițiști, acesta ar fi efectuat uz de armă în plan vertical la ieșire din localitatea Cermei pentru a verifica arma. Arma și muniția au fost ridicate în vederea continuării cercetărilor", au declarat reprezentanții IPJ Arad. **JA-I.C.**

Au prins o bătaie „în direct"

ARAD. Un echipaj din cadrul Inspectoratului de Jandarmi Județean Arad, aflat în serviciu de menținere a ordinii și liniștii publice, în zona Gării CFR, în noaptea de 20 spre 21 noiembrie, în jurul orei 1:00, a depistat un bărbat în timp ce agresa fizic o femeie. La fața locului a fost solicitată o ambulanță pentru a acorda îngrijirile necesare femeii agresate, după ce aceasta a fost lovită cu pumnii și picioarele în zona feței. „Jandarmii au intervenit de urgență și au oprit conflictul, apoi au procedat la stabilirea identității celor două persoane. La verificările efectuate, a rezultat că bărbatul, Marcel G., în vârstă de 45 de ani, domiciliat într-o comună din județul Arad, a lovit-o pe femeia în vârstă de 26 de ani, cu pumnii și picioarele, în zona feței, producându-i leziuni", au declarat reprezentanții Inspectoratului de Jadarmi. Jandarmii au întocmit, în acest caz, actele sub aspectul săvârșirii infracțiunii de lovire sau alte violențe. **JA-I.C.**

Jandarmii au intervenit FOTO: JA

MOL

ANGAJĂM FULL TIME
- lucrători comerciali
- casieri
- asistenţi platformă

în staţia Mol Vladimirescu.

☎ 0756-204-588 (2441 - H 322630)

NOUL FORD FOCUS TREND

de la

€ 12.500

(TVA inclus)

Ford

Auto Technic - Arad, Calea Zimandului FN
Tel: 0257.21.66.69 (2255)

Sport

„Numai prin rezultate pozitive putem creşte şi mai mult"

Roland Nagy, antrenor UTA BD

4

goluri au încasat fetele de la CS Ineu, reuşind doar două, ambele prin Cociuba, în deplasarea pierdută, scor 2-4, în faţa Ladies Tg Mureş, în cadrul ligii secunde de fotbal feminin. Ineuancele au jucat în formula: Măcelaru - Vamanu, I. Longa, Covaci, Preală, Dragoş, Nicodin, Haida, Cozac, A. Longa, Cociuba, plus Gîb, Tănăsie şi Bălaş.

Va fi ediţia 12 a „Cupei Boandi" la mini-fotbal

SATU NOU. A devenit o tradiţie ca, în fiecare sfârşit de an, Andras Mako (actualul vicepreşedinte al AJF Arad) să organizeze Cupa Boandi la mini-fotbal. Şase echipe vor lupta duminică, 29 noiembrie, în moderna sală de sport din Satu Nou, pusă la dispoziţie de primarul comunei Mişca, Tiberiu Haasz, pentru trofeu. Este vorba despre: Aqua Vest, Lunca Teuz Cermei, Şoimii Şimand, Podgoria Ghioroc, Viitorul Sepreuş şi Viitorul Satu Nou. **JA-D.S.**

Bucuria de a juca fotbal FOTO: FAN

Începe „Cupa de Crăciun" Atletico

ARAD. Cupe, medalii, diplome şi premii speciale îi aşteaptă pe cei mai buni dintre cei buni fotbalişti prezenţi la ediţia cu numărul 14 a Cupei de Crăciun Atletico, turneu internaţional de fotbal juvenil organizat de CS Atletico, în colaborare cu Primăria şi Consiliul Judeţean Arad. Primul weekend (27-29 noiembrie) este rezervat categoriilor de vârstă 2005 (14 echipe împărţite în trei grupe), 2007 (16 echipe împărţite în patru grupe) şi 2009 (patru echipe).

În preajma lui Moş Nicolae, în perioada 4-6 decembrie, are loc partea a doua a întrecerii, când pe parchetul sălilor Polivalentă, Dimitrie Ţichindeal şi UAV, îşi dau întâlnire copii născuţi 2004, 2006 şi 2008. **JA-D.S.**

Se aşteaptă mai mult de la vedete

„Greii" Strătilă, Szekely şi chiar Curtuiuş nu-şi mai găsesc cadenţa în ultima vreme la UTA.

ARAD. UTA a trecut peste ultimele două meciuri, ultima din retur şi prima, din tur, în care a obţinut doar un punct din şase posibile. Au fost două partide slabe ale elevilor antrenaţi de Roland Nagy, atât la Târlungeni, unde s-a obţinut un punct norocos, în prelungiri, cât şi la Mediaş, acolo unde Gaz Metan a fost peste UTA. Numitorul comun a fost acelaşi la ambele partide: jucătorii importanţi au fost inexistenţi (ori nu au jucat, ori au făcut-o slab).

Victoria vitală

Imediat după meciul cu Universitatea Cluj, Roland Nagy a spus că îşi dorea foarte mult cele trei puncte. „Victoria era vitală" - a declarat antrenorul UTA-ei. A vorbit şi despre faptul că vrea să tragă o linie „şi mai groasă" la finalul anului, semn că-şi doreşte foarte mult să termine chiar în frunteа clasamentului. Până la urmă, ar fi munca lui şi a elevilor săi, aşa că e de înţeles discursul său, presărat cu destule emoţii (nu mult lipsea şi îi scăpa o lacrimă), la conferinţa de presă.

Strătilă e în pierdere de turaţie, dar Nagy are răbdare, căci – parcă – a jucat mai bine cu U. Cluj FOTO: FAN

Vedetele, modeste

De ceva vreme, jucătorii importanţi din atacul UTA-ei, Strătilă, Szekely ori Curtuiuş nu-şi mai găsesc cadenţa. Dacă primii doi au fost şi accidentaţi, ultimul pare ieşit complet din formă. Roland Nagy a spus că îi aşteaptă să-şi revină în ultimele trei etape, semn că mai are răbdare cu ei. Despre Strătilă a spus chiar că la meciul cu clujenii a avut parcă o viteză în plus faţă de celelalte jocuri. Cel puţin Strătilă şi Szekely sunt cei mai bine plătiţi jucători din echipă, aşa că aşteptările sunt mari.

Odihnă, trei ore

UTA a încercat să mute următorul meci de pe teren propriu, cel cu Olimpia Satu Mare. Nu de alta, dar elevii lui Nagy au meci la Mioveni, mâine, de la ora 17, aşteptându-i un drum lung. Conducerea arădenilor a încercat să mute meciul cu sătmărenii pe duminică, însă nu au reuşit acest lucru, aceştia nefiind de-acord. S-a obţinut, totuşi, trei ore în plus de odihnă, meciul urmând să se desfăşoare sâmbătă, de la ora 14, pe „Motorul".

Doi suspendaţi

Pentru meciul de mâine, de la Mioveni, Roland Nagy nu se va putea baza pe doi mijlocaşi laterali. Este vorba de Strătilă şi Hlistei, ambii suspendaţi datorită cumulul de cartonaşe galbene. Nu-i va fi deloc uşor tehnicianului să caute două soluţii, chiar dacă una ar pute fi Copil, care tocmai revine după suspendare.

LEO SFÂRA
leo.sfara@russmedia.ro

Luptă (re)deschisă în Liga Desavoia

ARAD. Runda cu numărul 13 în Liga Desavoia la minifotbal, campionat judeţean dedicat amatorilor, a fost una cu ghinion pentru liderul Mavros, care a suferit o „corecţie" usturătoare de la FC Nedav. Astfel, lupta pentru primul loc devine şi mai pasionantă. Dar să trecem în revistă rezultatele etapei din week-end şi situaţia la zi în cele trei eşaloane...

Liga 1

Sistema-Concept Line 6-0 (Mărginean-3, Văduva-2 şi Georgiu); Fc Nedav-Mavros 5-2 (D. Mitu-2, Nica-2, Micălăcean vs Piţ-2); Simco-Takata Centuri 0-2 (Piros şi Ivănescu); Multi Bets Zădăreni-Uta 73 1-9 (Mădălina vs Burtea-5 şi Rotar-4); Ac Metalplast-Fc Premiere 6-5 (Poenaru-3, Tălean-2 şi Tambor vs Neamţ-3, Iştoc şi Ştefeligă); Royal Caffe-Hai Sântana 3-2 (Ţigan, Ile şi Sas vs Pleşa-2); Gloria Bujac-Black Warriors 15-4 (Pantea-6, Stoian-5, Lovin-2, Sg. Popa şi Mihuţ vs Petcuţ-2 şi Jurik-2); Napoli-Finanţe Arad 6-2 (Ştefan-3, Sterciuc-2 şi Lazea vs Sârca şi Rusu); Făt Frumos-Ac Luciano 2-4 (R. Roman şi S. Roman vs Petrila-3 şi Gornic).

Clasament: 1.Mavros 33 p; 2.Gloria Nujac 31 p; 3-5.Uta 73, FC Nedav şi Mulţi Bets Zădăreni 23 p; 6.Ac Metalplast 22 p; 7.Napoli 21 p; 8-9. Fc Premiere şi Takata Centuri 20 p; 10-11.Sistema şi Ac Luciano 18 p; 12.Simco 17 p; 13.Royal Caffe 16 p; 14.Concept Line 14 p; 15.Black Warriors 13 p; 16.Hai Sântana 10 p; 17-18. Finanţe Arad şi Făt Frumos 7 p.

Liga 2

AEA Sport-Mfc Arad 2-0; 5 Colţuri-Yazaki 4-5 (Atomei-2, Roşca-2 vs Baicu-3, Pleşescu şi Rad); Old Lady's Team-San Lorenzo 5-1; Real Team-RCA 0-3; Fs Macea-Elmo 5-0; Arsenal-Men In Black 6-4; Fc Marţi - Flamura Roşie 2-4; Atletico Huf - Takata Sculărie 0-2; Sporting Şoimoş - Dortmund 1-3.

În fruntea clasamentului le găsim pe: 1.Old Lady's Team 31 p; 2.Yazaki 29 p; 3-4.Fs Macea şi 5 Colţuri 27 p; 5.Dortmund 26 p.

Liga 3

Arad United-Old School Fotbal 2-1; Doctorii-Jokers 3-4; DB Schenker- Breckner Team 1-3; Fc Constructorul Arad - Asasinii 3-3; No Name - RCS 3-0; Fc Amad-Matrix 4-3; Supernatural-DIM Pârneava 21 noiembrie 4-3 (Fadur-2, Cotocea şi Costelaş vs Branc-2 şi Iovanovici); Galaxy Casablanca-Ursus nu s-a disputat.

În vârful ierarhiei se află: 1-2.Ursus (un joc mai puţin) şi Jokers 34 p; 3.DIM Pârneava 30 p; 4.Supernatural 29 p; 5.Arad United 26 p. **JA-D.S.**

Medalii mondiale pentru „tigrii"

MARIBOR. Sportivii de la CS Tiger Arad şi-au demonstrat valoarea şi în cadrul Campionatului Mondial de karate shotokan, care a avut loc la Maribor (Slovenia). Clubul arădean a participat cu 5 sportivi, cucerind 3 medalii, prin Roxana Bargan (aur), Raluca Bala-Grec şi Adrian Meseşan (ambii argint), toate în probele de kumite. De asemenea, un alt „tigru", Alexandru Meseşan, a reuşit un onorabil loc 4, pierzând semifinala la mare luptă, iar Rodin Sulek s-a oprit, atât la kata cât şi la kumite, tot în faza semifinalelor.

Reveniţi în ţară, karateca de la Tiger au ocupat primul loc în ierarhia cluburilor prezente la ediţia cu numărul 5 a Cupei „Shodan" Timişoara, pe ultima treaptă a podiumului urcând Victoria Nădlac. De remarcat că ambele grupări sunt coordonate de sensei Liviu Meseşan. **JA-D.L.**

Campionatul Judeţean Onoare

Seria A, etapa 13 (ultima tur). Rezultate: Atletico Arad – Mureşul Zădăreni 3-1, Speranţa Turnu – AS Aluniş 5-1, Forest Oil Sp German – AC Şagu 8-2, Înfrăţirea Iratoşu – AS Dorobanţi 2-4, Unirea Şeitin – Voinţa Munar 8-2, Semlecana Semlac – AS Vinga 4-1, Olimpia Bârzava – Cetate Săvârşin 3-4.

Clasamentul

1. DOROBANŢI	13	12	1	0	77-13	37
2. SĂVÂRŞIN	13	9	0	4	53-37	27
3. SEMLAC	13	8	1	4	34-21	25
4. VINGA	13	7	3	3	32-25	24
5. ŞEITIN	13	6	2	5	39-25	20
6. TURNU	13	6	2	5	29-22	20
7. SP GERMAN	13	6	1	6	30-41	19
8. BÂRZAVA	13	5	2	6	29-42	17
9. IRATOŞU	13	5	1	7	26-30	16
10. ATLETICO	13	4	2	7	27-45	14
11. ŞAGU	13	4	1	8	13-37	13
12. ZĂDĂRENI	13	3	2	8	29-32	11
13. ALUNIŞ	13	3	1	9	25-40	10
14. MUNAR	13	2	3	8	19-52	9

Seria B, etapa 13 (ultima tur). Rezultate: Podgoria Ghioroc – Viitorul Sepreuş 2-2, Vulturii Socodor – FC Zimandu Nou 5-2, Unirea Gurahonţ – CS Ineu II 8-1, Crişul Alb Buteni – Flacăra Ţipari 5-2, Cetate Dezna – Steaua Grăniceri 8-2, Recolta Apateu – Viitorul Satu Nou 3-2, Olimpia Bocsig – Avântul Târnova 0-0.

Clasamentul

1. SEPREUŞ	13	9	3	1	46-20	30
2. TÂRNOVA	13	8	3	2	38-17	27
3. SOCODOR	13	7	3	3	36-25	24
4. GHIOROC	13	7	2	4	32-23	23
5. INEU II	13	7	1	5	43-33	22
6. BUTENI	13	7	1	5	38-33	22
7. GURAHONŢ	13	7	0	6	46-30	21
8. APATEU	13	6	0	7	26-38	18
9. DEZNA	13	5	1	7	33-34	16
10. SATU NOU	13	5	0	8	29-36	15
11. BOCSIG	13	3	5	5	26-30	14
12. ZIMANDU	13	4	1	8	38-48	13
13. GRĂNICERI	13	3	2	8	20-48	11
14. ŢIPARI	13	1	2	10	27-63	5

CLINICA STOMATOLOGICĂ ALFA CIO DENT
OFERĂ SERVICII DE:
- PEDODONŢIE
- IMPLANTOLOGIE
- ESTETICA FACIALĂ CU ACID HIALURONIC
- STOMATOLOGIE GENERALĂ
- ALBIRE DENTARĂ PROFESIONALĂ CU LAMPĂ UV

ÎN FIECARE LUNĂ PROMOŢII: PROMOŢIA LUNII NOIEMBRIE
3 IMPLANTE DENTARE +1 GRATUIT
VĂ AŞTEPTĂM LA ADRESA: Arad, Calea Aurel Vlaicu Nr. 159-161.
☎ 0357-801-800; 0785-223-522 (2138)

TEXTIL Shop
Cel mai mare magazin de materiale textile din Arad!
Tesaturi
Perdele
Draperii
Lenjerii de pat
Arad, Str. M. Eminescu, Nr.4
(2237 - H 296619)

JURNAL ARĂDEAN

Ladislau Boloni FOTO: FAN

Șeicii l-au demis pe Boloni

FOTBAL. Tehnicianul Ladislau Boloni a fost demis de la conducerea tehnică a echipei Al Ittihad, după înfrângerea suferită, duminică, pe teren propriu, scor 0-3 (0-2), în fața formației Al Ahli.

După al treilea gol, marcat în minutul 83, Boloni a fost contestat de suporterii echipei gazdă, care au aruncat cu pungi cu apă înspre antrenorul român. La Al Ittihad, Lucian Sânmărtean a evoluat pe toată durata partidei. După 7 etape, Al Ittihad ocupă locul 4 în campionatul saudit, cu 13 puncte, în timp ce liderul Al Hilal a acumulat 18 puncte. În iulie, Boloni a semnat un contract cu Al Ittihad, el înlocuindu-l atunci pe Victor Pițurcă.

SURSA: MEDIAFAX

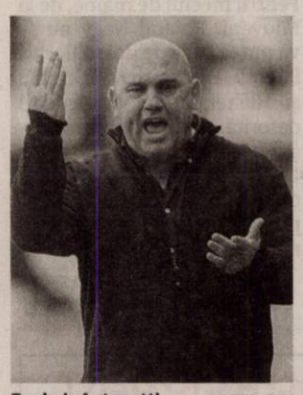

Frederic Antonetti FOTO: FAN

Antrenor nou la OSC Lille

FOTBAL. Tehnicianul Frederic Antonetti a fost numit în funcția de antrenor principal al echipei OSC Lille, înlocuindu-l pe Herve Renard, care și-a reziliat înțelegerea la 11 noiembrie.

Liber de contract, Antonetti va fi prezentat oficial marți, dar gruparea franceză nu a precizat duratat contractului.

Frederic Antonetti, în vârstă de 54 de ani, a mai pregătit în cariera sa formațiile SC Bastia, Gamba Osaka, AS Saint-Etienne, OGC Nice și Rennes. **SURSA: MEDIAFAX**

LIGA CAMPIONILOR

Arbitrii partidelor care vor avea loc, miercuri, în etapa a cincea a fazei grupelor Ligii Campionilor:

Grupa A
Malmö FF - Paris Saint-Germain (ora 21:45)
Arbitru: William Collum (Scoția)
Șahtior Donețk - Real Madrid (ora 21:45)
Arbitru: Bas Nijhuis (Olanda)

Grupa B
TSKA Moscova - VfL Wolfsburg (ora 19:00)
Arbitru: Gianluca Rocchi (Italia)
Manchester United - PSV Eindhoven (ora 21:45)
Arbitru: Pavel Královec (Cehia)

Grupa C
Astana - Benfica Lisabona (ora 17:00)
Arbitru: Ruddy Buquet (Franța)
Atletico Madrid - Galatasaray Istanbul (ora 21:45)
Arbitru: Nicola Rizzoli (Italia)

Grupa D
Juventus Torino - Manchester City (ora 21:45)
Arbitru: Felix Brych (Germania)
Borussia Mönchengladbach - FC Sevilla (ora 21:45)
Arbitru: Damir Skomina (Slovenia).

„O săptămână memorabilă”

Tecău și Rojer au încheiat anul pe primul loc în clasamentul echipelor, Mergea și Bopanna, pe 7.

Horia Tecău și Jean-Julien Rojer, câștigătorii Turneului Campionilor FOTO: EPA

TENIS. Perechea Horia Tecău/Jean-Julien Rojer (România/Olanda) a încheiat anul 2015 pe primul loc în clasamentul echipelor de dublu, cu 7.810 puncte, în timp ce cuplul Florin Mergea/Rohan Bopanna (România/India) a terminat pe poziția a șaptea, cu 4.435 de puncte. Ambele perechi au urcat câte un loc în această ierarhie.În clasamentul individual de dublu, Tecău a urcat trei poziții și a încheiat anul 2015 pe locul secund, după brazilianul Marcelo Melo, cu 7.420 de puncte. Și Mergea a urcat trei poziții în această ierarhie și ocupă locul 11, cu 5.290 de puncte.

Perechea Horia Tecău/Jean-Julien Rojer (România/Olanda), cap de serie numărul 2, a câștigat Turneul Campionilor la dublu, după ce a învins, duminică, în finală, cu scorul de 6-4, 6-3, cuplul Florin Mergea/Rohan Bopanna (România/India, nr.8).

Fără set pierdut

La simplu, cel mai bine clasat român este Marius Copil, care a urcat un loc, de pe 165 pe 164, cu 318 puncte. Adrian Ungur a urcat de pe locul 170 pe 169, cu 305 puncte, iar Victor Hănescu a coborât de pe 277 pe 278, cu 183 de puncte.

Site-ul atpworldtour.com notează că pentru Horia Tecău și Jean-Julien Rojer a fost o săptămână memorabilă. „Jean-Julien Rojer și Horia Tecău au încheiat o săptămână memorabilă la Turneul Campionilor, duminică, ei câștigând trofeul la mai puțin de 24 de ore după ce și-au asigurat locul 1 pentru finalul anului în ierarhia echipelor de dublu”, se arată pe site-ul ATP.

Rojer și Tecău au câștigat împreună 11 turnee: în 2014 s-au impus la Valencia, Beijing, Shenzhen, Washington, s-Hertogenbosch, București, Casablanca și Zagreb, iar în 2015 la Wimbledon, Rotterdam și la Turneul Campionilor de la Londra.

Cei doi încheie sezonul cu un bilanț de 48 de meciuri câștigate și 21 pierdute.

Perechea Horia Tecău/Jean-Julien Rojer este prima echipă de dublu care câștigă Turneul Campionilor fără să piardă un set de la schimbarea sistemului de desfășurare a competiției, în 1986.

Cuplul Horia Tecău/Jean-Julien Rojer va încheia anul pe primul loc în ierarhia de dublu pe echipe, performanță înregistrată în ultimii ani doar de americanii Bob și Mike Bryan, cu o singură excepție, Daniel Nestor și Nenad Zimonjici (locul 1 în 2008).

În urma victoriei de la Londra, Tecău și Rojer vor primi 1.500 de puncte în clasamentul de dublu și un cec în valoare de 423.000 de dolari, în timp ce Mergea și Bopanna vor încasa 229.000 de dolari și 800 de puncte în clasamentul de dublu. **SURSA: MEDIAFAX**

„Cel mai bun sezon din carieră”

TENIS. Sârbul Novak Djokovici, locul 1 ATP a câștigat Turneul Campionilor învingându-l în finală pe elvețianul Roger Federer, scor 6-3, 6-4. „Sunt foarte mândru. A fost un sezon lung, dar cel mai bun al vieții mele. Fără susținerea echipei mele și a familiei mele nu aș fi fost unde sunt acum. Încesc să mă bucur de fiecare moment la acest nivel. Când ești copil visezi să ajungi la astfel de turnee și să lupți pentru cele mai importante trofee”, a spus Djokovici.

Novak a câștigat 11 trofee în 2015, 59 în întreaga carieră. La Turneul Campionilor, sârbul s-a impus în 2008, 2012, 2013, 2014 și 2015.

Pentru succesul de la Londra, Djokovici a obținut 2.061.000 de dolari și 1.300 de puncte ATP.

Primele zece poziții în clasamentul ATP de simplu sunt ocupate de

1. Novak Djokovici (Serbia) 16.585 puncte, 2. Andy Murray (Marea Britanie) 8.670 p, 3. Roger Federer (Elveția) 8.265 p, 4. Stan Wawrinka (Elveția) 6.865 p, 5. Rafael Nadal (Spania) 5.230 p, 6. Tomas Berdych (Cehia) 4.620 p, 7. David Ferrer (Spania) 4.305 p, 8. Kei Nishikori (Japonia) 4.235 p, 9. Richard Gasquet (Franța) 2.850 p, 10. Jo-Wilfried Tsonga (Franța) 2.635 p. **SURSA: MEDIAFAX**

Novak Djokovici FOTO: EPA

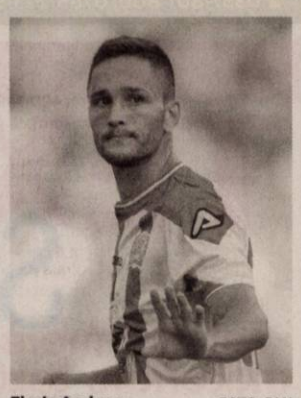

Florin Andone FOTO: FAN

Al șaselea gol pentru Andone

FOTBAL. Atacantul Florin Andone a marcat un gol în partida pe care echipa sa, Cordoba, a terminat-o la egalitate, duminică, în deplasare, scor 1-1 (0-0), în fața formației Tenerife, în etapa a XIV-a din Segunda Division.

Andone, care a jucat tot meciul, a înscris în minutul 61 și a primit un cartonaș galben în minutul 89. Golul gazdelor a fost marcat de Nano, în minutul 85. Pentru Andone a fost golul cu numărul 6 în actuala stagiune, bilanț cu care se află în plutonul fruntaș al golgheterilor din Segunda, condus de brazilianul Yuri (Ponferradina) și spaniolul-David Rodriguez (Alcorcon(, ambii cu 8 goluri.

Într-un alt meci din etapa a XIV-a a ligii secunde spaniole, echipa Ponferradina, cu portarul Dinu Moldovan pe banca de rezerve, a învins, pe teren propriu, cu scorul de 1-0 (0-0), formația Leganes. Unicul gol al întâlnirii a fost marcat de Djordjevici, în minutul 84.

În urma acestor rezultate, Cordoba a urcat pe locul doi în clasament, cu 24 de puncte, iar Ponferradina pe poziția a patra, cu 22 de puncte. Pe primul loc este Osasuna cu 26 de puncte. **SURSA: MEDIAFAX**

„Toți am fost penibili”

FOTBAL. Adrian Popa a declarat că el și colegii săi au fost penibili, nu s-au văzut pe teren și acest lucru se vede la rezultat. „Toți am fost penibili, practic n-am fost pe teren. Am fost inexistenți și s-a văzut rezultatul”, a spus Popa. El a menționat că echipa este afectată de mai multe probleme de un an, dar aceasta nu este o scuză pentru înfrângerea din derbi. „Nu sunt suporterii pe teren, nu este sigla, nu este baza de antrenament pe teren... Vina este exclusiv la noi”, a adăugat Adrian Popa. **SURSA: MEDIAFAX**

Adi Popa FOTO: FAN

A primit cetățenia rusă

FOTBAL. Portarul brazilian al echipei Lokomotiv Moscova, Marinato Guilherme, a obținut cetățenia rusă, a anunțat, luni, clubul moscovit.

„Stau aici alături de familia mea și ne simțim ca acasă. Sunt fericit că fac parte din această mare țară”, a declarat jucătorul în vârstă de 30 de ani.

Guilherme evoluează la echipa rusă din 2007. El nu a jucat niciodată pentru națională Braziliei, astfel că ar putea fi selecționat la reprezentativa Rusiei.

SURSA: MEDIAFAX

Marinato Guilherme FOTO: FAN

Arbitri români în Liga Europa

FOTBAL. Arbitrul Marius Avram va conduce la centru meciul FC Bruges (Belgia) - Napoli (Italia), care se va disputa, joi, de la ora 22:05, în etapa a cincea a grupei D a Ligii Europa.

Marius Avram va fi ajutat la cele două linii de Valentin Avram și Miklos Istvan Nagy. Asistenți suplimentari vor fi István Kovács și Radu Petrescu, iar rezervă Sebastian Gheorghe. La formația Napoli evoluează și fundașul Vlad Chiricheș.

SURSA: MEDIAFAX

Marius Avram FOTO: FAN

Luisao a fost operat la antebraț

FOTBAL. Căpitanul echipei Benfica Lisabona, Luisao, a fost operat, duminică dimineață, la antebrațul stâng și va fi indisponibil aproximativ două luni.

Luisao a suferit o fractură de cubitus la meciul de sâmbătă cu Sporting Lisabona, din Cupa Portugaliei.

Sporting Lisabona a învins cu 2-1, după prelungiri, pe Benfica Lisabona și s-a calificat în optimile Cupei Portugaliei. Pentru Sporting au marcat Silva '45+2 și Slimani '112, iar pentru Benfica a înscris Mitroglou '4.

SURSA: MEDIAFAX

Luisao FOTO: EPA

Record egalat în NBA

BASCHET. Echipa Golden State Warriors a egalat recordul de 15 victorii consecutive în debutul sezonului ligii profesioniste nord-americane de baschet, după ce s-a impus în deplasare, cu scorul de 118-105, la Denver Nuggets.

Tot câte 15 victorii în debutul sezonului au mai reușit echipele Washington Capitols (1948-1949) și Houston Rockets (1993-1994).

Golden State Warriors va avea șansa să doboare acest record marți, în meciul de pe teren propriu cu echipa Los Angeles Lakers.

Golden State Warriors este campioana en-titre a NBA, după ce a învins, în finală, cu scorul general de 4-2, pe Cleveland Cavaliers. Acesta a fost al patrulea titlu în NBA pentru echipa din Oakland, după cele câștigate în 1947, 1956 și 1975. **SURSA: MEDIAFAX**

Macelaria Poporului

piept de pui, file - **16.90** lei*
pulpă întreagă, cu spate - **5.90***
pulpă de porc - **14.90***

100% CARNE PROASPĂTĂ

str. Șt. Augustin Doinaș, colț cu Piața Mihai Viteazul
LUNI - VINERI 08:00 - 17:00 | SÂMBĂTĂ 08:00 - 13:00

(2230 - H 296605)

MEDIQA

VINO ȘI BENEFICIAZĂ
DE CONSULTAȚII GRATUITE
PRIN CONTRACT CU CAS ARAD

Medicină internă

ORL

Pediatrie
inclusiv sâmbătă

în curând
Endocrinologie

Detalii la 0257/217700 sau la sediul clinicii situat în Municipiul Arad, B-dul Revoluției Nr.10

www.mediqa.ro

(2123 - H 750226)

HANUL
MOARA cu NOROC

REVELION 20=16

Meniu Revelion
290 LEI
de persoană
totul inclus

Simona Costin

Rezervări la: 0785.223.440

(2448 - H 297482)
Malice
maliceht.ro

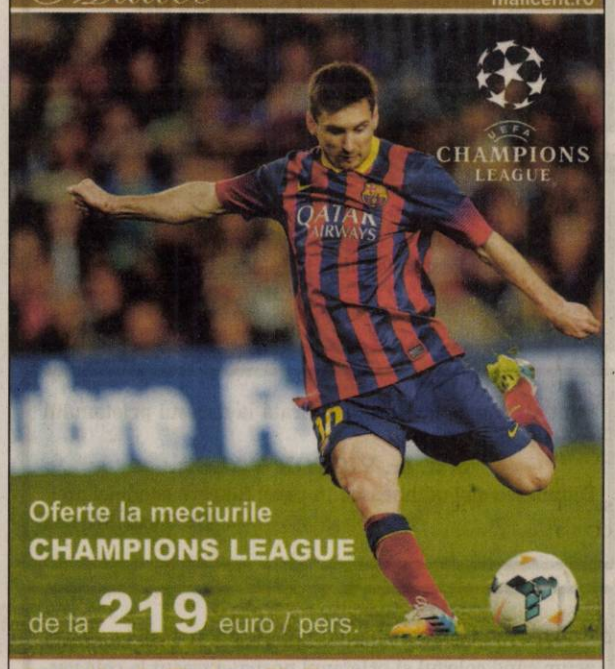

Oferte la meciurile
CHAMPIONS LEAGUE
de la 219 euro / pers.

Agenția de Turism Malice
tel. +4 0753-88 41 51 contact@maliceht.ro facebook.com / Malice Hotels & Tourism

Olimpia Travel
rapid, rapid, rapid și sigur

- NOU -
Acum transport persoane rute noi:
România – GERMANIA și Germania - România
România – AUSTRIA și Austria – România
de la destinație la destinație
La cele mai bune prețuri: începând de la 50 EUR
☎ 0741-088-126

(2165 - H 281013)

Real INVESTMENTS
VANZARI CASE
☎ 0744-555-443
Real Investments

1.	**casă** pe str. Rusu Șirianu, **4 camere**, 2 băi, bucătărie, terasă, curte, grădină, 2 garaje, încălzire centrală pe gaz. Preț **99000** euro neg.
2.	**casă** pe Goga,cu **6 camere**, 2 băi, bucătărie, F.S. 18 ml, . Preț **129000** euro.
3.	**casă** pe str. Cehlău, SC, 340 mp, dotată, utilată, încălzire pe lemne, gaz și panouri solare, **7 camere**, 3 băi, bucătărie, garaj . Preț **199000** euro.
4.	**casă**, str. Bârsei, SC. 250 mp, **5 camere**,2 băi, bucătărie, curte, acces auto, încălzire pe gaz. Preț **67000** euro.
5.	**casă** zona Cartierul Funcționarilo, **8 camere**, 4 băi, 3 bucătării, garaj pentru, curte, încalzire centrală pe gaz, dotat-utilat, se vinde nemobilată. Preț: **260000** euro.
6.	**casă** în zona Cartierul Funcționarilor, D+P, D-apartament **2 camere**, baie, bucătărie, Parer înalt **2 camere**, baie, bucătărie, hol, debara. Garaj. Preț **95000** euro.
7.	**casă** în Bujac, stil mediteranean, **4 camere**, baie, bucătărie, terasă, încelzire pe gaz și pe lemne. Preț **129000** euro.
8.	**casă cu teren** în Poltura, cu 20 **camere**, grupuri sanitare, i, dotată și utilată nefinalizată. Preț **420000** euro.
9.	**casă** pe Cocorilor, casă formată din 2 spații comerciale și o casă de locuit, utilități apă, gaz, curent, încălzire centrală. Preț **94200** euro.
10.	**casă** în Grădiște, casă din **3 apartamente**, fiecare: 2 camere, baie, bucatarie, dotată și utilată, termopan, încălzire centrală pe gaz cât și pe lemne. Preț **78000** Euro.
11.	**casă** pe Renașteril, **4 camere**,2 băi, bucătărie, termopan, utilități la poartă. Preț **78000** euro.
12.	**casă** în zona Subcetate,**4 camere**,1 baie, bucătărie, dotată, utilată, renovată, termopan, centrală proprie pe gaz. Preț:**135000** euro.
13.	**casă** în zona Subcetate, 2 corpuri cu **5 camere**, 3 băi, 2 bucătărie, dotată utilată, garaj, încălzire centrală pe gaz. Se vinde mobilată. Preț **249000** euro.
14.	**casă** str. Constituției, cu **4 camere**, baie, bucătărie, garaj, curte, gradină, dotată-utilată, se vinde mobilată, încălzire centrală pe gaz, . Preț **139000** euro.
15.	**casă** str. Zimbrului, **3 camere**, hol, baie, cămară, bucătări curte, gradină, terasă, utilități apă, gaz, curent. Preț **76000** Euro.
16.	**casă**, zona Tabacovici, demisol și parter terminate, mansardă la gri, parter **4 camere**, 2 băi, bucătărie. Preț **135000** euro.
17.	**casă** str. Griviței, **3 camere**, baie, bucătărie, curte, gradină, încălzire pe gaz în sobă de teracotă. Preț: **67000** euro.
18.	**casă** în cartier Westfield, **4 camere**, 2 băi, bucătărie, dotată, utilată se vinde mobilată, încălzire centrală pe curent. Preț **98800** euro.

(2329 - H 296627)

SC **DITRE INTERNATIONAL** SRL
PRODUCATOR CANAPELE

ANGAJEAZA:
- ❑ confectionere la masina de cusut
- ❑ operatori calculator masina Pantograf, CNC in fabrica (masini taiat pal, burete, tesatura)
- ❑ tamplari, tapiteri
- ❑ muncitori necalificati
- ❑ operator prelucrare/validare date calculator
- ❑ secretara (abilitati de comunicare in limba italiana)

OFERIM:
- ❑ contract de munca pe perioada nedeterminata,
- ❑ salarii atractive,
- ❑ bonuri de masa,
- ❑ transport gratuit,
- ❑ analize la angajare gratuite.

Informatii la sediul firmei din Arad,Str. a-III-a,Zona Industriala Vest, Nr. 3, tel . 0257/216610,0257216611 intre orele 9-14 de luni pana vineri.

(2432 - H 320805)

Program mare publicitate:
pe B-dul Revoluției, nr. 62
luni-vineri: 8.00-16.00

OFERTA SPECIALA
ANUNTURI JOBURI

2 anunturi de mică publicitate
+
1 GRATIS

Transformă nemulțumirea în siguranță!
ARTEX SCM
SOCIETATE CU TRADIȚIE ÎN DOMENIUL TEXTIL,

ANGAJEAZĂ

- **CONFECȚIONERI ÎMBRACĂMINTE sau PERSOANE CUNOSCĂTOARE DE MESERIE pentru cusut;**
- **MAIȘTRII și TEHNOLOGI în pregatirea producției.**

OFERIM: *climat de lucru european; *salarii motivate în acord individual și regie; *tichete de masă; *primă de transport - prezență; *premii; *un singur schimb; *asistență medicală.

Angajările se fac pe bază de probă de lucru.
DETALII: telefon: 0357- 408275; 0357- 408276

(875705)

DECESE

Copleşiţi de durere anunţăm încetarea din viaţă, după o grea suferinţă, a celui care a fost iubitul nostru,

prof. dr.

VICTOR VALEA.

Priveghiul astăzi, 24 noiembrie 2015, de la ora 18:00. Slujba de înmormântare va avea loc miercuri, 25 noiembrie 2015, ora 13:00 la Casa Funerară Kuki din Grădişte, iar înhumarea la Cimitirul Pomenirea din Arad.

Familia îndurerată

Cu adâncă durere în suflet anunţăm decesul celei care a fost

POP MARIA,

mamă şi bunică iubitoare. Înmormântarea va avea loc miercuri, 25 noiembrie 2015, ora 13 la Cimitirul Micălaca. Dumnezeu să o odihnească în pace!

Aurora, Călin şi Camelia Marian

Cu tristeţe în suflet anunţăm trecerea în nefiinţă a celui care a fost

STANA IOAN (BADEA),

la vârsta de 69 ani

din Somoşcheş.

Dormi în pace! Înmormântarea va avea loc astăzi, 24 noiembrie 2015, ora 12:00 în Somoşcheş.

Familia îndurerată

Cu adâncă durere anunţăm trecerea în nefiinţă, după o lungă şi grea suferinţă, a celui care a fost tată, socru, bunic şi străbunic,

MERUŢĂ GHEORGHE,

veteran de război,

la vârsta de 96 ani.

Înmormântarea va avea loc astăzi, 24 noiembrie 2015, de la ora 13 din Capela Cimitirului Eternitatea.

Familia îndoliată

CONDOLEANŢE

Cu lacrimi în ochi, mare durere şi tristeţe în suflet anunţăm trecerea la cele veşnice a iubitului nostru tată, socru şi bunic

profesor doctor VALEA VICTOR,

după o grea şi îndelungată suferinţă.
Nu te vom uita niciodată, tată.

Maria Teodora, Diana şi Valeriu Pascale

Suntem alături de familia Pascale în aceste momente dureroase cauzate de decesul mamei,

dr. VALEA MINERVA

şi a tatălui,

dr. VALEA VICTOR.

Fam. dr. Mereanu Simona

Un ultim omagiu pentru cel care a fost omul,

prof. dr. VALEA VICTOR.

Sincere condoleanţe familiei îndurerate.

Fam. dr. Mereanu Simona

Conducerea Universităţii de Vest „Vasile Goldiş" din Arad aduce un ultim omagiu celui care a fost

distinsul profesor,

Dr. VALEA VICTOR

Multe din proiectele noastre au beneficiat de mentoratul celui dispărut pe care l-am considerat un prieten al comunităţii noastre academice. Exemplul său de înaltă ţinută morală şi profesională, va rămâne viu în inimile discipolilor săi şi al întregii comunităţi academice a Universităţii. Sincere condoleanţe familiei îndoliate. Dumnezeu să-l odihnească în pace!

Prof. univ. dr. Aurel Ardelean,
Preşedintele Universităţii de Vest „Vasile Goldiş" din Arad
Prof. univ. dr. Coralia Adina Cotoraci,
Rectorul Universităţii de Vest „Vasile Goldiş" din Arad

Regretăm dispariţia prietenului nostru,

prof. dr. VICTOR VALEA.

Sincere condoleanţe familiei!

Fam.dr. Leretter Alexandra şi fam. dr. Emil Vancu

Un om deosebit, cu excepţionale calităţi morale şi profesionale, a plecat dintre noi.
Domnul

profesor doctor VICTOR VALEA

a fost pentru noi un mentor, persoana care ne-a învăţat ce înseamnă pasiunea pentru meserie şi care ne-a încurajat mereu să ne dezvoltăm atât ca profesionişti, cât şi ca oameni.

Va rămâne mereu în amintirea şi în sufletele noastre! Dumnezeu să-l odihnească în pace!

Colectivul Clinicii Vivasdent

Suntem alături de prietena noastră Luci, în aceste grele momente pricinuite de decesul celui care a fost

prof. dr. VICTOR VALEA.

Dumnezeu să-l odihnească în pace!

Liana şi Mircea Ţişcă

Un ultim omagiu pentru cel care a fost

dr. VALEA VICTOR.

Sincere condoleanţe familiei îndoliate.

Clinica Medlife Genesys

Sunt alături de familia îndurerată la decesul prietenului şi distinsului coleg,

prof. dr. VICTOR VALEA.

Dumnezeu să-l odihnească în pace! Sincere condoleanţe!

Dr. Faur Mircea

Sincere condoleanţe familiei îndurerate şi greu încercată acum când colegul şi prietenul nostru a trecut la cele veşnice. Dumnezeu să-l odihnească în pace!

Fam. dr. Vască Virgil

Colegii din COMISIA SUPERIOARĂ DE DISCIPLINĂ a CMDR din România aduc un ultim omagiu colegului şi prietenului

Dr. VICTOR VALEA

şi exprimă cu profundă tristeţe sincere condoleanţe familiei îndurerate.

Prof. dr. Mariana Păcurar – preşedinte al CSD

Transmitem sincere condoleanţe familiei îndoliate la despărţirea de

dr. VICTOR VALEA.

Lulu, Petra şi Margo

Anunţurile de deces se publică GRATUIT!

Ne alăturăm durerii familiei dr. Florin Cozma în durerea pricinuită de trecerea în nefiinţă a tatălui drag,

GEORGE COZMA.

Condoleanţe şi întreaga noastră compasiune. Dumnezeu să-l odihnească!

Fam. Frenţescu

Colegiul Medicilor Arad este alături de familia dr. Diana Pascale în acest moment deosebit de dificil datorat de pierderea părinţilor dragi. Dumnezeu să-i ierte şi să-i odihnească în pace!

Cu inimile îndurerate ne luăm rămas bun de la cel care a fost soţ şi cumnat,

VOIA GHEORGHE.

Dumnezeu să-l odihnească în pace!

Soţia Elena Voia şi cumnatul Ion Ionel

Cu durere în suflet ne luăm rămas bun şi ne despărţim de cel care ne-a fost tată, socru şi bunic devotat,

VOIA GHEORGHE.

Voia Adrian, Dana şi nepoţii Andrei şi Alin

Un ultim omagiu celui ce a fost

VOIA GHEORGHE

din partea cuscrilor Ticu şi Florica Moldovan

Regretăm profund trecerea la cele veşnice a doamnei

MARIA POP.

Dumnezeu să-i dea odihna binemeritată! Sincere condoleanţe familiei!

Familia Trifa Ana şi Florian

La plecarea la cele veşnice a doamnei

MARIA POP

îl rugăm pe Bunul Dumnezeu să-i dea odihna binemeritată! Sincere condoleanţe familiei!

Familia Şerban Camelia şi Radu

Condoleanţe familiilor Para şi Gosta. Odihnă veşnică

preotului LEONTE

un adevărat profesionist, bun orator şi un mare om.

Adio prietene apropiat!

Fam. Tămaş, Cleescu şi Henţ

O rugăciune către Dumnezeu, o lumânare aprinsă, un gând frumos în ceasul despărţirii de cea care a fost

POP MARIA.

Dumnezeu să o odihnească în pace!

Fam. Sărac Olimpia, Nelu, Alina, Vlăduţ

COMEMORĂRI

Ziua de 24 noiembrie e cea mai dureroasă zi când a plecat dintre noi pentru totdeauna cea care a fost

MUSCĂ
DORINA FLORICA.

Patru ani de lacrimi şi de dor/ N-au trecut întâmplător/ Patru ani în care n-am crezut/ Că noi pe tine te-am pierdut/ Te-am aşteptat să vii mereu/ Dar ai plecat la Dumnezeu/ Lacrimi, dor şi suferinţă ai lăsat în urma ta. Dormi în pace suflet blând!

Familia

Publicitate 0257-210.775

Publicitate mare 0257/280.904

Astăzi în loc să-ți spunem „La mulți ani", când ar fi înflorit al 29-lea trandafir, al fiicei noastre

DOLLORES MONALISZA,

îl rugăm pe Dumnezeu să te iubească și să te odihnească în liniște și pace!

În veci nemângâiați, mami și tati

Se împlinesc 4 ani de când s-a suit la cer cel care a fost

lt. col. IOAN IOSIF BELEAN.

Dumnezeu să îl odihnească în pace!

Soția Diana, copiii Ovidiu și Paul și nurorile Simona și Teodora

GARSONIERE

• **Cumpăr garsonieră,** apartament 1 cameră, banii jos, 0755.483.216, 0746.055.126. 117416

AP.1 CAMERĂ

• **Vând apartament** 1 cameră+ dependințe, zona Vlaicu, negociabil, 0357/425741, 0770.348.681. 307053

AP.2 CAMERE-ARAD

• **Cumpărăm apartament** 2- 3 camere, garsoniere. PLATA PE LOC!!! 0744.849.390. 842293

• **Cumpăr apartament** 2 camere, central, Micălaca, Vlaicu. Ofer plata cash, ☎0733.632.595. 322657

• **Cumpăr apartament** 2- 3 camere, plata pe loc, 0746.055.126, 0724.512.512. 117418

• **Persoană fizică** cumpăr apartament 2 camere cu banii jos!!! Ofer prețul corect. Fără agenții imobiliare, 0772.155.210. 989614

• **Vând apartament** 2 camere, semidecomandat, Podgoria. Preț 32.500 Eur/negociabil, ☎0741.150.246. 290406

• **Vând apartament** 2 camere, Fortuna, central, etaj I, 23.000 Euro, negociabil. Telefon 0730.188.299. 316423

AP.2 CAMERE-JUDEȚUL ARAD

• **Vând apartament** 2 camere Lipova mobilate. Telefon 0757.598.955. 317337

AP.3 CAMERE-ARAD

• **Vând apartament** 3 camere, zona Alfa, etaj 4, 42.500 Eur/negociabil.Tel.0741.150.246. 290407

CASE-ARAD

• **Vând casă** Griviței 23, zona Pârneava, Confecții, din cărămidă, fundație piatră de codru, 2 camere, baie, bucătărie, garaj, suprafață 550 mp, preț negociabil, 55.000 Euro. Telefon 0723.516.186. 315730

• **Vând casă** în Aradul Nou, strada Ficusului nr. 8, compusă din 6 camere, bucătărie, 2 băi, pivniță, garaj. Preț avantajos. Informații telefon: 0742.778.638.

• **Vând casă** în Arad, două camere, dependințe, central, gaz, termotecă, [A:A0751.965.847. 316347

• **Vând casă** 5 camere, Micălaca, str.Zefir (pretabilă pentru două familii), amenajată, termotecă, 99.000 Eur, ☎0744.849.390. 322596

CASE-JUDEȚUL ARAD

• **Vând casă** cu etaj și grădină 1484 mp în satul Cuvin, comuna Ghioroc. Informații tel. 0740.986.745. 320390

• **Vând casă** cu grădină și pomi fructiferi în orașul Ineu. Informații 0755.051.268. 299882

• **Vând casă** nouă în Măndruloc. Tel. 0741.976.179, 0744.565.554. 307133

• **Vând casă** Peregul Mare nr.246, 1620 mp, 2 camere, bucătărie, hol, fântână forată. Necesită reparații. Preț negociabil 5.500 Eur, ☎0726.183.691. 316367

TERENURI LOCAL

• **Vând loc** de casă 1.000 mp, Aradul- Nou, str. Stan Dragu. Informații: 0724.033.354. 322684

TERENURI JUDEȚ

• **Vând teren** arabil la Felnac, cu CF, ☎0747.039.593. 322654

• **Vând teren** arabil la Pecica, 5 ha, ☎0722.606.527. 322655

• **Vând 2,5** ha teren în Șag- Arad, tarla 45, sola 265/8, întabulat, CF, ☎0745.884.914323164

IMOBILE CHIRII

• **Închiriez apartament** 2 camere, Fortuna, utilat, decomandat, 150 Eur, ☎0723.600.510. 320395

• **Închiriez garsonieră** în Micălaca, zona Miorița complect utilată, 0357/414537, 0770.167.200. 320791

• **Închiriez urgent** garsonieră mobilată, gaz, satelit, mașină spălat, frigider, ☎0751.382.017. 322918

• **Închiriez casă** cu etaj (310 mp), zonă centrală. Ideal pentru sediu firmă. Tel: 0722.293738. 178297

• **Dau în** chirie 2 camere la casă, intrare separată pentru fete, lângă Kaufland, central, ☎0744.775.108. 298633

SPAȚII COM-ARAD

• **Închiriez spațiu** comercial, suprafață 150 mp (P+M), str.Poetului nr.11 A, ☎0742.412.379. 307764

• **Închiriez două spații comerciale, zona Intim, 100- 170 mp, ☎0722.227.450.** 290770

OFERTE LOCURI DE MUNCĂ

• **Angajăm șofer** profesionist, transport internațional pentru comunitate. Salar atractiv, 0727.804.137.

• **Angajăm agenți** de pază cu vârsta între 20- 40 ani, ☎0771.250.637.

• **Angajăm electrician.** Informații telefon 0257/219518.

• **Angajăm femeie** de servici pentru scări de bloc. Telefon 0722.487.092.

• **Angajăm personal** pentru fast- food, bucătărie- vânzare. Tel. 0744.828.934. 320795

• **Angajez vânzătoare** produse alimentare program 6- 4 ore, 0745.252.510, 0770.543.891.

• **Brutărie angajează** șofer categoria B. Tel. 0745.238.835.

• **Brutărie Zădăreni** angajează șoferi cu experiență în distribuție. Telefon 0740.120.012.

• **Fabrică de** mezeluri angajează vânzătoare experiență în vânzare mezeluri/ carne, ☎0733.037.791.

• **Firmă pază** angajează agenți de pază, salar atractiv. Telefon 0357/417400. 320351

• **Foto în** Ziridava angajează operator foto. Cunoștință calculator. Tel. 0720.774.949.

• **Hotel trei stele angajează bucătar, salarizare atractivă. Informații tel: 0744.608.032.**

• **S.C. angajează** șoferi categoria C pentru ruta Arad- Sibiu- Arad, ☎0257/ 256595. 322695

• **SC angajează** șofer cat. D, domiciliul Arad sau Lipova, 0758.080.984.

PRESTĂRI SERVICII

• **Reparăm, tapițăm** canapele, colțare, scaune, rolete, domiciliul clientului. Tel. 0724.208.683. 322686

CONSTRUCȚII

• **Acasă aduc** nisip, balast, sort, pământ, lemne, ridic moloz, 0747.206.371. 298626

• **Aduc balast,** nisip, piatră, lemne, ridic moloz, ☎0754.772.222. 307755

ELECTRONIC PLUS

• **Vând frigider,** congelator, mașină spălat automată, ladă frig, combină, ☎0257/ 210613. 322680

MOBIDOM

• **Vând canapea** extensibilă din piele ecologică, culoare crem, stare impecabilă: lungime- 2,35 cm (inclusiv mânere); pot dormi 2 pers, fără probleme, preț 600 lei, 0733.783.107. 316399

PIERDERI

• **Pierdut Certificat** constatator nr.27920/04.07.2006 aparținând S.C. Global Poultry Equipment S.R.L. Îl declar nul. 322709

• **Pierdut Certificat** constatator nr. 32793/14.08.2007 aparținând S.C. Eol Industries S.R.L. Îl declar nul. 322711

• **Pierdut Certificat** de înregistrare nr.J02/ 119/25.01.2008, cod unic de înregistrare 23120570 pentru firma S.C. Premium Dental S.R.L. cu sediul în Arad, str.Ștefan Augustin Doinaș nr.7- 11, Bloc M4, scara B, ap. 2. Îl declar nul. 322659

• **Pierdut legitimație** de student și carnet de student emise de Universitatea de Vest din Timișoara pe numele Lorinț Roberta Nora. Le declar nule. 322662

PLANTE-FLORI

• **Vând 100** baloți lucernă, diferite calități. Preț negociabil, ☎0786.594.746. 297492

ANIMALE-PĂSĂRI DOMESTICE

• **Vând porc** între 120- 130 kg. Tel. 0748.190.552. 322673

• **Vând porc** 110 kg, Grădiște. Tel. 0743.171.959. 322713

• **Vând porci** grași. Tel. 0723.419.271. 322676

• **Vând vacă** gestantă. Telefon ☎0756.390.458. 321533

• **Vând porci** de carne, între 100 și 200 de kg bucata, la Semiac. Preț 7 lei/kg. Tel: 0257.534.329.

• **Vând 200** oi rasa țurcană. Preț ușor negociabil. Tel. 0743.091.498. 307748

• **Vând 5** porci de carne 110- 130 kg. Informații tel. 0720.036.461. 320807

• **Vând 6** porci grași. Tel. 0746.872.091. 314622

• **Vând 7** porci grași de 140- 160 kg. Tel. 0742.290.806. 322640

AFACERI

• **Meditatii online** mate mess/skype. Id. tudormth2004. Telefon: 0740229926. 260219

ÎMPRUMUTURI FINANCIARE

• **IFN acordă** credite de nevoi personale pensionarilor, angajaților, PFA, 0729.660.774.

DIVERSE

• **Cumpăr coarne** cerb, pene, cupru, alamă, fier, baterii, preț bun, 0741.689.068. 307752

• **Vând aragaz,** mașină de spălat automată, mașină de cusut ileana și bicicletă electrică, 0743.141.713. 299191

• **Vând cazane** țuică, diferite mărimi, unul 250l, preț avantajos, 0744.133.862. 299182

• **Vând teracotă** nouă, aparat de slăbit, cătlan cu focar, 0727.122.361. 315763

• **Vând gunoi** grajd, cumpăr pene noi și vechi, ☎0748.912.117, 0741.134.368. 322615

• **Coafură centrală** (Podgoria) închiriază un scaun coafură și un post manichiură-pedichiură. Tel. 0745.462.995.

• **Cumpăr piatră** cubică. Tel: 0723.557.115.

Program mare publicitate:

B-dul Revoluției, nr. 62

luni-vineri: 9.00-16.00

SC OMV PETROM MARKETING SRL

CU SEDIUL IN STR. CORALILOR, NR. 22, SECTOR 1, CLADIREA INFINITY, BUCURESTI,

titular al activitatii: Comert cu amanuntul al carburantilor pentru autovehicule in magazine specializate, cod CAEN 4730, anunta publicul interesat asupra depunerii solicitarii de obtinere a autorizatiei de mediu pentru punctul de lucru Statie de Distributie Carburanti Mobila Pecica Stanga, amplasat in oras Pecica, SPATIU PENTRU SERVICII DE LA KM. 26+200 STANGA, AUTOSTRADA A1, TRONSON NADLAC-ARAD, KM. 22+218-KM. 38+882, judet Arad.

Informațiile privind activitatea pot fi consultate la sediul APM Arad din Splaiul Muresului, fn, mun. Arad, judetul Arad, de luni până joi între orele 8.00-16.30 si vineri 8.00- 14.00. Observațiile publicului se primesc zilnic la sediul APM Arad pe toata durata derularii procedurii de autorizare. (2443 - H 322647)

SC OMV PETROM MARKETING SRL

CU SEDIUL IN STR. CORALILOR, NR. 22, SECTOR 1, CLADIREA INFINITY, BUCURESTI,

titular al activitatii: Comert cu amanuntul al carburantilor pentru autovehicule in magazine specializate, cod CAEN 4730, anunta publicul interesat asupra depunerii solicitarii de obtinere a autorizatiei de mediu pentru punctul de lucru Statie de Distributie Carburanti Mobila Pecica Dreapta, amplasat in oras Pecica, SPATIU PENTRU SERVICII DE LA KM. 26+200 DREAPTA, AUTOSTRADA A1, TRONSON NADLAC-ARAD, KM. 22+218-KM. 38+882, judet Arad.

Informațiile privind activitatea pot fi consultate la sediul APM Arad din Splaiul Muresului, fn, mun. Arad, judetul Arad, de luni până joi între orele 8.00-16.30 si vineri 8.00- 14.00. Observațiile publicului se primesc zilnic la sediul APM Arad pe toata durata derularii procedurii de autorizare. (2444 - H 322647)

Soc. ASTRA VAGOANE CĂLĂTORI S.A.

selectează

VOPSITORI INDUSTRIALI

CV-urile se trimit la nr. fax 0257-258-168 până la data de 11.12.2015 sau personal la sediul societății din Arad, str. Petru Rareș, nr. 1-3. (2445 - H 322690)

LICHIDATORUL judiciar al **FULL CONSTRUCT S.R.L.,** J25/108/2005, RO 17242009, dosar 7143/101/2012 Tribunalul Mehedinti, vinde prin licitatie publica sau negociere directa, in bloc, urmatoarele: teren in suprafata de 475 mp, constructii administrative si social culturale, constructie Sopron, constructie umbrar, situate in comuna Eselnita, Strada Dunarii, nr. 2B, jud. Mehedinti la pretul de 17.000 euro + TVA. Licitatia va avea loc in 15.12.2015 ora 14:00, urmand ca licitatiile sa se organizeze la interval de doua saptamani, in aceeasi zi (martea) si la aceeasi ora (14:00), pana la adjudecare, in Str. Sf. Vineri, nr. 21A, bl.102, et.5, ap.31, Bucuresti, sector 3. Relatii tel: 0726030022, L-V, intre 08:00 -16.30. (2451 - H 322710)

PROFESIONAL INSOLVENCY MANAGEMENT S.P.R.L

-LICHIDATOR AL **SC TIM PROTECTION S.R.L**

VINDE PRIN LICITAȚIE PUBLICĂ CU RESPECTAREA PREVEDERILOR LEGII 85/2006 ȘI HOTĂRÂRII ADUNĂRII CREDITORILOR URMĂTOARELE BUNURI MOBILE PROPRIETATEA DEBITOAREI:

1.STOC DE MARFĂ (obiecte de îmbrăcăminte și încălțăminte protecția muncii) și BUNURI MOBILE (obiecte mobilier, mașini de cusut, obiecte birotică) – la valoarea de evaluare cuprinsă în raportul de evaluare respectiv la suma de 96.371,26 lei .

Licitația publică se va ține la sediul lichidatorului **PROFESIONAL INSOLVENCY MANAGEMENT S.P.R.L**, în data de **27.11.2015, 04.12.2015, 14.12.2015, 28.12.2015**, orele **14.30.**

Înscrierea la licitație se face până înainte de fiecare termen de licitație până la orele 12.00.

Cei care doresc să participe la licitație trebuie să cumpere caietul de sarcini și să achite garanția de participare care este de 10% din valoarea activului. Informații privind condițiile de participare la licitație și caietul de sarcini se pot obține la sediul PROFESIONAL INSOLVENCY MANAGEMENT S.P.R.L, loc. Arad, str. Aviator Georgescu nr. 13, ap.5, jud. Arad. Relații la tel. 0744109403, fax. 0257/215544. (2447 - H 322699)

ACTIV GRUP IPURL cu sediul în Arad, str. Tribunul Buteanu, nr.1, ap.1, jud.Arad, lichidator judiciar al **SC AR AUTO LEASING SRL**, CUI 12425455, cu sediul în Arad, str.Dr. Ioan Ratiu, nr.13, ap.5/A, jud Arad, nr ORC J02/523/1999, debitor în dosarul nr. 2512/108/2010*, anunță vânzarea la licitație publică, conform prevederilor Legii 85/2006, a bunurilor imobile ce compun ansamblul „**Hotel XO Residence**" situat în Arad, str. Dr. Ion Rațiu, nr. 13, jud. Arad, constând în „Apartament nr. 5a (compus din 5 camere, 2 holuri, bucatarie, baie, grup sanitar, 2 balcoane, pivnita, in suprafata de 234 mp, inscris in CF 306192-C1-U1 Arad, nr. top.2910/a/3/V/a); Apartament nr.5b (compus din 3 camere, birouri, hol, degajament, baie, grup sanitar, terasa, 2 balcoane, in suprafata de 242 mp, inscris in CF 306192-C1-U3 Arad, nr. top.2910/a/3/V/b) și ½ cota parte teren aferenta acestora în suprafață de 537 mp, înscris în CF 306192 Arad, nr. top 2910/a/3", cu prețul minim de începere a licitației de **400.000 Euro (exclusiv TVA)**

Licitația va avea loc în data de **27.11.2015**, ora 14^{00}, la sediul ACTIV GRUP I.P.U.R.L. În caz de neadjudecare, licitația se reia, în același loc și la aceeași oră, cu același preț de începere a licitației, în data de **04.12.2015**, în data de **11.12.2015**, respectiv în data de **18.12.2015**. Garanția pentru înscrierea la licitație este de 10% din prețul de începere a licitației. Înscrierile și achitarea garanției de participare la licitație se pot face pana cu 1 ora înainte de începerea licitației. Regulamentul de organizare a licitației si relații suplimentare se pot obtine la sediul ACTIV GRUP IPURL, tel/fax. 0257.214821, mobil 0744.697814 sau email activ_grup@yahoo.com. (2446 - H 322699)

EVIDENȚIAZĂ-TE!

Talon valabil până în 31 decembrie 2015

Text: **DATA apariției:**.....

.....

.....

.....

.....

.....

.....

.....

Date personale:

Nume și Prenume:

Telefon:

Buletin de identitate:

TALON + PREȚUL CATEGORIEI AFERENTE

Anunțurile se preiau zilnic, la ghișeu, până în ora 16^{00}, după această oră, se pot prelua doar prin intermediul sistemului online de preluare al anunțurilor disponibil pe www.jurnalaradean.ro . Anunțurile de mică publicitate din Jurnal Arădean se publică pe baza talonului din ziar

Redacția nu își asumă responsabilitatea pentru conținutul anunțurilor de mică publicitate!

JURNAL ARĂDEAN

Program mica publicitate:

pe B-dul Revoluției, nr. 81

luni-vineri: 8.00-18.00,

duminică: 9.00-13.00.

Publicitate:

mică 0257/210.775

MARE 0257/280.904

Se caută supraviețuitori FOTO: EPA

Îngropaţi sub sedimente

NAYPYIDAW. Cel puțin 104 persoane au fost ucise în nordul Myanmarului, când un morman de sedimente de la o mină de jad a alunecat peste barăcile în care dormeau muncitorii, potrivit CNN.

Alunecarea mormanului cu înălțimea de aproximativ 60 de metri a avut loc sâmbătă în regiunea Hpakant, din statul Kachin. Șaptezeci de barăci unde dormeau muncitori au fost îngropate în timpul acestei alunecări, doar cinci dintre ele rămânând neafectate, mai anunță publicația. Armata încearcă să salveze victimele alături de locuitori, multe persoane fiind încă dispărute.

În această zonă există jad de foarte bună calitate, piatra semiprețioasă de culoare verde, translucidă, fiind foarte apreciată de țara vecină China. Mulți muncitori, în special veniți din alte zone ale țării, își duc cu greu traiul căutând jaduri rămase în moloz.

Potrivit unui raport publicat luna trecută de organizația Global Witness, industria de jad din Myanmar a valorat anul trecut 31 de miliarde de dolari - 48 la sută din PIB-ul țării. **SURSA: MEDIAFAX**

Retras de la Eurovision

BERLIN. Germania a retras sâmbătă participantul la ediția de anul viitor a concursului muzical Eurovision, ca urmare a acuzațiilor la adresa interpretului de R&B, Xavier Naidoo, care ar folosi în melodiile sale insulte antisemite și homofobe, scrie luni agenția Reuters.

Naidoo este cântăreț cu origini indiene și africane care a vândut albume în milioane de exemplare. El usese selectat joi să reprezinte Germania la următorul concurs Eurovision. **SURSA: AGERPRES**

Duet inedit de Crăciun

PARIS. Un duet inedit înregistrat în 1979 de cântăreții francezi Mireille Mathieu și Tino Rossi va fi inclus pe un nou album cu piese de Crăciun al casei Sony Music. „Să cânt în duet cu domnul Tino Rossi a fost o onoare și un cadou.

Era în 1979 în studiourile Davout din Paris. Am interpretat acest duet o singură dată la televizor", a declarat pentru AFP cântăreața Mireille Mathieu, referindu-se la melodia „Petit Papa Noel". **SURSA: AGERPRES**

La joacă
Câinele Luke se joacă în parc cu bulgări de zăpadă. Aproximativ zece centimetri s-a depus zăpada, ieri, în Isny, Germania. FOTO: EPA

Şi-a dat averea pe câini

BEIJING. Wang Yan, milionar căruia afacerile îi mergeau foarte bine, numit cândva „regele oțelăriei", și-a schimbat complet viața în 2012, cheltuindu-și averea pentru apărarea câinilor vagabonzi. În 2012, tânărul de 29 de ani și-a pierdut câinele. „L-am căutat peste tot și degeaba. În cele din urmă am fost sfătuit să caut la abator", spune Wang Yan în China News. Nu a reușit însă să își găsească animalul. Marcat de „barbaria" locului în care fusese să își caute câinele și după ce a aflat câți câini vagabonzi sunt uciși anual în China, el a cumpărat o uzină dezafectată din Changchun și a creat un adăpost pentru câini abandonați, căruia îi consacră întreaga avere și ceva pe deasupra. Ieri milionar, Wang Yan are astăzi datorii, dar se descurcă și este mulțumit. De când a fost creat, la adăpost au fost aduși peste o mie de câini abandonați și, până acum, 200 dintre ei și-au găsit noi stăpâni.

Wang Yan FOTO: EPA

Goldie Hawn şi Kurt Russell se iau de Revelion

ASPEN. Actorii Goldie Hawn și Kurt Russell, care au o relație de peste 30 de ani, se vor căsători în seara de Revelion, potrivit unor articole apărute în presa britanică, informează contactmusic.com.

Cele două vedete hollywoodiene, care s-au cunoscut în 1983, ar urma să se căsătorească într-o ceremonie ce va fi organizată la ferma pe care cuplul o deține în apropiere de Aspen, Colorado. „Va fi o ceremonie cu pălării de cowboy, cai și rock' n' roll", a dezvăluit un prieten al cuplului pentru cotidianul britanic Daily Express. „Toate rudele lor sunt încântate după ce au aflat că ei s-au hotărât, în sfârșit, să se căsătorească", a spus aceeași sursă.

Același cotidian afirmă că fiul celor doi actori, Wyatt, care este actor și fost jucător profesionist de hochei, va fi cavaler de onoare.

Kurt Russell SURSA: OFFCLOUDS.COM

Goldie Hawn FOTO: EPA

Internetul plin de pisici

BRUXELLES. Belgienii au răspuns duminică seara cu un acut simț al umorului la cererea autorităților de a nu divulga pe rețelele de socializare informații despre operațiunile antiteroriste ale poliției, așa că au umplut internetul cu imagini de pisici.

Abu Miau FOTO: FAN

Ideea a venit de la site-ul satiric NordPresse, care, la mijlocul săptămânii, a creat personajul „Abu Miau", o pisică purtând o centură explozivă, prezentată ca un veritabil instigator al atentatelor din 13 noiembrie de la Paris.

„Twittosfera" și numeroși utilizatori de Facebook s-au conformat cu plăcere cerinței autorităților, folosind hashtag-ul #BrusselsLockdown. În loc să descrie ce vedeau de la ferestre, locuitorii Bruxellesului au publicat poze cu pisoi în toate pozițiile: o felină prezentând un jurnal de știri, doi motani „cavaleri Jedi", un pisoi atacând un dulău...

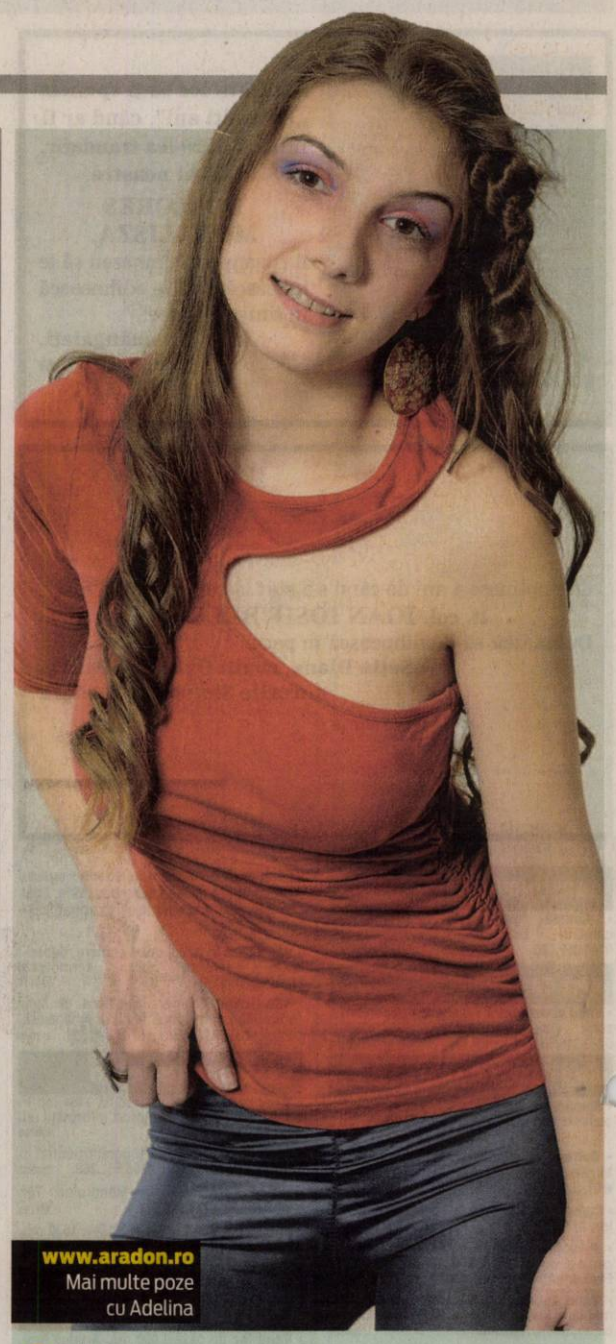

www.aradon.ro
Mai multe poze cu Adelina

Adelina
Este pasionată de muzică și sport. FOTO: Gheorghe Petrila

American Music Awards

Învingători sunt votaţi de public pentru pe cele mai populare performanţe muzicale ale anului.

WASHINGTON. Cântăreața pop Taylor Swift și formația One Direction sunt marii câștigători ai galei American Music Awards 2015, desfășurată duminică seară la Los Angeles, pe o notă mai sumbră decât de obicei, ca urmare a atentatelor de la Paris, relatează Reuters.

Actorul-muzician Jared Leto a adus un omagiu celor 130 de victime ale atacurilor teroriste de la Paris din 13 noiembrie, dintre care 89 care au murit la Bataclan, sală unde trupa sa, „30 Seconds to Mars", a ținut, la începutul acestui an, un concert „frumos și pașnic" - după cum a povestit artistul în fața audienței. „În seara asta aducem un omagiu victimelor violenței de neimaginat care a avut loc la Paris și în întreaga lume", a declarat el.

„Franța contează, Rusia contează, Siria contează, Mali contează, Orientul Mijlociu contează, Statele Unite contează, întreaga lume contează, iar pacea este posibilă", a subliniat Leto. La rândul său, interpreta franco-canadiană Celine Dion a interpretat clasicul hit al lui Edith Piaf „La Vie en Rose", în memoria celor dispăruți. Printre principalii câștigători ai galei s-au aflat Taylor Swift, cu șase nominalizări și trei premii câștigate, care nu a participat însă la eveniment, și trupa One Direction care a obținut premiul „Artistul anului" pentru al doilea an consecutiv și pentru cel pentru „Albumul pop/rock preferat" pentru al treilea an la rând. **SURSA: AGERPRES**

One Direction, două premii FOTO: EPA

Ariana Grande FOTO: EPA

Carrie Underwood FOTO: EPA

Câștigătorii

Artistul anului/ Artist of the Year
One Direction
Cel mai bun artist debutant/ New Artist of the Year Sam Hunt
Cântecul anului/ Song of the Year
„Blank Space" - Taylor Swift
Colaborarea anului/ Collaboration of the Year
Skrillex & Diplo Featuring Justin Bieber - „Where Are Ü Now"
Cel mai bun cântăreț pop/rock/ Favorite Male Artist: Pop/Rock
Ed Sheeran
Cea mai bună cântăreață pop/rock / Favorite Female Artist: Pop/Rock
Ariana Grande
Albumul pop/rock preferat / Favorite Pop/Rock Album
„1989" - Taylor Swift
Cea mai bună trupă pop/rock / Favorite Duo/Group: Pop/Rock
One Direction
Cea mai bună cântăreață country/ Favorite Female Country Artist
Carrie Underwood
Cel mai bun cântăreț country/ Favorite Male Country Artist
Luke Bryan
Cea mai bună trupă country/ Favorite Country Duo/Group
Florida Georgia Line
Albumul country preferat / Favorite Country Album
„Anything Goes" - Florida Georgia Line
Cel mai bun artist rap/hip-hop / Favorite Artist: Rap/Hip-Hop
Nicki Minaj
Albumul rap/hip-hop preferat / Favorite Rap/Hip-Hop Album
„The Pinkprint" - Nicki Minaj
Cea mai bună cântăreață soul/R&B / Favorite Artist: Soul/R&B
Rihanna
Cel mai bun cântăreț soul/R&B / Favorite Artist: Soul/R&B
he Weeknd
Cel mai bun artist latino/ Favorite Artist: Latin Enrique Iglesias
Soundtrack-ul preferat / Favorite Soundtrack
„Pitch Perfect 2/Tonul perfect 2"
Artistul preferat: Contemporary Inspirational / Favorite Artist: Contemporary Inspirational
Casting Crowns
Artistul preferat: Alternative Rock / Favorite Artist: Alternative Rock
Fall Out Boy
Artistul preferat: Adult Contemporary /Favorite Artist: Adult Contemporary Taylor Swift
Artistul preferat: Electronic Dance Music/ Favorite Artist: Electronic Dance Music Calvin Harris.

FONDAT 1989, APARE LA ARAD, TEL. 0257/281.802, E-MAIL: REDACTIA.JURNALARADEAN@RUSSMEDIA.RO; PUBLICITATE.JURNALARADEAN@RUSSMEDIA.RO

Reţete pentru zilele cu dezlegare la peşte
PAGINA 6

JURNAL ARĂDEAN
o marcă russmedia

„Retrospectivă" de fotografie Filip Rotaru, la „Clio"
PAGINA 10

MIERCURI
25 NOIEMBRIE 2015
ANUL XXVII, NR. 7460
16 PAGINI - 1,50 LEI

7°

Temperaturile se vor situa între 0 şi 7 grade. Vântul va sufla cu 9-12 km/h.

DIMINEAŢA | AMIAZA | SEARA

Mita, absentă la Apel!

Tribunalul Arad a condamnat doi poliţişti pentru o „mită" de 600 lei, dar Curtea de Apel Timişoara i-a achitat pentru că fapta nu există.

ARAD. Doi poliţişti de la Rutieră s-au trezit cu o condamnare la închisoare cu suspendare după un aşa-zis flagrant, în cadrul căruia ar fi luat 600 lei „şpagă" pentru a scăpa un conducător auto. Agenţii de poliţie rutieră au aşteptat procesul, care s-a judecat, în primă fază la Tribunalul Arad, şi s-au trezit cu câte o sentinţă de 3 ani de închisoare cu suspendare fiecare. Pentru că şi-au susţinut nevinovăţia tot timpul, avocaţii celor doi au atacat sentinţa la Curtea de Apel Timişoara, iar aici judecătorii au decis să-i achite pentru că... fapta nu există. Apoi, procurorii au atacat decizia Curţii de Apel Timişoara la Înalta Curte de Casaţie şi Justiţie. Instanţa supremă a decis achitarea întrucât fapta nu există.

La momentul la care au demarat cercetările, procurorii Parchetului de pe lângă Tribunalul Arad au remis următorul comunicat de presă: „Din probatoriul administrat în cauză, până la acest moment al urmăririi penale a rezultat faptul că, la data de 17 aprilie, învinuiţii Simeny Bela şi Habalău Sorin, agenţi de poliţie în cadrul Serviciului Rutier Arad, au pretins, prin intermediul învinuitului Ciornei Marius, lucrător de poliţie în cadrul aceluiaşi serviciu, 600 lei pentru a nu mai întocmi formele de constatare şi sancţionare a abaterilor de la regimul circulaţiei, comise în trafic şi depistate de aceştia cu ocazia controlului din noaptea de 13 spre 14 aprilie pe ruta Arad-Secusigiu. În seara zilei de 19 aprilie, învinuitul Ciornei Marius, la o nouă întâlnire cu denunţătorul, a reiterat cererea formulată de ceilalţi doi învinuiţi, suma de 600 lei fiind predată lui, a doua zi, 20 aprilie, surprinderea în flagrant realizându-se în momentul remiterii banilor către cei doi învinuiţi care i-au pretins". /P.8

Nicolae Ioţcu FOTO: A.G.

Ioţcu vrea înapoi la CJA

ARAD. Avocaţii lui Nicolae Ioţcu au cerut judecătorilor de la Tribunalul Timiş să renunţe la controlul judiciar sub care se află preşedintele Consiliului Judeţean Arad. Totodată, avocaţii au cerut şi ca Ioţcu să primească dreptul de a se întoarce la şefia Consiliului Judeţean. /P.8

Până unde mergem cu depolitizarea?

ARAD. Deputatul Ion Şcheau consideră că, dincolo de depolitizare, importantă este profesionalizarea administraţiei locale şi centrale. /P.7

Au început procedurile FOTO: JA

Start la lucrări pentru terenul UTA

ARAD. Reprezentanţii Primăriei Arad anunţă că „au început procedurile pentru lucrările de investiţii aferente amenajării suprafeţei de joc a noului Stadion Municipal Francisc Neuman - UTA". /P.8

Conexiune

Topul mondial al vitezelor medii de conexiune la internet.

megabits

Koreea de Sud	14,4
Hong Kong	9,2
Japonia	8,1
Olanda	7,5
România	6,6
Cehia	6,5

Grafica: JA Sursa: APIA

Alerta teroristă maximă, prelungită la Bruxelles!

Bruxelles rămâne un oraş paralizat! Consiliul Naţional de Securitate al Belgiei a decis, marţi, să menţină nivelul patru de alertă teroristă maximă încă o săptămână, care înseamnă că ameninţarea unui atac este „gravă şi iminentă". Metroul, muzeele, şcolile şi universităţile, cele mai multe dintre magazine şi cinematografele din capitala belgiană au rămas închise, iar numeroşi funcţionari, inclusiv ai instituţiilor europene, au fost notificaţi că vor lucra de acasă. În ciuda raidurilor forţelor de securitate şi arestărilor din ultimele zile, cel mai căutat terorist al planetei în acest moment, Salah Abdeslam, este încă liber. FOTO: EPA

Un canal cu probleme FOTO:FAN

Scandal pe canalul Mureşel

ARAD. E murdar, pute, aduce bani şi aproape întotdeauna e sâmbure de scandal. Cei 12 km de canal, din care jumătate sunt în intravilan au provocat un nou conflict între Municipalitate şi ANIF. /P.5

Semaforizare în intersecţia morţii

ARAD. Primăria a finalizat studiul de fezabilitate care se referă la semaforizarea intersecţiei dintre străzile Ovidiu şi Poetului, pe centură. Intersecţia, cunoscută drept BAT, a fost scena mai multor accidente grave. /P.3

Issa revine la Şoimii FOTO: FAN

Gazul, cu Şoimii, ca la Tărlungeni

PÂNCOTA. Ionuţ Popa ştie că are meci greu, azi, de la ora 14, cu Gaz Metan. Spune că mediaşenii sunt ca valoare peste echipa sa, dar vrea ca oaspeţii să joace cu Şoimii precum au făcut-o în ultima etapă. În niciun caz ca şi cu UTA. /P.9

Reconciliere, poate la anul!

Primăria nu îşi poate duce nicicum planurile la bun sfârşit. Parcul Reconcilierii a fost modernizat, dar mai are de aşteptat până la extindere.

ARAD. O reglementare juridică a unor terenuri, situate în Municipiul Arad, ce aparţin Parcului Reconcilierii Româno-Maghiare, reglementare care aşteaptă votul consilierilor locali vineri, ne-a dus, din nou, cu gândul la cum mai stăm cu noua reconciliere. Adică cu modernizarea şi extinderea Parcului Reconcilierii Româno-Maghiare, un proiect de ani buni, care nu s-a concretizat încă, dar care a intrat în lucru în acest an. Proiectul care ne-a amintit de lucrările din parc vizează doar reglementarea unei situaţii juridice în zonă: aleşii sunt chemaţi să aprobe trecerea din proprietatea privată a Municipiului Arad în proprietatea publică a Municipiului a terenurilor în suprafaţă de 1.826 mp, respectiv 2.688 mp, identificate în CF nr. 344161 şi CF nr. 344158. Consilierii ar urma să voteze şi alipirea a trei parcele de teren, proprietate publică a Municipiului Arad, în suprafaţă de 8.092 mp, conform documentaţiei cadastrale întocmită de SC DATCAD S.R.L.

Care este motivul pentru care aleşii sunt chemaţi să facă reglementări pe terenurile din parc? /P.3

8, un tramvai dorit FOTO: JA

Vor linia 8 în cartierul Micălaca

ARAD. Mai mulţi cititori ai Jurnal arădean/Aradon, şi-au împărtăşit nemulţumirile legate de faptul că tramvaiele nu circulă până la Vama Micălaca, dar şi că niciun tramvai care vine dinspre centru nu urcă podul spre staţia Miorița. /P.5

Cioara dintre linii

Arădenii care străbat Bulevardul Revoluţiei nu au avut cum să nu observe până acum puiul de cioară care este pe jumătate domesticit şi care îşi face veacul pe spaţiul verde din faţa Bisericii Roşii şi mai ales pe maşinile parcate între liniile de tramvai. Este foarte prietenos, oricine se poate apropia fără ca pasărea să se sperie. Acest pui a fost îngrijit, după ce a căzut din cuib, de o arădeancă ce locuieşte pe Bulevardul Revoluţiei. Pe perioada verii putea fi văzut adeseori pe umărul femeii care l-a hrănit. FOTO: VALI GORAN

15132
9 771220 748034

Remember: 25 noiembrie

1783 Armatele britanice au evacuat New York-ul, ultima lor poziţie militară din timpul revoluţiei americane

1814 S-a născut Matei Millo, autor dramatic (d. 1896)

1863 S-a născut savantul dr. Ion Cantacuzino (d. 1934)

1864 A fost adoptată Legea privind organizarea învăţământului

1885 A murit poetul Grigore Alexandrescu (n. 1810)

1896 S-a născut actorul George Vraca (d. 1964)

1932 „Pact de neagresiune electorală" între Partidul Naţional Ţărănesc şi Garda de Fier

John F. Kennedy Jr. FOTO: FAN

1940 Încep, la Jilava, săpăturile pentru dezgroparea, în vederea reînhumării, a osemintelor lui Corneliu Zelea Codreanu şi ale celorlalţi legionari ucişi împreună cu el

1959 A murit actorul francez Gérard Philipe (n. 1922)

1960 S-a născut **John F. Kennedy Jr.,** fiul preşedintelui american John F. Kennedy (d. 1999)

Întreruperi de curent

Joi, 26 noiembrie 2015. În judeţ, h 8 - 18: Moneasa (p), Tălagiu, Pleşcuţa, Budeşti, Aldeşti, Voievodeni, Răpsig, Seleuş, Iermata, Moroda, Sebiş, străzile Crişului, Morii, Oituz, Zărandului, Steluţei, Mimozei, Crinului.

Telefoane utile

☎ INFORMAŢII TELEFONICE: 118.932; ☎ ROBOT: 1958; ☎ APEL UNIC DE URGENŢĂ (SALVARE, POLIŢIE; Pompieri): 112; ☎ PRIMĂRIA MUNICIPIULUI ARAD: Program de relaţii cu publicul (camera 5) luni-vineri între orele 8-20. Tel.: 0257/284.744; tel. centrală: 0257/281.850; ☎ S.C. E.ON GAZ ROMÂNIA - Sucursala Arad - Dispecerat şi intervenţie telefon:0357/403.321; ☎ DERANJAMENTE CURENT ELECTRIC: 0257/929; ☎ INFORMAŢII CFR: 0257/231.777; ☎ PROTECŢIA CONSUMATORULUI: B-dul Revoluţiei, nr. 50. Telefon: 0257/257.049; ☎ POLIŢIA LOCALĂ: 0257/939; ☎ SC CET (Dispecerat şi intervenţie termoficare): 0357/412.244; 0257/ 231.367; 0357/412.233.

Sudoku

REGULI: În fiecare bloc sunt câteva cifre între 1 şi 9, stabilite dinainte. Acestea trebuie completate cu cifrele lipsă, în aşa fel încât fiecare număr să figureze o singură dată. De asemenea, cifrele de la 1 la 9 trebuie să figureze o singură dată atât pe rândurile orizontale cât şi pe coloanele verticale ale celor nouă blocuri luate împreună.

ÎNCEPĂTORI

7			6					
		4			5		7	
	2			4		1		6
		3			9	8	1	7
				7			9	
					3	2		
2								
			4					
9			8	1			6	

AVANSAŢI

		5	9		7		1	
		3		6		8		
	2						4	
6						1		7
5		4				6	8	
		2			3			
2				8				
			3			9		
				5	9			

Soluţiile jocurilor din numărul precedent:

ÎNCEPĂTORI

1	5	9	2	3	6	4	8	7
6	8	2	7	4	1	5	3	9
4	3	7	9	5	8	6	2	1
3	2	4	8	7	9	1	6	5
8	9	1	6	2	5	7	4	3
5	7	6	4	1	3	8	9	2
9	4	5	3	6	7	2	1	8
2	1	3	5	8	4	9	7	6
7	6	8	1	9	2	3	5	4

AVANSAŢI

1	4	5	8	6	9	7	3	2
8	9	2	7	4	3	1	6	5
6	7	3	2	1	5	4	9	8
3	8	6	1	9	7	5	2	4
7	2	9	5	8	4	3	1	6
5	1	4	3	2	6	8	7	9
4	5	1	9	3	2	6	8	7
9	6	8	4	7	1	2	5	3
2	3	7	6	5	8	9	4	1

UNDE MERGEM în Arad

Cinema

CINEMA CITY ATRIUM

- **Bucureşti NonStop, ora 16:30**
- **Crăiasa zăpezii -3D, orele 13:00, 14:40, 16:20, 18:10**
- **Crimson peak, ora 18:30**
- **Everest -3D, ora 22:30**
- **Gangsteri de legendă, ora 21:00**
- **Goosebumps -3D, orele 17:00, 19:10, 21:20**
- **Hotel Transilvania 2, ora 14:30**
- **Hotel Transilvania 2 -3D, orele 13:40, 15:40, 17:40**
- **Jocurile foamei: Revolta Partea a II-a -3D, orele 13:50, 15:00, 16:40, 17:50, 19:30, 20:40, 22:20**
- **Marţianul -3D, ora 19:40**
- **Pan: Aventuri în Ţara de Nicăieri -3D, ora 14:30**
- **Pe malul mării, orele 14:10, 16:50, 19:20, 22:00**
- **Spectre, orele 14:20, 15:50, 17:20, 18:50, 20:20, 21:50**
- **Super şef -2D, ora 20:00**
- **The Green Inferno, ora 22:10**
- **Ultimul vânător de vrăjitoare, orele 13:30, 15:40, 17:50, 20:10, 22:40**

Lansare de carte

- **„Aradul şi planeta balonului oval",** semnată de regretatul profesor Tiberiu Ţiganu (vineri, 27 noiembrie, ora 17, la Hotelul „Coandi")

Sănătate

- **CABINET GINECOLOGIC:** Cabinet ginecologic Arad, B-dul Decebal 11 (lângă Hotel Aradul), chiuretaj medicamentos, eco 4 D, test PAP.TEL: 0770823850, 0723643581
- **Policlinica DR. TURCIN, oferă:** Cardiologie (EKG, Ecografie cardiacă, Doppler vascular, Holter EKG si TA, Test de efort), Oftalmologie **(NOU - chirurgie pol anterior; CV computerizat; optică medicală),** ORL (videoendoscopie), pneumologie, gastroenterologie, neuropsihiatrie, medicină de familie, ecografii generale. **Telefon: 0257/285510, www.policlinica-turcin.ro**
- **Farmacia GLYKON - UTA,** Bl U 6 (vis-a-vis de biserica în construcţie). Deschis zilnic: luni-vineri 07.00 -21.00 sâmbătă şi duminică 08.00-18.00. **Telefon: 0257/241197.**

Pieţe şi târguri

Azi este zi de piaţă la Pâncota, Beliu, Buteni, Şiclău, Macea, Vânători, Pecica, Şiria şi **zi de târg la** Beliu şi Buteni.

Mâine, joi, este zi de târg săptămânal la Curtici, Sebiş, Cermei, Săvârşin, Secusigiu, Zerind.

Horoscop

BERBECUL (III.21.-IV.20.)
Dimineaţă câştigaţi nesperat de bine într-o afacere. S-ar putea să vi se propună o colaborare. Vă sfătuim să refuzaţi.

TAURUL (IV.21.-V.20.)
Pot să apară schimbări importante pe plan profesional şi social. La serviciu, ieşiţi în evidenţă cu idei apreciate de şefii şi colegii.

GEMENII (V.21.-VI.21.)
Sunteţi într-o formă intelectuală foarte bună, care vă influenţează favorabil relaţiile cu cei din jur. Puteţi avea succes în toate activităţile legate de familie şi în afaceri.

RACUL (VI.22.-VII.22.)
După o perioadă mai dificilă pe plan financiar şi sentimental, astăzi aveţi un succes nesperat. Climatul general vă este favorabil.

LEUL (VII.23.-VIII.23.)
Pe plan social şi material aveţi un succes neaşteptat. Vă recomandăm să profitaţi de şansele care vă ies astăzi în cale.

FECIOARA (VIII.24.-IX.23.)
Sunteţi preocupat să rezolvaţi problemele casei. S-ar putea să faceţi rost de bani pentru a cumpăra aparatură electrocasnică nouă. Vă sfătuim să nu vă grăbiţi, pentru că un prieten vă poate spune de unde să cumpăraţi mai ieftin.

BALANŢA (IX.24.-X.23.)
Se pare că azi vă reuşesc toate şi sunteţi tentat să credeţi că nimic nu vă poate sta în cale. Aveţi ocazia să obţineţi câştiguri nesperate. Relaţiile cu persoana iubită sunt excelente. Nu refuzaţi ajutorul unui prieten apropiat.

SCORPIONUL (X.24.-XI.22.)
Dimineaţă intervin evenimente neaşteptate, care vă dau programul peste cap. Este posibil să vă vină în vizită musafiri din altă localitate.

SĂGETĂTORUL (XI.23.-XII.21.)
Dacă vi se propune o colaborare, vă sfătuim să nu refuzaţi, pentru că puteţi să câştigaţi bine. Vă puteţi ocupa de afaceri.

CAPRICORNUL (XII.22.-I.20.)
Dimineaţă sunteţi nevoit să faceţi cheltuieli neprevăzute, dar cu folos, care vor fi apreciate de familie. S-ar putea ca după-amiază să vă schimbaţi programul.

VĂRSĂTORUL (I.21.-II.20.)
Aveţi succes la o întâlnire cu persoane importante. Cei din jur vă apreciază ideile. Este o zi bună pentru a vă consolida relaţiile.

PEŞTII (II.21.-III.20.)
Este posibil să vi se propună un nou loc de muncă sau să intraţi într-o afacere. Vă sfătuim să analizaţi cu atenţie toate avantajele şi dezavantajele, înainte de a lua o decizie.

„Jurnal arădean" vă ascultă

De luni până joi, între orele 11.00-13.00, la telefonul 0257.280943, redactorul nostru vă stă la dispoziţie.

ARAD. Arădeanul **Gheorghe Crucianu** vrea să mulţumească pentru îngrijirile medicale pe care le-a primit. „Multe mulţumiri şi consideraţie domnilor doctori Bogdan Totorici şi Ardelean pentru profesionalismul îngrijirilor medicale acordate", ne-a spus arădeanul. Un alt arădean **C.R.,** ne spune că micălăcenii se chinuie să ajungă la trecerea pe sub viaductul din dreptul Euromedica. „Au fost ceva lucrări la ţevile din zona viaductului ce face trecerea înspre Micălaca zona II - III, în dreptul Clinicii Euromedica. După ce au terminat lucrarea, au uitat să mai pună o treaptă la partea de dinainte de a intra în viaduct înspre zona III, unde se trece peste ţevile de termoficare. Pentru părinţii care vor să treacă pe aici cu copiii de mână e o adevărată aventură. Din păcate o aventură urâtă şi pentru cei în vârstă", încheie arădeanul. Arădeanca **Romina B.,** se arată nemulţumită de florile care au fost plantate pe Bulevardul Revoluţiei, la marginea spaţiului verde dintre liniile de tramvai. „Unde a-ţi mai văzut să fie plantate flori în anotimpul rece. E de la sine înţeles că la prima zăpadă sau îngheţ se vor arăta o investiţie proastă. Sau poate nu? Poate pentru cineva această investiţie merită", ne spune cititoarea noastră. **JA-V.G.**

Curs valutar

Denumirea valutei	BNR	BCR		BRD		Intesa Sanpaolo Bank		Banca Românească		Nextebank		Alpha Bank		Casa de schimb LUXOR		Casa de schimb TRESOR	
		C	V	C	V	C	V	C	V	C	V	C	V	C	V	C	V
Euro	4,45	4,37	4,52	4,37	4,52	4,38	4,48	4,41	4,48	4,40	4,48	4,42	4,46	4,42	4,44	-	-
Dolar SUA	4,17	4,09	4,27	4,09	4,27	4,12	4,21	4,15	4,21	4,11	4,24	4,14	4,21	4,14	4,18	-	-
Forint	0,0142	0,0136	0,0148	0,0133	0,0148	0,0135	0,0155	-	-	0,0136	0,0149	-	-	0,0140	0,0144	-	-
Gram aur	144																

Vremea

Miercuri, 25 noiembrie

www.aradon.ro

LA ORA 6 — **0°** temperaturile se vor situa între -1 şi 0 grade. Vântul va sufla cu 9 km/h dinspre ENE.

LA ORA 18 — **7°** temperaturile se vor situa între 6 şi 7 grade. Vântul va sufla cu 12 km/h dinspre NNE.

Ziua precedentă

Arad	0–6	Umiditate:	100%
Lipova	0–6	Presiune:	1015,92 mb
Chişineu-Criş	0–6	Precipitaţii:	20%
Săvârşin	-1–5	Vânt:	8,05 km/h
Sebiş	-1–5	Direcţie vânt:	SSV

Soarele

Răsare: 07:49
Apune: 16:54

Azi

Temperaturile se vor situa între 0 şi 7 grade. Vântul va sufla cu 9-12 km/h, dinspre ENE-NNE.

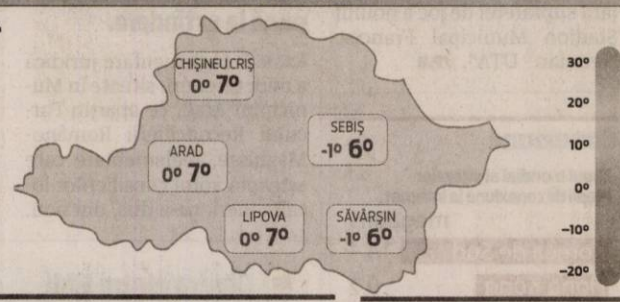

FAZELE LUNII

11.11 · 19.11 · 26.11 · 3.12

MIERCURI	JOI	VINERI	SÂMBĂTĂ
0° 7°	-1° 5°	0° 6°	-1° 5°
înnorat, averse mai târziu	averse	parţial înnorat, seara averse	ploaie rece

Calendar

Biserica ortodoxă: Sf. M. Mc. Ecaterina; Sf. M. Mc. Mercurie (Odovania Praznicului intrării în Biserică a Maicii Domnului) (Dezlegare la ulei şi vin)
Biserica greco-catolică: Sf. m. Ecaterina din Sinai; Sf. m. Mercurie
Biserica romano-catolică: Sf. Ecaterina din Alexandria, fc. m.

Prognoză pentru trei zile

Temperaturile minime vor fi cuprinse între -1 şi 0 grade, iar cele maxime între 5 şi 6 grade.

Temp.minime: -1-0°C
Temp.maxime: 5-6°C

JURNAL ARĂDEAN
B-dul Revoluţiei nr. 62, Arad
Auditat de BRAT
Reclamaţii difuzare: 0257/212.032

Secretariat: 0257.281802 (centrala), fax - 0257.212.012
Şef departament difuzare: Carmen Csordas
Marea publicitate: 0257.280904
Mica publicitate: 0257.210775; B-dul Revoluţiei, nr. 81
Tiparul executat la: Tipografia Russmedia Kft. Debrecen

Redactor şef: Adriana Barbu (8416) Responsabil de număr: Valentin Goran
Secretar general de redacţie: Gabriela Groza (8423); Departamente: Eveniment: Simona Butaru, Monica Ardelean (8405), Alin Gherasim (8417), Ioana Costaş (8414); Valentin Goran (8405); Politic: Simion Todoca (8434); Economic: Andreea Pintea (8415); Cultură, Învăţământ: Vasile Filip (8421); Social: Diana Duţu (8413); Sport: Daniel Scridon (8424), Leo Sfâra (8422), Dan Lazăr (8406).
Tehnoredactare: Ghizela Şerban (8409), Munteanu Daniel (8411).
REDACŢIE: tel. 0257.281802 (centrala); fax 0257.212.012, 0257.228.592; e-mail:redactia.jurnalaradean@russmedia.ro, adevaruldearad@russmedia.ro, publicitate.jurnalaradean@russmedia.ro, publicitate.adevarul@russmedia.ro

Reconciliere, poate la anul!

Primăria nu își poate duce nicicum planurile la bun sfârșit. Parcul Reconcilierii a fost modernizat, dar mai are de așteptat până la extindere.

ARAD. „Faptul că pe terenurile identificate conform extraselor de carte funciară nr. 344161, nr. 344158 și nr. 344432, în suprafață de 8092 mp este amplasat Parcul Reconcilierii Româno-Maghiare, două din parcelele de teren fiind în proprietatea privată a Municipiului Arad, iar o parcelă în proprietatea publică a Municipiului Arad, pentru acestea neefectuându-se o lucrare de unificare, alipirea celor trei loturi de teren fiind oportună" în condițiile date, spun cei care au întocmit motivarea.

Reglementarea de acum nu va rezolva însă pe deplin problema terenurilor din zona parcului, care nu va putea fi extins conform planurilor dacă suprafețele vizate nu vor intra în proprietatea Primăriei. Iar aceasta încă nu a găsit soluția pentru o parcelă de teren, ce stă în drum și care aparține Ministerului Educației.

Planurile

Până la rezolvarea acestei probleme, lucrările de modernizare și extindere a Parcului Reconcilierii avansează încet. În proiectul de modernizare s-a propus „mărginirea" pieței actuale prin pergole de lemn, cu rol de promenadă acoperită, pe promenada principală urmând să se realizeze o fântână din pavaj, compusă din jeturi de apă iluminate din paviment. Prin amenajarea legăturii de acces către Turnul de Apă/strada Ion Rusu Șirianu, suprafeței parcului existent ar urma să i se adauge 3.451 de mp, din care 2.200 de mp ar trebui să fie spațiu verde.

Ce s-a făcut?

Din tot acest plan, în această toamnă s-a realizat doar etapa I care prevedea reabilitarea perimetrului actual al parcului, adică realizarea instalației de irigat, reamenajarea spațiilor verzi, gazonarea, recondiționarea mobilierului existent etc. Cea de a doua etapă, cea de extindere a parcului spre Turnul de apă, va avea loc doar la anul, iar aceasta e doar una dintre speranțele Primăriei, nefiind o investiție deja bătută în cuie. E posibil ca lucrările să bată pasul pe loc și la anul, iar extinderea parcului să nu se petreacă nici în 2016. Ce ține pe loc investiția planificată de ani buni? Reprezentanții Primăriei spun că e vorba de terenul care aparține Ministerul Educației aflat în dreptul construcției hotelului Inspectoratului Școlar. Până când situația juridică a terenului nu va fi lămurită, de extindere nu poate fi vorba.

Dar nu doar terenurile sunt problema în Parcul Reconcilierii. Potrivit reprezentanților Municipalității, „procedura de contractare a lucrărilor pentru modernizarea parcului a fost lansată în vara anului 2013, dar abia la sfârșitul acestei veri s-au încheiat toate etapele de contestații și am avut în sfârșit constructor".

Istoria zbuciumată a reconcilierii

Parcul Reconcilierii Româno - Maghiare a fost înființat în 2004 prin Hotărâre de Guvern, o mare parte dintre lucrări fiind finanțată de la bugetul de stat. PUZ-ul inițial prevedea deschiderea totală în partea dreaptă până la strada Ceaikovsky (langă IPJ) prin demolarea clădirilor din zonă, acestea urmând să fie, mai întâi, cumpărate de la proprietari. S-a amenajat în prima etapă perimetrul pe care îl știm acum drept Parcul Reconcilierii, etapa următoare, de extindere până la IPJ, fiind blocată la scurt timp odată ce Guvernul a introdus legile care impuneau austeritate bugetară în urma crizei economice din 2007, moment la care autorităților publice li s-a interzis achiziționarea de mobilier, mașini și mai ales imobile.

În situația dată, Primăria a modificat proiectul și a gândit o altă extindere, care s-a blocat după cum am arătat sus, tot la un imobil (de această dată un teren).

ADRIANA BARBU
adriana.barbu@russmedia.ro

Reabilitarea s-a făcut, extinderea... FOTO: V.G.

Ziua Națională, sărbătorită în stil oficial

ARAD. Dacă e sărbătoare națională se depun coroane, se susțin cuvântări și se oficiază slujbe religioase. Prefectura Arad a transmis programul manifestărilor organizate cu prilejul sărbătoririi Zilei Naționale de 1 Decembrie.

Manifestările oficiale dedicate zilei naționale a României vor începe la ora 10.00. De la orele 10.00 și până la 10.45, oficialitățile vor depune coroane la mormintele din cimitirul Eternitatea ale corifeilor Marii Uniri: Vasile Goldiș, Ștefan Cicio Pop și Ioan Suciu. De la orele 11.15 și până la 12.00, manifestările se vor derula la „Crucea martirilor" din Parcul Eminescu, unde se vor susține scurte cuvântări, se vor depune coroane iar Ansamblul „Mărțișorul" al Școlii Gimnaziale „Aurel Vlaicu" va susține un program artistic. Programul manifestărilor se va încheia cu acordarea onorului persoanei oficiale.

Semafor în intersecția morții

Intersecția dintre străzile Ovidiu și Poetului, cunoscută sub denumirea de intersecția de la BAT, va fi semaforizată.

Intersecția care va fi semaforizată FOTO: JA

ARAD. Zeci de accidente cu zeci de persoane rănite și multe decedate au avut loc în „intersecția morții" de pe centura Aradului. Este vorba despre răscrucea de la străzile Poetului și Ovidiu, intersecția cunoscută popular sub denumirea de BAT, de la vechea benzinărie ce funcționa acolo. Acum Primăria Arad vrea să ia măsuri și anunță că în viitoarea ședință a Consiliului Local Municipal un proiect de hotărâre se va referi exact la locul cu pricina. Administrația locală vrea să semaforizeze intersecția, iar în acest sens a fost comandat un studiu de fezabilitate. Exact rezultatele acestui studiu vor fi supuse votului aleșilor locali. „Necesitatea investiției derivă din importanța creșterii fluenței, siguranței circulației și confortului participanților la trafic. În acest moment, circulația este reglementată/dirijată prin marcaje orizontale, respectiv prin indicatoare de circulație. Prin tema de proiectare s-a dorit studierea posibilității implementării unui sistem de semaforizare care să reglemeteze circulația la intersecția străzilor Poetului și Ovidiu. Din acest motiv, ținând cont de necesitatea dirijării prin semaforizare a intersecției, a fost întocmit studiul de fezabilitate a lucrărilor de intervenție", se arată în documentele Primăriei.

Una din cinci

Intersecția de la BAT este una dintre cele cinci intersecții periculoase din Arad pe care municipalitatea vrea să le semaforizeze, sperând că, astfel, numărul accidentelor va scădea. Pe lista Primăriei se află, pe lângă răscrucea de la BAT, și intersecția străzilor Condurașilor și Andrei Șaguna, locul în care au fost înregistrate cele mai multe evenimente rutiere în ultimul an. O altă intersecție care va fi dirijată cu semafoare electrice va fi cea dintre străzile Crișan și Tudor Vladimirescu, la colțul în care se află secția de Oncologie a Spitalului Județean Arad. A patra intersecție care va fi dirijată cu semafoare este în Confecții, la întâlnirea străzilor Cocorilor și Abatorului. Această intersecție se află foarte aproape de curba aflată pe Mureșel, iar șoferii care ies de pe Abatorului nu au vizibilitate în partea dreaptă, spre Cocorilor, din cauza curbei respective. În sfârșit, a cincea intersecție ce va fi semaforizată este cea dintre Calea Zimandului și strada Ludwig Roth. Aici nu se pune neapărat problema de periculozitate, ci de faptul că, în viitorul apropiat, va deveni funcțional noul spital TBC aflat pe Ludwig Roth. Așa că este nevoie de semafoare pentru asigurarea accesului spre unitatea medicală.

JA-A.G.

Termene prea strânse

Municipalitatea a anunțat că semaforizarea în cele cinci intersecții va fi finalizată cândva până la finele acestui an. Dar termenele sunt tot mai strânse și este greu de crezut că investițiile vor fi gata în 2015.

Ținta unui nou audit FOTO: FAN

Încă un audit pe Cultura Județeană

ARAD. La numai o lună de zile de la momentul la care Adrian Țolea, vicepreședintele cu atribuții de președinte al Consiliului Județean Arad, trimitea audit la Centrul Cultural Județean Arad, acum se cere un nou audit. De această dată, proiectul de hotărâre care se referă la auditarea culturii județene a fost întocmit de către consilierii județeni din Opoziție și vizează perioada 2008-2012. „Proiectul de hotărâre a fost întocmit la inițiativa consilierului județean Florin Tripa și va fi supus votului consilierilor în viitoarea ședință. Eu am trimis deja un audit care vizează mandatul actual al managerului Ana Maria Dumitrean. Aștept să vedem rezultatele", a spus Țolea.

Consilierii din Opoziție au ales să ceară audit pe mandatul trecut al directorului Centrului Cultural Județean, iar ținta lor este nimeni altul decât Adrian Țolea. Aleșii județeni au spus că, din punctul lor de vedere, ținând cont de faptul că Țolea a fost vicepreședinte pe probleme de cultură, acesta trebuia să controleze Centrul Cultural. Rămâne de văzut dacă proiectul de hotărâre care vizează un nou audit va trece și de votul consilierilor județeni.

JA-A.G.

ORAȘUL LIPOVA
315400 Lipova, jud. Arad – România, str. Nicolae Bălcescu, nr.26,
tel. +40-257-561133, fax: +40-257-563067
www.primarialipova.ro, contact@primarialipova.ro

ANUNȚ

Orașul Lipova, prin Comisia de vânzare, organizează în data de 04.12.2015, orele 10,00, la sediul său din Lipova, str. N. Bălcescu nr. 26, tel. 0257-561133, fax. 0257-563067, a doua licitație publică cu strigare, în vederea vânzării spațiului comercial, situat în Lipova, str. N. Bălcescu nr. 41, ap.5, înscris în CF 300387-C1-U2/nr. top.1437.1439.1442/a.1443/V.
conform prevederilor Legii nr. 550/2002 privind vânzarea spațiilor comerciale proprietate privată a statului și a celor de prestări de servicii, aflate în administrarea consiliilor județene sau a consiliilor locale, precum și a celor din patrimoniul regiilor autonome de interes local.
Persoana de contact : Ardelean Marinela, tel. 0257-561133, int. 105 - Serv. Urbanism AT si Autorizări Transporturi.
Documentele necesare pentru participarea la licitație sunt următoarele :
a)pentru societăți come Pentru societăți comerciale și organizații cooperatiste:
1.Copie de pe certificatul de înmatriculare eliberat de oficiul registrului comerțului, de pe actul constitutiv, inclusiv de pe toate actele adiționale relevante și de pe certificatul de înregistrare fiscală.
2.Scrisoare de bonitate financiară, eliberată de o bancă comercială română.
3.Dovada privind achitarea obligațiilor fiscale, prin prezentarea unui certificat de atestare fiscală, eliberat de organul fiscal competent.
4.Declarație pe propria răspundere a reprezentantului legal al societății comerciale sau al organizației cooperatiste, din care să rezulte că aceasta nu se află în reorganizare judiciară sau faliment.
Pentru comercianți sau prestatori de servicii, persoane fizice sau asociații familiale:
- copie de pe actul de identitate și de pe autorizația de funcționare eliberată de autoritatea competentă sau de pe actul legal de constituire, după caz, precum și de pe certificatul de atestare fiscală eliberat de organul fiscal competent.
Garanția de participare la licitație se constituie conform legii, în cuantum de 829 lei pentru spațiul comercial situat în Lipova str. N. Bălcescu nr. 41, ap. 5.
Taxa de participare la licitatie este în cuantum de 800 lei.
Termen de depunere documentație 02.12.2015.

PREȘEDINTELE COMISIEI,
Viorel POPINA

(2455 - H 323302)

Reper al picturii arădene

Expoziţia Vasile Varga cuprinde 67 de lucrări personale, picturi aflate în colecţii particulare.

Invitaţie la vernisaj FOTO: FAN

ARAD. Galeria de artă „Oldart" vă invită - joi, 26 noiembrie, de la ora 18:30 - în Palatul Bohuş din centrul Aradului (str. V. Goldiş, nr. 1 - intrarea dinspre b-dul Revoluţiei), la vernisajul expoziţiei de pictură, împreună cu lansarea albumului autobiografic „Vasile Varga - un reper al picturii arădene".

„Proiectul - spun organizatorii - s-a desfăşurat de-a lungul a şapte luni de muncă efectivă. Aceasta a fost concentrată într-un întreg proces de restaurare a lucrărilor, fotografiere, înrămare a picturilor, precum şi acţiuni de promovare a artistului către arădeni. Faptul că opera lui Vasile Varga a stârnit interes şi în rândul tinerilor reprezintă o mare bucurie pentru noi şi, totodată, ne întăreşte iniţiativa de a realiza astfel de evenimente, care să fie «gustate» de cercuri cât mai numeroase. Sperăm ca, în urma vernisajului, pictorul arădean să devină mai accesibil şi chiar mai plăcut publicului, motiv pentru care am decis să cuprindem tot în această zi şi lansarea albumului său biografic". **JA-V.F.**

Contribuţii

Evenimentul „Vasile Varga - un reper al picturii arădene" este susţinut şi de Centrul Municipal de Cultură. Colaborator în realizarea proiectului este Andrei Rosetti, artist din grupul Noima, care şi-a adus o contribuţie ştiinţifică în volumul amintit.

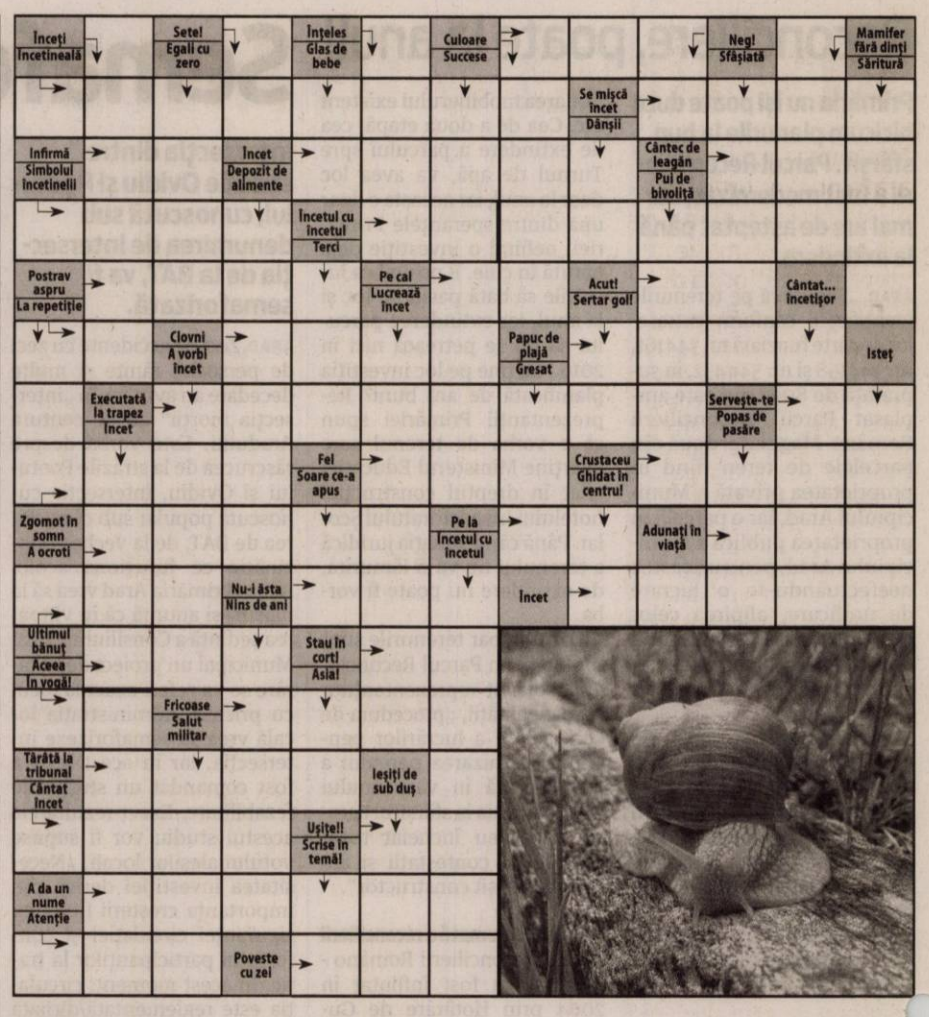

Citire apometre

Joi, 26 noiembrie 2015. Blocuri zona gării Aradul Nou, I. Maniu cu soţ, Severin, Bârzava, Dosoftei, Lermontov, Liliac, Viorelelor, Maximilian, I. Maniu fără soţ, I. Alexandru, Udrea, Plugarilor, Robăneşti, Neculce, Mărţişor, V. Moga, P. Pipoş, Grâului, Gorunului, Oradea, Zărandului, Rozelor, Râşnov, Viitorului, Someşului, Câmpul Florilor, C. Hodoş, Kogălniceanu, Ceahlău, Cealovski, P-ţa Sârbească, Blanduziei, I.R. Şirianu, Olimpiadei, P. Chinezu, Cozia, V. Alexandrescu, Şelimbăr, Tribunul Axente, Sinagogei, N. Ştefu, Militarilor, S. Bărnuţiu, Mătăsari, Şelari, Voluntarilor.

SOLUŢIA INTEGRAMEI DIN NUMĂRUL PRECEDENT

C - NUN - E - SIC - LABE - ATLET - AM - TIPTIL - TIBII - FA - ODA - IOLA - R - LAT - DANS - MII - CIL - RAPT - TEMA - GEAM - ORIE - NP - CERC - IDEALA - O - U - GURA - GM - ROD - BRATE - DIBUITE - UT - APE - OSOS - US - IRONIC - NN - LO - U - AMIRAL - STUDIAT

Reţeta zilei

Chiftele de soia

INGREDIENTE. 200 g soia granulată, 30 ml ulei de măsline, 30 ml apă minerală, 4 căţei de usturoi, 3 linguri făină, verdeaţă de pătrunjel tocată, sare roz de Himalaya, piper alb, boia de ardei dulce, susan alb şi negru.

MOD DE PREPARARE. Am fiert soia timp de 10 minute în apă cu sare apoi am pus-o într-o strecurătoare şi am răcit-o sub un jet de apă. Am stors-o bine în mână şi am pus-o într-un castron. Am cernut cele 3 linguri de făină, apoi am adăugat verdeaţa, uleiul şi apa minerală. Desigur, am condimentat-o cu usturoi, boia, sare şi piper. Am frământat şi am obţinut un aluat cu o textură compactă, foarte uşor de modelat. Cu mâna mereu umedă am format chiftelele pe care le-am tăvălit prin susan, apoi le-am aşezat într-o tavă, pe hârtie de copt. Temperatura de coacere este de 200 de grade, timp de 10 minute. Sunt delicioase atât calde cât şi reci.

Poftă bună!

Pentru mai multe reţete intră pe www.culinar.ro

Programe TV Miercuri, 25 noiembrie

TVR 1

07.00 Telejurnal matina. Sport, Meteo
08.00 Telejurnal matinal
09.00 Starea naţiei. (R)
10.00 Tot ce contează. Invitaţi: dr.Mirela Pavelescu medic pediatru, competenta homeopatie. dr. Dan Popa-Radiologie imagistica, dr.Remus Nica-medic chirurg
11.00 Viaţa cu Derek. (serial, Canada, 2005) Cu: Michael Seater, Ashley Leggat, John Ralston
11.30 Viaţa cu Derek. (serial, Canada, 2005)
12.00 Teleshopping
12.30 In grădina Danei. (R)
13.00 Fără etichetă
14.00 Telejurnal. Sport, Meteo
15.00 Teleshopping
15.30 Convieţuiri. Prezentator Camelia Văcaru
16.55 Vorbeşte corect!
17.00 Profesioniştii
18.00 Superconsumatorul
19.00 Express economic
19.45 Vorbeşte corect! (R)
19.55 Starea zilei

20.00 Telejurnal. Sport, Meteo
21.00 Vorbeşte liber!
21.55 Starea zilei. Emisiune de Dragoş Pătraru
22.00 Starea naţiei. Emisiune de Dragoş Pătraru
23.10 Pe urmele fiului. (Dramă, Italia, 2008) Calabrezul Salvatore Mancuso, patron de restaurant, trece prin cele mai grele momente ale vieţii sale când află că fiul său, Carlo, a fost ucis la Berlin. Nemulţumit de cum derulează ancheta, tatăl îndurerat şi înverşunat porneşte cercetările pe cont propriu, reconstituind ultimele zile din viaţa băiatului.
01.00 Gări de poveste. (R)
02.00 Tot ce contează. Vreau să fiu sănătos !
02.50 Discover România
03.00 Telejurnal

PRO TV

07.00 Ştirile PROTV
10.30 La Maruta. (r) Show-ul, cu un nume nou şi cu multe idei proaspete, păstrează linia cu care a încântat publicul atâţia ani. Cătălin Măruţă a pregătit împreună cu echipa sa rubrici noi, filmări inedite, invitaţi cu poveşti surprinzătoare, dar şi subiecte ale momentului, exclusivităţi şi un decor reîmprospătat. Campionul în divertisment transmite cele mai proaspete ştiri din lumea mondenă şi lansează noi trend-uri în show-biz-ul românesc. Vedetele vor avea parte de multe întâmplări neaşteptate şi, vor fi din nou subiectul unor farse.
12.00 Vorbeste lumea
13.00 Stirile PROTV
14.00 Vorbeste lumea
16.00 Lectii de viata
17.00 Ştirile PROTV
17.30 La Maruta
19.00 Ştirile PROTV

20.30 Clipa de fericire
22.30 Stirile PROTV
23.00 Culisele puterii. drama, SUA, 2013. Cu: Kevin Spacey
00.00 Jocul minciunilor. serial, SUA, 2011 Emma Becker, o adolescentă înfiată, află că are o soră geamănă, Sutton Mercer, la rândul ei adoptată de o familie bogată. După prima lor întâlnire, Sutton îi propune Emmei să-i ţină locul acasă pentru câteva zile, în timp ce ea o caută pe mama lor biologică. . Încântată iniţial de idee, Emma se îngrijorează atunci când Sutton nu se întoarce după timpul stabilit.
01.00 Lectii de viata. (r)
02.00 Culisele puterii. (r)
03.00 Vorbeste lumea .(r)
05.30 La Maruta. (r)

ANTENA 1

06.00 Observator. (live)
08.00 Neatza cu Razvan si Dani. (live)
10.50 In gura presei cu Mircea Badea
11.40 Teleshopping
12.00 Mireasă pentru fiul meu
13.00 Observator.
14.00 Mireasă pentru fiul meu. Formatul de succes internaţional „May I call you mom?" vine în România sub numele de „Mireasă pentru fiul meu". Cel mai aşteptat show matrimonial din România aduce din nou în centrul atenţiei poveşti de dragoste, întâmplări spectaculoase, reguli dure, confruntări acide, emoţii, suspans şi multe provocări.
16.00 Observator. (live)
17.00 Acces direct cu Simona Gherghe. (live)
19.00 Observator. (live)
20.00 Observator special cu Octavia Geamanu. (live)

20.00 Observator special cu Octavia Geamanu
20.30 Te cunosc de undeva!
23.30 Un Show Păcătos. Moderator: Dan Capatos (live)
01.00 Cursa terorii. actiune, SUA 2003 Steven Seagal revine in actiune cu acest thriller incendiar pe care l-a coprodus si gandit in calitate de co-scenarist.
03.00 Observator. (r) prezentator: Andreea Berecleanu, Anca Lungu, Mihaela Călin, Daniel Osmanovici, Geanina Ilieş, Olivia Păunescu, Valentin Butnaru. Observatorul Antenei 1 este construit ca un jurnal de atitudine, în care subiectele mari, grave, naţionale contează şi nu suferă în competiţia cu soluţia facilă a ştirilor sângeroase.

HBO

06.00 Sub aceeaşi stea. Dramă, SUA, 2014. Regia: Josh Boone. Cu: Shailene Woodley, Ansel Elgort, Nat Wolff
08.05 Un an bun. Comedie, SUA, 2006. Regia: Ridley Scott
10.05 Walesa. Biografic, Polonia, 2013. Regia: Andrzej Wajda. Cu: Robert Wieckiewicz
12.10 Circul. Dramă, Marea Britanie, 2013. Regia: Kevin Allen
13.50 Liza, zâna-vulpe. Comedie, Ungaria, 2015. Regia: Károly Ujj Mészáros.
15.30 Tom şi Jerry: Ajutoarele lui Moş Crăciun. Animaţie, SUA, 2014. Regia: Darrel Van Citters
15.55 O noapte la muzeu . Aventuri, SUA, 2006. Regia: Shawn Levy
17.45 Bhopal: O rugăciune pentru ploaie. Dramă, Marea Britanie, 2014.
19.25 Secţia de geriatrie. Serial, SUA, 2015.

20.00 Pinguinii din Madagascar. subtitrat. Animaţie, SUA, 2014. Regia: Eric Darnell, Simon J. Smith
21.35 Cei rămaşi . Serial, SUA, 2015.
22.35 Graţie şi durere. Serial, SUA, 2015.
23.40 Prădător de noapte. Thriller, SUA, 2014. Regia: Dan Gilroy. Cu: Jake Gyllenhaal, Rene Russo, Riz Ahmed, Bill Paxton, Michael Papajohn
01.35 Izbăveşte-ne de Cel Rău... Horror, SUA, 2014. Regia: Scott Derrickson. Cu: Eric Bana, Édgar Ramírez, Olivia Munn, Sean Harris, Joel McHale
03.35 Sweeney Todd: Bărbierul diabolic din Fleet Street . Muzical, SUA, 2007. Regia: Tim Burton Cu: Johnny Depp

TVR 2

08.10 Arta fericirii (r) **09.20** Cartea cea de toate zilele **09.30** Pescar hoinar (r) **10.00** Abou Dhabi, vânând cu şoimi **11.00** Nimic prea bun pentru un cowboy **12.00** La fix **13.00** Telejurnal **13.20** Arta fericirii **14.30** Cultura minorităţilor **15.00** Telejurnal **16.00** Ieri-Azi – Mâine **17.00** Nimic prea bun pentru un cowboy **17.50** Cartea cea de toate zilele **18.00** Telejurnal **19.00** Baschet feminin. Israel - România **21.00** Rezistenţa prin cultură **22.00** Ora de ştiri **23.10** Dr. House **24.00** La fix (r) **01.00** Mic dejun cu un campion (r) **02.00** Cartea cea de toate zilele

AXN

07:05 Hannibal Post Mortem **07:25** Autopsia crimei **08:25** NCIS: Anchetă militară **09:25** Numerele **10:20** Medium **11:20** Sherlock Holmes şi Dr. Watson **12:20** Autopsia crimei **13:20** NCIS: Anchetă militară **14:20** Numerele **15:15** Medium **16:15** Sherlock Holmes şi Dr. Watson **17:15** Numerele **18:10** NCIS **19:10** Medium **20:10** Autopsia crimei **21:05** Ncis: New Orleans **22:00** NCIS: Anchetă militară **22:55** NCIS: Los Angeles Politist, SUA, 2014 **23:50** Poliţişti fără frontiere Politist, Franta, 2015 **00:50** Ncis: New Orleans **01:45** NCIS

ANTENA 3

6.00 Ştirile dimineţii **10.00** Previziunile zilei cu Sabina Iosub **11.00** Se întâmplă în România **12.00** Ştiri **13.00** Se întâmplă în România cu Maria Coman **14.00** Ştiri **15.00** Esenţial **16.00** Esenţial **17.00** 100 de minute cu Alessandra Stoicescu **18.00** 100 de minute **18.45** La ordinea zilei cu Dana Grecu şi Radu Tudor **20.30** Subiectiv cu Răzvan Dumitrescu **21.30** Sinteza zilei **23.15** In gura presei cu Mircea Badea **0.00** Ştiri **1.00** Sinteza zilei **2.00** Sinteza zilei

PRIMA TV

07:15 Focus din inima României **08:20** Focus **09:00** Râzi şi câştigi **09:30** Teleshopping **10:00** Putere şi Glorie **11:30** Ajutor! Vreau să slăbesc! **13:20** Teleshopping **13:50** Nimeni nu-i perfect **15:00** Râzi şi câştigi. divertisment interactiv **15:30** Trăsniţii **16:30** Focus **17:00** Cireaşa de pe tort **18:00** Focus **19:30** Focus Magazin **20:15** Cronica Cârcotaşilor **21:00** Putere şi Glorie 2014 **22:00** Trăsniţii. sitcom **22:45** Focus din inima României **23:15** Focus Magazin **00:00** Cronica Cârcotaşilor. divertisment **00:30** Trăsniţii **01:30** Nimeni nu-i perfect

CINEMAX

07:00 Viaţa prin ochii lui Dramă, Brazilia, 2014. **08:35** Bean - o comedie dezastru Comedie, Marea Britanie, 1997. **10:00** Bafta: O viaţă de film **10:25** O viaţă întreagă **12:50** Lulu, ea însăşi Dramă, Franţa, 2013. **14:20** Judecătorul Dramă, SUA, 2014. **16:40** Micul prinţ **18:10** Bean - o comedie dezastru Comedie, Marea Britanie, 1997. **19:40** Whiplash Dramă, SUA, 2014. **21:30** Duminica, la Tiffany. **23:00** Sr. Avila. **00:00** Marele Lebowski Comedie, SUA, 1998. **01:55** Eliberarea lui L.B. Jones. **03:40** Edith şi Marcel.

DIVA

06.00 Numai tată să nu fii! **07.00** Chipul răzbunării **08.00** Miss Marple **10.00** Neveste disperate **11.00** Cu sânge rece **12.00** O stea de Crăciun **14.00** În mintea criminalului **16.00** Chipul răzbunării **17.00** Carol, e Crăciunul! **19.00** Neveste disperate **20.00** În mintea criminalului **21.00** Barul Coyote Ugly. O compozitoare aflată la început de carieră primeşte un job într-un bar sordid reuşind astfel să-şi învingă tracul şi să aibă o poveste de iubire. **23.00** Hawaii 5.0 **01.00** Neveste disperate

ACASĂ

06:00 Vorbeste lumea **09:00** Teleshopping **09:15** Iertare (r) **11:15** Teleshopping **11:30** Rosario (r) **13:30** Teleshopping **14:00** Tanar si nelinistit **15:00** Suflet de gheata **17:00** Iti ordon sa ma iubesti! ep. 126 **18:00** Iertare **20:00** Rosario **22:00** Vise de smarald, Venezuela, 2014 Cu: Irene Esser, Luis Geronimo Abreu **23:00** Inima de tigan Cu: Gheorghe Visu, Marin Moraru, Gheorghe Dinica, Andreea Patrascu, Nicoleta Luciu **00:00** Iubiri vinovate Cu: Erika Buenfil, Eduardo Yanez, Eiza Gonzalez, Sebastian Rulli, Enrique Rocha

PRO CINEMA

06:45 Bruneta mea favorita (r) **08:45** La Maruta (r) Teleshopping **10:30** La Bloc(r) **12:45** Doamna din Shanghai (r) **14:45** Aventuri în parcul de distracţii (r) **16:45** La Bloc **19:00** De două ori da **20:30** Suspectul Pentru Daniel Pruitt, un politist extenuat, o excursie cu cortul se transforma intr-un cosmar atunci cand sotia sa, Jessica, este atacata ni padure. In drum spre spital, ei au un accident, iar Jessica isi da seama ca soferul celeilalte masini este chiar cel care a atacat-o. **22:30** După 28 de săptămâni 00:30La Bloc **01:00** Revizie tehnica

EUFORIA

05.45 Nu-i usor sa fii mireasa **06.45** Sa gatim romaneste **07.45** Reteta dragostei **08.45** Sa te prezint parintilor **10.00** Glee **11.00** Prodanca si Reghe: Fascinati de Romania **13.15** Obsesia (r) **14.00** Medici in Santa Monica (r) **15.00** Nu-i usor sa fii mireasa (r) **16.00** Dincolo de nori **17.30** Triunghiul razbunarii **19.00** Dr. House (r) **20.00** Obsesia **21.00** Medici in Santa Monica **22.00** Dr. House **23.00** Prietenii tai **00.00** Medici in Santa Monica (r) **01.00** Prietenii tai (r) **02.00** Printul indragostit

ANTENA STARS

06:15 Star Magazine (reluare) **08:10** Star news (reluare) **09:00** STAR MATINAL (cu Rocsana Marcu si Razvan Botezatu) **12:00** STAR MAGAZINE (cu Laura Micovschi) **13:45** - Teleshopping **14:00** NECENZURAT (cu Adriana Bahmuteanu) **16:00** STAR MAGAZINE (cu Laura Micovschi) **16:45** Teleshopping **17:00** Agentul VIP (reluare) **18:55** STAR NEWS (cu Andra Trandas) **19:45** RĂI DA' BUNI (cu Mihai Morar) **21:45** STAR NEWS **22:00** AGENTUL VIP **00:15** ÎN PUII MEI **01:00** Răi da' buni (reluare) **03:00** Agentul Vip (reluare)

RTL KLUB

06:30 Top Shop **07:00** Desene animate **08:35** Ştiri **09:08** În fiecare dimineaţă! **11:05** Top Shop **12:45** Astro Show **14:50** Budapesta, zi şi noapte **16:05** Patru contra patru **16:45** Fără urme (s) **17:40** Suleiman (s) **19:00** Ştiri **19:55** Focus **20:30** Budapesta, zi şi noapte (s) **21:45** Între prieteni (s) **22:25** Suleiman **23:25** Pe lângă casă **23:50** Ştiri **24:30** De vorbă cu Balo

REDACŢIA NU ÎŞI ASUMĂ RĂSPUNDEREA PENTRU EVENTUALELE SCHIMBĂRI SURVENITE ÎN PROGRAMELE TV.

DIGI FILM

07:20 Gradinita lui taticu'. Comedie. 2003. **08:50** Porco Rosso. Animaţie. 1992. **10:20** Cum să te îndrăgosteşti. Romantic. 2012. **11:50** În familie. Comedie. 2003. **13:40** Iubitul meu se însoară. Comedie. 1997. **15:25** Arca ucigaşă - Profeţia. SF. **16:55** Regele comediei. Comedie. 1999. **18:25** Jurnalul lui Bridget Jones. Comedie. 2001. **20:00** Sărutul care ucide. Dramă. 1997. **21:55** Întuneric total. SF. 2000. **23:45** Arsenalul morţii. Acţiune. 1997. **01:35** În familie. Comedie. 2003. **03:25** Să vorbim despre sex. Comedie

Vor linia 8 în Micălaca

Mai mulţi micălăceni se arată nemulţumiţi că niciun tramvai care vine din centru nu merge spre staţia Mioriţa din cartierul Micălaca.

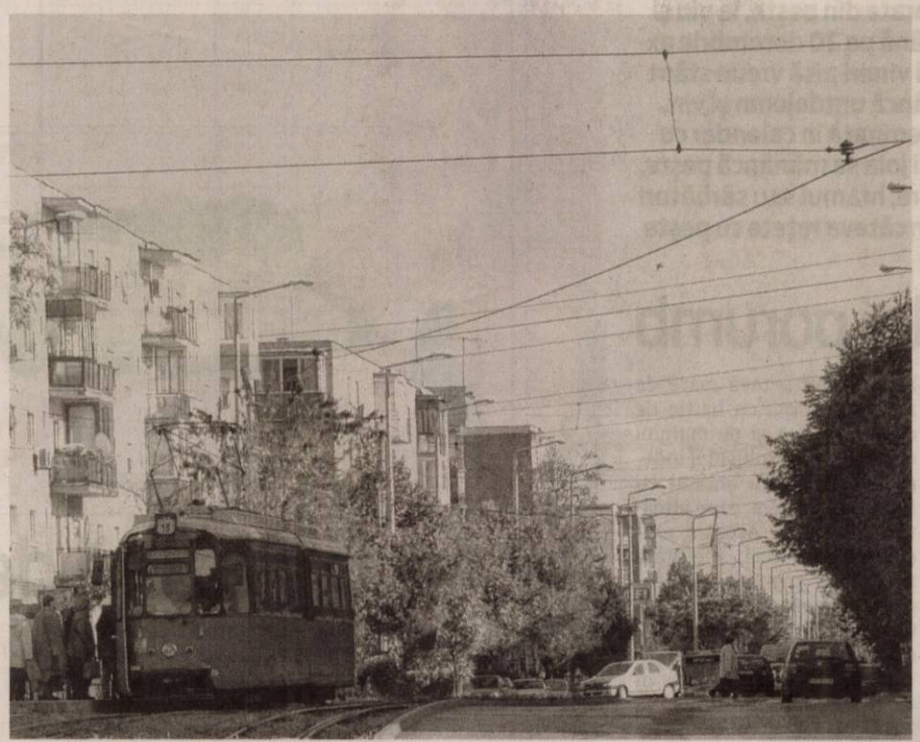

Nemulţumiţi de traseul tramvaielor din Micălaca FOTO:JA

ARAD. Mai mulţi cititori ai Jurnal arădean/Aradon, ne-au contactat pe adresa redacţiei pentru a-şi împărtăşi nemulţumirile legate de faptul că tramvaiele nu circulă până la Vama Micălaca, dar şi că niciun tramvai care vine dinspre centru nu urcă podul spre staţia Mioriţa, ei fiind obligaţi de fiecare dată să schimbe la Podgoria. „De la Calul Bălan la staţia Vama Micălaca nu există niciun transport în afară de numerele 10 şi 12 care circulă foarte rar. Suntem nevoiţi să aşteptăm în staţii foarte mult şi chiar dacă distanţa e mică, pentru unii mai bătrâni pare mare", ne spune Alexandru C., din Arad. „Nu este o idee bună să scoţi tramvaiul 8 care mergea din Piaţa Romană până pe Voinicilor şi 18 care mergea din Piaţa Romană în zona II - III şi retur. Timpii de aşteptare pentru cei care aleg acest mijloc de transport în comun este mult mai mare faţă de perioada în care rulau pe şine 8 şi 18. Acum suntem nevoiţi de fiecare dată când venim din centru să schimbăm la Podgoria dacă vrem spre Mioriţa şi să aşteptăm până vine numărul 7, după care ai ce aştepta. Gândiţi-vă şi la cei bătrâni pentru care coborâtul şi urcatul în tramvai e o adevărată aventură, mai ales dacă au şi bagaje. O idee bună ar fi ca numărul 8 să revină pe şine", sugerează o micălăceancă.

> Cu 18 barat am reuşit să mulţumim, credem noi, pe toată lumea
> MARIANA BIRĂU

Conectate mai bine cu centrul

Am stat de vorbă cu Mariana Birău, directorul Companiei Publice de Transport Arad (CTP), care ne-a răspuns la toate întrebările. „Într-adevăr înspre staţia Vama Micălaca, care se află la intersecţia dintre Calea Radnei cu strada Şiriei, nu circulă decât tramvaiele care merg înspre Vladimirescu şi Ghioroc, numerele 9, 10, 11 şi 12. În fiecare oră trece prin această staţie unul din aceste tramvaie. În orele de vârf, frecvenţa cu care circulă tramvaiele este sub o oră", ne spune Birău. Cine vrea să meargă direct în Micălaca peste pasaj, completează directorul CTP, trebuie să coboare la staţia Podgoria şi să urce în numărul 7 care vine de la Făt Frumos din Vlaicu. „În timp am mai structurat din linii şi am introdus 18 barat (Făt Frumos- Calea Aurel Vlaicu - str. Cocorilor - str. Pădurii - str. Mihail Kogălniceanu - str. Tribunul Dobra - Bd. Revoluţiei - Calea Iuliu Maniu - Bd. Nicolae Titulescu) şi aşa am reuşit să mulţumim pe toată lumea. Atât pe cei din Micălaca, care ajung mai repede în centru, cât şi pe cei din Confecţii şi Alfa care vin direct în centru fără să mai schimbe la UTA sau Piaţa Romană. Este un traseu mai lung dar am reuşit să conectăm mai bine cartierele de centrul oraşului. Aceasta a fost varianta cea mai bună pe care noi am găsit-o atunci când am hotărât să fie înlocuite liniile 8 şi 18 cu 18 barat şi putem spune că nu am avut reclamaţii în acest sens de atunci", a punctat Birău.

VALENTIN GORAN
valentin.goran@russmedia.ro

Festivalul „Tradiţii de iarnă" vine la Expo Arad

În perioada 10-13 decembrie la Expo Arad va avea loc festivalul care aduce voia bună şi bucatele alese arădenilor.

ARAD. Cadouri, mâncăruri tradiţionale, produse de artizanat şi multă muzică bună la Expo Arad, acolo unde în decembrie, Camera de Comerţ, Industrie şi Agricultură Arad va organiza festivalul „Tradiţii de iarnă". Un festival care îşi propune să promoveze tradiţiile şi obiceiurile sărbătorilor de iarnă specifice judeţului Arad. Producătorii locali vor fi prezenţi cu produse tradiţionale ale sărbătorilor de iarnă, va fi organizat un târg de vânzare cu cadouri şi decoraţiuni de Crăciun, jucării şi articole de artă populară dar şi oferte turistice de nerefuzat.

Şi dacă e vorba de sărbătorile de iarnă nu putea lipsi „tăiatul porcului" care îi va provoca pe arădeni la un concurs de gastronomie. Cei mai abili în prepararea jumărilor, cârnaţilor, caltaboşilor sau a celebrei „cine a porcului" vor fi premiaţi de organizatori. Sunt aşteptate echipe de bucătari formate din reprezentanţi ai comunităţilor locale şi ale localităţilor din străinătate care sunt înfrăţite cu acestea, ai firmelor arădene, asociaţiilor profesionale, cluburilor sportive, ONG-urilor, GAL-urilor.

Şi cum orice mâncare bună merge cu o muzică şi mai bună, atmosfera festivalului va fi întreţinută pe timpul celor 4 zile de formaţii folclorice profesioniste şi de amatori care vor prezenta publicului colinde, datini şi obiceiuri de Crăciun din zona Aradului.

Programul festivalului

Totul începe joi, 10 decembrie, orele 10.00 când vor fi sacrificaţi porcii iar echipele intrate în concurs au la dispoziţie câteva ore pentru a impresiona juriul care le va decerna, la orele 18.00 cele mai aşteptate premii: „Jumara de aur", „Caltaboşul anului" şi premiul pentru cea mai gustoasă „Cină a porcului". Pentru cei mai „Cei mai gustoşi cârnaţi" se va concura vineri, de la orele 15.00 iar sâmbătă, la orele amiezii va fi lansat concursul „Cel mai gustos preparat la ceaun". Premiile tot după amiaza, la orele 18.00. **JA-M.A.**

La cumpărături

Şi cu atâta mâncare bună, se pot face şi cumpărături. Între orele 10.00 şi 16.00 arădenii sunt aşteptaţi la expoziţie cu vânzare de produse gastronomice pe toată durata festivalului.

Tradiţiile de iarnă s-au bucurat de succes şi anul trecut FOTO: JA

Nu se lasă la şoferii vitezomani!

Grupul de arădeni din Bujac care au solicitat sens giratoriu sau semaforizare în intersecţia dintre Strada Măgurei şi Petru Maior sunt decişi să stea pe capul autorităţilor.

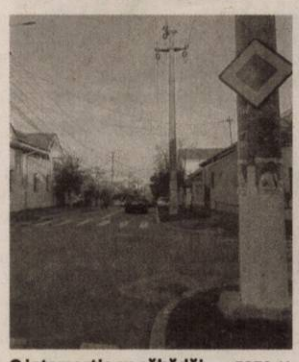

O intersecţie cu năbădăi FOTO:JA

ARAD. S-a promis un sens giratoriu, prin octombrie 2014, cel puţin aşa declarau la acea oră reprezentanţii municipalităţii, şi au primit după multe luni nişte benzi denivelatoare, destul de subţirele care treptat, treptat s-au făcut una cu şoseaua. Este vorba despre demersurile făcute de un grup de riverani din Bujac, care au casele în intersecţia dintre strada Măgurei şi strada Petru Maior. O intersecţie cunoscută în cartier pentru numărul mare de accidente, tamponări care de câteva ori au aruncat maşinile direct în pereţii caselor, sau prin stâlpi. Chiar dacă indicatoarele rutiere sunt destul de vizibile: „Cedează trecerea" pentru cei care vin dinspre strada Măgurei şi „Drum cu prioritate" pentru strada Petru Maior, şoferii ignoră semnificaţia acestora.

Fără nici un efect

Accidentele, la scurt timp după „umflăturile" din şosea s-au reluat. Iar arădenii au reluat demersurile la Poliţia Rutieră şi pe la Primăriei. Cei de la Rutieră au decis, încă de la primele demersuri, că cea mai bună soluţie sunt semafoarele sau benzile denivelatoare (similare cu cele montate la intersecţie de pe Andrei Şaguna). Soluţii desfiinţate de comisia de sistematizare pentru că nu ar fi potrivite. Edilul local a venit cu propunerea că cel mai bun lucru pentru respectiva intersecţie ar fi un sens giratoriu. De-o fi una sau alta, pentru cei din zonă nu prea contează atâta vreme cât îi pot încetini pe şoferii vitezomani. Doar că până acum, în ciuda tuturor variantelor vehiculate, totul este neschimbat, cu excepţia unei pete lungi pe toată lăţimea şoselei.

Riveranii susţin că vor continua demersurile pentru rezolvarea problemei lor cu care s-au plimbat pe la Primărie, pe la cabinetele parlamentare, pe la Poliţia Rutieră. Poate au noroc mai mult anul viitor când vine o nouă campanie electorală şi ca în fiecare an electoral, politicienii devin mult mai sensibili la problemele punctuale ale arădenilor. **JA-M.A.**

Scandal pe canalul Mureşel

Un nou conflict între Municipalitate şi ANIF pe metri liniari intubaţi în municipiul Arad.

ARAD. E murdar, pute, aduce bani şi aproape întotdeauna e sâmbure de scandal. Cei 12 km de canal, din care jumătate sunt în intravilan, au provocat un nou conflict între Municipalitate şi ANIF. După ce edilul oraşului, Gheorghe Falcă, a cerut demisia directorului ANIF, Mircea Purcaru, acesta a venit cu acuze şi declaraţii care pot justifica, în opinia sa, de ce edilul Aradului vrea ca Purcaru să plece din fruntea ANIF-ului, instituţie care are în administrare celebrul canal.

Totul, spune Purcaru, a pornit de la un proiect de hotărâre (nr. 314 din 22 octombrie 2015) prin care se modifică inventarul bunurilor care alcătuiesc patrimoniul public al municipiului Arad, prin includerea unor investiţii. Şi una din aceste investiţii este „Acoperire canal Mureşel" pe tronsonul str. M. Costin - str. Afinelor, în lungime de 570 metri. Tronson care spune, şeful de la ANIF, nu este acoperit pe toţi cei 570 metri, deşi în anexa hotărârii se specifică clar „acoperire", ci doar 264 metri din care o parte este intubată de către un dezvoltator imobiliar din fonduri proprii şi restul a rămas descoperit. „Valoarea de inventar, adică a investiţiilor făcute, este de 4.461.055 lei şi înţeleg că este pentru intubarea celor 570 metri liniari. Realitatea din teren infirmă datele, în jur de 300 de metri fiind şi în acest moment neintubaţi iar pentru a fi concordanţă între prevederile proiectului de Hotărâre HCLM nr.314/22.10.2015 şi situaţia din teren este necesar ca Primăria Municipiului Arad sau alt investitor să execute intubarea până la strada M. Costin, aproximativ 300 m", susţine Purcaru. Ceea ce acuză Purcaru este faptul că Primăria declară că investiţia este făcută pe toată lungimea, că a fost plătită ca atare, doar că, în realitate, este făcută mai puţin de jumătate. Aceste observaţii şi critici ar fi provocat, în opinia şefului ANIF, solicitarea lui Falcă de a-i cere demisia.

Primăria ripostează

Nimic din aceste acuzaţii nu sunt reale, susţin reprezentanţii Primăriei. Este vorba doar despre o interpretare greşită a informaţiilor din proiectul de hotărâre şi de multă rea voinţă. Şi pentru a lămuri situaţia, reprezentanţii Primăriei au venit cu precizări: „Primăria are ca obligaţie legală de actualizare periodică a inventarului bunurilor aparţinând domeniului public al Municipiului Arad. Procedura evidenţiază valoarea obiectivelor după criterii contabile, valoarea de înregistrare iniţială în inventar a unui obiectiv fiind reprezentată de totalul costurilor de achiziţie/realizare a acestuia.

Mureşelul intubat şi neintubat FOTO:FAN

Conflictul continuă

Cât despre conflictul cu primarul Aradului, acesta nu pare să se încheie, cel puţin nu din declaraţiile edilului: „Vedem că domnul Purcaru, şef la ANIF Arad şi la partidul ALDE, începe să se preocupe de Canalul Mureşel. E cam târziu pentru el. Să ai în responsabilitate un obiectiv ca şi Canalul Mureşel şi să nu-ţi pese de nimic, să fii director şi să nu ştii ce reprezintă o valoare de inventar, să organizezi conferinţele de presă ale instituţiei la sediul partidului care te-a pus director, cam cum s-ar putea numi toate acestea? Incompetenţă sau iresponsabilitate? Suficiente argumente să fie demis de urgenţă de la conducerea ANIF" a declarat Primarul Aradului, domnul Gheorghe Falcă.

Proiectul Acoperire Canal Mureşel pe tronsonul de 570 m dintre str. Miron Costin -Afinelor (actuala str. Balabas Bela) a fost iniţiat înainte de 1990 de administraţia municipiului Arad. Lucrările s-au desfăşurat între anii 1990-1992, obiectivul fiind executat parţial, după cum rezultă din documentele aflate la arhivă şi din situaţia fizică existentă. Valoarea evidenţiată în inventarul administraţiei în epocă a fost de aproximativ 2,9 milioane lei, sumă care a fost reevaluată în anul 2008, conform normativelor contabile (criterii de recalculare care au cuprins inflaţia pe perioada respectivă, denominarea monedei naţionale etc). A rezultat o valoare contabilă actualizată pentru lista de inventar de 4,46 milioane de lei", explică Corina Drăghici, purtătorul de cuvânt al Primăriei Arad. **JA-M.A.**

JURNAL ARĂDEAN

Ce gătești în zilele din post cu dezlegare la pește

În Postul Crăciunului este dezlegare la pește și preparate din pește, la vin și untdelemn în toate zilele de sâmbătă și duminică, până pe 20 decembrie exclusiv. De asemenea, dacă în zilele de luni, miercuri și vineri pică vreun sfânt mare, însemnat în calendar cu cruce neagră, se mănâncă untdelemn și vin, iar dacă va cădea hramul bisericii sau sărbătoare însemnată în calendar cu cruce roșie, atunci se poate mânca și pește. Marțea și joia se mănâncă pește, untelemn și vin, când cade în aceste zile un sfânt mare, hramul sau sărbători cu roșu. Având în vedere aceste lucruri, vă prezentăm câteva rețete cu pește pe care să le preparați în zilele cu dezlegarea.

Tartă cu pește, dovlecel și porumb

INGREDIENTE. Pentru aluat: 350 g făină, 200 ml apă călduță, 15 g drojdie, 1 linguriță zahăr, sare, 3 linguri ulei. Umplutura: 500 g sardine în sos tomat, 150 g boabe de porumb, 1 dovlecel mic, 1 gogoșar, 1 linguriță rozmarin uscat, piper, 5-6 linguri parmezan ras.

MOD DE PREPARARE.

Aluatul: Cernem făina într-un bol, presărăm sarea. O frecăm cu zahărul până se dizolvă, o adăugăm peste făină. Începem să frământăm, turnăm apă câte puțin, până obținem un aluat omogen și elastic. La final încorporăm și uleiul. Acoperim cu un prosop curat, lăsăm la dospit 35-40 de minute.

Umplutura: Scoatem sardinele din conserva cu tot cu sosul tomat si cu multă atenție îi scoatem oasele. Le sfărâmăm puțin cu furculița. Dovlecelul îl spălăm, îl tăiem rondele, gogoșarul îl spălăm, îl tăiem felii rotunde și scuturăm semințele. Luăm aluatul dospit, îl răsturnăm pe masa de lucru, pe care presărăm puțină făină înainte. Întindem cu sucitorul o foaie potrivit de groasă, o așezăm într-o tavă mare de aragaz tapetată cu hârtie de copt. Tapetăm și pe margini cu aluat, iar surplusul îl îndepărtăm. Înțepăm aluatul cu furculiță, punem cam jumătate din pește. Așezăm rondele de dovlecel, presărăm porumbul, apoi feliile de gogoșar. Punem restul de pește uniform, presărăm piper, rozmarin iar la final parmezanul ras. Introducem tarta în cuptorul încins, la o temperatură potrivită, până se rumenește și prinde o crustă aurie deasupra.

Când este gata, o scoatem să se răcească puțin și se poate servi.

Pește cu glazură de mușt ar

INGREDIENTE, (2 porții): 2 bucăți file de biban/șalu (fără oase), sucul de la o lămâie mică, 2 linguriță miere, linguriță mușt ar cu miere/dijon, ½ legatura Patrunjel, ½ legatură mărar, 2 linguriță rase ierburi uscate (Provence) (opțional), sare și piper alb, după gust.

MOD DE PREPARARE:

Dacă peștele are piele, atunci nu uita să-i înlături solzii. Presară puțină sare și piper pe ambele file-uri.

Toacă pătrunjelul și mărarul mărunt. Amestecă sucul de lămâie cu mușt arul, mierea, mărarul, pătrunjelul și ierburile uscate.

Pune fileurile de pește într-o hârtie de copt și unge-le cu acest sos de mușt ar. Pune-l în Crock Pot 6 L Saute și setează-l pe timpul de 1 oră și 30 minute, și modul de gătire „high" - timpul poate să difere mai mult sau mai puțin în funcție de dimensiunea fileurilor. Scoate fileurile din Crock Pot si spală vasul de aluminiu. Pune-l pe focul aragazului, încinge-l bine și prăjește fiecare file un minut pe partea cu glazura de mușt ar, până devine crocantă.

Păstrăv la cuptor și orez cu legume

INGREDIENTE. Pentru păstrăv: 2 păstrăvi, un morcov, 4-5 roșii potrivite, pătrujel uscat (o linguriță), sare și piper, 100 ml ulei, 200 ml de apă. Pentru orezul cu legume: 200 g orez (cu bobul rotund), o ceapă, un bostănel (nu conteaza culoarea), 300 g sparanghel verde, 500 ml apă fierbinte, 100 ml ulei, sare și piper.

MOD DE PREPARARE:

Peștele se spală bine cu apă rece apoi se pune într-o tavă unsă deja cu ulei (în loc de ulei pune-ți hârtie de copt), se adaugă roșiile, morcovul tăiat rondele sau pe lung, turnați uleiul deasupra peste toate (cei care a-ți uns tava cu ulei nu mai este nevoie să mai puneți ulei peste) apoi se adaugă sarea, piperul și pătrunjelul uscat. Tava se bagă la cuptor pentru maxim 25 minute. În timp ce este pește la cuptor pregătim orezul. Punem o tigaie la încins cu ulei, când uleiul s-a încins (nu să iasă fum) adăugăm ceapa tocată mărunt cu sarea (sarea se pune să nu se ardă ceapa), când ceapa a căpătat o culoarea aurie adăugăm orezul (nu spălat) lăsăm cam un minut mestecând tot timpul să nu se lipească orezul, după începem să adăugăm apă câte un cm deasupra la orez, lăsăm focul la minim, după 2-3 minute când apa a scăzut adăugăm bostănelul și sparanghelul tăiat cubulețe, adăugăm iarăși apă până deasupra legumelor. După 5 minute este timpul să controlăm orezul dacă este fiert, dacă este gata adăugați și piperul. Închidem focul, punem un capac peste și lăsăm 2-3 minute separat până este servit.

Dacă v-a mai rămas apă din cei 500 ml, înseamnă că s-a lăsat lichid de la legume.

Borș de pește macrou

INGREDIENTE: 2 bucăți pește macrou, 1 ardei roșu, 1 ardei verde, 1/2 rădăcina de țelină, 1 rădăcină de pătrunjel, 1 morcov, 2 roșii, 10 ml ulei, sare, piper, borș de putină, 1 legătură pătrunjel verde.

MOD DE PREPARARE:

Într-o oală punem apă să fiarbă. Când începe să clocotească dăm focul la minim. Între timp pregătim peștele. Îl curățăm, îl spălăm și îl porționăm. Punem peștele să fiarbă la foc mic timp de 15 minute. Îl scoatem și îl dăm de-o parte iar apa în care a fiert se strecoară. Legumele și rădăcinoasele se curață, se spală și le tăiem în cubulețe mici. Le punem să fiarbă în apă în care a fiert și peștele. Când sunt aproape gata asezonăm cu sare și piper după gust și adăugăm și uleiul. Lăsăm să dea un clocot și acrim cu borș de putină după gust. Mai lăsăm să dea câteva clocote și oprim focul. Adăugăm cu grijă peștele în borș. Servim cu pătrunjel verde tocat.

Pește somn, la cuptor, pe pat de legume

INGREDIENTE, (6 porții): 800 g pește somn (de preferință fileuri gata curățate), 4 roșii, 3 cepe, 2 ardei iuți (unul roșu și unul verde), 1 ardei capia roșu, câteva fire de pătrunjel, câteva fire de cimbru proaspăt, 1 pahar de vin alb, 3-4 linguri ulei de măsline, 1-2 linguriță cimbru uscat, sare, piper (după gust), opțional: 3-4 căței de usturoi.

MOD DE PREPARARE:

Se curăță peștele (de solzi și de resturile de măruntaie, dacă mai este cazul) se spală bine și se porționează după preferință. După ce peștele este spălat se tamponează bine cu șervețele de hârtie de bucătărie și se lasă câteva minute pe aceste șervețele, pentru ca apa să fie bine absorbită. Se condimentează peștele cu sare, piper, cimbru uscat, se unge cu 1 lingură de ulei, se acoperă cu folie alimentară și se dă la rece 10-15 minute, sau până când terminăm de pregătit legumele. Se curăță, se spală legumele (cepele, ardeii iuți, ardeiul capia, roșiile) și se taie rondele, iuți se folosește câte jumătate din fiecare. Se așează în tavă/vasul de gătit stratul de ceapă tăiată rondele, peste pe care se presară puțin cimbru uscat și se condimentează (cu sare și piper).

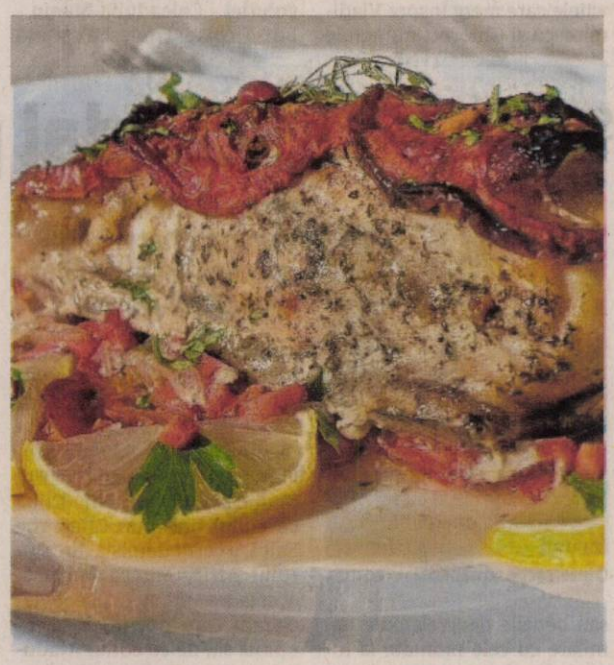

Peste ceapă se adaugă rondelele de ardei capia și se condimentează cu sare, piper, cimbru. Peste ardei se așează bucățile de pește condimentate, peste care se toarnă restul de ulei și tot vinul și apoi se pun rondelele de ardei iute.

Peștele se acoperă („învelește") cu rondele de roșii, se presară verdeață și opțional usturoiul tăiat mărunt. Tava cu pește se introduce în cuptorul încins la 195-200 grade C și se lasă cca. 40 minute (depinde de cuptor), sau până când peștele este bine făcut, iar roșiile de deasupra s-au rumenit puțin.

Când este gata, se scoate tava din cuptor și se presară verdeață proaspătă. Peștele se servește cald, se montează în farfurie împreună cu legumele și se decorează farfuria cu verdeață și lămâie. Poate servi ca atare, sau alături de o salată verde, sau cu mămăliguță, sau...după preferință.

Salată „Dezlegare la pește"

INGREDIENTE: 1 scrumbie sărată, 2-3 mere, un mănunchi salată verde, spălată și tăiată fâșii, miezurile de la 8 nuci tăiat mărunt, 2 linguri mărar tocat, zeama de la 1/2 lămâie, 2 linguri oțet, sare, piper.

MOD DE PREPARARE:

Tăiem în cubulețe scrumbia (curățată de intestine, spalată și desărată 1-2 ore în apă), dezosată și fără pielița și o amestecăm, elegant, cu merele (curățate de coajă și sâmburi), tăiate felii subțiri, salata, nuca, uleiul, oțetul, zeama de lămâie, mărarul, sarea și piperul. Gata am rezolvat un fel de mâncare pentru o zi cu dezlegare la pește.

GHICITOARE:

Am patru frați/ Într-o cămașă îmbrăcați/ Am un cojoc/Și ține patru frați la un loc. Ghici ce e? Răspuns: nuca.

Pește umplut cu varză dulce călită și ardei

INGREDIENTE: Se folosește de regulă crap sau caras, 6 bucăți, varza dulce sau murată 800 g, 2 roșii, o lingură bulion sau după gust, 2 cepe uscate se poate folosi și ceapă verde, o legătura mărar, 2 ardei grași, capia sau gogoșar, sare, boabe de piper ,boabe de coriandru, 3-4 foi de dafin, suc de roșii după gust, 100 ml vin alb.

MOD DE PREPARARE:

Se prepară în prealabil varza călită, în cel mai simplu mod: varza proaspătă sau murată se toacă mărunt și se călește împreună cu roșiile tocate, bulion, ceapă tăiată peștișori sau tocată mărunt și ardeiul tocat mărunt. La sfârșit se adaugă mărarul tocat, se sărează și se condimentează după gust. Aceasta este folosită la umplutul peștilor (cruzi sau dați la sărat). După ce au fost umpluți peștii, se prind cu câte o scobitoare și se așează într-o tavă unsă cu ulei, se adaugă piper boabe, boabe de coriandru, foi de dafin și se dau la cuptor pentru 15-20 de minute, după care se scoate tava din cuptor, se toarnă suc de roșii după gust și vinul și se reintroduce la cuptor până se rumenesc frumos peștișorii.

POFTĂ BUNĂ!

Cere demisia şefului CSM

Consilierul municipal PNL, Ovidiu Moşneag solicită PSD demiterea şefului Clubului Sportiv Municipal, care „dăunează" sportului arădean.

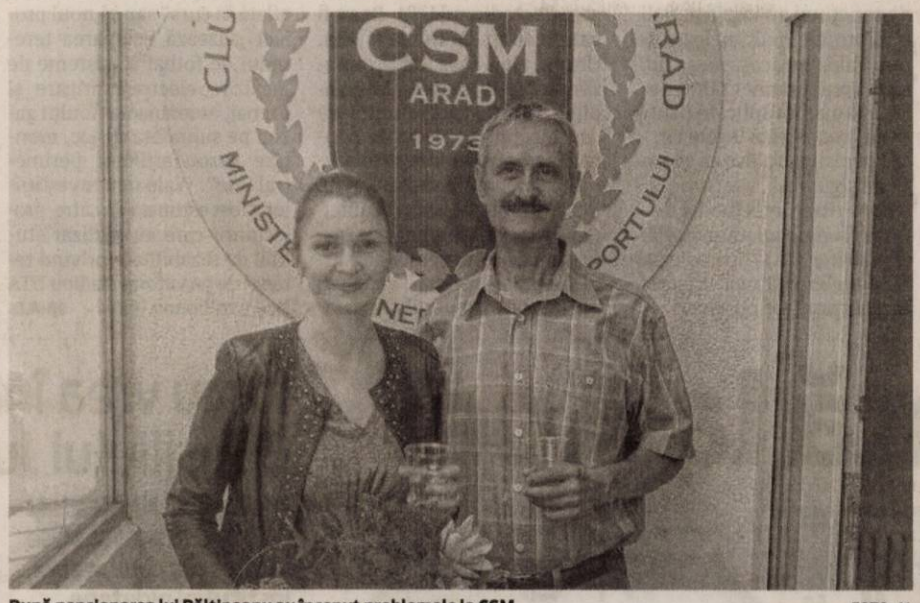

După pensionarea lui Păltineanu au început problemele la CSM FOTO: JA

ARAD. În calitate de consilier municipal, Ovidiu Moşneag susţine că Vasile Bociort a fost instalat ca şef al CSM în luna iulie, fără a susţine vreun concurs, însă i s-a acordat o perioadă de graţie, pentru a arăta ce doreşte să facă. „În nici patru luni însă, acest vremelnic director a reuşit să strice armonia şi buna colaborare dintre CSM şi DJTS, dintre CSM şi Primărie, cât şi în interiorul clubului, aducând astfel grave prejudicii de imagine instituţiei şi implicit sportului arădean.

Totul a culminat cu pierderea unei sportive de excepţie, Bernadett Balint, multiplă campioană naţională, europeană şi balcanică la tenis de masă.

Toate acestea vin în contradicţie totală cu modul în care Primăria Arad a înţeles să susţină sportul arădean prin diverse finanţări, iar în cazul lui Bernadett chiar cu alocarea unei locuinţe de serviciu.

Ca o dovadă în plus a susţinerii sportului de performanţă de către CLM Arad este cuprinderea în capitolul 67-01 din bugetul CLM Arad a unor acţiuni sportive ale CSM cum ar fi: Cupa Aradului la înot - Ediţia a III-a - 10.000 lei; Zilele Judoului arădean - Ediţia a III-a - 12.000 lei ; Cupa Aradului Haltere - 25.000 lei.

> Totul a culminat cu pierderea unei sportive de excepţie, Bernadett Balint
> **OVIDIU MOŞNEAG**

La niciunul dintre aceste evenimente sportive, dăunătorul V. Bociort nu a binevoit să înştiinţeze sau să invite vreun reprezentant al Primăriei sau al CLM.

În consecinţă, solicităm pe această cale conducerii PSD Arad, în speţă deputatului Dorel Căprar, retragerea acestui personaj de la conducerea CSM pentru ca sportul arădean să mai aibă vreo şansă într-un viitor mai mult sau mai puţin apropiat - pentru că sunt aproape sigur că acesta nu are eleganţa şi demnitatea unui conducător de club ca atunci când se vede depăşit de situaţie să demisioneze", a declarat Moşneag. **JA-S.T.**

COMENTARIU

Simion Todoca

Ciolanul de la câine nu se ia!

Orice om care are acasă un câine ştie că dacă a apucat să-i arunce acestuia un os ar trebui să fie nebun să încerce să-l ia înapoi, pentru că ar risca să fie serios „avariat" din punct de vedere fizic. Guvernul Cioloş şi Iohannis sunt în situaţia unuia care ar trebui să recupereze osul aruncat de către altcineva şi nu ştie dacă ar trebui să-şi facă un pic de curaj, să riste, sau să lase patrupedul în plata domnului, să mănânce tot, urmând ca în ziua următoare să nu mai primească nimic, să rabde de foame, nu din cauza lui, ci din cauza celui care i-a dat porţia pe două zile. Desigur, PSD-ului i-ar conveni, electoral vorbind, ca Guvernul să se apuce să taie fără cruţare toate pomenile electorale aruncate de către Guvernul Ponta, resursele urmând să fie direcţionate spre acoperirea găurilor din buget provocate de relaxarea fiscală. Dacian Cioloş, însă, a declarat că măsurile de relaxare prevăzute în Codul Fiscal sunt bune pentru economie, aşa că trebuie păstrate. Totodată, a spus că şi creşterile salariale, mai ales în anumite domenii, sunt justificate şi necesare. De unde înainte de căderea Guvernului Ponta liberalii ţipau că este imposibil şi de-a dreptul sinucigaş să faci concomitent şi relaxare fiscală şi creşteri salariale, acum tac, pentru că Iohannis şi Cioloş nu îşi pot permite să taie din ce a dat Ponta, justificat sau nu.

> Premierul Cioloş va avea undă verde la creşteri salariale, însă după alegerile parlamentare va urma austeritatea

Dacă nu vor să-şi reteze craca electorală de sub picioare, preşedintele şi premierul vor da pomenile, chiar cu riscul de a tăia de la investiţii, lucru de care l-au acuzat pe Ponta. Pentru a fi sigur că poate să-şi ducă planurile la capăt, Dacian Cioloş poartă negocieri cu guvernatorul BNR, Mugur Isărescu, un duşman declarat al creşterilor salariale, cerându-i să facă ce ştie, indiferent de preţ, pentru a acoperi, la nevoie, necesarul pentru un an. Ce va urma după aceea, este treaba viitorului Guvern. Dacă, aşa cum speră şi plănuieşte Iohannis, va fi Guvern PNL, acesta va putea, dacă va fi nevoie, să taie salariile sau alte facilităţi, fluturând dispoziţiile sacrosante ale Comisiei Europene, FMI şi Banca Mondială. În perioada de un an de guvernare Cioloş, instituţiile respective, chiar dacă vor critica în continuare lipsa de prudenţă macrofinanciară, pe din dos îl vor lăsa pe premierul paşaportat de la Bruxelles să depăşească deficitul bugetar impus României, dar neacceptat de către Ponta. După aceea, însă, nu va mai fi vorba despre un mandat de un an, ci de unul de patru ani, în care guvernul nu se va mai abate niciun milimetru de la directivele europene, iar austeritatea va fi cuvântul de ordine. Asta, dacă nu cumva dă Dumnezeu ca duşmanii austerităţii din UE să o pună pe Merkel cu botul pe labe...

simion.todoca@russmedia.ro

Legea salarizării unitare, bâlbă sau calcul?

Ion Stan crede că nu vom avea o Lege a salarizării unitare până după alegerile parlamentare din 2016 şi instalarea noului Guvern.

ARAD. Preşedintele organizaţiei Noua Republică Arad, Ion Stan, consideră că amânarea legii salarizării unitare, până în vara - toamna anului viitor reprezintă o „bâlbă" a guvernului Cioloş. „Prima bâlbă cu greutate a lui KJ şi a lui Cioloş este amânarea legii salarizării unitare, pe care cei doi o plasau între priorităţile stringente. În condiţiile în care legea este ca şi finalizată de către fostul Guvern, tărăgănarea are o singură explicaţie: oricât de echilibrată şi bună ar fi, tot ar stârni o mulţime de proteste din partea celor nemulţumiţi. Părerea mea este că nu vom avea o lege a salarizării unitare nici măcar la sfârşitul lui 2016, ci abia în 2017, după alegeri. Vicepremierul Dâncu ar fi putut să spună că legea este gata, însă Cioloş şi Iohannis i-au cerut să se eschiveze, să spună că este nevoie de mai mult timp, pentru că salarizarea unitară trebuie să ţină cont şi de reformele care se vor face în administraţie. Dâncu s-a conformat, mai ales că şi PSD-ului îi convine tragerea de timp, orice nerealizare a Guvernului tehnocrat sporind nostalgia după Guvernul Ponta, cu câştigul electoral de rigoare. Pe de altă parte, ratarea unei ţinte atât de importante poate crea impresia că ratările vor curge una după alta, confirmând că aşa zisul Guvern de tehnocraţi a fost dinainte destinat a fi unul de sacrificiu, care să pregătească terenul pentru marea confruntare din 2016, mai întâi la alegerile locale, iar apoi, la parlamentare", mai spune Ion Stan. **JA-S.T.**

Ion Stan FOTO: JA

Până unde mergem cu depolitizarea?

Deputatul Ion Şcheau consideră că anomaliile din administraţie nu pot fi eliminate decât prin profesionalizare.

Ion Şcheau FOTO: JA

ARAD. În opinia deputatului PNL Ion Şcheau, depolitizarea aparatului administrativ central şi local nu este o problemă simplă, aceasta depinzând şi de resursele umane de care dispune la această oră guvernul tehnocrat. În primul rând, spune Şcheau, „trebuie să identifici numirile politice, la nivelul miniştrilor, secretarilor de stat şi prefecţilor". În privinţa celor din urmă, deputatul arădean găseşte că este nefiresc ca ei să fie, oficial, înalţi funcţionari de stat, dar să fie numiţi de Guvern. Normal ar fi să fie numiţi prin concurs sau să se revină la prefectul politic. „În momentul de faţă, sunt multe anomalii care trebuie corectate. În mod normal, Instituţia Prefectului ar fi alcătuită din tehnocraţi care să reprezinte comunitatea prin prisma legalităţii deciziilor puterii locale. Cu toate acestea, şeful instituţiei, prefectul, reprezintă Guvernul, care este politic, asigură punerea în aplicare a programului de guvernare. Cred că mai corect ar fi ca prefectul să redevină, pentru o perioadă, politic. Cel mai important lucru, însă, este profesionalizarea administraţiei, să nu se mai facă nicio numire pe criterii politice, ci pe competenţă profesională. Cei care vin la guvernare trebuie să-şi armonizeze agenda cu cea a cetăţeanului, începând de la cel mai înalt nivel şi terminând cu ultimul şef de la deconcentrate", conchide Ion Şcheau. **JA-S.T.**

Noua Dreaptă a obţinut „o primă victorie"

Confruntată cu peste 100 de protestatari din mai multe colţuri ale ţării, familia Colţeu a renunţat la evacuarea lui Iovu Biriş de la Nadăş

Angel Popescu FOTO: JA

ARAD. Mobilizaţi de către Noua Dreaptă Arad şi Timişoara, dar şi de asociaţia „Transilvania furată"din Bucureşti şi Braşov, peste 100 de oameni s-au deplasat, marţi, la Nadăş, unde familia Colţeu urma să vină cu executorul judecătoresc, pentru a-l evacua din locuinţă pe Iovu Biriş. Reprezentanţii familiei Colţeu au venit la ora stabilită, dar nici măcar nu au încercat să recurgă la evacuare, ci văzând mulţimea adunată, au făcut cale întoarsă. Preşedintele Partidului Noua Dreaptă Arad, Angel Popescu, a declarat că, înainte cu o zi, a prezentat comandantului jandarmilor o sentinţă judecătorească prin care executorului judecătoresc i se interzice să pătrundă în locuinţa lui Iovu Biriş. Acelaşi executor, spune Angel Popescu, prezentase la Jandarmerie o sentinţă anterioară, pentru a solicita sprijinul jandarmilor. „Acest caz strigător la cer a adus la Nadăş oameni din Giurgiu, Maramureş, Sălaj, Braşov, Timişoara, Bucureşti. Ne bucurăm că opinia publică a fost sensibilizată, considerăm că a fost o primă victorie, deşi suntem conştienţi că războiul va fi lung şi greu. Suntem încrezători că, în cele din urmă, oamenilor de la Nadăş li se va face dreptate, dar nu numai lor, ci şi celor de la Luncşoara, care au fost prezenţi şi peste tot în ţară unde, pe baza unor retrocedări nedrepte şi halucinante, oamenii au fost deposedaţi de bunurile lor. Ca să nu mai vorbim de cazurile în care cel jefuit a fost statul român", a declarat Angel Popescu. **JA-S.T.**

Purcaru prevede război PNL - PDL

Mircea Purcaru crede că eliminarea de pe liste a celor care au guvernat sub Boc şi Tăriceanu va declanşa un război aprig în PNL.

ARAD. Copreşedintele ALDE Arad, Mircea Purcaru, spune că „războiul intern" din PNL Arad se va acutiza în perioada următoare, având în vedere declaraţiile Alinei Gorghiu privind eliminarea de pe listele de candidaţi a tuturor celor care au fost implicaţi în guvernările Tăriceanu şi Boc. „Copreşedintele aşa zisului PNL, Alina Gorghiu, a declarat că oamenii care au participat la guvernările Boc şi Tăriceanu nu se vor mai regăsi pe liste la alegerile parlamentare din 2016. Chiar dacă în cazul foştilor liberali arădeni nu se pune problema, şi ei vor fi puternic afectaţi de situaţia foştilor PDL-işti. Este de presupus că Gheorghe Falcă nu va da curs deciziilor Alinei Gorghiu, menţinându-i pe liste pe acoliţii săi, dar Neluţu Cristina, chiar dacă el personal nu va dori, va fi obligat de către Gorghiu să riposteze, să intre în conflict cu Falcă. Partidul NeLiniştiţilor arădeni va deveni şi mai neliniştit, iar pentru a contracara ofensiva Alinei Gorghiu, aripa PDL-istă de la Arad se va bate la baionetă pentru a-şi impune cât mai mulţi candidaţi de primari în judeţ, pe care să se bazeze la alegerile parlamentare. Nemulţumirile acumulate vor exploda, iar oamenii vor pleca pe capete, orientându-se spre alte partide", declară Mircea Purcaru. Pe de altă parte, este de părere liderul ALDE Arad, „Toate sursele care au transmis ştirea spun că Alina Gorghiu a făcut declaraţiile pentru că aşa i-a cerut Iohannis. Nu ştiu dacă Iohannis s-a referit şi la guvernarea Tăriceanu, dar este clar că această referire s-a dorit o lovitură împotriva ALDE, în special împotriva lui Tăriceanu", conchide Mircea Purcaru. **JA-S.T.**

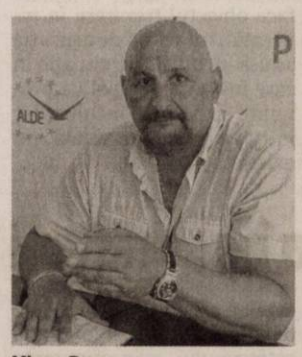

Mircea Purcaru FOTO: JA

Au furat dintr-o firmă FOTO: FAN

Furt de motorină şi acumulatori auto, în Zerind

ARAD. Poliţiştii de la Zerind au identificat doi tineri bănuiţi de comiterea unui furt dintr-o societate comercială din Zerind. În urma cercetărilor, s-a stabilit că, în perioada septembrie-noiembrie, tinerii, de 16 respectiv 18 ani, ambii din Zerind, ar fi pătruns prin efracţie în incinta unei societăţi de unde ar fi sustras 250 de litri de motorină şi 3 acumulatori auto, cauzând un prejudiciu de 2.500 de lei. **JA- A.B.**

245

de sancţiuni au împărţit poliţiştii rutieri în ultimele 24 de ore. Valoarea acestora se ridică la aproximativ 72.000 de lei. 122 au fost aplicate pentru depăşirea vitezei legale iar 123 pentru nefolosirea centurii de siguranţă, neacordare de prioritate, efectuarea de depăşiri neregulamentare şi alte abateri de la normele privind reglementarea circulaţiei pe drumurile publice.

Start la lucrări pentru viitorul teren UTA

ARAD. Informaţii de tot felul legate de stadionul UTA. Ba va fi gata la timp, ba nu va fi gata. Ultima vine, însă, de la reprezentanţii Primăriei Municipiului Arad, care anunţă că „au început procedurile pentru lucrările de investiţii aferente amenajării suprafeţei de joc a noului Stadion Municipal Francisc Neuman -UTA". În comunicatul remis de Municipalitate se mai arată că acestea „se vor derula în paralel cu reconstrucţia arenei, aflată în curs" sau că noul proiect „vizează echiparea terenului de fotbal cu sisteme de încălzire electrică, irigare şi drenaj, amenajarea noului gazon pe suprafaţa de joc, montare gazon artificial perimetral, etc". Valoarea investiţiilor a fost estimată de către proiectanţii care au realizat studiul de fezabilitate privind terenul de pe viitorul stadion UTA la 4,9 milioane lei. **JA-A.B.**

Au început procedurile FOTO: FAN

Mita, absentă la Apel

Cum Tribunalul Arad a condamnat doi poliţişti pentru o „mită" de 600 de lei şi cum Curtea de Apel Timişoara i-a achitat pentru că fapta nu există.

„Mita de la rutieră", condamnată de Tribunal, achitată de Curtea de Apel Timişoara FOTO: JA

ARAD. Pe parcursul procesului, cei doi poliţişti nu au recunoscut fapta reţinută în sarcina lor, declarând totodată că nu au solicitat şi primit vreo sumă de bani de la denunţător sau de la numitul C.M. pentru a nu-şi îndeplini corespunzător atribuţiile de serviciu.

Însă, în sentinţa pronunţată, Tribunalul Arad a arătat că: „Din declaraţiile denunţătorului, dar şi din declaraţiile martorului C.M. rezultă că cei doi inculpaţi, la solicitarea şi în înţelegere cu C.M., au acceptat să nu-şi îndeplinească atribuţiile de serviciu, respectiv de a nu lua măsurile legale faţă de B.V.M. care a condus un autoturism pe drumurile publice fără a poseda permis de conducere, acceptând să primească în schimb o sumă de bani. Din conţinutul convorbirilor telefonice ale martorului C.M. dar şi din înregistrările în mediul ambiental rezultă că acest martor a primit de la denunţător suma de 600 lei, după ce în prealabil a solicitat denunţătorului să schimbe bancnotele oferite iniţial, cu alte bancnote, la magazinele din localitatea Curtici. Din atitudinea comportamentală a celor doi inculpaţi rezultă clar faptul că aceştia avuseseră o înţelegere anterioară şi că se aşteptau să primească o sumă de bani. Toate aceste aspecte vin să infirme susţinerile inculpaţilor, potrivit cărora nu ar fi pretins şi primit nici o sumă de bani".

Au contestat probele

Avocaţii celor doi poliţişti au susţinut că probele au fost obţinute ilegal, respectiv faptul că martorul C.M. a fost determinat prin ameninţare de organele de urmărire penală să predea banii celor doi inculpaţi, pentru a-i provoca astfel să comită infracţiunea şi a se obţine prin înregistrări probele necesare inculpării acestora.

„Analizând acest aspect, instanţa constată că o parte din afirmaţii sunt corecte, dar nu pot duce la concluzia că probatoriul administrat este nul. Astfel, în discuţiile telefonice purtate de martorul C.M. cu o persoană neidentificată, în timp ce se afla în sediul Parchetului de pe lângă Tribunalul Arad, rezultă că organele de urmărire penală i-au propus să colaboreze cu acestea pentru probarea întregii activităţi infracţionale, afirmând totodată că dacă va proceda aşa va primi doar o amendă. Aspectele spuse atunci prin telefon de martor s-au materializat prin scoaterea sa de sub urmărire penală pentru complicitate la infracţiunea de luare de mită, primind doar o amendă administrativă. Sigur, la o privire sumară asupra acestor elemente s-ar putea trage concluzia că martorul a fost determinat să aibă un anumit comportament pentru a provoca pe inculpaţi să comită o infracţiune cu scopul obţinerii de probe, însă o astfel de interpretare este total greşită", se arată în sentinţa pronunţată de Tribunalul Arad.

Apelul

Împotriva acestei sentinţe au declarat apel Parchetul de pe lângă Tribunalul Arad şi inculpaţii. Curtea de Apel Timişoara a admis recursul inculpaţilor şi l-a respins ca nefondat pe cel declarat de Parchetul de pe lângă Tribunalul Arad împotriva aceleiaşi sentinţe. Instanţa timişoreană a dispus achitarea poliţiştilor arădeni după ce au arătat că „învinuitul C.M. a fost pus, în mod direct şi explicit, în faţa următoarei alternative: fie acceptă să continue săvârşirea infracţiunii şi să obţină probe împotriva celor doi inculpaţi, urmând ca drept răsplată să fie scos de sub urmărire penală şi să primească o amendă administrativă în cuantum de 1.000 lei, fie să nu colaboreze, urmând să fie trimis în judecată (cu riscul de a fi condamnat la o pedeapsă cu închisoarea, care ar fi pus capăt carierei sale de poliţist)". Curtea de Apel Timişoara a mai arătat în motivarea soluţiei că împrejurarea descrisă mai sus „rezultă foarte clar din discuţia telefonică purtată de învinuit cu o persoană (al cărei nume nu este menţionat în procesul verbal de redare) la data de 20.04.2012, în jurul orei 16:00, discuţie care, se pare, a fost purtată în timp ce învinuitul se afla chiar în sediul unităţii de parchet şi de faţă cu procurorul de caz. Această discuţie se coroborează cu menţiunile din cuprinsul rechizitoriului, în sensul că învinuitul C.M. a fost scos de sub urmărire penală şi i s-a aplicat o amendă administrativă de 1.000 de lei (10 milioane de lei vechi - sumă care apare menţionată în discuţia telefonică)". Procurorul a susţinut că învinuitul C.M. a colaborat de bună-voie, însă Curtea de Apel Timişoara a precizat că „probele de la dosar infirmă această susţinere".

JA-I.C.

Probele, excluse de la dosar

În acest context, instanţa de apel a decis că „mijloacele de probă obţinute în baza activităţii infracţionale continuate de învinuitul C.M. trebuie excluse din materialul probator (inclusiv declaraţiile învinuitului C.M. date în faza de judecată, în calitate de martor, întrucât şi faţă de acestea există o suspiciune rezonabilă că pot fi influenţate de soluţia adoptată de procuror faţă de acesta - pentru C.M. soluţia de scoatere de sub urmărire penală nu este definitivă, aceasta poate fi infirmată şi se poate dispune trimiterea în judecată)" şi că „mijloacele de probă rămase în urma operaţiunii de excludere (declaraţiile martorului-denunţător şi flagrantul organizat faţă de învinuitul C.M. - şi acesta parţial eşuat, întrucât banii, în cupiura marcată de organele de urmărire penală, nu au fost găsiţi asupra învinuitului), oferă date în legătură cu activitatea presupus infracţională a învinuitului C.M. (care nu face obiectul trimiterii în judecată), nu şi faţă de acuzaţia adusă inculpaţilor, situaţie în care instanţa de apel va pronunţa achitarea inculpaţilor întrucât fapta imputată nu există".

Ioţcu vrea înapoi şefia Consiliului Judeţean

Avocaţii lui Nicolae Ioţcu au cerut ca acesta să se întoarcă la conducerea instituţiei judeţene.

ARAD. Termenul de luni din procesul în care Nicolae Ioţcu, preşedintele Consiliului Judeţean Arad (CJA), este judecat pentru trafic de influenţă a fost unul total inedit. În primă fază, apărătorii lui Ioţcu au cerut recuzarea completului de judecată C1 penal, care judecă acest dosar. Solicitarea avocaţilor a fost analizată aproape instant. Completul C2 penal a hotărât că se „respinge cererea de recuzare formulată de către inculpatul I. P. N., cu privire la preşedintele completului de judecată C1-PI, doamna judecător C. D., învestit prin repartizare aleatorie cu soluţionarea dosarului nr. 6310/30/2015. Restituie dosarul aceluiaşi complet de judecată căruia i-a fost repartizat - C1 penal - în vederea soluţionării. Fără cale de atac".

Aşa că dosarul s-a întors înapoi la primul complet care şi-a propus să înceapă audierile. Însă, surpriză! Potrivit pressalert.ro, Adrian Nedelciu, care şi el este inculpat în acest dosar, a plecat de la instanţă cu tot cu avocatul lui. Site-ul de ştiri mai scrie că procurorul de caz a solicitat amendarea avocatului lui Nedelciu pentru atitudinea lui faţă de instanţă. Un lucru este sigur: Nedelciu va fi adus cu mandat la următorul termen.

Ioţcu vrea înapoi

Potrivit încheierii judecătorilor, avocaţii lui Nicolae Ioţcu au cerut ca acesta să fie scos de sub control judiciar şi să i se permită să se întoarcă în fruntea CJA. Dar nici aceste cereri nu au avut sorţi de izbândă în faţa judecătorilor Tribunalului Timiş. „Respinge cererea de revocare a controlului judiciar formulată de inculpatul I.P.N., prin apărători aleşi, ca nefondată. Respinge cererea de modificare a măsurii controlului judiciar a inculpatului I.P.N. în sensul de înlăturare a obligaţiei de a nu exercita profesia, meseria sau de a nu desfăşura activitatea în exercitarea căreia a săvârşit fapta. Menţine măsura controlului judiciar a inculpatului I.P.N., dispusă prin încheierea din 06.10.2015 a Tribunalului Timiş, urmând ca legalitatea şi temeinicia măsurii controlului judiciar să fie verificate din nou, înainte de expirarea termenului de 60 de zile prevăzut de lege, respectiv data de 21.01.2016", se arată în sentinţa pe scurt a Tribunalului Timiş. **JA-A.G.**

După Sfântul Nicolae

Pentru că Adrian Nedelciu a fugit de la Tribunal, iar judecătorii au dorit ca audierile să îi cuprindă pe toţi inculpaţii, s-a decis amânarea procesului. Drept urmare, următoarea înfăţişare va avea loc în data de 8 decembrie, la două zile după Sfântul Nicolae. Rămâne de văzut ce „cadouri" vor primi inculpaţii Nicolae Ioţcu, Adrian Nedelciu şi Alin Pătraşcu de la judecătorii Tribunalului Timiş.

Nicolae Ioţcu vrea să se întoarcă la CJA FOTO: A.G.

Au informat cetăţenii FOTO: FAN

IPJ Arad îi vrea pe „arădeni în siguranţă"

ARAD. Inspectoratul de Poliţie Judeţean Arad a demarat campania „Arădenii în siguranţă", iar poliţiştii Compartimentului de Analiză şi Prevenire a Criminalităţii împreună cu poliţiştii de proximitate au desfăşurat deja câteva activităţi care au avut drept scop creşterea gradului de siguranţă a cetăţeanului, prin asigurarea unui climat de securitate publică. Poliţiştii au desfăşurat activităţi preventive în zonele aglomerate din Arad, respectiv pieţe, supermarketuri, scopul acestora fiind diminuarea condiţiilor favorizante a infracţiunilor de furt. În cadrul acestor activităţi au fost purtate discuţii despre recomandări preventive cu cetăţenii şi au fost distribuite materiale informativ-preventive. **JA-I.C.**

Raidurile pompierilor prin cluburile arădene continuă

ARAD. Săptămâna trecută ofiţerii şi subofiţerii Inspectoratului pentru Situaţii de Urgenţă Arad au continuat controalele la societăţi comerciale cu domeniul de activitate alimentaţie publică (cluburi, discoteci, baruri, restaurante) din Arad.

Controalele au avut loc atât ziua, cât şi noaptea. Inspectorii au verificat 7 societăţi unde au fost depistate 20 de nereguli (lipsa autorizaţiei de securitate la incendiu, deficienţe privind organizarea apărării împotriva incendiilor, lipsa sau reducerea gabaritului căilor de evacuare sau deficienţe privind existenţa şi funcţionalitatea mijloacelor tehnice de apărarea împotriva incendiilor).

„Pentru aceste nereguli au fost aplicate 13 sancţiuni în valoare totală de 63.500 lei. O parte din nereguli au fost sancţionate cu avertisment sau remediate pe timpul controlului", a declarat căpitanul George Pleşca, purtătorul de cuvânt al ISU Arad. **JA-I.C.**

Sport

„Mă bucur că Aradul a rămas pe harta raliurilor din România

Mihai Leu, organizator Raliul Aradului

96

puncte a izbutit să înscrie rugbistul Alexandru Puşcaşu (CSU Aurel Vlaicu Arad) în ediţia recent încheiată a Diviziei Naţionale de seniori, al doilea eşalon valoric în sportul cu balonul oval. Zestrea, obţinută prin două eseuri, 10 transformări şi 22 lovituri de pedeapsă, l-a ajutat să încheie pe locul 6 în ierarhia marcatorilor.

„Buburuzele" au pierdut derby-ul

ARAD. Derby-ul seriei de vest din cadrul CN Under 16 la baschet feminin s-a disputat, duminică, la sala „Decebal", câştig de cauză având oaspetele: LPS Arad vs. Napoca Cluj 40-43. Meciul a fost unul palpitant, cu echipa clujeană mai mereu la conducere, apărări aprige, dar şi ofensive în pană de idei. Astfel, Napoca a strâns a şaptea victorie din tot atâtea dispute, iar fetele prof. Ildiko Prisacariu au contabilizat a doua înfrângere. **JA-D.L.**

„Să joace ca la Tărlungeni, nu ca şi în meciul cu UTA"

PÂNCOTA. Şoimii au de dat un examen extrem de dificil, azi, de la ora 14, chiar la Pâncota, în faţa celor de la Gaz Metan, considerată de mulţi cea mai bună echipă din serie. Ionuţ Popa nu prea înţelege de unde fluctuaţia de formă a medieşenilor, care au jucat una cu UTA şi cu totul altceva la Tărlungeni. Dar, „Mister" îşi doreşte ca Gaz Metan să se prezinte şi la Pâncota, precum la ultimul joc.

Dorinţa lui Ionuţ Popa

Antrenorul Şoimilor nu are o explicaţie ce se întâmplă cu Gaz Metan, dar spune: „Am văzut şi eu că în doar o săptămână, Gaz Metan a făcut două meciuri diametral opuse. Nu înţeleg de ce, dar pot exista explicaţii. Ori se fac schimbări în echipă şi asta dăunează, ori se schimbă planul tactic şi jucătorii nu se adaptează de la o săptămâna la alta. Poate forma sportivă, sau viaţa extrasportivă, cine ştie? Oricum, Gaz Metan are cel mai bun lot din serie, însă trebuie să câştigăm, chiar dacă sunt peste noi ca valoare. Nu contează acum nici cum va fi terenul, moale, sau mic, vrem cele trei puncte. Înţeleg că mai mulţi titulari de la ei nu vor evolua la Pâncota, iar dacă e aşa, am şi eu o dorinţă: să joace ca la Tărlungeni, nu ca şi în meciul cu UTA" - spune Ionuţ Popa.

Ionuţ Popa FOTO: FAN

La Şoimii va lipsi Danci, suspendat, iar A. Mihai şi Pirtea sunt incerţi. În schimb, revine Issa, după suspendare. Meciul va fi arbitrat de Dan Dreve (Cluj) - la centru, ajutat de Adrian Mărginean (Aiud) şi Iulius Timar (Marghita) - asistenţi. **JA-L.S.**

UTA menajează trei jucători

Botiş, Chindriş şi Curtuiuş nu au făcut deplasarea la Mioveni, fiind odihniţi. Mai sunt şi doi suspendaţi.

Chindriş a fost menajat pentru meciul de la Mioveni, la fel ca alţi doi coechipieri FOTO: C. ANDRA

ARAD. După victoria cu Universitatea Cluj, UTA nu are timp de respiro, căci azi, de la ora 17, joacă la Mioveni. Un meci dificil, împotriva unei echipe ce a pornit cu gânduri mari, dar „socoteala de acasă nu s-a potrivit cu cea din târg". A plecat şi antrenorul Claudiu Niculescu, iar acum, Calvin et comp. îşi doresc doar să prindă play-off-ul.

UTA, în schimb, a ales, surprinzător, să menajeze câţiva jucători, aşa că misiunea „alb - roşilor" nu va fi deloc uşoară.

Deschis oricărui rezultat

Antrenorul UTA-ei, Roland Nagy, a comentat acest meci: „Întâlnim o echipă care la începutul campionatului şi-a dorit mult mai mult. Au avut un parcurs pozitiv după schimbarea băncii tehnice, obiectivul lor e play-off-ul. Acum stau sub linie şi e limpede că îşi doresc victoria. Noi, în ultimele două deplasări, am scos un singur punct, dar venim după o victorie importantă cu Clujul, avem moral bun. Ambele echipe suntem după parcurs pozitiv, meciul e deschis oricărui rezultat. Încercăm să ne facem treaba cât mai bine".

Trei jucători menajaţi

Fără Hlistei şi Strătilă, ambii suspendaţi, plus Botiş, Chindriş şi Curtuiuş, menajaţi, s-a apelat la doi juniori, Lazăr şi Dinculescu, incluşi în lotul pentru Mioveni.

„E rândul unora să profite de acest moment, să demonstreze că sunt soluţii oricând. Dintre cei tineri, este posibil să debuteze unul sau altul, au făcut treabă bună atât în Liga Elitelor cât şi la echipa a II-a. Avem un nucleu mare, avem deschidere spre toţi jucătorii, aşa cum e normal şi, cum am spus, trebuie să profite de şansă", a explicat antrenorul Roland Nagy.

LEO SFÂRA
leo.sfara@russmedia.ro

Raliul Aradului, confirmat în 2016

ARAD. Federaţia Română de Automobilism Sportiv (FRAS) a anunţat calendarul competiţional al anului 2016, Raliului Aradului figurând drept a treia etapă a CN de Raliuri, între 13-15 mai.

Aflat la a opta ediţie, Raliul Aradului se va desfăşura tot pe macadam, plus o probă superspecială pe asfalt, urmând a fi şi etapă în Trofeul Europei, lucru cu care se mai poate lăuda un singur raliu din cele 8 programate în 2016, Tulcea (2-4 iunie; macadam). De remarcat că runda arădeană, organizată de fostul mare boxer şi pilot Mihai Leu, va face parte şi din întrecerea Rally2, una care va cuprinde 8 „opriri".

Campionatul Naţional de Raliuri va debuta la Braşov, între 18-19 martie, ultima etapă fiind programată în octombrie, Raliul Harghitei.

Reamintim că echipajul S. Tempestini - D. Pulpea, pe un Ford Fiesta R5, a câştigat ambele probe ale Raliului Aradului 2015, iar la finele sezonului s-au încoronat campioni ai României. **JA-D.L.**

Spectacol pe patru roţi la Raliul Aradului FOTO: JA

Dramatism în Olimpiada Gimnaziilor la fotbal!

ŞIRIA. Şapte echipe de elevi s-au întrecut la Şiria în turneul zonal din cadrul unei competiţii nou-apărute: Olimpiada Gimnaziilor (OG). Câştig de cauză au avut gazdele de la Şc. Gim. „Ioan Slavici" Şiria (prof. Daniel Dragoş şi Lucian Oniţa), care au triumfat după un ultim act dramatic, în care au revenit de la 0-2 în faţa Şc. Gim. Galşa, impunându-se în urma executării penaltiurilor, scor 4-2. Astfel, şirienii au obţinut calificarea în faza următoare a OG, nivelul rural, faza judeţeană, dar au câştigat şi „Cupa de Toamnă". Pe podium au mai urcat elevii din Olari (3-4 în semifinale cu Şiria), 5-2 în finala mică cu echipa din Covăsânţ (2-5 în semifinale cu Galşa).

La final s-au acordat şi două premii speciale, care au revenit şirienilor Răzvan Tălmaciu (cel mai bun portar) şi Cristian Suciu (MVP). **JA-D.L.**

Succese arădene în Polonia

KROSNO. Judoka arădeni au avut o comportare meritorie la un turneu internaţional în Polonia, la Krosno. O competiţie care a adunat la start 280 sportivi, reprezentând 7 ţări. Cu precizarea că în afara lui David Turc, legitimat sub culorile CS Municipal Arad, toţi ceilalţi judoka arădeni reprezintă şcoala CSŞ Gloria, coordonată de prof. Mihai Telechi, iată rezultatele obţinute de reprezentanţii delegaţiei arădene, la diferite categorii de vârstă şi greutate:

Loc I: Cristian Iurasciuc, Dan Mraz şi David Turc; Loc II: Duşan Mraz; Loc III: Adrian Ostoin, Andrei Ţole, Denis Cucuiat, Darius Volinter şi Emeric Bogoj; Loc V: Răzvan Bobiş şi Eduard Gall. **JA-D.S.**

Un nou bal sub panoul european

TRUTNOV. După o călătorie obositoare de 800 km, delegaţia Univ Goldiş ICIM Arad a ajuns, marţi seara, la Trutnov (Cehia), unde astăzi, ora 19,30, va disputa al doilea joc din cadrul actualei ediţii a Ligii Europei Centrale la baschet feminin. Adversara galben-albastrelor debutează în actualul sezon al CEWL, iar în campionatul Cehiei ocupă locul secund, cu 8 victorii şi 2 eşecuri.

De partea cealaltă, arădencele au o victorie, tot pe pământ ceh, la Ostrava (scor 97-62) şi chiar în absenţa Ancuţei Stoenescu (convocată în lotul naţional de senioare) vor încerca să bifeze un al doilea succes. Tehnicianul Jose Araujo a vorbit despre ce a fost şi ce va urma pentru Univ Goldiş ICIM: „Cu Rapid a fost un meci simplu, fără probleme. Cu Braşov însă am avut momente de cădere, şi la asta trebuie lucrat, la partea de constanţă. Meciul cu Trutnov va fi un test pentru noi. Trebuie să devenim din ce în ce mai buni. Ne aşteaptă un program nebun în decembrie. Dar asta e, trebuie să supravieţuim şi acestui ritm infernal".

Pentru arădence urmează jocul de sâmbătă, ora 19, din „Polivalenta" arădeană cu Univ Cluj, în Liga Naţională, pentru ca, miercuri, 2 decembrie, tot la Arad, să sosească CSU Braşov pentru prima manşă a sferturilor de finală ale Cupei României. **JA-D.S.**

Monique Reid, într-o incursiune spectaculoasă FOTO: C. ANDRA

Fotbal - Campionatul Judeţean Promoţie

Seria A, etapa 12. Rezultate: Mureşana Mândruloc – Gloria Secusigiu 0-5, Voinţa Macea – Real Horia 9-0, Viitorul Pereg – Victoria Nădlac 3-2, Gloria Neudorf – Şoimii Livada 0-0 (întrerupt min. 12 pentru lovirea arbitrului Daniel Bondar de către un jucător al echipei gazdă). Jocul Lunca Teuz Sînpaul – Cizitens Of Arad se dispută duminică, 29 noiembrie.

Clasamentul

1. SECUSIGIU	12	11	0	1	52-14	33
2. NĂDLAC	12	9	0	3	41-13	27
3. PEREG	12	8	1	3	36-24	25
4. CITIZENS	11	6	1	4	27-28	19
5. LIVADA	11	5	2	4	37-33	17
6. NEUDORF	11	3	3	5	20-40	12
7. LT SÎNPAUL	11	3	2	6	23-29	11
8. HORIA	12	3	2	7	31-45	11
9. MACEA	12	2	2	8	31-42	8
10. MÂNDRULOC	12	1	1	10	17-47	4

Seria B, etapa 12. Rezultate: Naţional Sintea Mare – Naţional Sebiş II 9-1, Viitorul Caporal Alexa – Crişul Chişineu Criş 1-2, CS Beliu – AS Pro Gurba 0-1, CS Moneasa – Victoria Seleuş 3-3. Jocul Speranţa Chier – Podgoria Şiria nu s-a disputat (lipsă asistenţă medicală).

Clasamentul

1. SINTEA MARE	12	10	0	2	37-20	30
2. BELIU	12	9	1	2	35-11	28
3. ŞIRIA	11	8	2	1	49-12	26
4. MONEASA	12	7	2	3	37-20	23
5. PRO GURBA	12	5	2	5	20-41	17
6. SELEUŞ	12	4	3	5	26-14	15
7. SEBIŞ II	12	3	1	8	20-28	10
8. CRIŞUL CRIŞ II	12	2	3	7	23-35	9
9. CAPORAL ALEXA	12	2	3	7	17-29	9
10. CHIER	11	0	1	10	13-67	1

Participanţi la eveniment FOTO: FAN

UVVG: „Ziua Facultăţii", la „Ştiinţe Economice"

La a IV-a ediţie au fost invitaţi elevi de la liceele arădene dar şi parteneri din mediul de afaceri.

ARAD. Facultatea de Ştiinţe Economice, Inginerie şi Informatică din cadrul Universităţii de Vest „Vasile Goldiş" a organizat, recent, în Campusul Universitar „Vasile Goldiş", cea de-a IV-a ediţie a „Zilei Facultăţii", eveniment realizat la iniţiativa prof. univ. dr. Coralia Adina Cotoraci, rectorul UVVG, unde au participat studenţi şi cadre didactice din cadrul Facultăţii, elevi de la liceele arădene, dar şi parteneri din mediul de afaceri.

„Ziua Facultăţii" - după cum ne-a spus decanul acesteia, conf. univ. dr. Andrei Anghelina - s-a desfăşurat în trei etape. Elevii liceelor arădene şi studenţii au fost antrenaţi la o discuţie, în cadrul căreia prof. univ. dr. Michael Bulzan, de la Fuqua School of Business din Statele Unite ale Americii, a realizat o prezentare privind orientarea în carieră şi alegerea traseului profesional.

Apoi, sub genericul „Firmele se prezintă elevilor şi studenţilor", partenerii tradiţionali din mediul de afaceri - Auto Schunn, Banca Comercială Română, Kiwi Finance şi alţi invitaţi - şi-au prezentat domeniul de activitate şi relaţia de antreprenoriat pe care o au cu Facultatea de Ştiinţe Economice, Inginerie şi Informatică, din cadrul UVVG.

Workshopul „Evoluţii recente în politica monetară", a reprezentat a treia parte a evenimentului, invitat special fiind prof. univ. dr. Silviu Cernea, de la Universitatea din Timişoara, fost membru în Consiliul de Administraţie al Băncii Naţionale Române, care a avut o prelegere pe această temă. **JA-V.F.**

Program bogat

Din câte am aflat, a fost un program foarte bogat destinat elevilor de la Liceul Economic, Liceul Teologic Baptist „Alexa Popovici", Liceul Forestier şi Liceul din Vinga, dar şi studenţilor facultăţii.

Interviu JA. **Filip Rotaru, artist fotograf**

„Retrospectiva" lui Filip

Artistul va deschide miercuri, 2 decembrie, la Sala „Clio", o expoziţie personală.

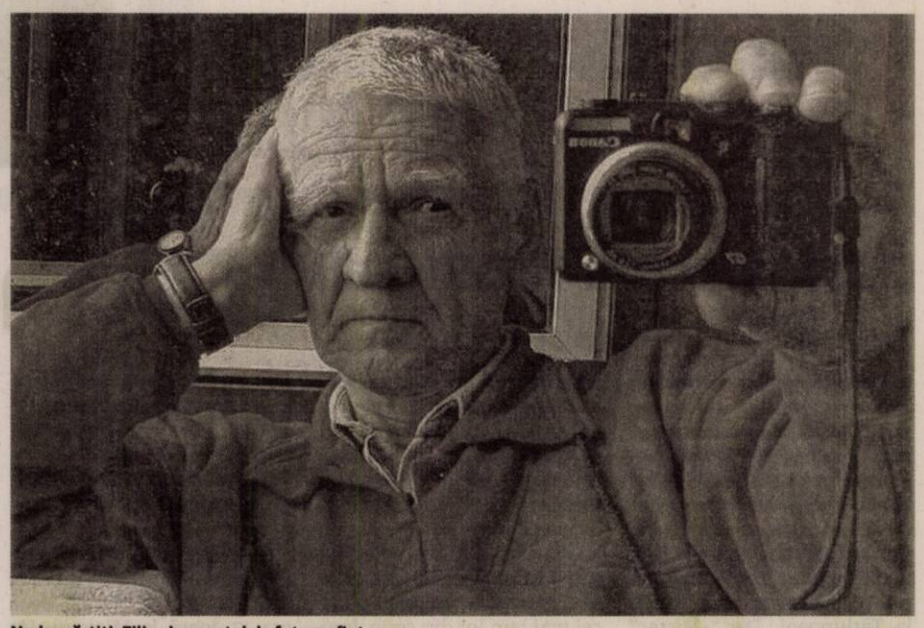

Nedespărţiţi: Filip şi aparatul de fotografiat FOTO: FAN

Activezi de aproape jumătate de secol în cadrul Foto Club Arad. Ce te-a atras spre fotografie?

FILIP ROTARU. Eu am fost atras de mai multe pasiuni. Între principalele mele hoby-uri pe primele trei locuri ar fi turismul montan, autoapărarea (am centura neagră 4 DAN) şi, nu în ultimul rând, fotografia. Am început să fac fotografii prin anii 1965-1966. Bineînţeles, primele au fost făcute în familie, pe primul loc fiind cele cu fiul meu...

Ai avut, pe urmă, anumite teme preferate?

FILIP ROTARU. Nu am avut niciodată teme preferate. Am fotografiat de toate: nuduri, portrete, instantanee, reportaj, macro, peisaje, arhitecturi, etc. etc. Am fost şi sunt la zi cu tendinţele din fotografie, am experimentat mult dar m-am dus pe drumul meu: preponderent clasic şi ce îmi place mie.

Te-am văzut în multe expoziţii. Le mai ştii numărul?

FILIP ROTARU. Am participat - şi am fost admis - la zeci de saloane foto (cu jurizare) interne şi internaţionale. Să nu mai vorbim de prezenţele în expoziţiile Foto Club Arad la care, evident, în atâţia ani, nu le mai ştiu numărul.

Acum eşti pregătit să vii în faţa iubitorilor artei fotografice cu o „personală". Despre ce este vorba?

FILIP ROTARU. Va fi cea de-a şaptea expoziţie personală şi se va numi „Retrospectiva". Ea va cuprinde 95 de lucrări grupate în 11 categorii: Flori şi macro; Oameni în diverse activităţi; Animale, insecte, păsări şi macro; Diverse; Sport; Peisaje citadine toamnă-iarnă; Ape, cascade, cataracte; Peisaje diverse (nori, munţi, pădure câmpie); Nuduri; Portrete; Arhitectură în peisaj.

O întrebare de final: când va avea loc evenimentul?

FILIP ROTARU. Vernisajul expoziţiei „Retrospectiva" - organizată cu sprijinul Foto Club Arad, Complexului Muzeal Arad şi Foto Lux - se va desfăşura miercuri, 2 decembrie, de la ora 18.00, în sala „Clio" (de pe str. Horia, nr. 10). Invit, încă de pe acum, pe toţi iubitorii de artă fotografică să fie alături de mine la această expoziţie, care cred că mă reprezintă, pentru a admira aproape o sută de lucrări din cele (neştiute ca număr) pe care le-am făcut de-a lungul anilor.

> Am experimentat mult în arta fotografică, dar m-am dus pe drumul meu

Vă aştept cu drag!

VASILE FILIP
vasile.filip@russmedia.ro

Filip Rotaru

• S-a născut, în martie 1942, în Arad; • Este de profesie inginer, în prezent pensionar; • Membru activ al Foto Club Arad din 1973; • A participat cu lucrări în foarte multe expoziţii personale şi de grup, în ţară şi peste hotare.

Într-un dialog transdisciplinar

La „Moise Nicoară", în Conferinţa internaţională „Lumina în ştiinţă, tehnologie, natură şi cultură".

Acad. Basarab Nicolescu (stânga) şi acad. Solomon Marcus FOTO: V.F.

ARAD. În contextul proiectului cultural-didactic „Lumina dinăuntru şi lumina dinafară", desfăşurat în cadrul Anului Internaţional al Luminii, la Colegiul Naţional „Moise Nicoară" are loc Conferinţa internaţională „Lumina în ştiinţă, tehnologie, natură şi cultură".

Deschiderea oficială s-a făcut, ieri, în sala festivă a prestigiosului liceu arădean şi s-a bucurat de prezenţa conducerii şcolii gazdă, a reprezentanţilor I.Ş.J. şi MOODLE România, evident, nu în ultimul rând, a invitaţilor de onoare: acad. Basarab Nicolescu şi acad. Solomon Marcus.

După discursurile inaugurale, care au scos în evidenţă importanţa evenimentului, acad. Basarab Nicolescu a susţinut un referat cu tema „Lumina în lumină - lumina în ştiinţă cultură şi societate" şi, tot în plen, acad. Solomon Marcus a prezentat lucrarea „De ce le ascundem tinerilor prietenia dintre culori, sunete, forme, cuvinte, gusturi, mirosuri şi planete?".

Dialoguri pe secţiuni

Într-un dialog transdisciplinar, sub genericul „Lumina dinăuntru şi lumina dinafară", lucrările conferinţei au continuat (şi continuă şi astăzi) în cele trei secţiuni: „Metafizica luminii" (moderatori: prof. dr. Anca Mustea, prof. dr. Janina Flueraş, prof. univ. dr. Nicolae Iuga şi dr. Irina Dincă), „Fizica luminii" (moderatori: prof. Ioan Stan şi Cosmin Herman, manager MOODLE România), „Didactica luminii" (moderator: Andreia Nicoleta Maxim).

Metoda transdisciplinară

„Conferinţa organizată la Colegiul Naţional «Moise Nicoară» - ne-a spus prof. Mirela Mureşan, coordonatorul şi moderatorul evenimentului - constituie momentul de apogeu al unui proiect cultural-educativ mai amplu, conceput în premieră în învăţământul preuniversitar, proiect destinat Luminii dinăuntru şi luminii dinafară („Inner and Outer Light"). Această conferinţă îşi propune să demonstreze că problematica generoasă şi complexă a luminii nu poate fi abordată eficient şi consistent decât prin apelul la metodologia transdisciplinară.

Conferinţa oferă cadrul adecvat, în care întâlnirea dintre teoreticieni, cercetători şi practicieni, dintre elevi, studenţi şi profesori să faciliteze un autentic dialog transdisciplinar pe tema luminii, precum şi găsirea unor soluţii didactice de aplicare a transdisciplinarităţii în educaţie".

Conferinţa se adresează tuturor cadrelor didactice din învăţământul universitar şi preuniversitar, cercetătorilor, specialiştilor în educaţie, elevilor şi studenţilor interesaţi de problematica luminii şi a modalităţilor de predare-învăţare a acestei teme transdisciplinare.

Târg de carte

Cu ocazia acestui eveniment, pe holul liceului este organizat un târg de carte în cadrul căruia sunt expuse lucrări apărute la Editura „Curtea Veche" Bucureşti şi Editura „Junimea" Iaşi. **JA-V.F**

Obiective

Principalele obiective ale proiectului sunt: • Conştientizarea şi înţelegerea importanţei luminii în viaţa de zi cu zi a fiecărui individ şi a întregii societăţi umane; • Stimularea creativităţii didactice/educaţionale prin aplicarea metodologiei transdisciplinare în abordarea problematicii luminii; • Crearea unei platforme cu resurse educaţionale şi informative destinate tematicii inter, pluri şi transdisciplinare a luminii.

„Curriculum integrat" în Malta

Profesori de la Colegiul Naţional „Elena Ghiba Birta", în căutarea cunoaşterii.

ARAD. În cadrul proiectului „Specialişti pentru un Curriculum integrat", s-a desfăşurat, recent, prima mobilitate a cadrelor didactice, un număr de cinci profesori de la Colegiul Naţional „Elena Ghiba Birta" luând parte la cursul „CLIL- Methodology & ICT Tools for Teachers Working with CLIL", susţinut de furnizorul ETI (Executive Training Institute) din Malta.

„Profesorii care au participat la acest proiect şi-au dezvoltat competenţe privind integrarea unor elemente de conţinut în limba engleză în cadrul disciplinelor predate, în ceea ce priveşte proiectarea didactică, la nivel de utilizare a metodelor şi tehnicilor CLIL, la nivel de exploatare didactică a Internetului, toate activităţile fiind derulate în contextul lucrului în echipă, grupele fiind constituite în funcţie de disciplinele predate", ne-a spus managerul de proiect, prof. Camelia Avramescu.

Experienţe noi

Mărturiile participanţilor la curs arată impactul asupra dezvoltării personale şi profesionale.

Prof. Marius Ţiu: „Prima săptămână a fost dedicată conceperii planurilor de lecţie conform standardelor CLIL, pornind de la cei «5C» (cunoaştere, conţinut, competenţe, comunicare, comunitate) iar a doua săptămână a constat în muncă de grup folosind tehnici variate şi resurse digitale disponibile online".

Prof. Gabriel Marinescu: „În cadrul mobilităţii am experimentat formatul WebQuest, care este o alternativă modernă la mijloacele tradiţionale de învăţare, cu mare priză atât la nivelul profesorilor, cât mai ales la cel al elevilor".

> Experienţa malteză a fost, pentru noi toţi, semnificativă
>
> **LIVIA MARINESCU**

Prof. Lilla Pellegrini: „Urmează diseminarea şi implementarea cunoştinţelor însuşite, începând de la nivelul şcolii, atât în rândul profesorilor, dar mai ales în rândul elevilor, continuând apoi la nivelul cadrelor didactice din municipiu".

Prof. Livia Marinescu: „Participarea la această mobilitate a fost, de fapt, o excelentă oportunitate pentru noi, profesorii români, cât şi pentru colegii noştri din zece ţări europene, de a ne angaja în noi experienţe de învăţare, de a conştientiza, dacă mai era nevoie, că sintagma «lifelong learning» are aplicabilitate în orice domeniu, în orice disciplină. Într-adevar, în fiecare zi învăţăm ceva nou despre lume, despre noi, despre «cerul înstelat deasupra noastră şi legea morală din noi». Totuşi, dacă nu încercăm să punem în practică lucrurile învăţate, măcar o parte din ele, fiecare în domeniul său, fiecare în «grădina sa», orice participare la un astfel de proiect este un nonsens. Din punctul meu de vedere, experienţa malteză a fost indubitabil semnificativă, chiar indelebilă. Îmi doresc ca opţionalul istorie a culturii engleze într-o abordare CLIL, pe care-l voi propune pentru anul şcolar următor, să reflecte, cu plenitudine, acest punct de vedere." **JA-L.P.**

La „mobilitate" în Malta FOTO: FAN

Participanţi

Profesorii arădeni au participat alături de cadre didactice de diverse specialităţi din ţări precum Spania, Germania, Irlanda, Croaţia, Ungaria, Letonia, Cehia, Polonia sau Finlanda.

Landisa Plant

SC **Landisa Plant** SRL
Str. Constitutiei, nr. 57, jud. Arad
Telefon / Fax 0357 805 802
office@landisa .ro
www.landisa.ro

OFERTA PLANTE:

Cupressocyparis leylandii 100 cm +	19 lei
Photinia fraseri Red Robin 90 cm +	19 lei
Pomi fructiferi in ghiveci 4 ani	28 lei
Cupressocyparis leylandii 180-200 cm	65 lei
Thuja Smaragd 160 cm +	65 lei

Vinde o gamă variată de arbori și arbuști ornamentali!

ACTIV CLUB

PETRECERE DE ZIUA ROMÂNIEI

Vineri 27 noiembrie, ora 19.30

Meniu: mămăliguță cu brânză și jumări, fasole la ceaun, mititei, cârnați la grătar, țuică fiartă, vin fiert

Muzică cu DJ Cătălin Lăpuşcă, dans

Cei care poartă un accesoriu al costumului popular românesc primesc reducere 10% din nota de plată.

(2439 - H 296603)

GEMI junior
loc de joacă pentru copii

CEL MAI MARE ȘI CEL MAI MODERN LOC DE JOACĂ DIN ARAD
ÎN INCINTA GEMI CENTER
B-DUL NICOLAE TITULESCU, NR. 3

- ANIVERSĂRI
- ONOMASTICI
- PETRECERI TEMATICE
- SERBĂRI ȘCOLARE

GEMI JUNIOR 0733.501.223

(2373 - H 296654)

Program mica publicitate:
pe B-dul Revoluției, nr. 81
luni-vineri: 8.00-18.00,
duminică: 9.00-13.00.

ARAD ONLINE
www.aradon.ro

TRESOR AMANET

0,1% COMISION
detalii în agenție

Ne găsiți:
Arad, Bulevardul Revoluției
Arad, Calea Aurel Vlaicu UTA
Arad, Plața Gării, bl G. 11

(2239 - H 296621)

90
Lei/gram AUR 14k
detalii în agenție

SC PAB ROMANIA SRL ANGAJEAZĂ:
- Lăcătuși confecții metalice
- Sudori (MIG-MAG)
- Vopsitori industriali
- Stivuitoriști
- Electrician întreținere

INFORMAȚII:
☎ 0747-021-276 și la adresa: str Gradina Postei nr 1, Micalaca, orele 9:00 – 17:00.
(2318 - H 297487)

Publicitate 0257/210.775
0257/280.904

Program mare publicitate:
B-dul Revoluției, nr. 62
luni-vineri:
9.00-16.00

JURNAL ARĂDEAN

Aveti ceva de vanzare sau poate cumparati ceva, aveti servicii de nerefuzat ori pur si simplu va cautati sufletul pereche?

Arădenii trebuie să știe!

JURNAL ARADEAN
MICA PUBLICITATE

PROGRAM
Luni-Vineri 8:00 - 18:00
Duminica: 9:00 - 13:00

Arad B-dul Revoluției nr 81 Telefon: (+40) 0257-210.775

TRANSPORT GRATUIT ÎN MUNICIPIUL ARAD ŞI ORAŞUL PECICA

NOSFERATUM
SERVICII FUNERARE COMPLETE
Arad, str. Ghiba Birta nr. 26
Pecica, str. 2, vis-a-vis de POLIŢIE
Tel.: 0752 10 11 12
0357 80 48 38

❖ Sicrie de la 390 lei;
❖ ÎNMORMÂNTĂRI FĂRĂ BANI DOAR PE BAZA CUPONULUI DE PENSIE
❖ Consultanţă permanentă, medic constatator
❖ Rezolvăm acte decedat: acte primărie, certificat de deces, adeverinţă înhumare, ajutor de deces, casa de pensii şi C.A.R.P.
❖ PRELUĂM DECEDAŢII DE LA MORGĂ
❖ TRANSPORT intern şi internaţional
❖ Igienizare, cosmetizare, îmbălsămare, incinerarii, repatrieri, capac frigorific
❖ CAPELA CIMITIR ETERNITATEA (UTA) GRATIS!
❖ NOU! Gratuit oferim pentru pensionari, 50 colaceI.
❖ DRICURI, LIMUZINE FUNERARE DE INCHIRIAT atat pentru persoane fizice cat si juridice)

NON STOP
e-mail: nosferatumarad@yahoo.com
www.nosferatum.ro

PENTRU PRECOMANDĂ PRIMEŞTI PÂNĂ LA 500 LEI REDUCERE!
(2219 - H 750209)

Program mica publicitate:
B-dul Revoluţiei, nr. 81
luni-vineri: 8.00-18.00,
duminică: 9.00-13.00.

DECESE

Copleşiţi de durere anunţăm încetarea din viaţă, după o grea suferinţă, a celui care a fost iubitul nostru,

prof. dr.

VICTOR VALEA.

Slujba de înmormântare va avea loc astăzi, 25 noiembrie 2015, ora 13:00 la Casa Funerară Kuki din Grădişte, iar înhumarea la Cimitirul Pomenirea din Arad.

Familia îndurerată

Cu adâncă durere în suflet anunţ decesul soţului meu

MITRAN FLORE-GHEORGHE,

care a plecat mult prea devreme de lângă familia care l-a iubit. Înmormântarea va avea loc la Cimitirul Eternitatea joi, 26.XI.2015, ora 13:00.

Soţia Rodica

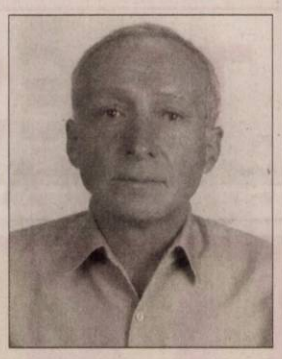

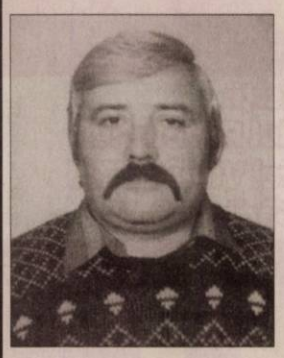

Cu lacrimi în ochi, mare durere şi tristeţe în suflet, anunţăm trecerea în nefiinţă, după o grea suferinţă, a celui care a fost soţ, tată, socru şi bunic,

LIONTI MIHAI

la vârsta de 54 ani.

Vei fi mereu în sufletele noastre, odihneşte-te în pace! Înmormântarea va avea loc joi, 26 noiembrie 2015 ora 14:00 la Cimitirul Ortodox din Aradul Nou.

Familia îndoliată

Cu adâncă durere în suflet anunţăm decesul celei care a fost

POP MARIA,

mamă şi bunică iubitoare. Înmormântarea va avea loc astăzi, 25 noiembrie 2015, ora 13 la Cimitirul Micălaca. Dumnezeu să o odihnească în pace!

Aurora, Călin şi Camelia Marian

Colegiul Medicilor Dentişti din România este alături de familia îndurerată la trecerea în nefiinţă a domnului

prof. dr. VICTOR VALEA,

membru al Comisiei Superioare de Disciplină a Colegiului.

Dumnezeu să-l odihnească în pace!

Un ultim omagiu celui care a fost omul, medicul, prietenul,

dr. VICTOR VALEA.

Sunt alături de Luci, familia Pascale, familia Valea în acest moment dureros cauzat de plecarea în eternitate a celui drag. Dumnezeu să-l odihnească în pace!

Dr. Iliana Barna

Sincere condoleanţe, gânduri de compasiune şi mângâiere familiei Valea, în durerea cauzată de decesul celui care a fost coleg şi prieten,

dr. VICTOR VALEA.

Dumnezeu să-l odihnească!

Colegii Liceului Moise Nicoară, Promoţia 1964

Un ultim omagiu pentru cel care a fost

dr. VALEA VICTOR.

Sincere condoleanţe familiei îndoliate!

Clinica Medlife Genesys

O lumânare aprinsă, un gând pios şi lacrimi de recunoştinţă aşez la căpătâiul celui care a fost

Prof. Dr. Dr. VALEA VICTOR,

acum când îngerii l-au răpit la cer. Dumnezeu să-l ierte şi să-l odihnească!

Dr. Dr. Lupu Camelia - Lia

Ne despărţim cu multe regrete şi durere de cea care a fost draga noastră,

DIOSICI EMILIA.

Dumnezeu s-o odihnească în pace!

Fam. Brădean Adrian, Nelu şi Roxana

După o viaţă presărtă cu bucurii şi necazuri ai plecat prea repede dintre noi, ai fost un tată şi bunic exemplar. Nu te vom uita niciodată!

Te vom plânge mereu, fiicele tale Laura şi Mihaela şi nepoţii Silviu şi Nicole

---

Un ultim omagiu, o lacrimă şi o floare pentru cel care a fost,

MITRAN FLORE GHEORGHE.

Dumnezeu să-l odihnească în pace!

Fratele Ioan cu familia

Cu lacrimi amare şi sufletul greu îmi iau rămas bun de la fratele meu drag şi bun,

GOGUŢA.

Am fost o norocoasă că v-am avut fraţi pe tine GOGUŢĂ şi pe fratele nostru ISAI (6 ani). Cu mare jale în suflet mă rog la Dumnezeu să dormiţi în pace!

Sora voastră Florica

Cu mare durere în suflet aducem un ultim omagiu celui care a fost iubitul nostru,

MITRAN FLORE GHEORGHE.

Durerea şi tristeţea nu pot fi exprimate în cuvinte. Ele se transformă în lacrimi şi suferinţă pentru cei care te-au iubit. Dormi în pace, suflet drag!

Fratele Todor cu familia

După o viaţă presărată cu bucurii şi necazuri, mult prea devreme şi cu multă durere în suflet ne luăm rămas bun de la iubitul nostru frate şi unchi,

GHIŢĂ MITRAN.

Sora Ana Popa cu familia

Un gând drag pentru un unchi iubit cum era şi va rămâne în sufletul nostru, al meu şi al surorii mele, cu respect pentru toţi cei ce au avut încredere şi o vorbă bună celui care a fost,

MITRAN GHEORGHE (GOGU)

Te vom iubi mereu şi te voi aştepta în poarta mea.

Nepoata Monica

Sunt alături de sora mea, Rodica-Zoe, în marea durere pricinuită de decesul soţului ei,

MITRAN FLORE GHEORGHE,

cumnatul meu.

Adriana Flore

Rămânem cu amintiri frumoase şi durere în suflet când ne despărţim de cel care a fost prietenul nostru drag,

GOGU.

Dragă prietene de-acum o să baţi mingea în Ceruri!

Un sincer gând de mângâiere şi alinare familiilor îndurerate!

Prietenii şi colegii de la fotbal-tenis împreună cu familiile

CONDOLEANŢE

Un ultim omagiu celui care prea devreme a plecat dintre noi,

prof. dr. VICTOR VALEA.

Sincere condoleanţe familiei îndurerate!

Asociaţia Economică Germano-Română D.R.W. Arad

Anunţurile de deces se publică GRATUIT!

SERVICII FUNERARE

CASĂ FUNERARĂ
str. COCORILOR nr. 27
(între cimitirele Eternitatea şi Pomenirea)

OFERĂ:
- GRATUIT SĂLI DE PRIVEGHI (capele).
- SĂLI PENTRU POMENI, cu meniu la alegerea clientului.
- SICRIE şi RESPETE produse de firma noastră, la PREŢ REDUS.
- GRATUIT pregătim dosarul pentru ridicarea ajutorului de înmormântare.

tel. 0728 690 120 / 0728 690 121
www.casafunerara-arad.ro
(795467)

Ne exprimăm profunda durere la trecerea în veşnicie a sufletului celui care a fost

preot LEONTE PARA,

cel care prin Harul dăruit de Sus, timp de peste 40 ani a avut grijă de Înălţarea spre Lumină a sufletelor enoriaşilor pe care i-a păstorit.

Bunul Dumnezeu să-i lumineze Calea şi să-l primească în Împărăţia Sa acolo unde-i este locul! Sincere condoleanţe familiilor îndoliate!

Consiliul şi Comitetul Bisericii Ortodoxe Şimand

Sincere condoleanţe colegului Para Mircea, primarul comunei Şimand şi un pios omagiu pentru cel ce a fost

părintele PARA LEONTE.

Colegii din Primăria şi Consiliul Local Şimand

Suntem alături de fiica Aurora şi nepoţii Călin şi Camelia Marian, în marea durere pricinuită de decesul iubitei mame şi bunici,

POP MARIA.

Dumnezeu s-o odihnească în pace!

Fam. David şi Craşovan

COMEMORĂRI

Azi, 25.11.2015

ALEXANDRU SEVER STEI

trebuia să-ţi spunem „La mulţi ani!“ când trebuia să împlineşti 36 de ani,

dar paşii ne poartă către tristul mormânt cu flori udate cu lacrimile durerii. Ai fost o binecuvântare pentru noi, te vom păstra mereu în inima şi gândurile noastre.

Dumnezeu să te odihnească dragă

SĂNDUCU.

Soţia Anca, fiul Alex, mama şi tata

Ar fi trebuit să ne felicităm reciproc, ca în fiecare an, dar astăzi nu pot să-ţi spun decât Dumnezeu să te odihnească,

SĂNDUCU.

Unchiul Mitru cu familia

S-au scurs 8 ani de la dureroasa despărţire de cea care a fost

MIOARA.

Fără tine ne este foarte greu, suferim enorm.

Soţul Andrei şi copiii Gabi, Claudiu cu familiile

Azi, 25 noiembrie 2015 se împlinesc 3 ani de la despărţirea de cea care a fost soţie, mamă, soacră, bunică şi străbunică,

UNGUREAN SOFIA

din Grăniceri.

O clipă de aducere aminte pentru cei care au cunoscut-o.

Familia îndoliată

Anunţurile de deces se publică GRATUIT!

Miercuri, 25 noiembrie când de ziua ta iubitul nostru fiu, tată şi soţ,

MINODOR

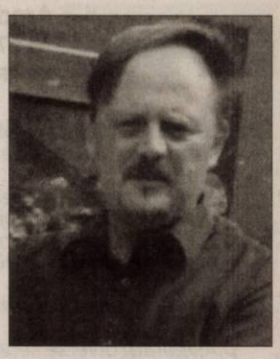

trebuia să-ţi spunem „La mulţi ani”,

cu tristeţe şi dor în suflet paşii noştri ne poartă la locul tău de odihnă şi tăcere, iar florile depuse vor fi stropite cu lacrimile durerii noastre. Te purtăm în inimile noastre, iubindu-te mereu aşa cum ai fost tu bun şi drag tuturor.

Părinţii, copiii tăi dragi şi soţia

Un gând, o floare pentru cea care a plecat dintre noi acum 18 ani,

FERICEAN VIORICA,

mamă, soacră, cuscră, bunică. Nu te vom uita niciodată.

Fam. Iolu şi Salling

GARSONIERE

- **Cumpăr garsonieră,** apartament 1 cameră, banii jos, 0755.483.216, 0746.055.126. 117416

AP.1 CAMERĂ

- **Vând apartament** 1 cameră+ dependinţe, zona Vlaicu, negociabil, 0357/425741, 0770.348.681. 307053
- **Vând apartament** 1 cameră, central, parter, 52 mp, amenajat, termotecă, preţ 25.500 Euro. Telefon 0744.849.390. 323277

AP.2 CAMERE-ARAD

- **Cumpărăm apartament** 2- 3 camere, garsoniere. PLATĂ PE LOC!!! 0744.849.390. 842293
- **Cumpăr apartament** 2 camere, ultracentral, etaj 1- 2. Banii jos, ☎0735.140.691. 323298
- **Cumpăr apartament** 2- 3 camere, piata pe loc, 0746.055.126, 0724.512.512. 117418
- **Persoană fizică** cumpăr apartament 2 camere cu banii jos!!! Ofer preţul corect. Fără agenţii imobiliare, 0772.155.210. 989614
- **Vând apartament** 2 camere, Fortuna, central, etaj I, 23.000 Euro, negociabil. Telefon 0730.188.299. 316423

AP.2 CAMERE-JUDEŢUL ARAD

- **Vând apartament** 2 camere Lipova mobilate. Telefon 0757.598.955. 317337

CASE-ARAD

- **Vând casă** în Arad, două camere, dependinţe, central, gaz, termotecă, [A:A0751.965.847. 316347
- **Vând casă** în Arad, str. Ilarion Felea nr. 42, 443 mp, curte, 192 locuibil, 4 camere, etaj, garaj, anexe. Telefon 0748.705.006. 323275
- **Vând casă** 5 camere, Micălaca, str.Zefir (pretabilă pentru două familii), amenajată, termotecă, 99.000 Eur, ☎0744.849.390. 322596
- **Vând casă** în Aradul Nou, strada Ficusului nr. 8, compusă din 6 camere, bucătărie, 2 băi, pivniţă, garaj. Preţ avantajos. Informaţii telefon: 0742.778.638.

CASE-JUDEŢUL ARAD

- **Vând casă** Peregul Mare nr.246, 1620 mp, 2 camere, bucătărie, hol, fântână forată. Necesită reparaţii. Preţ negociabil 5.500 Eur, ☎0726.183.691. 316367

TERENURI LOCAL

- **Vând loc** de casă în Sânicolaul Mic. Tel. 0752.661.957. 307724

IMOBILE CHIRII

- **Închiriez apartament** 1 cameră, Grădişte, central, etaj 1, ☎0740.786.086. 307743
- **Închiriez apartament** 2 camere, bucătărie, cămară, baie, decomandat, mobilat, B- dul Revoluţiei, zona gării, 0721.979.092. 315746
- **Închiriez apartament** 2 camere, Fortuna, utilat, decomandat, 150 Eur, ☎0723.600.510. 320395
- **Închiriez apartament** două camere cu dependinţe, etaj 1. Telefon 0743.107.201. 320789
- **Închiriez apartament** 2 camere zona Vlaicu, proaspăt renovat, mobilat, etaj, parter, 0732.262.730, 0722.922.337. 323268
- **Închiriez garsonieră** în Micălaca, zona Miorita complect utilată, 0357/414537, 0770.167.200. 320791
- **Închiriez urgent** apartament 2 camere mobilate, utilate complet (Micălaca), ☎0751.382.017. 786067
- **Închiriez urgent** garsonieră mobilată, gaz, satelit, maşină spălat, frigider, ☎0751.382.017. 322918
- **Închiriez casă** cu etaj (310 mp), zonă centrală. Ideal pentru sediu firmă. Tel: 0722.293738. 178297
- **Dau în** chirie 2 camere la casă, intrare separată pentru fete, lângă Kaufland, central, ☎0744.775.108. 298633

SPAŢII COM-ARAD

- **Închiriez spaţiu** comercial, suprafaţă 150 mp (P+M), str.Poetului nr.11 A, ☎0742.412.379. 307764
- **Închiriez două spaţii comerciale, zona intim, 100- 170 mp, ☎0722.227.450.** 290770

TEREN-JUDEŢUL ARAD

- **Cumpăr teren** la Pecica în asociaţii sau privat, tarla 1- 171, ☎0756.495.174. 322658

OFERTE LOCURI DE MUNCĂ

- **Angajăm şofer** distribuitor pâine, categoria B, minim 1 an, ☎0730.030.106.
- **Angajăm şofer** profesionist, transport internaţional pentru comunitate. Salar atractiv, 0727.804.137.
- **Hotel trei stele** angajează bucătar, salarizare atractivă. Informaţii tel: 0744.608.032.
- **Angajăm şoferi** tir, intern. Salar fix 3.000 lei. Tel. 0729.039.058.
- **Angajăm agenţi** de pază cu vârsta între 20- 40 ani, ☎0771.250.637.
- **Angajăm agent-** şofer distribuţie pâine din zona Fortuna. Tel. 0745.180.159.
- **Angajăm confecţionere** cusut tapiţerie, salarizare bună, bonuri, transport. Telefon 0723.227.510.
- **Angajăm economist** absolvent de studii superioare sau student aflat în an terminal. Aşteptăm e- mail cu CV- ul tău la adresa: office@falkexpert.ro
- **Angajăm femeie** de servici pentru scări de bloc. Telefon 0722.487.092.
- **Angajăm personal** pentru fast- food, bucătărie- vânzare, ☎0744.828.934.
- **Angajăm tineri** electricieni în Arad. Informaţii tel. 0257/219518, 0721.510.540. 323307
- **Angajez şoferi** profesionişti pentru camioane 7,5 tone transport internaţional, ☎0730.260.823.
- **Angajez lucrător** comercial în domeniul patiserie, covrigărie. Salariu atractiv, ☎0723.648.778.
- **Angajez îngrijitor** curăţenie, femeie peste 45 ani. Telefon 0744.248.484.
- **Angajez zidar,** dulgher, faianţor cu experienţă. Cer seriozitate. Tel. 0744.176.200.
- **Caut inginer** producţie piele, full - time, Şiria, Arad, ☎0257/384010.
- **Hotel angajează** cameriste, Micălaca, Calea Radnei nr. 122.
- **Restaurant ultracentral** angajează ajutor bucătar, femele pentru spălat vase, 0731.337.088.
- **S.C. angajează** şoferi categoria C pentru ruta Arad- Sibiu- Arad, ☎0257/256595. 322695
- **Societate comercială** angajează zidari, salariu atractiv. Telefon 0752.701.122. 319947

PRESTĂRI SERVICII

- **Ana- Frig repară** frigidere, congelatoare. Garanţie 1 an. Tel. 0257/210420, 0745.967.198. 323329
- **Reparăm, tapiţăm** canapele, colţare, scaune, rolete, domiciliul clientului. Tel. 0724.208.683. 322686

CONSTRUCŢII

- **Acasă aduc** nisip, balast, sort, pământ, lemne, ridic moloz, 0747.206.371. 298626
- **Aduc balast,** nisip, piatră, lemne, ridic moloz, ☎0754.772.222. 307755
- **Vând lemne** foc. Tel. 0752.661.957. 307729

ELECTRONIC PLUS

- **Vindem/Reparăm electrocasnice** second, frigorifice, maşini spălat, uscătoare, aragaze, electrice, televizoare, anvelope, vitrine comerciale, termopane. Reducere pentru schimb, rate, Lipova. Tel. 0744.796.542. 830997

MOBIDOM

- **Vând canapea** extensibilă din piele ecologică, culoare crem, stare impecabilă: lungime- 2,35 cm (inclusiv mânere); pot dormi 2 pers, fără probleme, preţ 600 lei, 0733.783.107. 316399
- **Vând recameu** extensibil cu ladă, stare bună, pat masaj, 0726.237.127. 323261

PIERDERI

- **Declar pierdute** certificatul de înregistrare al societăţii Didact Vest SRL şi certificatul constatator 23700/2014. Le declar nule. 323296
- **Pierdut certificat** constatator nr. 522694 din 27.06.2012 aparţinând SC Instal gas corporation SRL, eliberat de O.R.C. Arad privind Activităţi proprii de birou societate. Îl declar nul. 323263
- **Pierdut Certificat** constatator nr.30399 din 27.07.2006 aparţinând S.C. Padis Port Artur S.R.L.Îl declar nul. 323311
- **S.C. Euro** Megal, RO 15094402 pierdut comunicare declaraţie instalare carte intervenţie, registru special pentru C.M. Datecs MP 55 LD seria 18001050 Arad, Calea 6 Vânători nr. 2- 4. Le declar nule. 323299

PLANTE-FLORI

- **Vând 100** baloţi lucernă, diferite calităţi. Preţ negociabil, ☎0786.594.746. 297492

ANIMALE-PĂSĂRI DOMESTICE

- **Vând porc** între 120- 130 kg. Tel. 0748.190.552. 322673
- **Vând porc** 110 kg, Grădişte. Tel. 0743.171.959. 322713
- **Vând porci** graşi. Tel. 0723.419.271. 322676
- **Vând vacă** Red a treia fătare, fătată de două săptămâni 2 gemeni Sarolez, lapte 30- 32 litri/zi. Telefon 0752.839.776. 323256
- **Vând 200** oi rasa ţurcană. Preţ uşor negociabil. Tel. 0743.091.498. 307748
- **Vând 5** porci de carne 110- 130 kg. Informaţii tel. 0720.036.461. 320807
- **Vând 7** porci graşi de 140- 160 kg. Tel. 0742.290.806. 322640
- **Vând porci** de carne, între 100 şi 200 de kg bucata, la Semlac. Preţ 7 lei/kg. Tel: 0257.534.329.

AFACERI

- **Meditatii online** mate mess/skype. Id. tudormth2004. Telefon: 0740229926. 260219

DIVERSE

- **Cumpăr coarne** cerb, pene, cupru, alamă, fier, baterii, preţ bun, 0741.689.068. 307752
- **Cumpăr pene** vechi şi noi, cositor, neferoase, baterii. Tel. 0741.435.116. 315209
- **Cumpăr pene** vechi şi noi, cositor, neferoase, baterii. Informaţii telefon 0749.372.552. 317027
- **Vând cazane** ţuică, diferite mărimi, unul 250l, preţ avantajos, 0744.133.862. 299182
- **Vând gunoi** grajd, cumpăr pene noi şi vechi, ☎0748.912.117, 0741.134.368. 322615
- **Coafură centrală** (Podgoria) închiriază post coafură şi manichiură-pedichiură .Tel. 0745.462.995.

OFERTA SPECIALA

ANUNTURI JOBURI

2 anunturi de mică publicitate + 1 GRATIS

Cu 5 lei în plus, anunţurile de deces pot fi însoţite de unul dintre următoarele simboluri:

Program mica publicitate:

pe B-dul Revoluţiei, nr. 81

luni-vineri: 8.00-18.00,

duminică: 9.00-13.00.

Anunţurile de mică publicitate se preiau doar în locaţia de pe B-dul Revoluţiei, nr. 81 (clădirea de lângă hotelul Continental, fost Astoria) după următorul program: de luni până vineri între orele 8-18, iar duminica între orele 9-13.

Publicitate: 0257/210.775; 0257/280.904

Best Western

- hotel ☆☆☆☆
- restaurant cu preparate din bucătăria românească şi internaţională
- pe timpul verii: terasă şi grădină de vară
- saloane pentru întâlniri de afaceri
- sală de conferinţă

(2203)

Arad, str. Horia nr. 8 ☎ 0257-256-636 www.bwcentral.ro

ESCORIAL mobila

Arad, Calea Radnei, la pasaj
☎ 0771-027-572, 0357-434-830
ORAR: * luni - vineri 09:00-18:00
* sâmbăta 09:00-13:00

De ce să alegeţi ESCORIAL MOBILA ?

- Avem o experienta de peste 20 ani în vânzări de mobilier.
- Mulţumirea şi aprecierea din partea clienţilor reprezintă o prioritate pentru firma noastră.
- Suntem parteneri ai celor mai renumite fabrici din punct de vedere al calităţii şi designului mobilierului produs.
- Urmărim punctualitatea şi încadrarea în termenele de livrare.
- Asigurăm diverse servicii legate de comercializarea mobilei.
- Avem o atitudine corectă faţă de clienţi.

TRANSPORT GRATUIT la cumpărături de peste 700 lei, atât în municipiul Arad, cât şi pe distanţe de până la 15 km, iar o dată la două săptămâni şi la Timişoara.

Mai asigurăm următoarele servicii:

- urcatul mobilierului la etaj
- introducerea mobilierului în locuinţă
- aranjarea mobilei în locuinţă
  - În cazul corpurilor superioare de bucătărie, cât şi în cazul altor corpuri de mobilier suspendate, dispunem prinderea pe perete.
  - În ceea ce priveste blatul pentru masca de chiuvetă, asigurăm decupajul.

S.C. ESCORIAL S.R.L. asigură GARANŢIE DE 2 ANI de la data vânzării pentru TOATE PRODUSELE DE MOBILIER comercializate.

CUSTOM 1995
ŞCOALA DE ŞOFERI AUTO - MOTO

CATEGORIILE:
B, A1, A2, A

www.custom-arad.ro
0257-254-196
0740-972-900
0727-476-767
ÎNSCRIERI ZILNIC!
PLATA ŞI ÎN RATE!

SC ERGAD TECHNOLOGY SRL
Arad, str. Padurii nr. 24
FIRMA CU CAPITAL INTEGRAL ITALIAN CARE ACTIVEAZA IN DOMENIUL **INDUSTRIEI ELECTRONICE**
a n g a j e a z ă
MONTATORI SUBANSAMBLE
FEMEI SI BARBATI PENTRU MONTAREA COMPONENTELOR ELECTRONICE

SE OFERA:
- pachet salarial atractiv
- decontare transport tramvai
- tichete de masa din prima zi
- pregatire profesionala in conditii optime, la standarde internationale

TRIMITETI CV LA ADRESA:
otilia.dimeny@ergad.eu sau prin fax **0257-306-194** ; tel: **0257-206-247**
(2363 - H 313457)

SC ERGAD TECHNOLOGY SRL
Arad, str. Padurii nr. 24
FIRMA CU CAPITAL INTEGRAL ITALIAN CARE ACTIVEAZA IN DOMENIUL **INDUSTRIEI ELECTRONICE**
a n g a j e a z ă
TEHNICIENI ELECTRONIŞTI
PENTRU CONTROL ŞI REPARARE PLĂCI ELECTRONICE CU TEHNOLOGIA SMD ŞI MONTAREA COMPONENTELOR IN SMD

CERINTE:
- Experienta
- Cunoasterea si capacitatea de a citi schemele electronice;
- Capacitatea de a suda componentele SMD;
- Disponibilitate pentru deplasari in Italia.

Se vor specifica in curriculum vitae experientele de munca in domeniul electronicii

SE OFERA:
- pachet salarial atractiv (in functie de cunostinte acumulate)
- decontare transport tramvai
- tichete de masa din prima zi
- pregatire profesionala in Romania si Italia

TRIMITETI CV LA ADRESA:
otilia.dimeny@ergad.eu sau prin fax **0257-306-194** ; tel: **0257-206-247**
(2364 - H 313457)

SC ERGAD TECHNOLOGY SRL
Arad, str. Padurii nr. 24
FIRMA CU CAPITAL INTEGRAL ITALIAN CARE ACTIVEAZA IN DOMENIUL **INDUSTRIEI ELECTRONICE**
a n g a j e a z ă
TEHNICIENI ELECTRONIŞTI
PENTRU CONTROL ŞI REPARARE PLĂCI ELECTRONICE CU TEHNOLOGIA SMD ŞI MONTAREA COMPONENTELOR IN SMD

CERINTE:
- Cunoasterea si capacitatea de a citi schemele electronice;
- Capacitatea de a suda componentele SMD;
- Disponibilitate pentru deplasari in Italia.

SE OFERA:
- pachet salarial atractiv (in functie de cunostinte acumulate)
- decontare transport tramvai
- tichete de masa din prima zi
- pregatire profesionala in Romania si Italia

TRIMITETI CV LA ADRESA:
otilia.dimeny@ergad.eu sau prin fax **0257-306-194** ; tel: **0257-206-247**
(2365 - H 2365)

EXECUTĂM SAU REPARĂM:
piese pentru diferite maşini şi utilaje cerute de client după modele sau schiţe:
■ **AXE** ■ **ARBORI** ■ **BUCŞE** ■ **ROŢI DINŢATE şi PINIOANE cu dinti drepti sau înclinaţi** ■ **ROŢI MELCATE** ■ **REDUCTOARE** ■ **ROŢI DE LANŢ** ■ **CUZINEŢI etc.**

Diferite piese de
■ **MAŞINI PENTRU PRELUCRAREA LEMNULUI**
■ **UTILAJE AGRICOLE**
■ **UTILAJE PENTRU CONSTRUCŢII**

S. C. SCULE ARAD S.R.L.
Vladimirescu, jud Arad, str. Progresului, nr. 54 (DN Arad - Deva)
☎ 0257 514 944, Fax: 0257 514 959
E-mail: office@sculearad.ro, WEB: www.sculearad.ro

PROIECTĂM ÎN 3D ŞI EXECUTĂM DISPOZITVE, MAŞINI ŞI UTILAJE INDUSTRIALE LA CEREREA CLIENTULUI.

EFECTUĂM:
- **Prelucrări mecanice: STRUNJIRE, FREZARE, RECTIFICARE INTERIOR EXTERIOR şi PLAN, GĂURIRE în CORDONATE, SUDURĂ.**
- **Tratamente: CEMENTARE, CĂLIRE, BRUNARE.**
- **Prelucrări de precizie pe FREZE şi STRUNGURI cu CNC (centre de prelucrare).**

(2223 - H 21443)

BOA GROUP – prin reprezentant local in Arad, **BOA RBT.**

SUNTEM UN GRUP INTERNAŢIONAL ACTIV, CARE SE OCUPĂ CU PROIECTAREA, FABRICAREA ŞI VÂNZAREA DE COMPONENTE METALICE FLEXIBILE PENTRU INDUSTRIA DE AUTOMOBILE, BURDUFURI DIN METAL ŞI FURTUNE FLEXIBILE PENTRU APLICAŢII INDUSTRIALE, PRECUM ŞI ELEMENTE DE DILATARE PENTRU CONDUCTE METALICE.
Pentru a consolida noua unitate de fabricaţie din Arad – România, căutăm pentru angajare:

OPERATOR PRODUCŢIE
OFERIM CONDITII DE MUNCA SI SALARIU ATRACTIV.

Cei interesati pot depune un CV la sediul BOA RBT, Str. IV, Nr. 13, Zona Industriala Nord-Vest sau il pot trimite pe adresa de email iuliana.cerna@ro.boagroup.com

Pentru detalii sunati la nr. tel. 0728 280 588 sau 0728 280 582.
(2425 - H 320409)

HARTL CREW ROMANIA hartl crew
MEMBRA HARTL GROUP DIN AUSTRIA
cu sediul în Timişoara angajează

Şoferi TIR
CU ŞI FĂRĂ EXPERIENŢĂ PENTRU COMUNITATE

SE OFERĂ: training la angajare şi salarizare atractivă
Flota EURO6, camioane echipate complet şi dispeceri români.
CERINŢE: Permis cat. C+E, Buletin, Atestat, Card TAHO, Cazier Judiciar, Cazier Auto.

Aşteptăm CV-ul dumneavoastră şi restul documentelor la e-mail: **office@hartlcrew.com**. Mai multe informaţii la tel. **0256.433.282 / 0256.433.280.**
ORAR: L-V 09:00-13:00 şi 14:00-18:00. (2396 - H 305424)

S.C. SYLC CON TRANS S.R.L. ARAD
ANGAJEAZĂ:
ŞOFERI PROFESIONIŞTI
INFORMATII LA
tel. **0257-281-288**, depunerea CV-urilor la adresa: **Arad, str. Tudor Vladimirescu nr. 7**, fax: **0257-281-289** sau
e-mail: **office@ifr.ro** (2442 - H 322594)

MOL
ANGAJĂM FULL TIME
- **lucrători comerciali**
- **casieri**
- **asistenţi platformă**

în staţia Mol Vladimirescu.
☎ **0756-204-588** (2441 - H 322630)

SOCIETATE COMERCIALĂ de DISTRIBUŢIE ANGAJEAZĂ
CONTABIL/ OPERATOR DATE
CV-URILE SE TRIMIT LA ADRESA DE E-MAIL:
cosmin.matis@panebo.ro (2435 - H 321515)

Biroul parlamentar al dlui Deputat Merka Adrian-Miroslav din partea UDSCR
organizează concurs pentru ocuparea postului de CONSILIER PARLAMENTAR, 0,25 norme în loc. Nădlac.
Condiţii specifice şi obligatorii pentru ocuparea postului:
- Studii minime cu diploma de Bacalaureat;
- Cunoaşterea limbii slovace - scris şi vorbit;
- Cunoscător al culturii slovace din România;
- Cunoaşterea legislaţiei din România în legătură cu drepturile minorităţilor;
- Posesor al permisului de conducere – categoria B;
- Cunoştinţe minime în utilizarea calculatorului (Internet, Word, Excel).

Concursul va avea loc în data de 07.12.2015 la sediul UDSCR din Nădlac, la ora 16:00. Informaţii suplimentare se pot obţine la D-ul Deputat Merka Adrian-Miroslav, la nr. de tel. 0752.091.694. (2457 - H 323287)

ANUNT CONCURS – FUNCŢIONAR PUBLIC
Primaria comunei Tîrnova, judeţul Arad
organizează concurs pentru ocuparea functiei publice vacante de **INSPECTOR, CLASA I, GRAD PROFESIONAL ASISTENT.**
Condiţii de participare la concurs:
- **nivelul studiilor:** superioare
- **vechime în specialitate studiilor necesare ocupării postului:** minim 1 an
- **Proba scrisă:** data de 28.12.2015, ora10:00, la sediul Primariei comunei Tirnova, judetul Arad
- **Proba de interviu:** în termen de maxim 5 zile lucratoare de la sustinerea probei scrise.

Dosarele de înscriere se depun la sediul instituţiei in termen de 20 de zile de la data publicării anunţului in Monitorul Oficial.
Date contact: tel.: ***0257-370-101,***
email: ***primariatirnova@yahoo.com*** (2454 - H 323260)

aradjob.ro

EUROSMART
SOLUTIONS

Subscrisa **EUROSMART I.P.U.R.L.,**
în calitate de lichidator judiciar al
S.C. CONSTRUCŢII RUTIERE S.A.,
organizează licitaţie publică cu strigare, pentru valorificarea următoarelor active:

Denumire	Nr. Inventar	Euro fără TVA
STATIE ASFALT BERNARDI MIC.75	30749	192.000
IVECO 330-30 6*4 CAMION	30733	2229
LAMA DESZAPEZIRE AUTOBASCULANTA 16 T	20084	703
RASPANDITOR ANTIDERAPANT CUVA	30711	126
RENAULT KERAX 400.40 8*4 DUMP TRUCK	30731	12.742
RENAULT KERAX 400.40 8*4 DUMP TRUCK	30732	10.000
TOTAL		**217.800**

Notă: *cu privire la regimul TVA se vor aplica prevederile legale în vigoare.*
**Lista cu componenţa activelor se poate obţine de la lichidatorul judiciar.*

Licitaţia va avea loc în data de 02.12.2015 ora 15:00, la adresa str. Dr. Ion Georgescu, Nr. 4A, Arad, jud. Arad. În cazul neadjudecării bunurilor la prima licitaţie se va organiza o nouă licitaţie în data de 09.12.2015, la aceeaşi oră şi locaţie, în aceleaşi condiţii. Caietele de sarcini pentru activele scoase la licitaţie pot fi achiziţionate de la adresa str. Dr. Ion Georgescu, Nr. 4A, Arad, jud. Arad, iar documentaţia de înscriere şi garanţia de participare la licitaţie vor trebui depuse cel târziu cu o zi lucrătoare (24 de ore) înaintea desfăşurării licitaţiei la aceeaşi locaţie. Preţul unui caiet de sarcini pentru întreg pachetul este de 600 lei plus TVA. Condiţiile pe care trebuie să le îndeplinească ofertanţii pentru participarea la licitaţie, sunt precizate în Regulamentul cuprinzând instrucţiunile de desfăşurare a licitaţiei, care este anexă la Caietul de sarcini. Informaţii suplimentare se pot obţine la telefon: 0744.530.649, e-mail: office@eurosmart.ro (2458 - H 305416)

SC AGROMEC IERMATA NEAGRA SA
Loc. Iermata Neagră, FN, judeţul Arad

CONVOCATOR

CONSILIUL DE ADMINISTRAŢIE AL SC AGROMEC IERMATA NEAGRA SA
cu sediul în Loc. Iermata Neagră, FN, judeţul Arad, înregistrată la ORC Arad sub nr. J02/573/1996,CUI 8180179, în baza art.117 din Legea nr.31/1990 republicată cu modificările şi completările ulterioare, întrunit în data de 24.11.2015, a hotărât convocarea ADUNARII GENERALE ORDINARE a acţionarilor pe data de 29 Decembrie 2015 orele 15, la sediul societăţii din Loc. Iermata Neagră, FN, judeţul Arad , având următoarea

ORDINE DE ZI:

1. Alegerea administratorilor societăţii pe o perioada de 4(patru)ani, având în vedere faptul că mandatul administratorilor actuali ai societăţii expiră la data de 29.12.2015;
2. Stabilirea indemnizaţiilor membrilor Consiliului de administraţie pentru exerciţiul financiar în curs ;
3. Discutarea şi aprobarea împuternicirii persoanei desemnate de AGOA, în vederea semnării contractelor de administrare încheiate cu administratorii societăţii ;

În situaţia neîndeplinirii condiţiilor statutare privind ţinerea Adunărilor generale a acţionarilor în ziua arătată, aceastea se vor reconvoca pentru data de 30 Decembrie 2015, la aceeaşi oră, în acelaşi loc şi cu aceeaşi ordine de zi.
Acţionarii care au dreptul să participe la adunările generale sunt cei care figurează în Registrul acţionarilor la data de 18.12.2015, considerată dată de referinţă.
Acţionarii înregistraţi la data de referinţă pot participa şi vota la adunarile generale direct sau pot fi reprezentaţi şi prin alte persoane decât acţionarii, în baza unei împuterniciri speciale sau generale . Accesul acţionarilor la adunările generale se face prin simpla probă a identităţii acestora, făcută în cazul acţionarilor persoane- fizice cu actul de identitate, iar în cazul acţionarilor persoane- juridice şi a acţionarilor persoane - fizice reprezentate, cu împuternicire generală/ procura specială dată persoanei fizice care îi reprezintă .
Procura specială se va întocmi în trei exemplare originale (unul pentru societate, unul pentru mandant şi unul pentru mandatar) şi este disponibila la sediul societăţii începând cu data de 25.11.2015 orele 15. După completare şi semnare exemplarul pentru emitent se va depune personal sau prin poştă ,în original, până la data de 27.12.2015 orele 15 în plic închis cu menţiunea scrisă în clar şi cu majuscule "PENTRU ADUNAREA GENERALA ORDINARA A ACTIONARILOR DIN DATA DE 29/30.12.2015" , la sediul societăţii, însoţit de o copie a actului de identitate sau a certificatului de înregistrare al acţionarului reprezentat .
Unul sau mai mulţi acţionari care deţin, individual sau împreună, cel puţin 5 % din capitalul social au dreptul de a introduce noi puncte pe ordinea de zi a Adunării generale a acţionarilor, cu condiţia ca fiecare punct să fie însoţit de o justificare sau de un proiect de hotărâre propus spre aprobare de AGAO, care vor fi transmise la sediul societăţii în scris, până la data 10.12.2015 orele 15 deasemenea au dreptul de a prezenta proiecte de hotărâre pentru punctele incluse sau propuse spre a fi incluse pe ordinea de AGAO, drept care se poate exercita în scris, prin transmitere la sediul societăţii, până la data de 10.12.2015 orele 15 .
Acţionarii societăţii pot adresa întrebări în scris privind punctele de pe ordinea de zi, acestea urmând a fi depuse la sediul societăţii împreună cu copii după acte care permit identificarea acţionarului, până la data de 10.12.2015 orele 15 .
Lista cuprinzând informaţii cu privire la numele, localitatea de domiciliu si calificarea profesionala a persoanelor propuse pentru functia de administrator se afla la dispozitia actionarilor, la sediul societatii, listă ce poate fi consultată si completată de catre actionari începand cu data de 25.11.2015.
Documentele, materialele vizând problemele de pe ordinea de zi ,formularele procurilor speciale vor fi disponibile acţionarilor la sediul societăţii începând cu data publicării prezentului convocator, respectiv 25.11.2015.
Informaţii suplimentare, inclusiv informaţii cu privire la drepturile acţionarilor, se pot obţine la telefon: 0257355733 sau 0745073794, zilnic între orele 9,00-13,00.

PREŞEDINTELE CONSILIULUI DE ADMINISTRAŢIE,
TOMA DORIN PETRU
(2449 - H 322705)

SCP EXPERT SPRL *practicieni în insolvenţă*

EXPERT SPRL, lichidator judiciar al **SC PRODAGRO CETATE SRL**, anunţă vânzarea conform Legii 85/2006, prin licitaţie publică deschisă, cu strigare a **activului deţinut de SC PRODAGRO CETATE SRL în localitatea Şiria, jud. Arad.**

Activul este amplasat pe DJ 79 Arad-Siria, la intrarea în localitatea Şiria, accesul fiind asigurat prin drumuri betonate. Utilităţile amplasamentului sunt: energie electrică, gaz lichefiat, apă asigurată din foraje proprii. In apropiere este amplasata statia de epurare a localitatii Siria (500 m) si exista deasemenea si o aductiune de apa curenta.

Activul are 4 hale de creştere pui în 3 clădiri, abatorul, unitatea de procesare cu depozit şi anexe, un sopron pentru depozitarea aşternutului (paie, rumeguş), o clădire de birouri şi atelier de întreţinere.

Halele de creştere sunt dotate fiecare cu filtru sanitar veterinar, echipament specific de creştere (sistem de adapare, sistem de furajare automat, sistem de ventilatie, sistem de racire, iluminat, sistem de incalzire mixt – energie electrica si/sau GPL). Abatorul este echipat complet si este agreat pentru a functiona pe piata intracomunitara - corespunde din punct de vedere a legislatiei europene. Unitatea de procesare este proiectata pentru 2 tone produse/zi, are avizele de principiu pentru functionare, este compartimentata conform fluxului tehnologic aprobat si are finalizate ventilatia, climatizarea, inchiderile, spatiile frig, imprejmuirile si utilitatile – energie electrica, gaz petrolier lichefiat.

Preţul de pornire este de **500.000 EURO.** Preţul menţionat conţine TVA.

Garanţia pentru participare la licitaţie este de 10% din valoarea de pornire a activului. Contravaloarea caietului de sarcini pentru activul descris mai sus este de 350 RON.

Activul poate fi vizitat în Şiria, jud. Arad.

Licitaţia va avea loc în data de 09.12.2015, ora 15,00 la sediul EXPERT SPRL, situat în Arad, str. D. Bolintineanu, nr. 5, jud. Arad.

Înscrierile, achiziţionarea caietelor de sarcini şi achitarea garanţiei de înscriere la licitaţie se pot efectua până în data de 09.12.2015, ora 12,00, la sediul EXPERT SPRL din Arad, str. D. Bolintineanu, nr. 5.

În caz de neadjudecare la licitaţia din 09.12.2015, licitaţia se va relua la data de 16.12.2015, la aceeaşi oră şi în acelaşi loc şi ulterior pe data de 23.12.2015, la aceeaşi oră şi în acelaşi loc.

Anunţurile referitoare la licitaţiile organizate de EXPERT SPRL se găsesc şi la adresa www.expertarad.ro, rubrica „Vânzări-licitaţii".

Relaţii la sediul EXPERT SPRL, tel. 0257/259740, d-na Molnar Adriana şi tel. 0722343781 dl. Anghel Răzvan. (2461 - H 323347)

Publicitate:
mică
0257/210.775;
mare
0257/280.904

DIRECŢIA PUBLICĂ DE PAZĂ ARAD
angajează

AGENŢI DE SECURITATE

cu atestat, domiciliul în municipiul Arad.
☎ **0257-280-557; 0257-281-745.** (2456 - H 323273)

EVIDENȚIAZĂ-TE!

Talon valabil până în 31 decembrie 2015

Text: **DATA apariției:**........................

....
....
....
....
....
....
....

Date personale:

Nume şi Prenume:

Telefon:

Buletin de identitate:

TALON + PREȚUL CATEGORIEI AFERENTE

Casa de Insolvență Oprean & Oprean ipurl

În calitate de lichidator judiciar al debitoarei **SC ASCENT ACCOUNTING SRL,** cu sediul în Arad, str.George Cosbuc, nr.30,cam.1, ap.1,jud.Arad înmatriculată la Oficiul Registrului Comerţului de pe lângă Tribunalul Arad sub nr. J02/147/2013 ; CUI 17802700, desemnat prin Sentinta Civila nr 3505/12.12.2013 de catre Tribunalul Arad, secţia Civila, în dosarul 5921/108/2013 **vinde**, conform Legii 85/2006, prin

Licitaţie publică deschisă, cu strigare :

- Autoturism DAEWOO , Tip MF 484/MATIZ, nr. de identificare UU6MF48416D082617 , An 2005, de la pretul de pornire de **2.346 lei** fara TVA
- Autoturism DAEWOO , Tip MF 484/MATIZ, nr. de identificare UU6MF48415D076219 , An 2005, de la pretul de pornire de **1.889 lei** fara TVA

Regulamentul de valorficare precum şi informaţii pot fi obţinute la sediul lichidatorului judiciar ***Casa de Insolventa Oprean & Oprean ipurl, str. Horia, nr. 4, ap.2 si la tel.0747142107, 0723675915***

Preţurile menţionate nu conţin TVA. Garanţia pentru participare la licitaţie este 10% din valoarea de pornire .

Licitaţia va avea loc în data de 02.12.2015 ora 12:00,in situatia in care bunurile nu se vor valorifica urmatoarea licitatie va avea loc in 16.12.2015 ora12:00, respectiv 15.01.2016, în Arad str. Horia nr 4, ap 2.

Înscierile şi achitarea garanţiei de participare la licitaţie se pot efectua până în ziua premergatoare licitaţiei, ora 12. (2462 - H 323347)

SOCIETATE COMERCIALA ANGAJEAZĂ
PERSONAL CALIFICAT IN MESERIA DE **MACARAGIST** ŞI **BULDOEXCAVATORIST** ÎN CONDIŢII AVANTAJOASE
CV-urile se depun pe adresa : amahousesal@yahoo.com,
fax: 0257-219-550; tel. 0357-100-051; 0722-333-289 (2452 - H 323304)

Anunțurile se preiau zilnic, la ghișeu, până în ora 16[00], după această oră, se pot prelua doar prin intermediul sistemului online de preluare al anunțurilor disponibil pe www.jurnalaradean.ro . Anunțurile de mică publicitate din Jurnal Arădean se publică pe baza talonului din ziar
Redacția nu își asumă responsabilitatea pentru conținutul anunțurilor de mică publicitate!

JURNAL ARĂDEAN

Solistul lui Foo FIghters, Dave Grohl FOTO: EPA

Mini-album gratuit

WASHINGTON. Grupul rock american Foo Fighters a lansat luni un mini-album gratuit, în memoria victimelor atentatelor de la Paris care au îndoliat capitala Franței în urmă cu zece zile, sperând să aducă „puțină lumină" prin muzica lor.

Grupul, format după moartea lui Kurt Cobain și dizolvarea formației Nirvana, propune albumul „Saint Cecilia", o serie de piese cu descărcare gratuită.

Solistul lui Foo FIghters, Dave Grohl, a spus că acest mini-album (care conține prea multe piese pentru a fi considerat single, dar nu destule pentru a alcătui un album) era prevăzut inițial ca „o celebrare a vieții și a muzicii" ce urma să marcheze sfârșitul turneului formației.

„Acum există o mică speranță că, poate în cel mai minuscul fel, cântecele pot aduce puțină lumină în această lume uneori atât de întunecată", a scris fondatorul grupului într-o scrisoare. Dave Grohl face un apel la fanii Foo Fighters să facă donații pentru victimele atentatelor din 13 noiembrie, revendicate de grupul Stat Islamic, soldate cu 130 de morți și 300 de răniți. **SURSA: AGERPRES**

Pisica şi-a salvat stăpâna

CANBERRA. O femeie care fusese atacată de un șarpe veninos în timp ce se afla în grădina de trandafiri a fost salvată de pisica sa care s-a năpustit asupra reptilei, sfâșiind-o cu ghearele și mușcând-o până aceasta murit.

Denise Thynne (66 ani), din localitatea Mackay, a povestit că a apucat furtunul pentru a stropi florile, însă a constatat că sub el se afla un șarpe negru cu burta roșie, unul dintre cei mai veninoși 10 șerpi din Australia. Femeia a fost norocoasă, notează DPA, deoarece șarpele nu a apucat să îi injecteze venin. **SURSA: AGERPRES**

Un elev cere compensaţii

WASHINGTON. Un elev musulman, arestat pentru că a adus la școala sa din Texas un ceas confecționat manual care a fost confundat cu o bombă, cere compensații în valoare de 15 milioane de dolari, a anunțat luni avocatul său, relatează AFP. Ahmed Mohamed, 14 ani, a fost încătușat și reținut pentru scurt timp în septembrie pentru că a adus la școală o invenție de-a sa:

Un ceas cu afișaj digital și circuit electronic fabricat pentru a-l impresiona pe profesorul de tehnologie și pe care un alt profesor, apoi poliția l-au confundat cu o bombă.

Protagoniştii
Actorul sud-coreean, Yoo Seung-ho, a jucat alături de motan în filmul „Imaginary Cat". FOTO: EPA

Şi-a împuşcat stăpânul

PARIS. Un vânător a fost rănit luni în sud-estul Franței cu un foc de armă, al cărei trăgaci a fost acționat accidental de câinele său, au informat autoritățile locale citate de AFP. „Vânătorul și-a sprijinit arma de un copac, pentru a merge să caute rața pe care tocmai o împușcase", a explicat pentru AFP Régis Cassaroume, primarul cătunului Mesplede.

Câinele a agățat arma, care a căzut, și călcând peste ea a acționat trăgaciul, au declarat surse ale jandarmeriei din Orthez. Vânătorul în vârstă de 61 de ani, un pensionar, a fost rănit la mână și la antebraț. El a fost preluat de pompieri, care au fost alertați de alți vânători, și a fost dus la urgență. A avut nevoie de spitalizare, dar viața lui este în afara oricărui pericol. **SURSA. AGERPRES**

Turneu cu Rihanna în 2016

WASHINGTON. Cântăreața Rihanna a anunțat luni datele unui turneu mondial de șapte luni pe care îl va începe în februarie 2016, fără să dezvăluie însă data lansării noului său album „Anti", relatează AFP.

Diva de R&B va începe la 26 februarie la San Diego, vestul SUA, un turneu care va cuprinde 70 de spectacole în America de Nord și Europa, potrivit promotorului său Live Nation. După patru concerte în Franța (Nisa, Lyon, Lille și Paris) în iulie, turneul se va încheia la 12 august la Zurich în Elveția. Turneul poartă același nume ca albumul promis de artistă, precedentul datând din 2012. Rihanna a afirmat că viitorul album va fi „o antiteză" a ceea ce așteaptă publicul, fără să anunțe totuși data de lansare.

Rihanna FOTO: EPA

Rihanna a dezvăluit la începutul lunii octombrie coperta viitorului album. Agenția sud-coreeană parteneră a artistei a difuzat mai multe clipuri publicitare pentru „Anti" cu prilejul galei American Music Awards de duminică, lăsând să se creadă că albumul este iminent. **SURSA: AGERPRES**

A luat rochia lui Dorothy

WASHINGTON. O rochie purtată de vedeta hollywoodiană Judy Garland în „Vrăjitorul din Oz", celebrul musical semnat de regizorul american Victor Fleming, a fost vândută, luni, la New York, pentru suma 1,56 de milioane de dolari, a anunțat casa de licitații Bonhams, citată de AFP. Rochia a fost piesa de rezistență a unei licitații de 400 de suveniruri hollywoodiene, organizată de Bonhams, în colaborare cu Turner Classic Movies (TCM), în cadrul căruia au fost vândute obiecte în valoare de peste 4 milioane de dolari.

Rochia expusă FOTO: EPA

Rochia a fost purtată în timpul filmărilor de Judy Garland, care a interpretat-o pe „Dorothy", personajul principal al filmului, a cărui lansare, în 1939, a propulsat-o pe tânără la rangul de star. Achiziționată prin telefon de către un ofertant, rochia a reușit să se vândă cu mult peste estimarea inițială de 800.000-1,2 milioane de dolari. **SURSA: AGERPRES**

www.aradon.ro
Mai multe poze cu Kassandra

Kassandra
Este pasionată de muzică și modă.

A intrat cu nava-n stânci

Un marinar rus beat a eşuat cu o navă de 7.000 de tone, cu toată viteza, pe coastele Scoţiei.

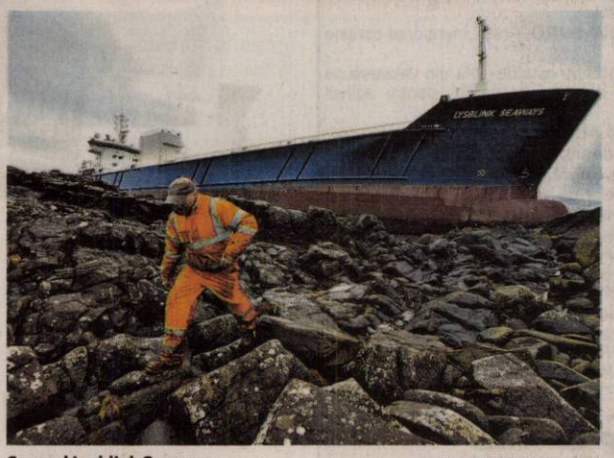

Cargoul Lysblink Seaways FOTO: ANDREW MILLIGAN

LONDRA. Un marinar rus, care a băut o jumătate de litru de rom înainte de serviciu, potrivit anchetatorilor, a provocat eșuarea, cu toată viteza, a unei nave cargo de 7.000 de tone și 129 de metri lungime, pe o coastă în Scoția, relatează CNN.

Cargoul Lysblink Seaways era în drum de la Belfast către Skogn, în Norvegia, atunci când a intrat cu toată viteza în țărmul stâncos, lângă Kilchoan, de pe Peninsula Ardnamurchan, pe 18 februarie.

Când a fost tractată, nava era atât de grav avariată încât a fost casată. O anchetă a stabilit că ofițerul-șef, în vârstă de 36 de ani, singurul de cart în momentul naufragiului, a devenit „neatent... din cauza efectelor consumului de alcool", preciza într-un raport, săptămâna trecută, Branșa de anchetare a accidentelor maritime. Sistemul de alarmă al navei, care ar fi putut alerta restul echipajului, nu era pornit.

Un test al alcoolului în aerul respirat, la care ofițerul-șef a fost supus, a relevat o alcoolemie de 2,71 mg/ml - aproape de opt ori peste limita maximă admisă în cazul marinarilor profesioniști în Marea Britanie (0,27% alcool în sânge).

Proprietarul navei, DFDS, are o politică de tolerență zero față de consumul de alcool la bord. Însă ancheta a stabilit că nava avea la bord băuturi alcoolice - bere și vin -, iar membri ai echipajului au încălcat frecvent regula. Ancheta a relevat și practici de navigație nesatisfăcătoare și o lipsă a măsurilor de control. **SURSA: MEDIAFAX**

Mândru de numele său

SYDNEY. Phuc Dat Bich este numele unui australian care a stârnit senzație pe internet, după ce Facebook i-a șters pagina crezând că este vorba de o farsă. Pronunțat englezește - „Fuck that bitch" - numele acestui australian de origine vietnameză duce cu gândul la una din expresiile cele mai vulgare. „Am fost acuzat că folosesc o identitate falsă, ceea ce este jignitor. Motivul este, oare, pentru că sunt asiatic?", a scris el.

Acest mesaj postat în ianuarie, la care el adăugase fotografia din pașaport, a fost preluat și difuzat de peste 84.000 de ori. Phuc Dat Bich, care se pronunță de fapt „Fou Da Bi", a mulțumit luni sutelor de persoane care i-au adresat mesaje de susținere pe pagina sa urmărită acum de peste 40.000 de internauți.

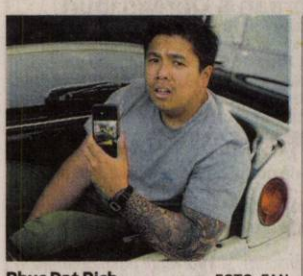

Phuc Dat Bich FOTO: FAN

Obama, pe un album Coldplay

LONDRA. Noul album al trupei britanice Coldplay beneficiază de participarea președintelui SUA, Barack Obama, având în vedere că va include un fragment al piesei „Amazing Grace", pe care președintele a cântat-o în august anul acesta.

Fragmentul cu vocea lui Obama este folosit ca interludiu pentru cel de-al 7-lea album al trupei intitulat „A Head Full Of Dreams", care va fi lansat pe piață la 4 decembrie. Britanicii au decis să facă uz de interpretarea pe care Obama a dat-o acestui gospel clasic la funeraliile senatorului democrat Clementa Pinckney. Trupa a obținut permisul Casei Albe pentru a include vocea președintelui, care este fan Coldplay. **SURSA: AGERPRES**

FONDAT 1989, APARE LA ARAD, TEL. 0257/281.802, E-MAIL: REDACTIA.JURNALARADEAN@RUSSMEDIA.RO; PUBLICITATE.JURNALARADEAN@RUSSMEDIA.RO

Cât de greu e să găseşti medici pentru spital
PAGINA 5

JURNAL ARĂDEAN
o marcă russmedia

Jefimija Karakasevic a pus umărul la un nou succes european
PAGINA 7

JOI
26 NOIEMBRIE 2015
ANUL XXVII, NR. 7461
12 PAGINI - 1,50 LEI

5° Temperaturile se vor situa între 0 şi 5 grade. Vântul va sufla cu 14-15 km/h.

DIMINEAŢA | AMIAZA | SEARA

Stăm sub teroarea impozitelor

Ne propunem o analiză a modului în care vor creşte impozitele şi taxele locale începând de anul viitor.

ARAD. A fost o dezbatere, proiectul a stat la transparenţă decizională, s-a anunţat în toată mass-media că vor creşte impozitele şi taxele locale, dar arădenii nu s-au arătat prea interesaţi de subiect. Numărul mic de locuitori ai oraşului prezenţi la dezbaterea publică privind taxele şi impozitele confirmă acest lucru. E însă acesta doar un semn că oamenii nu ştiu cum şi cât vor plăti de la anul, dacă aleşii vor vota vineri acest proiect? Sau suntem destul de bogaţi cât să nu ne pese?

Ne-am propus să facem o analiză a creşterilor taxelor şi impozitelor care vor fi plătite la anul. Iar informaţiile pe care le vom publica provin din declaraţii ale reprezentanţilor Primăriei Municipiului Arad.

Persoanele fizice, proprietarii, sunt şi ei vizaţi de aceste creşteri de impozite, însă nu poate fi vorba despre creşteri exponenţiale. Potrivit declaraţiilor lui Pavel Neamţiu, şeful Direcţiei Venituri din cadrul Primăriei, una dintre modificările legislative se referă la impozitul pe teren. Dacă până acum arădenii plăteau impozit numai pe clădire, din 2016 se va achita impozit şi pe terenul de sub clădire. Totodată, arădenii care locuiesc la curte vor plăti impozit şi pe terenul pe care le este ridicată casa, nu numai pe terenul pe care se află curtea. Una dintre cele mai discutabile modificări se referă la plata impozitului pe un an întreg, nu fracţionar. Despre ce este vorba? /P.3

Bătut cu pumnii FOTO: FAN

Bătaie în centrul Aradului

ARAD. Un tânăr de 35 ani a fost snopit în bătaie de trei indivizi care au intrat peste el în maşină, marţi seara, în centrul Aradului. Victima a ajuns la spital, în timp ce poliţiştii i-au identificat pe doi dintre agresori. /P.6

Guvernul Ponta a mărit salariile

ARAD. Deputatul Flavius Măduţa: din moment ce preşedintele Iohannis a promulgat creşterile salariale pentru bugetari, rezultă că recunoaşte buna guvernare Victor Ponta. /P.5

Eroare remediată FOTO: V.G.

Au montat uşile la UPU

ARAD. Urmare a sesizărilor făcute de Jurnal arădean/Aradon cu privire la eroarea de proiectare la principala cale de acces în UPU, uşile cu canate au fost înlocuite. /P.3

Autorizaţii

Autorizaţii de construcţie eliberate pe regiuni de dezvoltare.

	număr
Nord-Est	714
Sud-Est	372
Sud-Muntenia	560
Sud-Vest Oltenia	249
Vest	347
Nord-Vest	433
Centru	332
Bucureşti-Ilfov	358

Grafica: J.b. Sursa: INS

Gojdu şi Gavra fac cunoştinţă cu asfaltul

Pe o vreme înnorată şi friguroasă, aşa cum trebuie să fie în această perioadă a anului, miercuri 25 noiembrie, mai mulţi muncitori ajutaţi de excavatoare şi utilaje lucrau de zor la asfaltarea a două străzi: Emanoil Gojdu şi Alexandru Gavra. Pe cea din urmă, în partea cu strada Academia Teologilor, un utilaj turna asfalt proaspăt, în timp ce un muncitor ajutat de cilindrul compactor tasa de zor. Pe strada Emanoil Gojdu, unde asfaltul a fost turnat deja şi bordurile montate, au rămas „găurile" făcute în jurul gurilor de canalizare, care sunt pregătite pentru a fi aduse şi ele la nivel cu asfaltul. FOTO: VALI GORAN

Aţi primit bani falşi? Sunaţi la 112

Tot mai mulţi arădeni se trezesc că au bani falşi. Descoperirea o fac la magazine când vor să-şi plătească cumpărăturile.

ARAD. Mergi la magazin sau la bancă şi ţi se refuză banii pentru că sunt falşi. Ce faci? Purtătorul de cuvânt al IPJ Arad, Lorena Pîrvulescu, spune că trebuie sunat la 112. Apelul va fi cu siguranţă direcţionat către poliţie. De aceste speţe se ocupă cei de la serviciul de combatere a criminalităţii organizate, susţine inspector Pîrvulescu. Oricum, banii sunt pierduţi, dar poate poliţia va da de urma falsificatorilor. Poate. Cele mai multe mesaje despre existenţa banilor falşi au apărut pe facebook, de la arădeni care au aflat la magazin că sunt în posesia unor bancnote false de 10 lei. Au postat imagini cu banii falşi, au divulgat care sunt elementele care îţi spun că ai în mână un fals, precum sigla de la BNR care nu mai are o nuanţă de mov, ci una spre bordo, sau faptul că spicele aurii din porţiunea transparentă sunt mai scurte sau lipsesc. /P.6

Jumătate de tonă de monede

Campania socială intitulată „Cutia cu monede", prin care se doreşte strângerea unei tone de monede şi care are ca scop schimbarea mobilierului din saloanele Spitalului de Pediatrie din Arad are succes. Probabil şi pentru că se apropie Sfintele Sărbători, dar cu siguranţă şi pentru că e vorba doar de monede, arădenii au reuşit să introducă până miercuri, 25 noiembrie, ora 17, doar 460 kilograme de monede. Adică aproape o jumătate de tonă de monede, printre care mai pot fi văzute multe bancnote de 1 leu, dar şi de 5 şi 10 lei. La nicio săptămână de la lansarea proiectului, pe 22 noiembrie, erau deja strânse 359 kilograme de monede. FOTO: VALI GORAN

Credite cu acte false FOTO: FAN

Prostiţi să ia credite bancare

ARAD. O femeie, administrator al unei firme, a determinat 41 persoane să contracteze credite bancare cu adeverinţe de salarii şi cărţi de muncă falsificate. Creditele, în valoare de peste 500.000 lei nu au fost rambursate. /P.6

Lansare de carte la Librăria Corina

ARAD. Librăria Corina găzduieşte astăzi, 26 noiembrie, ora 17, lansarea cărţii lui Ştefan Mitroi, „Bâlciul de argint", apărută recent la Editura RAO. Prezintă scriitorul şi jurnalistul Ciprian Chirvaşiu. /P.5

Issa, un bun pasator FOTO: FAN

Şoimii, victorie mare. UTA, KO!

PÂNCOTA/MIOVENI. Ionuţ Popa a mai reuşit o „magie", ieri, la Pâncota, Şoimii reuşind să treacă de Gaz Metan Mediaş, cu 2-1, căpitanul Issa find în rol de servant. În schimb, la Mioveni, UTA s-a prezentat lamentabil şi a pierdut. /P.7

Şcoala din Seleuş FOTO: FAN

Scântei la şcoala din Moroda

MORODA. Autorităţile i-au pus pe jar pe părinţii de la Moroda după ce au decis să le mute copiii la Şcoala din Seleuş. Aceştia au pornit demersurile pentru a stopa transferurile şi se aşteaptă decizia Inspectoratului Şcolar Judeţean Arad. /P.5

9 771220 748041 15133

Remember: 26 noiembrie

1604 S-a născut Johann Bach, primul compozitor Bach (d. 1673)

1810 S-a născut William George Armstrong, inginer şi inventator englez, care a realizat acumulatorul electric (d. 1900)

1832 Este pus în funcţiune primul tramvai din lume, în New York City

1901 S-a născut Mihail Drumeş, prozator şi dramaturg (m. 1982)

1909 S-a născut dramaturgul Eugen Ionescu (d. 1994)

1914 S-a născut Liviu Constantinescu, geofizician român (d. 1997)

1920 S-a născut Daniel Petrie, regizor canadian

George Gershwin FOTO: FAN

1922 S-a născut Charles M. Schulz, creatorul lui Snoopy

1936 A murit **George Gershwin,** muzician american (n. 1898)

1939 S-a născut Tina Turner, cântăreaţă americană

1940 În închisoarea Jilava au fost împuşcaţi de legionari 64 foşti demnitari ai regimului carlist şi participanţi la represiunile antilegionare

Pieţe şi târguri

Astăzi este zi de piaţă agroalimentară la Curtici, Sebiş, Bata, Cermei, Zădăreni, Ghioroc, Săvârşin, Secusigiu, Sântana, Târnova, Zăbrani, Zerind. **Tot astăzi au loc târguri săptămânale la** Nădlac, Curtici, Sebiş, Cermei, Săvârşin, Secusigiu, Zerind.

Mâine, vineri, se desfăşoară târguri săptămânale la Ineu, Şepreuş, Şimand.

Telefoane utile

☎ INFORMAŢII TELEFONICE: 118.932; ☎ ROBOT: 1958; ☎ APEL UNIC DE URGENŢĂ (SALVARE, POLIŢIE; Pompieri): 112; ☎ PRIMĂRIA MUNICIPIULUI ARAD: Program de relaţii cu publicul (camera 5) luni-vineri între orele 8-20. Tel.: 0257/284.744; tel. centrală: 0257/281.850; ☎ S.C. E.ON GAZ ROMÂNIA - Sucursala Arad - Dispecerat şi intervenţie telefon:0357/403.321; ☎ DERANJAMENTE CURENT ELECTRIC: 0257/929; ☎ INFORMAŢII CFR: 0257/231.777; ☎ PROTECŢIA CONSUMATORULUI: B-dul Revoluţiei, nr. 50. Telefon: 0257/257.049; ☎ POLIŢIA LOCALĂ: 0257/939; ☎ SC CET (Dispecerat şi intervenţie termoficare): 0357/412.244; 0257/ 231.367; 0357/412.233.

Sudoku

REGULI: În fiecare bloc sunt câteva cifre între 1 şi 9, stabilite dinainte. Acestea trebuie completate cu cifrele lipsă, în aşa fel încât fiecare număr să figureze o singură dată. De asemenea, cifrele de la 1 la 9 trebuie să figureze o singură dată atât pe rândurile orizontale cât şi pe coloanele verticale ale celor nouă blocuri luate împreună.

ÎNCEPĂTORI

	3	5	7			1		
	9			8				
7		1	3					
	8		5	2		4		1
						9	6	
1								2
				1		3		
2	6		8					7
				5	6			

AVANSAŢI

1		5					6	
	7	4			8		9	
	3	8		9				
			5		9			
	6		4					7
5					1			4
				3		4		1
				5			7	
		1	8				5	

Soluţiile jocurilor din numărul precedent:

ÎNCEPĂTORI

7	3	8	6	9	1	4	5	2
1	6	4	3	2	5	9	7	8
5	2	9	7	4	8	1	3	6
4	5	3	2	6	9	8	1	7
8	1	2	5	7	4	6	9	3
6	9	7	1	8	3	2	4	5
2	4	6	9	3	7	5	8	1
3	8	1	4	5	6	7	2	9
9	7	5	8	1	2	3	6	4

AVANSAŢI

8	4	5	9	2	7	3	1	6
7	1	3	5	6	4	8	9	2
9	2	6	1	3	8	7	4	5
6	3	9	8	4	5	1	2	7
5	7	4	2	9	1	6	8	3
1	8	2	6	7	3	4	5	9
2	9	1	7	8	6	5	3	4
4	5	7	3	1	2	9	6	8
3	6	8	4	5	9	2	7	1

UNDE MERGEM în Arad

Cinema

CINEMA CITY ATRIUM

- **Bucureşti NonStop, ora 16:30**
- **Crăiasa zăpezii -3D, orele 13:00, 14:40, 16:20, 18:10**
- **Crimson peak, ora 18:30**
- **Everest -3D, ora 22:30**
- **Gangsteri de legendă, ora 21:00**
- **Goosebumps -3D, orele 17:00, 19:10, 21:20**
- **Hotel Transilvania 2, ora 14:30**
- **Hotel Transilvania 2 -3D, orele 13:40, 15:40, 17:40**
- **Jocurile foamei: Revolta Partea a II-a -3D, orele 13:50, 15:00, 16:40, 17:50, 19:30, 20:40, 22:20**
- **Marţianul -3D, ora 19:40**
- **Pan: Aventuri în Ţara de Nicăieri -3D, ora 14:30**
- **Pe malul mării, orele 14:10, 16:50, 19:20, 22:00**
- **Spectre, orele 14:20, 15:50, 17:20, 18:50, 20:20, 21:50**
- **Super şef -2D, ora 20:00**
- **The Green Inferno, ora 22:10**
- **Ultimul vânător de vrăjitoare, orele 13:30, 15:40, 17:50, 20:10, 22:40**

Lansare de carte

- **„Bâlciul de argint"** de Ştefan Mitroi. Prezintă scriitorul şi jurnalistul Ciprian Chirvaşiu (joi, 26 noiembrie, ora 17.00, la Librăria Corina)
- **„Aradul şi planeta balonului oval",** semnată de regretatul profesor Tiberiu Ţiganu (vineri, 27 noiembrie, ora 17, la Hotelul „Coandi")

Vernisaje

- **„Vasile Varga – un reper al picturii arădene",** expoziţie şi lansare album (joi, 26 noiembrie, de la ora 18:30, în Palatului Bohuş din centrul Aradului - str. V. Goldiş, nr 1 – intrarea dinspre B-dul Revoluţiei)

Întreruperi de curent

Vineri, 27 Noiembrie 2015. În judeţ, h 8 – 18: Moneasa (p), Tălagiu, Pleşcuta, Budeşti, Aldeşti, Voievodeni, Răpsig, Secaci, Mărăuş, Stoienești, Ciunteşti, Sebiş - străzile Crişului, Morii, Oituz, Zărandului, Steluţei, Mimozei, Crinului.

Sănătate

- **Policlinica DR. TURCIN,** oferă: Cardiologie (EKG, Ecografie cardiacă, Doppler vascular, Holter EKG si TA, Test de efort), Oftalmologie **(NOU - chirurgie pol anterior; CV computerizat; optică medicală),** ORL (videoendoscopie), pneumologie, gastroenterologie, neuropsihiatrie, medicină de familie, ecografii generale. **Telefon: 0257/285510, www.policlinica-turcin.ro**
- **Farmacia GLYKON - UTA,** Bl U 6 (vis-a-vis de biserica în construcţie). Deschis zilnic: luni-vineri 07.00 -21.00 sâmbătă şi duminică 08.00-18.00. **Telefon: 0257/241197.**

Horoscop

BERBECUL (III.21.-IV.20.)
Dimineaţa vă treziţi obosit şi nervos. Încercaţi să vă controlaţi agresivitatea, pentru că riscaţi să declanşaţi un conflict! Vă sfătuim să nu faceţi vizite.

TAURUL (IV.21.-V.20.)
Dimineaţă sunteţi irascibil din cauza oboselii acumulate în ultima perioadă. Vă recomandăm să reduceţi programul de muncă.

GEMENII (V.21.-VI.21.)
Vă sfătuim să nu călătoriţi şi să evitaţi întâlnirile cu prietenii, pentru că s-ar putea să nu fiţi în cea mai bună formă. Cei din jur nu sunt dispuşi să vă accepte ideile.

RACUL (VI.22.-VII.22.)
Vă recomandăm să acordaţi mai multă atenţie problemelor ce ţin de familie şi de cămin. S-ar putea ca planurile de îmbunătăţire a situaţiei financiare să nu fie realiste.

LEUL (VII.23.-VIII.23.)
Dimineaţă aveţi dificultăţi de comunicare şi sunteţi neinspirat. S-ar putea să deveniţi agitat şi nervos. Vă sfătuim să amânaţi întâlnirile de afaceri.

FECIOARA (VIII.24.-IX.23.)
Este posibil să plecaţi într-o delegaţie. Nu sunteţi în cea mai bună dispoziţie şi aveţi tendinţa să exageraţi. Vă sfătuim să nu vă susţineţi părerile cu încăpăţânare şi să evitaţi discuţiile în contradictoriu.

BALANŢA (IX.24.-X.23.)
Astăzi aveţi tendinţa să criticaţi pe toată lumea. Fiţi atent pe ce daţi banii! S-ar putea ca partenerul de viaţă să nu fie de acord cu cheltuielile pe care le faceţi.

SCORPIONUL (X.24.-XI.22.)
Este posibil să primiţi o veste proastă de la o rudă îndepărtată. Aceasta vă indispune şi vă obligă să vă schimbaţi programul.

SĂGETĂTORUL (XI.23.-XII.21.)
Vă sfătuim să nu vă asumaţi nici un risc astăzi, pentru că sunteţi nervos şi s-ar putea să mizati greşit. Nu călătoriţi cu maşina! Sunteţi predispus la accidente.

CAPRICORNUL (XII.22.-I.20.)
Aveţi de rezolvat o mulţime de probleme, pe care le-aţi tot amânat. Aveţi tendinţa să începeţi mai multe treburi deodată.

VĂRSĂTORUL (I.21.-II.20.)
Vă recomandăm să fiţi deosebit de prudent astăzi, pentru că puteţi avea probleme cu sănătatea sau chiar accidente. Nu vă supra-solicitaţi!

PEŞTII (II.21.-III.20.)
La serviciu, sunteţi îndispus în urma unei discuţii cu şeful direct. Nu este indicat să vă exteriorizati nemulţumirea. Eforturile pe care intenţionaţi să le faceţi sporesc riscul de accidente cerebrale.

„Jurnal arădean" vă ascultă

De luni până joi, între orele 11.00-13.00, la telefonul 0257.280943, redactorul nostru vă stă la dispoziţie.

ARAD. „Aştept cu nerăbdare să văd dacă primarul Falcă se ţine de cuvânt şi va „îmbrăca" cartierele în perdele luminoase, globuri strălucitoare şi brazi de Crăciun. Pentru că şi noi plătim taxe şi impozite, nu doar cei din zona centrală. Mai ales că i-a rămas instalaţia de anul trecut, după ce s-a votat alocarea a 200 000 euro pentru un nou iluminat festiv" - spune **Vasile P.** din cartierul Grădişte. Pe acelaşi subiect ne-a sunat şi **Gheorghe Frai** din cartierul Sînicolau Mic, care solicită împodobirea străzii principale.

Ana Apreotesei din „Vlaicu" este nemulţumită de decizia celor de la CET de a furniza apa caldă pentru încălzire la temperatura de 45 grade Celsius. „Nu cred că cei de-acolo gândesc cu capul, ci cu picioarele. Nu poţi compara un bloc cu 4 etaje cu unul cu 10 etaje. De pildă, la noi, la etajul 6 caloriferele sunt dezmorţite, iar la ultimul etaj sunt aproape reci" - spune cititoarea noastră.

Florin S. are o propunere către Prefectura judeţului Arad: să oblige toate instituţiile statului să arboreze drapelul tricolor de Ziua Naţională. În caz contrar să fie aplicate amenzi drastice.

JA-D.S.

Curs valutar

Denumirea valutei	BNR	BCR		BRD		Intesa Sanpaolo Bank		Banca Românească		Nextebank		Alpha Bank		Casa de schimb LUXOR		Casa de schimb TRESOR	
		C	V	C	V	C	V	C	V	C	V	C	V	C	V	C	V
Euro	4,44	4,37	4,52	4,37	4,52	4,38	4,48	4,41	4,47	4,41	4,49	4,42	4,46	4,42	4,45	-	-
Dolar SUA	4,19	4,08	4,26	4,08	4,26	4,10	4,20	4,15	4,21	4,10	4,23	4,14	4,21	4,15	4,19	-	-
Forint	0,0143	0,0136	0,0148	0,0133	0,0148	0,0135	0,0155	-	-	0,0136	0,0149	-	-	0,0141	0,0144	-	-
Gram aur	144,61																

Vremea

Joi, 26 noiembrie

www.aradon.ro

0° LA ORA 6 — temperaturile se vor situa între -1 şi 0 grade. Vântul va sufla cu 14 km/h dinspre N.

5° LA ORA 18 — temperaturile se vor situa între 4 şi 5 grade. Vântul va sufla cu 15 km/h dinspre N.

Ziua precedentă

Arad	0–6	Umiditate:	90%
Lipova	0–6	Presiune:	1018 mb
Chişineu- Criş	0–6	Precipitaţii:	70%
Săvârşin	-1–5	Vânt:	4 km/h
Sebiş	-1–5	Direcţie vânt:	N

Azi

Temperaturile se vor situa între 0 şi 5 grade. Vântul va sufla cu 14-15 km/h, dinspre N.

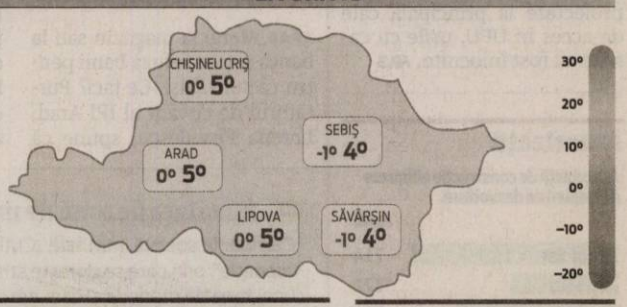

Soarele

Răsare: 07:50
Apune: 16:53

FAZELE LUNII

11.11 · 19.11 · 26.11 · 3.12

JOI	VINERI	SÂMBĂTĂ	DUMINICĂ
0° 5° averse	-1° 6° predominant noros	-1° 5° câteva averse	0° 6° parţial însorit

Calendar

Biserica ortodoxă: Sf. Cuv. Alipie Stâlpnicul, Nicon şi Stelian Paflagonul (Dezlegare la ulei şi vin)
Biserica greco-catolică: Cuv. Alipie Stâlpnicul; Sf. Nicon Metanoitul
Biserica romano-catolică: Ss. Siriciu, pp.; Leonard, pr.

Prognoză pentru trei zile

Temperaturile minime vor fi cuprinse între -1 şi 0 grade, iar cele maxime între 5 şi 6 grade.

Temp.minime: -1-0°C
Temp.maxime: 5-6°C

JURNAL ARĂDEAN
B-dul Revoluţiei nr. 62, Arad
Auditat de BRAT
Reclamaţii difuzare: 0257/212.032

Secretariat: 0257.281802 (centrala), fax - 0257.212.012
Şef departament difuzare: Carmen Csordas
Marea publicitate: 0257.280904
Mica publicitate: 0257.210775; B-dul Revoluţiei, nr. 81
Tiparul executat la: Tipografia Russmedia Kft. Debrecen

Redactor şef: Adriana Barbu (8416) Responsabil de număr: Daniel Scridon
Secretar general de redacţie: Gabriela Groza (8423); Departamente: Eveniment: Simona Butaru, Monica Ardelean (8405), Alin Gherasim (8417), Ioana Costaş (8414); Valentin Goran (8405); Politic: Simion Todoca (8434); Economic: Andreea Pintea (8415); Cultură, Învăţământ: Vasile Filip (8421); Social: Diana Duţu (8413); Sport: Daniel Scridon (8424), Leo Sfâra (8422), Dan Lazăr (8406).
Tehnoredactare: Ghizela Şerban (8409), Munteanu Daniel (8411).
REDACŢIE: tel. 0257.281802 (centrala); fax 0257.212.012, 0257.228.592; e-mail:redactia.jurnalaradean@russmedia.ro, adevaruldearad@russmedia.ro, publicitate.jurnalaradean@russmedia.ro, publicitate.adevarul@russmedia.ro

Încă un pas până la zeci de milioane de euro

Ministerul Dezvoltării a publicat ghidul POR 2014-2020, CJA mai are un pas până la depunerea proiectelor de zeci de milioane de euro.

ARAD. „Versiunea finală a Ghidului general al Solicitantului pentru Programul Operațional Regional 2014-2020 (POR) a fost aprobată miercuri, 4 noiembrie 2015, prin ordin al ministrului dezvoltării regionale și administrației publice. Ghidul cuprinde informații generale, prezentate sintetic, despre POR 2014-2020, sistemul de management al programului, ajutorul de stat și instrumentele financiare aplicabile, despre apelurile de proiecte, inclusiv despre modalitatea de completare și depunere a cererilor de finanțare, despre criteriile comune de eligibilitate", anunță Ministerul Dezvoltării. În spatele acestui limbaj „de lemn" Consiliul Județean Arad (CJA) vede mult mai mult: a mai rămas de făcut doar un pas pentru depunerea unor proiecte cu finanțare europeană în valoare totală de zeci de milioane de euro. Ghidul general vorbește despre programul întreg. Dar programul are 11 axe, fiecare dintre acestea urmând să beneficieze de propriile ghiduri specifice", a explicat Adrian Țolea, vicepreședintele cu atribuții de președinte al CJA. Practic, a mai rămas de făcut doar un pas până când Consiliul Județean va putea depune cereri de finanțare de zeci de milioane de euro.

Suntem pregătiți

Adrian Țolea a ținut să precizeze că, în orice moment va fi dat startul la depunerea proiectelor, suntem pregătiți să „percutăm". „Avem studiile de fezabilitate și proiectele tehnice ale tuturor proiectelor pe care vrem să le depunem, avem chiar și studiile de trafic pentru proiectele care vizează infrastructura rutieră. În orice moment, noi suntem pregătiți să depunem proiectele", a spus Țolea.

Pe ce ne axăm

„Suntem pregătiți să depunem proiecte pe toate axele pe care suntem eligibili", a anunțat Adrian Țolea. Despre ce proiecte este vorba? CJA va încerca să prindă fonduri europene pe anveloparea clădirilor și iluminarea acestora cu becuri led, pe conservarea și amenajarea unor puncte de informare la cetățile Șiria și Șoimoș, pe modernizarea drumului Arad-Pâncota-Buteni și a drumului Secusigiu-limită județ Timiș, pe extinderea și modernizarea Unității de Primire Urgențe și ambulatoriului din cadrul Spitalului Județean Arad (alte extinderi față de ceea ce se realizează în prezent). **JA-A.G.**

Consiliul Județean, pregătit să depună proiecte FOTO: JA

Cresc impozitele în Arad în anul 2016 FOTO: C.C.

Sub teroarea impozitelor

Vă propunem o analiză a modului în care vor creşte impozitele şi taxele locale începând de anul viitor.

ARAD. „Dacă, de exemplu, un arădean vinde o casă sau o mașină la mijlocul anului, el trebuie să plătească impozit pe întreg anul, nu doar pe perioada în care a fost proprietarul bunului. La fel și cumpărătorul care achiziționează casa sau mașina, și el trebuie să plătească impozit pe tot anul", a anunțat Neamțiu la dezbaterea publică. Singura veste bună vine pentru proprietarii care au două sau mai multe case, apartament, clădiri. De anul viitor nu se mai taxează suplimentar a doua sau a treia clădire, ci va fi plătit impozit normal.

„Ciumă" pentru firme

Dacă modificările de taxe și impozite în ceea ce privesc persoanele fizice nu sunt chiar drastice, nu același lucru se poate spune despre taxele ce vor fi plătite de către persoanele juridice, adică de către firmele din Arad, indiferent că vorbim despre PFA-uri, SRL-uri sau alte feluri de organizări juridice. Valoarea impozitelor plătite de acestea va exploda, la propriu. Reprezentanții Municipalității au explicat concret cum se va calcula impozitul.

„Clădirile nerezidențiale, adică acelea în care se desfășoară activități economice, vor fi evaluate de evaluatori autorizați. După evaluare, se va plăti un impozit de 1,3 la sută din valoarea clădirii". Deci, un calcul simplu arată că, dacă o clădire este evaluată la 100.000 euro, impozitul plătit pentru imobilul respectiv va fi de 1.300 euro. Explozia taxelor se datorează exclusiv Primăriei. Pentru că Guvernul, prin Codul Fiscal, a stabilit că, în cazul persoanelor juridice, impozitele să fie calculate la o valoare cuprinsă între 0,2 la sută și 1,3 la sută din valoarea clădirii. Primăria Arad a ales valoarea maximă, de 1,3 la sută! Mai pe înțelesul tuturor, pentru aceeași clădire de 100.000 euro impozitul putea fi de numai 200 euro. Primăria vrea să încaseze 1.300 euro.

O situație mai specială va fi în cazul clădirilor mixte, respectiv a clădirilor în care locuiește proprietarul, dar tot acolo este și sediul unei firme. „Clădirile mixte vor fi impozitate cotă-parte. Mai precis, pentru partea de clădire care deservește ca și locuință va fi plătit impozit normal, în timp ce partea în care își desfășoară activitatea o societate va fi evaluată, iar, în baza evaluării, va fi plătit un impozit de 1,3 la sută din valoare", a explicat Pavel Neamțiu. Totodată, reprezentanții Municipalității au anunțat că evaluările clădirilor în care își desfășoară activitatea firmele trebuie depuse la Primărie până în data de 31 martie 2016.

Câteva facilități

Reprezentanții Primăriei Arad au vorbit și despre (puținele) facilități care vor fi acordate la plata impozitelor și taxelor. În primul rând, au anunțat că monumentele istorice NU vor mai fi scutite de impozit decât prin hotărâre de Consiliu Local. În schimb, beneficiază de facilități instituțiile publice, cultele și clădirile în care funcționează unități de învățământ. Totodată, veteranii și văduvele de război, deținuții politici, precum și alte persoane menționate în Legea 44/1994, persoanele cu handicap grav sau accentuat, dar și tutorii legali ai persoanelor cu handicap, vor fi scutite de plata impozitului.

Și terenurile

Dacă proprietarii de terenuri agricole aflate în intravilan cred că au scăpat de impozite mărite, se înșală amarnic. Potrivit proiectului Primăriei, terenurile agricole se impozitează ca și teren intravilan la o cotă de 400 metri pătrați la hectar. Mai precis, un arădean care are, de exemplu, două hectare de terenuri agricole aflate în intravilan nu va mai plăti impozit doar pe teren agricol, ci 800 metri pătrați din suprafață va fi impozitată ca și teren în intravilan. **JA-A.G.**

Strânsul cu ușa dă roade

Urmare a sesizărilor făcute de Jurnal arădean/Aradon cu privire la eroarea de proiectare la principala cale de acces în UPU, ușile cu canate au fost înlocuite.

ARAD. Cele două uși cu fotocelulă au început să fie montate la secția Unității de Primire Urgențe din cadrul Spitalului Clinic Județean de Urgență Arad! Miercuri, 25 noiembrie, una din uși era montată, iar șina pentru cea de-a doua la fel. O putem considera o mică victorie nu doar a redacției Jurnal arădean/Aradon, ci a tuturor arădenilor care sunt aduși aici de urgență pentru a le fi salvată viața.

A început pe 30 iulie

Povestea, destul de anevoioasă, a început în urmă cu aproape patru luni. În 30 iulie, în materialul „Ușa care amenință viața pacienților la urgențe", am prezentat o gravă eroare a proiectantului, care a dispus la intrarea principală în secția de urgențe o ușă simplă cu două canate! „Cine vrea să intre cu targa, trebuie să se oprească, să deschidă o parte a ușii de termopan cu două canate (două uși de câte un metru lățime fiecare), care este prevăzută cu sisteme de prindere sus și jos", vă spuneam atunci. Între timp am urmărit îndeaproape lucrările pentru a ne asigura că această ușă de boutique va fi schimbată până la urmă. Un timp nu s-a întâmplat nimic, ba mai mult lucrările au continuat: pereții din jurul ușilor au fost finisați, semn că nimeni nu avea de gând să intervină. Așa că am continuat să insistăm pe subiect.

Ușile sunt o necesitate

Pe 13 august, scriam în materialul „Se încăpățânează să rămână în greșeală", faptul că președintele interimar al Consiliului Județean Arad, Adrian Țolea, spunea că „vom face demersurile necesare pentru a avea o ușă cu fotocelulă. Sunt absolut de acord că aceasta este o necesitate. Nu știu cine a făcut proiectul și mai ales de ce a gândit așa de la început". Ușa cu fotocelulă nu avea, însă, să fie montată chiar așa ușor. Doar pe 18 august, în materialul „Se schimbă ușile la spital", a venit și confirmarea clară că insistențele noastre au dat totuși roade. „Factorii decidenți în chestiunea „ușilor-problemă" de la Spitalul Clinic Județean de Urgență Arad au dispus înlocuirea acestora. După ce, într-o primă fază, s-a încercat pasarea problemei „în grădina celuilalt", până la urmă rațiunea i-a așezat la aceeași masă pe reprezentanții CJA, DSP, Spitalului Județean și constructorului care se ocupă de modernizarea Unității de Primire Urgențe a spitalului (AMA House)".

Acum, la finele lui noiembrie, s-a trecut chiar și la acțiune: ușile au fost, în sfârșit, montate la locul lor. **JA-V.G.**

Ușile, mărul discordiei FOTO: JA

Retrospectivă FotoClubPro

O incursiune în lumea fotografiei pusă pe simeze la sala Clio.

La vernisajul expoziției FOTO: FAN

ARAD. În prezența prietenilor și a pasionaților de artă fotografică, 16 membri ai FotoClubPro Arad au deschis la sala Clio din Arad din cadrul Complexului Muzeal Arad expoziția de fotografie intitulată sugestiv „FotoClubPro Arad". Fiind o expoziție retrospectivă a anului pe cale să se încheie, fotografii arădeni au oferit publicului o incursiune în lumea fotografiei prin abordarea diferitelor stiluri fotografice, pe simeze fiind expuse fotografii de peisaj, portret, călătorie, eseu dar și nud.

Invitație la salon

Cu ocazia vernisajului, Călin Andra, vicepreședinte al asociației arădene, a prezentat celor prezenți conceptul care a stat la baza acestei expoziții și a lansat invitația de a profita de ultimele zile în care iubitorii de fotografie pot să-și înscrie lucrările la Salonul Internațional de Artă Fotografică pe care FotoClubPro Arad îl organizează la începutul lunii decembrie.

Lucrările expuse sunt semnate de: dr. Teodor Radu Pantea, Nelu Scripciuc, Călin Andra, Flavian Savescu, Elisabeta Șipoș, Laura David, Călin Vurdea, Cătălin Alexandru, Claudiu Vlas, Dan Lucian, Dorin Neamțu, Marian Ghebeleș, Robert Eduard Szalma, Paul Herlo, Octavian Tocaciu și Robert Kadar.

JA-V.F.

Pentru mai multe rețete intră pe www.culinar.ro

Rețeta zilei

Pizza cu năut pe lipie

INGREDIENTE. 400 g de năut din conservă, scurs și clătit, zeama de la 1 lămâie, 1 cățel de usturoi, zdrobit, ½ linguriță de chimion măcinat, 5 lipii proaspete, 75g de brânză feta, sfărâmată, 1 mână de mărar, 200g de rucola, 100g semințe de rodie, 1 ceapă roșie, tocată fin, 1 linguriță ulei de măsline.

MOD DE PREPARARE. Se folosește un robot de bucătărie pentru a forma o pastă din năut, jumătate din zeama de lămâie, usturoi, chimion. Se asezonează după gust și se adaugă puțină apă pentru o consistență tartinabilă.

Se încălzesc lipiile pe grătar sau într-o tigaie. Acestea se ung uniform cu pasta de năut (humus). Se presară brânză feta, mărar și jumătate din cantitatea de rucola, semințe de rodie și ceapă.

Separat, se amestecă restul de rucola, semințe de rodie și ceapă; se toarnă zeama de lămâie rămasă, uleiul de măsline și sucul rămas de la semințele de rodie. Se servește pizza alături de salată.

Poftă bună!

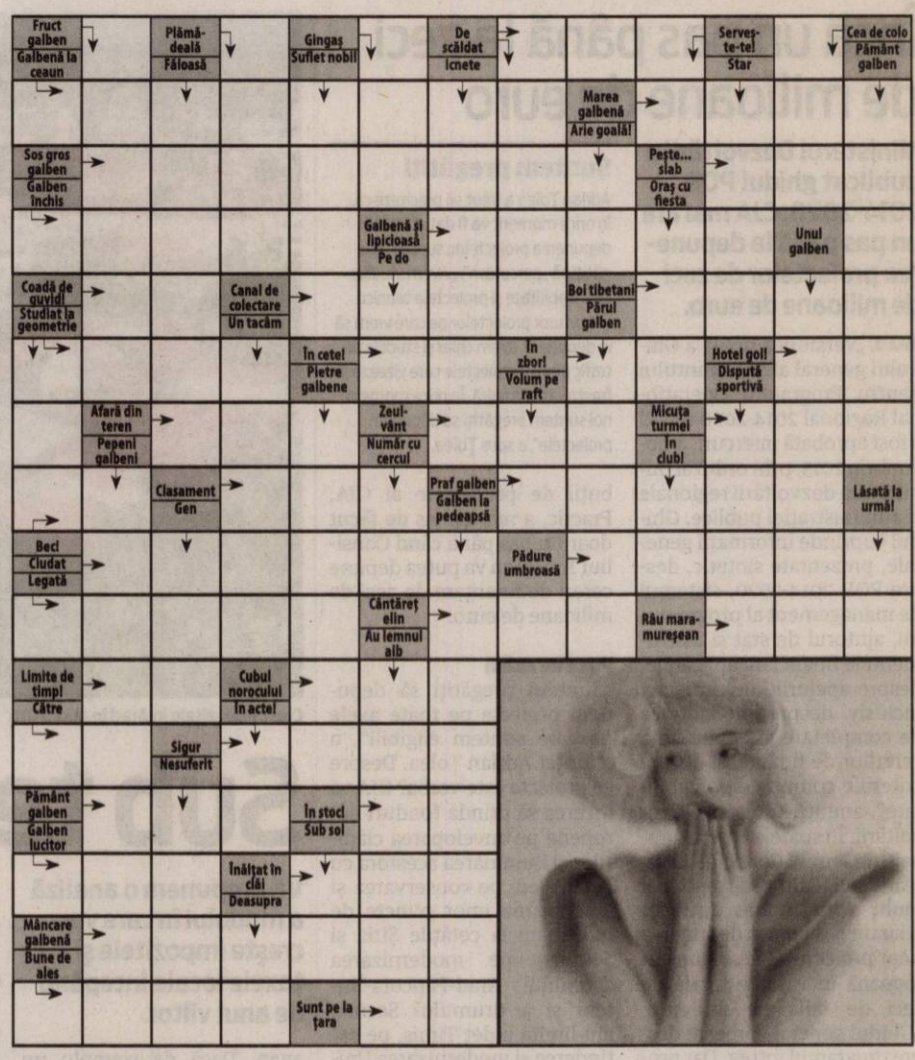

SOLUȚIA INTEGRAMEI DIN NUMĂRUL PRECEDENT

L ■ S ■ T ■ TON ■ T ■ LENTOARE ■ GRAS ■ NU ■ ALENE ■ UTA ■ MELC ■ CU TIMPUL ■ SIAC ■ SA ■ AT ■ T ■ BI ■ MIMI ■ SLAP ■ I ■ SARITURA ■ IA ■ SFOR ■ GEN ■ CRAB ■ APARA ■ SI ■ ANI ■ ORT ■ ALT ■ DOMOL ■ AIA ■ OR ■ OG ■ LASE ■ ROBA ■ P ■ NANI ■ UT ■ BOTEZA ■ DAR ■ MIT

Citire apometre

Vineri, 27 noiembrie 2015. Blocuri zona gării Aradul Nou, Dosoftei, Lermontov, Liliac, Viorelelor, Maximilian, I. Maniu fără soț, I. Alexandru, Udrea, Plugarilor, Robănești, Neculce, Mărțișor, Gorunului, Oradea, Zărandului, Kogălniceanu, C. Hodoș, Ceahlău, Ceaikovski, P-ța Sârbească, Blanduziei, I.R. Șirianu, Olimpiadei, P. Chinezu, Cozia, G. Alexandrescu, Șelimbăr, Tribunul Axente, Sinagogei, N. Ștefu, Militarilor, S. Bărnuțiu, Mătăsari, Șelari, Voluntarilor.

Programe TV Joi, 26 noiembrie

TVR 1

07.00 **Telejurnal matinal.** Sport, Meteo
08.00 **Telejurnal matinal**
09.00 **Starea nației.** (R)
10.00 **Tot ce contează.** Românii de lângă noi
11.00 **Viața cu Derek.** (serial, Canada, 2005) Cu: Michael Seater
11.30 **Viața cu Derek.** (serial, Canada, 2005)
12.00 **Teleshopping**
12.30 **Tribuna partidelor parlamentare**
13.00 **De joi până joi**
14.00 **Telejurnal.** Sport, Meteo
15.00 **Teleshopping**
15.30 **Akzente.** Prezintă Laura Moise
16.55 **Vorbește corect!** Prezintă Ruxandra Gheorghe-Negrea
17.00 **Interes general.** Moderator Sorin Burtea
18.00 **Lozul cel mare.** Tragerile Joker, Loto 5 /40, Loto 6/49 și Noroc
18.30 **O țară mai bună (Redifuzare)**
19.00 **Prim-Plan**
20.00 **Telejurnal.** Sport, Meteo
21.00 **Vorbește liber!**
21.55 **Starea zilei.** Emisiune de Dragoș Pătraru
22.00 **Starea nației**
23.00 **Anchetele comisarului Antonescu .** Criminal la 16 ani. Un băiat din comuna Sălătrucel, județul Vâlcea a devenit la numai 16 ani un criminal cu sânge rece. În luna martie 2012 băiatul a ucis un alt copil de numai 10 ani care venea de la biserică.
23.35 **Rivalii din bucătărie.** (Dramă, Marea Britanie, 2010) Regia S.J. Clarkson. Cu: Oscar Kennedy, Ken Sott, Helena Bonham Carter
01.15 **Exclusiv în România**
02.00 **Tot ce contează**
02.50 **Discover România**
03.00 **Telejurnal.** (R)

PRO TV

07.00 **Știrile PROTV**
10.30 **La Maruta** (r)
12.00 **Vorbeste lumea**
13.00 **Stirile PROTV**
14.00 **Vorbeste lumea**
16.00 **Lectii de viata**
17.00 **Știrile PROTV**
17.30 **La Maruta .** Show-ul, cu un nume nou și cu multe idei proaspete, păstrează linia cu care a încântat publicul atâția ani. Cătălin Măruță a pregătit împreună cu echipa sa rubrici noi, filmări inedite, invitați cu povești surprinzătoare, dar și subiecte ale momentului, exclusivități și un decor reîmprospătat. Campionul în divertisment transmite cele mai proaspete știri din lumea mondenă și lansează noi trend-uri în show-biz-ul românesc. Vedetele vor avea parte de multe întâmplări neașteptate și, vor fi subiectul unor farse.
19.00 **Știrile PROTV**
20.30 **Ucenicul vrăjitor.** actiune, SUA, 2010 Cu: Nicolas Cage, Jay Baruchel, Alfred Molina, Teresa Palmer, Toby Kebbell
22.45 **Stirile PROTV**
23.15 **Culisele puterii.** serial, SUA, 2013. Cu: Kevin Spacey, Robin Wright, Kate Mara, Corey Stoll, Michael Kelly Serialul este o adaptare după miniseria BBC cu același titlu, bazat pe romanul lui Michael Dobbs. Filmul urmărește lupta pentru putere și de culise în cursa pentru Casa Albă.
00.15 **Jocul minciunilor.** serial, SUA, 2011. Cu: Alexandra Chando, Andy Buckley, Allie Gonino
01.15 **Ucenicul vrajitor.** (r)
03.00 **Vorbeste lumea.** (r)
05.30 **La Maruta.** (r)

ANTENA 1

06.00 **Observator (live)**
08.00 **Neatza cu Razvan si Dani.** Dani și Răzvan și-au reunit forțele pentru a aduce în casele oamenilor, în fiecare dimineață, buna dispoziție atât de necesară pentru a avea o zi bună.
10.50 **In gura presei**
11.40 **Teleshopping**
12.00 **Mireasă pentru fiul meu**
13.00 **Observator**
14.00 **Mireasă pentru fiul meu.** Formatul de succes internațional „May I call you mom?" vine în România sub numele de „Mireasă pentru fiul meu". Cel mai așteptat show matrimonial din România aduce din nou în centrul atenției povești de dragoste, întâmplări spectaculoase, reguli dure, confruntări acide, emoții, suspans și multe provocări.
16.00 **Observator**
17.00 **Acces direct**
19.00 **Observator**
20.00 **Observator special.** Un format în care o singură temă este dezbătută de specialiști în domeniu, dar și comentată de oameni obișnuiți. Emisiunea este prezentată de Octavia Geamănu, iar cei care se implică în realizarea subiectelor sunt reporterii Observatorului, precum și vedete cu mare experiență, apreciate și îndrăgite de telespectatori.
20.30 **Cainii zapezii.** acțiune/comedie, SUA 2002.
22.30 **Un Show Păcătos.** Invitat permanent: Cătălin Bordea. Muzică, personaje controversate, știri mondene și momente păcătoase, acestea sunt câteva dintre ingredientele cu care Dan Capatos face un show de succes.
01.00 **Cainii zapezii.** (reluare)

HBO

06.00 **Liza, zâna-vulpe.** Comedie, Ungaria, 2015. Regia: Károly Ujj Mészáros
07.40 **Bhopal: O rugăciune pentru ploaie.** Dramă, Marea Britanie, 2014. Regia: Ravi Kumar.
09.20 **Pinguinii din Madagascar.** Animație, SUA, 2014. Regia: Eric Darnell, Simon J. Smith
10.55 **Seara mamelor.** Comedie, SUA, 2014. Regia: Andrew Erwin, Jon Erwin
12.35 **Clopoțica și Zâna Pirat.** Animație, SUA, 2014. Regia: Peggy Holmes
13.55 **Grație și durere.** Serial, SUA, 2015.
14.55 **102 dalmații.** Aventuri, SUA, 2000. Regia: Kevin Lima
16.35 **Scooby-Doo!** Animație, SUA, 2014. Regia: Brandon Vietti
18.00 **Gardienii galaxiei.** Acțiune, SUA, 2014. Regia: James Gunn
20.00 **Chuck Norris versus Comunism.** Documentar, Marea Britanie, 2015. Regia: Ilinca Calugareanu
21.25 **Ispita.** Thriller, SUA, 2014. Regia: Erik Van Looy. Cu: Karl Urban, James Marsden, Wentworth Miller, Eric Stonestreet, Matthias Schoenaerts
23.10 **Banshee.** Serial, SUA, 2015.
00.05 **Episoade.** Serial, SUA, 2015.
00.35 **Vasul fantomă.** Horror, SUA, 2002. Regia: Steve Beck. Cu: Gabriel Byrne, Julianna Margulies, Ron Eldard
02.05 **Real Sex prezintă.** SUA, 2003. Regia: Patti Kaplan
02.50 **Două vieți.** Dramă, Germania, 2012. Regia: Georg Maas

TVR 2

09.20 Cartea cea de toate zilele **10.00** Rezistența prin cultură(R) **11.00** Nimic prea bun pentru un cowboy **12.00** La fix. **13.00** Telejurnal **13.20** Arta fericirii **14.30** Cultura minorităților Maghiara de pe doi **15.00** Telejurnal **16.00** Ieri - Azi – Mâine **17.00** Nimic prea bun pentru un cowboy **17.50** Cartea cea de toate zilele **18.00** Telejurnal **19.00** Arca lui Noe din Bolivia **20.10** Urmează-ți visul ! **22.00** Ora de știri **23.10** Dr. House **24.00** La fix (R) **01.00** Arte, carte și capricii (R) **02.00** Cartea cea de toate zilele **02.15** Arta fericirii (R)

AXN

07:10 Hannibal Post Mortem **07:20** Autopsia crimei **08:15** NCIS: Anchetă militară **09:15** Numerele **10:15** Medium **11:15** Sherlock Holmes și Dr. Watson **12:15** Autopsia crimei **13:10** NCIS: Anchetă militară **14:10** Numerele **15:10** Medium **16:10** Sherlock Holmes și Dr. Watson Politist, SUA, 2014 **17:10** Numerele V **18:10** NCIS: Anchetă militară **19:10** Medium Politist, SUA, 2006 **20:10** Autopsia crimei **21:05** Băieți răi 2 **23:55** Hawaii 5.0 **00:50** Numerele Politist, SUA, 2009 **01:43** Băieți răi 2 Actiune, SUA, 2003

ANTENA 3

06.00 Știrile dimineții **10.00** Previziunile zilei cu Sabina Iosub **11.00** Se întâmplă în România **12.00** Știri **13.00** Se întâmplă în România cu Maria Coman **14.00** Știri **15.00** Esențial cu Mihaela Bârzila **16.00** Esențial cu Mihaela Bârzila **17.00** - 100 de minute cu Alessandra Stoicescu **18.00** 100 de minute **18.45** La ordinea zilei **20.30** Subiectiv cu Răzvan Dumitrescu **21.30** Sinteza zilei **23.15** In gura presei cu Mircea Badea **0.00** Știri **1.00** Sinteza zilei **2.00** Sinteza zilei

PRIMA TV

07:15 Focus din inima Românie **08:20** Focus Magazin **09:00** Râzi și câștigi. divertisment interactiv **10:00** Putere și Glorie. dramă istorică, Turcia 2014 **11:30** Ajutor! Vreau să slăbesc! **13:50** Nimeni nu-i perfect **15:00** Râzi și câștigi. divertisment interactiv **15:30** Trăsniții **16:30** Focus **17:00** Cireașa de pe tort **18:00** Focus **19:30** Focus Magazin **20:15** Cronica Cârcotașilor **21:00** Dosarele DNA. docudrama **22:00** Trăsniții. sitcom **22:45** Focus din inima României **23:15** Focus Magazin **00:00** Putere și Glorie. dramă istorică, Turcia 2014

CINEMAX

07:00 Micul prinț **08:30** Viață de boem Muzical, SUA, 2005. **10:45** Whiplash Dramă, SUA, 2014. **12:30** Lumea lui Leopold Dramă, SUA, 2014. **13:45** Duminica, la Tiffany Sundays at Tiffany's Romantic, SUA, 2010. **15:10** Monica Z Dramă, Suedia, 2013. **17:00** Viață de boem Muzical, SUA, 2005. Regia: Chris Columbus **19:10** Felix și Meira **21:00** Foxcatcher Dramă, SUA, 2014. **23:10** Președintele Dramă, Franța, 2014. **01:10** Dincolo de moarte Thriller, SUA, 1990. **03:05** Amar. **04:35** Apelul telefonic Scurtmetraj, Anglia.

DIVA

06.00 Numai tată să nu fii ! **07.00** Chipul răzbunării **08.00** Miss Marple **10.00** Neveste disperate **12.00** Carol, e Crăciunul! **14.00** În mintea criminalului **15.00** Neveste disperate **16.00** Chipul răzbunării **17.00** Nuntă de Crăciun **19.00** Neveste disperate **20.00** Anatomia lui Grey **21.00** Bibliotecarii **22.00** Soția perfectă Un serial despre deciziile dificile care o așteaptă pe Alicia Florrick, asaltată de dileme în viața profesională și personală. **23.00** O stea de Crăciun

ACASĂ

06:00 Vorbeste lumea (r) **09:15** Iertare (reluare) **11:30** Rosario (reluare) **13:30** Teleshopping **14:00** Tanar si nelinistit **15:00** Suflet de gheata **17:00** Iti ordon sa ma iubesti! ep. 125 **18:00** Iertare **20:00** Rosario **22:00** Vise de smarald Cu: Irene Esser, Luis Geronimo Abreu, Mimi Lazo, alejandro Mata, Maria Antonieta Duque, Jorge Reyes, Cristobal Lander **23:00** Inima de tigan **00:00** Iubiri vinovate **01:00** Iertare (reluare) **02:30** – Doamne de poveste **03:30** Inima de tigan (reluare) **04:15** Doctorul casei **05:15** Doamne de poveste (reluare)

PRO CINEMA

06:15 De doua ori da (r) **07:45** La Maruta (r) **09:15** La Bloc **11:45** Chipul unui dezertor (r) **14:15** Bruneta mea favorita (r) **16:15** La Bloc **18:30** Mana lui dreapta **20:30** Cântec de leagăn **22:30** Lilieci SUA, 1999 Cu: Lou Diamond Phillips, Dina Meyer, Tim Whitaker, Leon Un experiment guvernamental care nu a mers așa cum se spera transformă liliecii dintr-un oraș texan în creaturi foarte agresive, inteligente și omnivore, care terorizează viața locuitorilor din Gallup. Sheila și Jimmy sunt aduși în oraș pentru a opri atacul. **00:30** Ziua pacalelilor

EUFORIA

05.45 Nu-i usor sa fii mireasa **06.45** Reality-Show: Sa gatim romaneste **07.45** Reteta dragostei **08.45** Reality-Show: Sa te prezint parintilor **10.00** Glee **11.00** Reality-Show: Prodanca si Reghe: Fascinati de Romania **13.15** Obsesia (r) **14.00** Medici in Santa Monica (r) **15.00** Nu-i usor sa fii mireasa (r) **16.00** Dincolo de nori **17.30** Triunghiul razbunarii **19.00** Dr. House (r) **20.00** Obsesia **21.00** Medici in Santa Monica **22.00** Dr. House **23.00** Prietenii tai **00.00** Medici in Santa Monica (r) **01.00** Prietenii tai

ANTENA STARS

06:15 Star Magazine (reluare) **07:55** Teleshopping **08:10** Star news (reluare) **09:00** STAR MATINAL (cu Rocsana Marcu si Razvan Botezatu) **12:00** STAR MAGAZINE (cu Laura Micovschi) **14:00** NECENZURAT (cu Adriana Bahmuteanu) **16:00** STAR MAGAZINE **16:45** Teleshopping **17:00** Agentul VIP (reluare) **18:55** STAR NEWS (cu Andra Trandas) **19:45** RĂI DA' BUNI (cu Mihai Morar) **21:45** STAR NEWS **22:00** AGENTUL VIP **00:15** ÎN PUII MEI **01:00** Răi da' buni (reluare) **03:00** Agentul Vip (reluare)

RTL KLUB

06:30 Top Shop **07:00** Desene animate **08:35** Știri **09:08** În fiecare dimineață! **11:05** Top Shop **12:45** Astro Show **13:45** Prizonierii dragostei (s) **14:50** Budapesta, zi și noapte **16:45** Fără urme (s) **17:40** Suleiman (s) **19:00** Știri **19:55** Focus **20:30** Budapesta, zi și noapte (s) **21:45** Între prieteni (s) **22:20** Tovarăși de despărțire (s) **23:15** CSI (s) **00:20** Știri

REDACȚIA NU ȘI ASUMĂ RĂSPUNDEREA PENTRU EVENTUALELE SCHIMBĂRI SURVENITE ÎN PROGRAMELE TV.

DIGI FILM

06:50 Arca ucigașă - Profeția. SF. 2008. **08:20** Valurile oceanului. Animație. 1993. **09:35** Regele comediei. Comedie. 1999. **11:05** Jurnalul lui Bridget Jones. Com. 2001. **12:40** Solistul. Dramă. 2009. **14:40** Wimbledon. Romantic. 2004. **16:15** Jakob mincinosul. Dramă. 1999. **18:15** Bridget Jones La limita rațiunii. Comedie. **20:00** U-571. Acț. 2000. **22:00** Bowfinger. Comedie. 1999. **23:35** Suflet salbatic. Dramă. 1990. **01:40** Prieteni model. Comedie. 2008. **03:25** Valurile oceanului. Animație

Lansare cu „Bâlciul de argint", la „Corina"

ARAD. La Librăria „Corina" va avea loc joi, 26 noiembrie, ora 17.00, lansarea cărții „Bâlciul de argint" de Ștefan Mitroi. Prezintă scriitorul și jurnalistul Ciprian Chirvașiu.

După cum se arată în prezentarea făcută de Editura RAO (la care apărut cartea), „sunt în acest roman, «Bâlciul de argint», scene după scene antologice, singure în stare să se constituie într-o pagină a noului calendar al satului românesc dinaintea și din timpul morții lui, și aceasta antologică, în care Prohodul e plâns cu lacrimi de scriitor, dar și cu zâmbetul disperării de a nu putea face nimic, nici măcar încetinirea sfârșitului, zâmbetul senin cu care Ștefan Mitroi îmbrățișează, îndatorat, îndurerat și incapabil să se despartă de ea, acea vatră unde ultimul tăciune nestins era și este chiar viața lui".

Ar mai fi de precizat că lansarea de la „Corina" va avea loc în prezența autorului. **JA-V.F.**

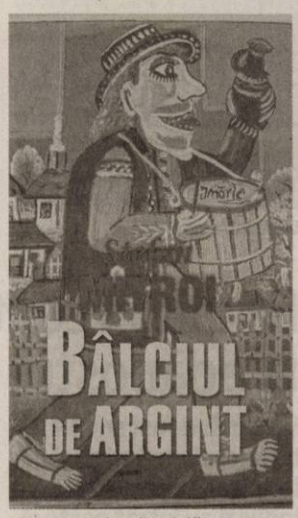

Noua apariție editorială FOTO: FAN

Muzicieni italieni în concert la Cercul Militar

ARAD. Concertul din seara de 26 noiembrie 2015, organizat în sala Cercului Militar de pe Bulevardul Decebal nr. 19, propune în deschidere lucrarea „Pavane pour Emerik" a lui Giussepe Carannante care se va afla și la pupitrul dirijoral. Seara va continua cu partituri de Wolfgang Amadeus Mozart (Concertul în la major pentru pian și orchestră K. 488) și Antonin Dvorak (Simfonia în mi minor din Lumea Nouă op.95), două repere de repertoriu universal, care relevă virtuozitatea instrumentală a secolului al XVIII-lea și cea orchestrală a secolului următor. Simfonia în mi minor din Lumea Nouă op.95 îl aduce pe scena arădeană pentru prima dată pe pianistul Fabrizio Soprano care și încheie seara concertistică.

Un aragaz și un frigider pentru familia Mihail!

CHESINȚ. În vârstă de 30 ani fiecare, Simona și Ion Mihail au împreună patru copii: Mihaela (8 ani), Florin (5 ani), Nicoleta (4 ani) și Natalia (un an și jumătate). Toți șase locuiesc într-o singură cameră, cu două paturi. Stau în chirie, în localitatea Chesinț, la numărul 449. Cheltuielile cu chiria și întreținerea se ridică la 400 de lei pe lună. Adică jumătate din salariul pe care capul familiei îl câștigă de la Coindu Curtici, locul său de muncă. Sunt la limita supraviețuirii și lipsiți de oportunitatea unui viitor mai bun. Dumneavoastră, semenii lor, ați putea însă schimba această situație.

Dacă doriți să ajutați familia Mihail din Chesinț, e bine de știut că ceea ce le lipsește cel mai mult sunt un aragaz și un frigider. Așadar, dacă aveți acasă astfel de aparate folosite dar încă funcționale, veți face o mare bucurie dăruindu-le tinerei familii. Desigur, nevoile lor sunt mult mai numeroase, de la hăinuțe pentru copii și lenjerie de pat până la deșeuri de lemne. Puteți afla exact ce le lipsește telefonând la numărul 0746-645659. Ajutați-i pe cei patru copilași și pe părinții lor să aibă un trai mai bun! **JA-D.D.**

Ajută împreună cu JAI FOTO: FAN

Scântei la școala din Moroda

Autoritățile i-au pus pe jar pe părinții de la Moroda, după ce au decis să le mute copiii la Școala din Seleuș.

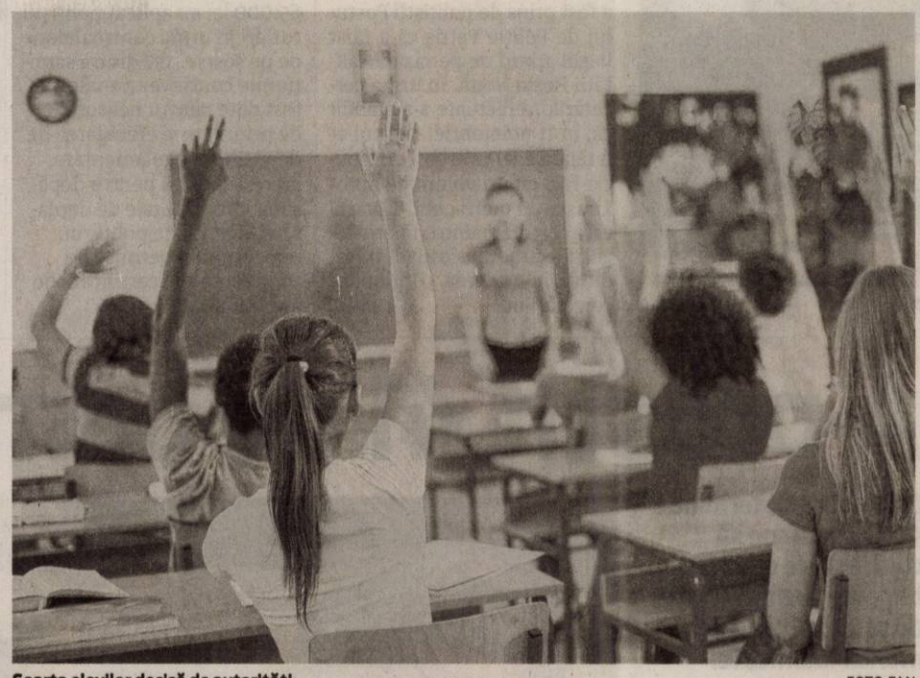

Soarta elevilor decisă de autorități FOTO:FAN

MORODA. De ce sunt mutați dintr-o școală în alta copii de clasa a VIII-a? De ce dintr-o dată nu mai e bună școala unde au învățat 7 ani și trebuie transportați în altă localitate? De ce nu au fost întrebați ci doar li s-a adus la cunoștință? Acestea au fost întrebările pe care părinții copiilor de clasa a VII-a (în acest moment), de la școala din Moroda, le-au pus atunci când au aflat că odraselele lor ar putea fi transferate, anul viitor școlar la școala din Seleuș. Au pus aceste întrebări și conducerii școlii, și primarului și celor de la Inspectoratul Școlar Județean Arad. Au redactat un memoriu în care și-au scris nemulțumirile, întrebările și argumentele care să schimbe intenția autorităților. Memoriu care a fost semnat nu doar de părinții celor 8 elevi afectați de situație, ci și de alți zeci de părinți din școală, care se gîndesc că același lucru li s-ar putea întâmpla și copiilor lor în următorii ani. La începutul acestei săptămâni l-au depus la IȘJ, iar reprezentanții instituției vor fi astăzi la Moroda pentru a sta de vorbă cu părinții ai căror copii sunt direct afectați. Elevi care, în acest moment, învață în clasă simultană, cu alți 12 elevi de clasa a V-a.

De ce vor transferul?

Atât primăria cât și directorul Școlii Gimnaziale din Seleuș (a cărei structură este școala din Moroda) susțin ideea transferului. „E mult mai bine pentru copiii să învețe împreună cu colegii lor din Seleuș de clasa a VIII-a. Profesorii se pot ocupa mai bine de ei, nu mai sunt în clase simultane și cu siguranță pot învăța mai bine. Primăria le pune la dispoziție un microbus, care nu costă nimic, cu care să fie transportați la școală și înapoi acasă. Sunt doar 5 km între cele două localități" argumentează primarul comunei Cristian Branc. În plus, directorul școlii, Mariana Truț, precizează că decizia a fost luată în conformitate cu legea și cu aprobarea IȘJ Arad. „Trebuie să respectăm legea și credem că această soluție este cea mai bună pentru elevi. Am informat părinții despre această situație și ceea ce ne dorim este ca în această discuție să primeze interesul elevilor. Nu se pune problema desființării școlii din Moroda, nu se pune problema reducerilor de norme ale profesorilor, este doar o situație singulară valabilă pentru această generație. În următoarea generație nu se ia în calcul această variantă, vor fi mai mulți copii în clasă" a ținut să precizeze directorul școlii.

Ce spune legea

Legea le dă dreptate pe jumătate autorităților. Există o specificație foarte clară legată de învățământul simultan . Ordinul nr. 3.062 din 19 ianuarie 2012 privind aprobarea Metodologiei de organizare a claselor din învățământul preuniversitar în regim simultan prevede că: „La clasele de gimnaziu organizate în regim simultan, predarea disciplinelor limba și literatura română, limba și literatura maternă și matematica, la care se susține evaluarea națională, se face separat pentru elevii claselor a VIII-a, indiferent de numărul acestora", adică legea obligă doar la separarea elevilor pentru cele trei discipline și nu neapărat o clasă distinctă.

MONICA ARDELEAN
monica.ardelean@russmedia.com

Decizia mai târziu

După ce cei din IȘJ vor sta de vorbă cu toate părțile implicate, după ce vor analiza situația, cu siguranță va veni și decizia finală. Care poate fi sau nu acceptată de părinți. Dacă nu vor fi de acord, ei spun că se vor gândi și la alte forme de protest pentru că nu li se pare normal ca soarta copiilor lor să fie decisă de alții, fără ca măcar să fie consultați, fără ca ei să nu aibă un cuvânt de spus. Vom urmări cazul.

E greu de găsit medici la spital

ARAD. Cinci medici s-au înscris la cel mai recent concurs organizat de Spitalul Clinic Județean de Urgență Arad. Două dintre dosare, însă, au fost respinse. „Din păcate, legislația nu permite celor care și-au dat examenul de specialist să participe până când nu-și definitivează pregătirea rezidențiat. Și ei ar termina la 31 decembrie" - explică situația dr. Adrian Wiener, manager al spitalului.

Practic, au fost scoase la concurs cinci posturi de medic din care unul de medic primar în specialitatea Boli infecțioase și patru posturi de medic specialist în specialitățile ATI (1), Diabet zaharat, nutriție și boli metabolice (1), Radiologie și imagistică medicală (2).

În ceea ce privește Bolile infecțioase, potrivit conducerii spitalului nu prea sunt medici specialiști. Până la urmă a fost identificat un candidat, dar acesta nu și-a depus la timp dosarul de înscriere la concurs. Pentru cele două posturi de la Radiologie s-au înscris doi candidați, din care unul a fost respins. Și pentru ATI și-au depus dosarele doi medici, din care unul a fost respins. „Din rațiuni tehnice, de desincronizare, cele cinci posturi de medic nu vor putea fi ocupate acum. Dar se va organiza un nou concurs anul viitor și până la urmă vor fi coupate" - conchide dr. Wiener. **JA-D.D.**

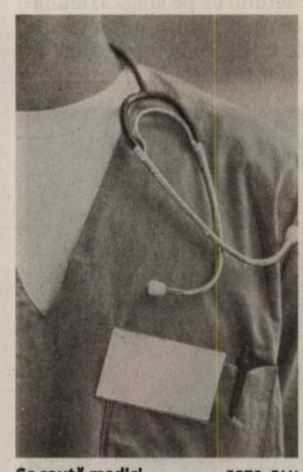

Se caută medici FOTO: FAN

Guvernul Ponta a mărit salariile

Deputatul Flavius Măduța spune că președintele Iohannis a recunoscut justețea măsurilor luate de Guvernul Ponta.

ARAD. Deputatul Flavius Măduța consideră că promulgarea legii privind creșterea salariilor bugetarilor de către președintele Klaus Iohannis constituie o recunoaștere a valorii guvernului Victor Ponta, a faptului că acesta a fost acuzat în mod gratuit de acordarea de „pomeni electorale"în perspectiva alegerilor. „Promulgarea de către Președintele României a unei legi care a întrunit votul covârșitor al tuturor forțelor politice din Parlament este un act de normalitate. Dincolo de aceasta, nu trebuie uitat că președintele a declarat, înainte, că va promulga legea doar după ce va discuta cu noul premier și cu noul ministru de Finanțe, pentru a primi asigurări că această creștere, de 25% pentru sănătate și 10% pentru celelalte categorii de bugetari, este sustenabilă. Așadar, faptul că a promulgat legea înseamnă că guvernul Ponta nu a dat „pomeni electorale", cum a fost acuzat, ci că a acționat cu responsabilitate, pe baza creșterii economice determinate de măsurile pe care le-a luat. Din moment ce promulgarea a avut la bază concluziile noului premier și ale noului ministru de Finanțe, rezultă că Guvernul actual nu poate invoca „dezastruoasa moștenire" pentru a recurge la măsuri de austeritate. Guvernul Ponta, deși a avut cu adevărat o „moștenire dezastruoasă", nu s-a folosit de acest pretext pentru a nu face dreptate celor care li s-au tăiat salariile și pensiile, ci a căutat soluții pentru repararea nedreptăților, în prima fază și pentru ca, treptat, prin măsuri corecte, să asigure o creștere a bunăstării cetățeanului. Acesta trebuie să fie scopul oricărui Guvern, iar dacă îl respectă, trebuie să fie susținut de către toate partidele politice", spune Flavius Măduța. **JA-S.T.**

CET H ARAD

S.C. CENTRALA ELECTRICĂ DE TERMOFICARE HIDROCARBURI S.A.
310169 Arad, Bd.Iuliu Maniu nr.65-71 , CP 129, OP 10
tel. 0257/307766, 0257/307775 fax: 0257/270407, 0257/280788
email: contact@cetharad.ro r.p@cetharad.ro web: www.cetharad.ro
J02/1141/02.11.2009, RO 26176052 Cont IBAN RO56 INGB 00 16 0000 3746 8911

TÜV AUSTRIA CERTIFIED
EN ISO 9001:2008 20 100 112005022
EN ISO 14001:2004 20 104 112005023
OHSAS 18001:2007 20 116 112005024

SC CET HIDROCARBURI SA

Informează consumatorii cu privire la programul de citire a contoarelor de apă caldă si încălzire, care se efectuează în zilele de 27.11.2015, 28.11.2015 și 29.11.2015, după cum urmează:

27.11.2015 – PT 2 Miron Costin; PT 1 Gara; PT 1A Micălaca; PT 5 Zona III; PT Ocsko Terezia; PT 6 Vânători; PT 2 Micălaca; PT 25 Liceul Industrial; PT Paroșeni; PT Aradul Nou; PT 5 Grădiște; PT 21 Eroul Necunoscut; PT 23 Teba; PT 4C Depozit Mobilă; PT 9 Spital Matern; Agenți economici.

28.11.2015 – PT UTA; PT Pasaj Micălaca; PT 8 Policlinica; PT 6 Dispecerat; PT 6V; PT 4 Macul Roșu; PT 3 Udrea; PT 19; PT 4 Zona II; PT 2 Micălaca; PT 24 Maiakovski; PT 7 Metalul; PT 22 Ursului; PT 3V; PT 21 Eroul Necunoscut; PT Simion Balint; Agenți economici;

29.11.2015 – PT 3 Micălaca; PT 1 Micălaca; PT 11 Teatru; PT 2' Pădurice; PT 1V; PT 2V; PT 2/I; PT 10 Astoria; PT UTA; PT 14 Spital Dermato; PT 2 Zona V; PT 1 Zona V; PT 18 Faleză Sud; PT 32 Faleză Sud; PT 15 CTP; PT 2/II Dinamo; PT 8V; Agenți economici.

Cititorii vor purta legitimații având sigla SC CET HIDROCARBURI SA. (2471 - H 324159)

JURNAL ARĂDEAN

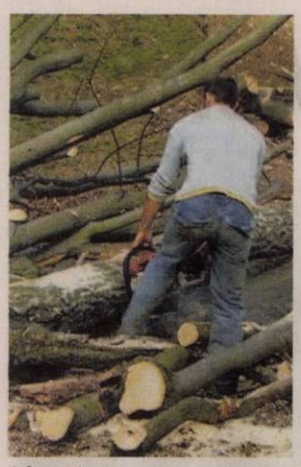

A fost prins FOTO: FAN

Cercetat pentru tăiere ilegală de arbori

ROȘIA NOUĂ. Un tânăr de 21 ani a fost prins de polițiștii Postului de Poliție Petriș că a tăiat ilegal arbori de pe raza localității Roșia Nouă. În urma cercetărilor efectuate s-a stabilit că, în 11 noiembrie, tânărul ar fi tăiat ilegal 12 arbori din specia fag, cu un volum de aproximativ 21 metri cubi. Tânărul este cercetat pentru tăiere ilegală de arbori, aceștia fiind ridicați în vederea continuării cercetărilor. **JA-I.C.**

224

de amenzi în valoare de 65.000 lei au aplicat polițiștii rutieri în urma controalelor de pe șosele. 157 dintre sancțiunile contravenționale au fost date pentru neacordare de prioritate și efectuarea de depășiri neregulamentare, iar restul de 76 pentru depășirea vitezei legale de deplasare. Agenții de poliție au mai reținut 9 permise de conducere și 4 certificate de înmatriculare.

Infracţiuni în trafic, descoperite de poliţişti

ARAD. Polițiștii Secției nr. 2 Poliție Rurală Arad au depistat în trafic, în Semlac, un bărbat de 41 ani în timp ce conducea un autoturism fără a deține permis și un tânăr de 28 ani care conducea un autoturism având autorizația de circulație provizorie cu valabilitatea expirată din 10 noiembrie. Pe numele celor în cauză au fost întocmite dosare penale pentru infracțiuni rutiere. **JA-I.C.**

Depistaţi de poliţişti FOTO: JA

Patru blocuri au rămas fără apă

ARAD. O defecțiune la rețeaua de furnizare a apei potabile a lăsat patru blocuri din zona Podgoria fără apă potabilă. Potrivit reprezentanților Companiei de Apă Arad, o avarie a survenit ca urmare a spargerii racordului la punctul termic de pe strada Udrea. Blocurilor P1, P2, P3 și P4 au rămas fără apă. Echipele de intervenție ale S.C. Compania de Apă Arad au intervenit pentru remedierea avariei. **JA-A.G.**

A prostit 41 de oameni

O femeie a determinat 41 de persoane să contracteze credite bancare cu adeverinţe de salarii şi cărţi de muncă falsificate.

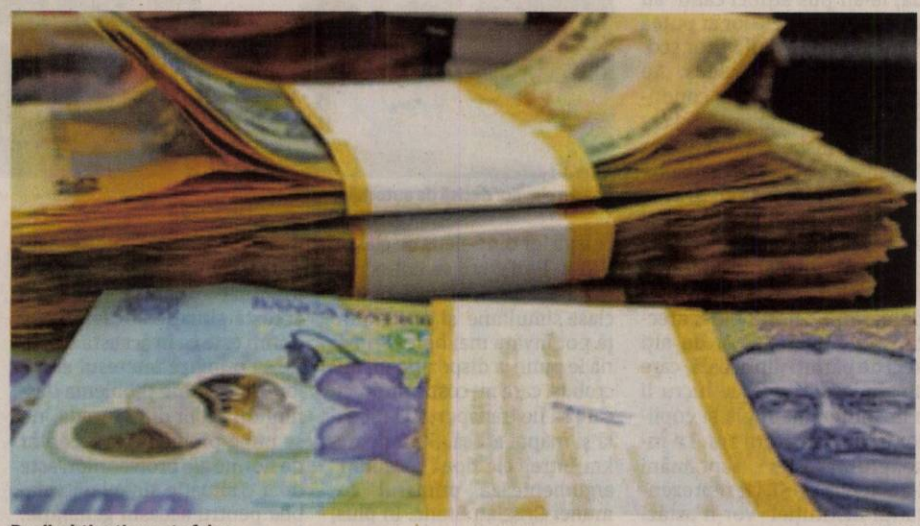

Banii, obţinuţi cu acte false FOTO: FAN

ARAD. Ce a făcut în fapt femeia care era administratorul unei societăți comerciale? Ei bine, a determinat mai multe persoane să contracteze credite bancare în valoare de sute de mii lei în baza unor adeverințe de salariu și cărți de muncă falsificate, fapte ce au avut loc în anul 2006 și în perioada februarie - mai 2007. Cele 41 de persoane care au reușit să ia credite de la bănci nu erau angajate, iar adeverințele de salariu, precum și cărțile de muncă erau falsificate de administratoarea societății comerciale. După ce scoteau banii de la bancă, oamenii îi predau femeii. Aceasta a rambursat doar o foarte mică parte din cei 567.772 lei, reprezentând credite bancare obținute de cele 41 de persoane în baza actelor falsificate.

Femeia a fost trimisă acum în judecată de procurorii Parchetului de pe lângă Tribunalul Arad pentru infracțiunile de instigare la înșelăciune în formă continuată și fals în înscrisuri sub semnătură privată în formă continuată.

Ce spun procurorii

„Din probatoriul administrat în cauză a rezultat că inculpata, în perioada 2006-2007, în calitate de administrator al unei societăți comerciale din Arad, i-a determinat pe numiții P.G.A., Z.E., B.I., V.E., B.F.F., Ș.N., Ș.D.I., C.C., N.A.C., M.M., T.A., M.P.S., N.C.A., I.V., M.G., I.C., C.F., C.D., N.I., I.N., N.M., I.V., G.R., H.I., B.P.F., L.F. și M.M. să contracteze credite bancare în valoare de 412.000 lei de la o bancă din municipiul Arad în baza unor adeverințe de salariu și copii ale carnetelor de muncă conținând aspecte nereale, false, acțiune urmată de nerambursarea ratelor aferente creditelor bancare. În perioada februarie - mai 2007, inculpata, în calitate de administrator al unei societăți comerciale din Arad, i-a determinat pe numiții N.M., I.R., T.E., B.G., O.V.E., L.I., C.C., I.N., C.T., C.E., M.R.M., N.I., R.M.R., S.I., C.T., A.M., N.D. și C.R. să contracteze credite bancare în valoare totală de 155.772,50 lei de la o bancă din municipiul Arad în baza unor adeverințe de salariu și copii ale carnetelor de muncă conținând aspecte nereale, false, acțiunea urmată de nerambursarea ratelor aferente creditelor bancare”, se arată într-un comunicat de presă al Parchetului de pe lângă Tribunalul Arad.

JA-I.C.

Bătaie în centrul Aradului, la adăpostul serii

Un tânăr a fost snopit în bătaie, ajungând cu răni la spital, după ce trei indivizi au intrat peste el în maşină, marţi seara, în „buricul târgului”.

ARAD. Un fel de reglare de conturi, de răzbunare i-am putea spune după ce am auzit varianta victimei prezentată prin vocea angajatorului său. Tânărul în vârstă de 35 ani - care este angajat ca bodyguard la un local situat la parterul unui mall din Arad - se pregătea să plece cu autoturismul său pe care-l parcase în centrul Aradului, când s-a trezit sub o ploaie de pumni și picioare, venită de la trei indivizi. Concluzia victimei: fusese urmărită. „L-au urmărit și i-au dat în cap”, ne-a spus patronul victimei. De unde „i se trage” tânărului bătaia? „Sâmbătă l-a scos pe un băiat afară din local. Era în stare de ebrietate, se lua de fete, lua băutura de pe mesele clienților. Și l-a scos afară! Băiatul l-a amenințat că «o să vezi tu!» și în seara asta (marți seara -n.r.) s-a întâmplat. Când să plece cu mașina, i-au deschis ușa și au intrat peste el în mașină. Doi pe o parte și unul pe partea cealaltă. Și l-au lovit: cu pumnii, cu picioarele. L-au spart tot. E plin de sânge, mașina e la fel”, a povestit pentru Jurnal arădean și aradon.ro patronul localului.

Între timp, Inspectoratul de Poliție Arad a fost sesizat despre cele întâmplate marți seara, iar polițiștii au reușit să identifice pe doi (aceștia au 24, respectiv 27 ani și sunt din județul Arad și Timiș) dintre cei trei indivizi care l-au bătut pe bodyguard. Polițiștii au întocmit un dosar de cercetare penală sub aspectul săvârșirii infracțiunii de loviri și alte violențe și continuă cercetările pentru identificarea celui de-al treilea agresor.

Unde se va ajunge în acest scandal, vom vedea. Cert este că, după incident, primul drum a fost la spital iar al doilea la Poliție. **JA-I.C.**

L-au bătut cu pumnii FOTO: FAN

Încătuşat şi încarcerat FOTO: FAN

Urmărit general, prins la vama Nădlac

NĂDLAC. Polițiștii de frontieră de la Nădlac au descoperit un cetățean român care figura în bazele de date ca fiind urmărit general, având de executat o pedeapsă privativă de libertate de 1 an și 8 luni pentru săvârșirea unor infracțiuni la regimul circulației rutiere. Bărbatul, în vârstă de 52 ani, din București, s-a prezentat, marți seara, la Punctul de Trecere al Frontierei Nădlac - Nagylak, pentru efectuarea formalităților de frontieră, pe sensul de ieșire din țară, la volanul unui autoturism înmatriculat în România. „Cu ocazia controlului specific, polițiștii de frontieră au constatat că bărbatul era dat în urmărire generală, alertă emisă de România în data de 17 noiembrie 2015, deoarece avea de executat o pedeapsă privativă de libertate de 1 an și 8 luni pentru săvârșirea unor infracțiuni la regimul circulației rutiere”, a declarat comisarul șef Iancu Daniel, purtătorul de cuvânt al Serviciului Teritorial al Poliției de Frontieră Arad. Bărbatul a fost predat unei echipe de polițiști din cadrul IPJ Arad în vederea luării măsurilor legale ce se impun.

JA-I.C.

Focuri de armă la periferia oraşului

ARAD. S-au tras focuri de armă într-o hală din Arad. Câțiva muncitori, martori ai incidentului, care a semănat cu o răpire, au filmat totul.

Tocmai când oamenii au vrut să sune la poliție, au apărut și câțiva fotografi. Atunci, muncitorii și-au dat seama că totul este un scenariu regizat. Scena, desprinsă parcă din filmele americane de acțiune, s-a petrecut într-o hală de la marginea orașului. Scenele au fost organizate de către un hairstilist din oraș, cunoscut pentru extravaganța cu care își promovează cataloagele de coafuri și frizuri. „A fost un nou shooting pentru catalogul meu cu tendințe noi, barbă, tunsoare, culoare, dar cu tematica inspirată din film. Chiar ne-am antrenat puțin”, a declarat hairstilistul Dani Marcstainer. Actorii de ocazie au fost, de fapt, câțiva clienți ai stilistului-regizor, care au acceptat să joace rolurile de bad-boys propuse. Fotografiile cu frizurile mafioților de ocazie și coafurile fetelor rele vor fi publicate într-un catalog. Stilistul care a organizat shooting-ul a mai avut astfel de inițiative, în care au fost prezentați contrabandiștii din perioada prohibiției, din Chicago, haiducii lui Robin Hood, oamenii primitivi, tătarii și mafia contemporană. **JA-C.C.**

Aţi primit bani falşi? Sunaţi la 112

ARAD. În acest moment, prin Arad, circulă bancnote false, cel puțin așa se pare din informațiile oferite de cei pățiți. Majoritatea de 10 lei. Pentru că, oficial, din partea IPJ nu sunt prea multe date. Nu au fost apeluri pe 112 care să anunțe existența unor bancnote false, ci doar o isterie pe facebook. Și un caz singular la Zimand, care, însă, s-a dovedit a fi el „fals”: bancnota era bună, dar era prea nouă și a dat de gândit reclamantului. Care a și făcut sesizarea la poliție. Cei care cu adevărat intră în posesia unor bancnote false evită să anunțe poliția. Poate pentru că nu vor să dea cu subsemnatul, nu vor să facă declarații sau pentru că nu văd utilitatea unui asemenea demers. Banii sunt pierduți oricum și nimeni nu le va schimba bancnotele false cu unele reale.

Ceea ce complică demersurile polițiștilor în încercarea de a descoperi sursa banilor falși puși pe piață. Iar bancnotele circulă din portofel în portofel până ce un ochi mai ager își dă seama că nu sunt bani reali și îi refuză. Și traseul unei bancnote se oprește, dacă e aruncată sau confiscată, dar poate rămâne pe piață dacă posesorul nu este dispus să piardă 10 lei și poate va încerca să îi amplasese mai departe și infracțiunea continuă... **JA-M.A.**

Sport

„Cum aş putea să fiu beţivan şi dublu campion în cea mai grea probă olimpică de atletism?

Sorin Mâneran, atlet CSM Arad

164

este locul ocupat de arădeanul Marius Copil în ultima ierarhie a jucătorilor profesionişti de tenis. Reprezentantul CSM Arad este cel mai bine clasat român, urcând un loc faţă de ierarhia precedentă, cu un total de 318 puncte. El este urmat de Adrian Ungur (locul 170, cu 305 puncte) şi Victor Hănescu (locul 278, cu 183 puncte).

Aruncă la coş în cadrul Cupei „1 Decembrie"

PECICA. BC Valbon (preşedinte Valeria Bondor), în colaborare cu Primăria Pecica şi DJTS Arad, organizează sâmbătă şi duminică, Cupa „1 Decembrie" la baschet, ajunsă la ediţia a V-a. În sala de sport din Pecica se vor confrunta fete şi băieţi reprezentând: Viitorul Deva, EKO Sighet, Lions Craiova, ATD Satu Mare, Vest Activ Timişoara, Pityke Nagykoros (Ungaria), Gen. 7 „A. Nicolae", Liceul de Arte, Valbon (toate din Arad) şi Valbon Pecica. **JA-D.L.**

Şoimii produc surpriza: victorie cu Gaz Metan!

PÂNCOTA. Două echipe a contrastelor s-au întâlnit, ieri, la Pâncota, într-un joc cu implicaţii, atât pentru promovare (Gaz Metan), cât şi pentru accederea în play-off (Şoimii). Mediesenii învinge UTA, dar se împiedică la Târlungeni şi, acum, la Pâncota, arătând o inconstanţă cel puţin ciudată. Nici cu gruparea pregătită de Ionuţ Popa nu ne este ruşine, „şoimii" reuşind rezultate surprinzătoare cu echipele din partea superioară a ierarhiei, dar cedând (in)explicabil în faţa unor adversari mai modeşti.

Istoria jocului de ieri s-a scris după clasicul scenariu al pâncotanilor: apărare supraaglomerată, contraatacuri periculoase. Astfel, contrar cursului jocului, Şoimii aveau 2-0 la pauză, prin golurile marcate de: Pirtea min. 29 (voleu de la 16 m imparabil) şi Dragalina min. 43 (reluare simplă după o acţiune frumoasă a lui Issa).

Actul secund s-a disputat la o singură poartă, a gazdelor, dar imprecizia mediesenilor ori intervenţiile lui Irimia a făcut ca tabela să se mai schimbe o singură dată, în al doilea minut de prelungire, când Vitinho a finalizat o centrare a lui Buzean, pentru 2-1, rezultat final.

Formaţii:
Pâncota: Irimia - Dan, Pascariu, Dubeştean (Traore), Siminic, Pavel, Leucuţa, Issa, Fuchs, Pirtea (Farcaş), Dragalina (Cuedan). Gaz Metan: Botoşer - Romeo, Elton De Oliveria, Muth, Buzean, Cristea (Băjenaru), Stancu, Al. Munteanu (Florean), Figliomeni, Olaru, Buziuc (Vitinho).

Arbitri: Dan Dreve (Cluj), Adrian Mărginean (Aiud), Iulius Timar (Marghita). Rezervă: Dorian Barzuca (Lugoj). Obs. FRF: Ştefan Szilaghi (Satu Mare) şi Dumitru Paraschiv (Drobeta Turnu Severin). **JA-D.S.**

George Pirtea FOTO: FAN

Nagy, tactică falimentară

Antrenorul a preferat să menajeze mai mulţi jucători, iar UTA nu a (prea) contat la Mioveni, pierzând cu 2-0.

Ayza a fost omul decisiv în meciul CS Mioveni – UTA FOTO: FAN

MIOVENI. UTA s-a dus fără cinci jucători la Mioveni (doi suspendaţi şi trei menajaţi) şi a fost victimă sigură, Nagy neavând soluţii nici în teren, nici pe bancă. Gazdele, care anunţau înainte de meci că nu concep decât victoria, s-au urnit greu din loc şi au avut prima ocazie în min. 22, când Biceanu a şutat de la 16 metri, dar bara s-a opus golului, iar mingea revenită în teren a fost şutată aiurea de Florescu. Gazdele au preluat, încet, încet, iniţiativa, Nilă şi A. Popa au încercat ceva, dar fără sorţi de izbândă, iar la cealaltă poartă, la prima fază mai periculoasă, în min. 33, C. Rus a fost aproape de deschiderea scorului, însă mingea şutată de acesta a fost scoasă miraculos de Croitoru.

CS Mioveni - UTA 2-0 (0-0)

Stadion „Orăşenesc", teren timp, timp friguros, spectatori 500. A marcat: Ayza – min. 53 şi 75.
CS Mioveni: Croitoru - Toriste, Calvin, B. Stoica, Ed. Stoica – A. Popa (Mazilu), Mîrzeanu, Biceanu, Florescu – Ayza (Vintilă), Nilă (Năstăsie). UTA BD: Miron - Polgar, Manea, Gligor, Burlă - Man, Sorian (Vlad), Jorza (Tănase), Copil – C. Rus. Szekely (Ad. Petre).
Au arbitrat: C. Buşi (Rm. Vâlcea) – centru, M. Marica (Bistriţa) şi F. Tunyogi (Zalău) – asistenţi. Obs. FRF: D. Dincă (Călăraşi) şi M. Dorobanţu (Buzău).

După odihnă, însă, UTA a fost de nerecunoscut, nu a jucat, din păcate, nimic. Pe acest fond a şi căzut primul gol. Era min. 53, când Manea a greşit la 30 metri de propria poartă, Nilă preia, trece de Gligor, centrează din partea dreapta, Polgar încearcă să respingă, însă doar îi opreşte mingea lui Ayza, care marchează simplu, din careul mic: 1-0. Din acest moment, gazdele au dominat clar, UTA nu a mai contat deloc, Biceanu, Nilă şi Ayza ratând monumental. A venit min. 75, când acelaşi Ayza a marcat pentru 2-0, după centrarea perfectă a lui A. Popa.

Gazdele au mai cerut un penalty, dar nu au primit, iar UTA a replicat în min. 90-3 (!), printr-un şut slab al lui Ad. Petre. **JA-L.S.**

Au făcut spectacol sub panoul european

TRUTNOV. Chiar şi fără Ancuţa Stoenescu, convocată sub tricolor (victorie dramatică, scor 78-77, aseară, în Israel, în preliminariile pentru Campionatul European din 2017), galben-albastrele de la Univ Goldiş ICIM Arad au făcut spectacol, miercuri seara, în Cehia, trecând într-o manieră entuziasmantă de Kara Trutnov în Liga Europei Centrale.

Un joc în care greul l-a dus tripleta americană Reid-McCarthy-Gill, dar meritată evidenţiată şi prestaţia „turnului de control" de sub panou, sârboaica Karakasevic. A fost Kara Trutnov - Univ Goldiş ICIM Arad 58-85 (pe sferturi: 13-18, 12-24, 16-24, 17-19). Punctele arădencelor au fost semnate de: McCarthy 20, Gill 18, Reid 17, Karakasevic 16, Dyer 8, Tarţa 4 şi Nagy 2.

Kristen McCarthy, coşgetera din Cehia FOTO: CĂLIN ANDRA

A fost a doua victorie în actualul sezon al CEWL, competiţie în care, elevele pregătite de Jose Araujo vor disputa următoarele trei jocuri în deplasare: 10 şi 11 decembrie, cu Post Wiena şi 13 decembrie, cu SVK Samorin. Până atunci, sâmbătă, ora 19, la Sala Sporturilor, soseşte U. Cluj, într-un meci din Liga Naţională. **JA-D.S.**

Fotbal - Liga a II-a, etapa 16

Rezultate: Şoimii Pâncota – Gaz Matan Mediaş 2-1, CS Mioveni – ACS UTA BD 2-0, FC Braşov – Metalul Reşiţa 11-2 (!), FCM Baia Mare – FC Caransebeş 4-0, CSM Rm. Vâlcea – FC Bihor 2-0, Olimpia S. Mare – Chindia Târgovişte 1-4, „U" Cluj – Unirea Târlungeni 0-0.

Clasamentul

1. CSM RM. VÂLCEA	16	9	4	3	29-15	31
2. CHINDIA TÂRGOVIŞTE	16	9	2	5	29-16	29
3. FCM BAIA MARE	16	8	5	3	24-12	29
4. ACS UTA BD	16	8	5	3	30-19	29
5. FC BRAŞOV	16	7	7	2	34-19	28
6. GAZ METAN MEDIAŞ	16	8	4	4	24-15	28
7. CS MIOVENI	16	8	5	3	28-14	27
8. OLIMPIA S. MARE	16	7	4	5	26-18	25
9. UNIV. CLUJ	16	7	2	7	14-10	23
10. ŞOIMII PÂNCOTA	16	6	5	5	16-17	23
11. FC BIHOR	16	4	1	11	10-33	13
12. UNIREA TÂRLUNGENI	16	2	6	8	16-25	12
13. FC CARANSEBEŞ	16	3	1	12	12-38	10
14. METALUL REŞIŢA *	16	1	1	14	12-53	1

* ECHIPĂ PENALIZATĂ CU TREI PUNCTE.

Etapa viitoare (sâmbătă, 28 noiembrie): ACS UTA BD – Olimpia Satu Mare, FC Caransebeş – Şoimii Pâncota, Unirea Târlungeni – CS Mioveni, FC Bihor – FC Braşov, Metalul Reşiţa – FCM Baia Mare, Chindia Târgovişte – CSM Rm. Vâlcea, Gaz Metan - „U" Cluj.

O conferinţă atipică la CS Municipal

Acuze grave, ironii şi-un „război" purtat cu secretara de către „incomodul" director Vasile Bociort.

ARAD. Conferinţa de presă de ieri, de la sediul CS Municipal Arad, cerută de „incomodul şi neşantajabilul" director Vasile Bociort - cum s-a autocaracterizat - ne-a arătat o parte urâtă, detestabilă, în peisajul sportului arădean. Acuze grave, ironii şi-un „război" purtat cu secretara clubului, Otilia Zomonita. Lucruri care neau lăsat un gust amar. Toate acestea la un club care de la Montreal 1976 şi până la Rio de Janeiro 2016 oferă sportului românesc olimpici. Şi care club a avut la timonă, de-a lungul timpului, adevăraţi lorzi ai bunului simţ, profesionişti indubitabili pe tărâmul sportului.

Mâneran e un beţivan!
După ce şi-a epuizat „gloanţele" în „războiul" cu secretara clubului, Vasile Bociort a anunţat despărţirea de un alt sportiv de valoare, după „divorţul" de Bernadett Balint. Este vorba despre multiplu campion naţional de maraton, atletul Sorin Mâneran. „Mâneran poate să plece. Nu avem nevoie de el. E un beţivan. Cu două zile înainte de Balcaniadă era mort de beat. Am declaraţiile martorilor" - a lăsat uluită asistenţa Bociort.

Despre principii
Următorul pe „lista neagră" a directorului Bociort pare a fi tenismenul Marius Copil, căruia îi expiră contractul cu CSM Arad la sfârşitul anului. Şi care nu va mai avea dreptul la îndemnizaţie de efort, în posibilul viitor contract, dacă nu vine la antrenamente la Arad. După modelul Bernadett Balint.

În privinţa solicitării lui Ovidiu Moşneag de a-şi da demisia, Bociort a spus: „Îmi dau demisia când va zbura primul avion de pe Aeroportul Arad. Pe de altă parte vreau să-i mulţumesc lui Moşneag că are grijă de somnul meu. Eu locuiesc în zonă şi nu sunt defel deranjat de zgomotul avioanelor". **JA-D.S.**

Start în Olimpiada de baschet

ARAD. Patru echipe s-au duelat, miercuri, în sala LPS, din cartierul Bujac, în Grupa B a Olimpiadei Gimnaziilor la baschet feminin, ciclul gimnazial, CN „Csiky Gergely" şi LPS obţinând calificarea în semifinale.

Fetele de la „Csiky" (prof. Emeşe Erdei) au dispus de: Liceul cu Program Sportiv (LPS), scor 57-32, Colegiul de Construcţii şi Protecţia Mediului (Gen. 6), 35-14, şi Şc. Gim. „Adam Nicolae" (Gen. 7), 38-16, iar cele de la LPS (prof. George Mandache şi Bogdan Bondor) de: Gen. 6, scor 28-22, şi Gen. 7, scor 57-16. În meciul pentru locul trei în grupă, Gen. 6 (prof. Rodica Bogdan) vs. Gen. 7 (prof. Mircea Gomboş): 29-20.

Elevele de la „Csiky" vor lupta pentru medalii FOTO: JA

Primele două clasate vor evolua, săptămâna viitoare, în faza semifinalelor, împotriva formaţiilor din fruntea Grupei A, din care fac parte: CN „E Ghiba-Birta", Colegiul Preparandia, Liceul „A. M. Guttenbrunn" şi Liceul de Arte.

Joi, de la ora 10, sala LPS este gazda Grupelor C şi D, formate din eleve ale unităţilor de învăţământ din judeţ: Pecica, Ţipar, Satu Nou, Fântânele şi Pădureni.

Campioana Aradului va înfrunta în faza regională judeţele: Timiş, Caraş Severin şi Hunedoara. **JA-D.L.**

JURNAL ARĂDEAN

Steven Gerrard, câştigător al Champions League FOTO: FAN

Se va antrena cu Liverpool

FOTBAL. Mijlocaşul englez Steven Gerrard, care joacă la Los Angeles Galaxy, a anunţat că va reveni la Liverpool săptămâna viitoare pentru a se antrena alături de echipa pregătită de Jurgen Klopp, însă a precizat că nu va evolua pentru „cormorani" în vreo competiţie oficială. „Voi sta câteva săptămâni. Sunt nerăbdător să lucrez cu domnul Klopp şi să învăţ lucruri de la el", a declarat Gerrard. Steven Gerrard, în vârstă de 35 ani, va participa în luna ianuarie şi la un meci demonstrativ alături de foste glorii ale clubului Liverpool. Mijlocaşul se antrenează cu Liverpool după ce LA Galaxy a fost eliminată în play-off-ul Conferinţei de Vest, în liga profesionistă nord-americană de fotbal (MLS). Gerrard a plecat de la Liverpool la finalul sezonului trecut. El a evoluat la Liverpool timp de 17 sezoane. Gerrard a câştigat cu Liverpool Liga Campionilor în 2005, Cupa UEFA în 2001, Cupa Angliei în 2001 şi 2006 şi Cupa Ligii Angliei în 2001, 2003 şi 2012.

SURSA: MEDIAFAX

LIGA CAMPIONILOR

Rezultate înregistrate marţi în etapa a 5-a a grupelor:

Grupa E

BATE Borisov - Bayer Leverkusen 1-1 (1-0). Gordeiciuk '2 / Mehmedi '68

FC Barcelona - AS Roma 6-1 (3-0). Suarez '15, '44, Messi '18, '60, Pique '56, Adriano '77 / Dzeko '90+1

Grupa F

Arsenal Londra - Dinamo Zagreb 3-0 (2-0). Ozil '29, Alexis Sanchez '33, '69

Bayern Munchen - Olympiakos Pireu 4-0 (3-0). Douglas Costa '8, Lewandowski '16, Muller '20, Coman '70

Grupa G

FC Porto - Dinamo Kiev 0-2 (0-1). Iarmolenko '35 din penalty, Gonzalez '64

Maccabi Tel-Aviv - Chelsea Londra 0-4 (0-1). Cahill '20, Willian '73, Oscar '77, Zouma '90+1

Grupa H

Zenit Sankt Petersburg - FC Valencia 2-0 (1-0). Şatov '15, Dziuba '74

Olympique Lyon - KAA Gent 1-2 (1-1). Ferri '7 / Milicevici '32, Coulibaly '90+5

„Sunt stratosferici, invincibili"

FC Barcelona a „zdrobit" pe AS Roma cu 6-1 în Liga Campionilor.

FOTBAL. FC Barcelona a învins pe teren propriu, cu scorul de 6-1 (3-0), formaţia italiană AS Roma, într-un meci din etapa a cincea a grupei E a Ligii Campionilor şi şi-a asigurat primul loc în clasament. Golurile învingătorilor au fost marcate de Suarez '15, '44, Messi '18, '60, Pique '56 şi Adriano '77, în timp ce pentru oaspeţi a înscris Dzeko, în minutul 90+1.

Atacantul argentinian Lionel Messi a declarat că se înţelege foarte bine cu Neymar şi Luis Suarez, subliniind că la fiecare meci încearcă să se distreze. „Nu ştiu dacă ăsta este secretul, dar ne înţelegem foarte bine. Încercăm să ne bucurăm de fiecare meci, să facem totul bine. Ştim că avem o responsabilitate, ne place să câştigăm şi să jucăm bine, dar încercăm şi să ne distrăm şi asta este cel mai important. Armonia care există între noi nu datează de astăzi, ci de mai mult timp şi este foarte bine", a afirmat Messi.

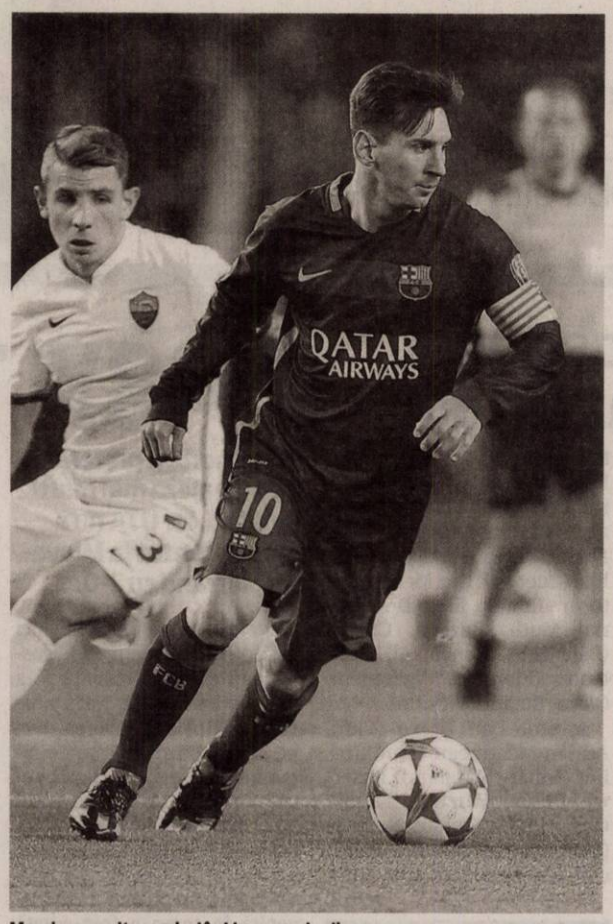

Messi a revenit cu goluri în Liga campionilor FOTO: EPA

„Am avut noroc"

Argentinianul a jucat tot meciul cu AS Roma, el revenind după o perioadă de accidentare de două luni. În tabăra adversă, Maicon consideră că formaţia sa a avut noroc că nu a primit mai multe goluri. „Am încercat să jucăm fotbal, dar nu am reuşit. Am avut noroc că am fost învinşi doar cu 6-1. Avem aceleaşi obiective, dar va trebui să facem lucrurile diferit", a declarat Maicon.

Tehnicianul romanilor, Rudi Garcia, afirmă că jucătorii săi ar fi avut nevoie de un miracol pentru a reuşi un rezultat bun. „FC Barcelona a fost prea puternică, la fel ca în meciul cu Real Madrid. Nu am putut face nimic. Trebuia un miracol pentru a reuşi ceva, ei sunt stratosferici, invincibili. Am încercat să schimbăm lucrurile la pauză, dar nu s-a întâmplat nimic. Din fericire, Bayer a remizat cu BATE, iar soarta stă în mâinile noastre. Punctul obţinut în tur cu Barcelona contează foarte mult şi a fost greu de obţinut", a declarat Garcia. În celălalt meci din grupa E, BATE Borisov a remizat, pe teren propriu, scor 1-1 (1-0), cu Bayer Leverkusen, rezultat în urma căruia FC Barcelona s-a calificat în optimile de finală ale Ligii Campionilor.

Clasament: 1. FC Barcelona - 13 puncte, 2. AS Roma - 5 puncte, 3. Bayer Leverkusen - 5 puncte, 4. BATE Borisov - 4 puncte.

Într-o altă ordine de idei, opt jucători de la FC Barcelona, câştigătoarea ediţiei precedente a Ligii Campionilor, au fost incluşi în lista UEFA pentru echipa anului 2015, nominalizări primind 40 fotbalişti. Cei opt fotbalişti sunt Gerard Pique, Dani Alves, Javier Mascherano, Ivan Rakitici, Andres Iniesta, Lionel Messi, Luis Suarez şi Neymar. **SURSA: MEDIAFAX**

Ar face pereche cu Federer

TENIS. Martina Hingis, numărul 1 mondial la dublu feminin alături de indianca Sania Mirza, şi-ar dori să joace cu Roger Federer în proba de dublu mixt, la Jocurile Olimpice de la Rio de Janeiro, de anul viitor, informează Tennis Magazine.

„Aşa cum am spus mereu, mi-ar plăcea să joc cu Roger. Noi am câştigat Cupa Hopman împreună în 2001. Dar, decizia nu este a mea. El este foarte ocupat. Dacă nu se poate cu el, atunci sper să pot juca alături de Stan Wawrinka. Stan mi-a spus că este dispus să facem echipă, dacă Roger nu poate. Pentru mine va fi o alegere foarte bună oricare dintre ei", a declarat Hingis. În luna martie a acestui an, Federer anunţase că a fost contactat de Hingis pentru a evolua împreună la dublu mixt la JO: „Problema este că nu văd cum aş putea disputa proba masculină de simplu, de dublu şi de dublu mixt în opt zile. Dacă încerc să câştig totul, ar fi 15 meciuri în total. Cum s-ar putea? Nu ştiu. Trebuie să mă gândesc bine", afirmase Federer.

SURSA: MEDIAFAX

Martina Hingis FOTO: EPA

Meci cu porţile închise

FOTBAL. Partida FC Bruges - SSC Napoli se va disputa cu porţile închise, autorităţile belgiene luând această decizie din motive de securitate, a anunţat primarul oraşului belgian, Renaat Landuyt. Iniţial, directorul sportiv al clubului FC Bruges, Roel Vaeyens, declarase că meciul va avea loc fără suporterii echipei oaspete. Partida FC Bruges - SSC Napoli, din etapa a cincea a grupei D a Ligii Europa, va avea loc joi, de la ora 22:05. Meciul va fi arbitrat de o brigadă din România, având-l la centru pe Marius Avram. La formaţia SSC Napoli evoluează şi fundaşul Vlad Chiricheş. Autorităţile belgiene au anunţat în weekend că se tem de atentate similare celor care au vizat Parisul şi Saint-Denis la 13 noiembrie, soldate cu 130 de morţi şi aproximativ 350 de răniţi. Nivelul de alertă maximă - nivelul 4 - este menţinut timp de o săptămână în regiunea Bruxelles. **SURSA: MEDIAFAX**

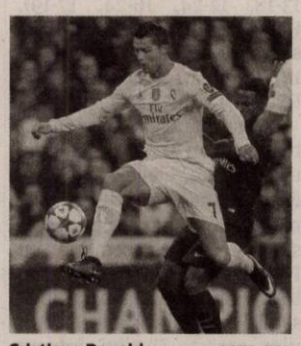

Cristiano Ronaldo FOTO: EPA

Sumă record pentru Ronaldo

FOTBAL. Gruparea PSG ar fi dispusă să plătească 125 milioane de euro clubului Real Madrid pentru transferul atacantului Cristiano Ronaldo şi să-i achite jucătorului un salariu anual de 19,5 milioane euro, informează Gazzetta dello Sport, care citează presa engleză.

Potrivit Daily Mirror, preşedintele clubului Paris Saint-Germain, Nasser Al-Khelaifi s-ar fi întâlnit, la Madrid, cu impresarul lui Ronaldo, Jorge Mendes, şi ar fi discutat această ofertă. Atacantul portughez, în vârstă de 30 ani, are la Real un salariu de 17 milioane de euro pe an. Ronaldo a sosit în capitala Spaniei în vara anului 2009, de la Manchester United, în urma unui transfer de 94 milioane de euro, cea mai mare valoare la vremea respectivă. Presa internaţională a scris în ultima perioadă că şi gruparea din Manchester este interesată de Ronaldo, dorind să-l readucă pe starul portughez pe Old Trafford cu 120 milioane de euro. **SURSA: MEDIAFAX**

Oprea, cel mai bun atlet

ATLETISM. Triplusaltistul Marian Oprea, medaliat cu bronz la CE de sală din acest an, a fost desemnat atletul anului 2015 în România, de către FR Atletism. Marian Oprea a ocupat locul 3 la Europenele de sală şi locul 6 la Campionatul Mondial în aer liber.

Pe locul secund se află Florentina Marincu (săritură în lungime) - medalie de bronz la CE de sală, medalie de aur la CE de juniori I, medalie de bronz la triplusalt, tot la CE de juniori I, două recorduri europene de sală, două locuri I la Campionatele Balcanice de juniori I şi seniori. De asemenea, pe locul 3 se clasează Bianca Răzor (400 metri) - medalie de aur la CE tineret, locul 13 la CM, locul 11 la CM cu ştafeta de 4x400 metri, două locuri I la Campionatele Balcanice de seniori (400, 4X400 m), un loc I la CE pe echipe Liga I.

SURSA: MEDIAFAX

Marian Oprea FOTO: FAN

Simona Halep începe sezonul la Brisbane

TENIS. Simona Halep, locul 2 WTA, va începe sezonul 2016 în Australia, ţara natală a antrenorului ei, Darren Cahill, cu turneul Brisbane International (3-9 ianuarie), ea renunţând să-şi apere titlul cucerit anul acesta la Shenzhen, în China.

Directorul turneului Cameron Pearson a declarat că a convins-o pe Halep să participe la Brisbane International după ce i-a arătat imagini cu atmosfera din timpul competiţiei. „Simona a dorit să participe la turneul nostru după ce a văzut imaginile cu publicul de la ultima ediţie şi cu arena, pe care i le-am arătat. Nu ştiu dacă Darren are vreo influenţă în faptul că ea a ales un alt turneu australian, dar el este un fan al competiţiei noastre", a precizat Pearson, potrivit pearthnow.com.au.

Conform organizatorilor, la Brisbane, turneu din categoria Premier, şi-au mai anunţat participarea deţinătoarea trofeului, rusoiaca Maria Şarapova, locul 4 WTA, spaniola Garbine Muguruza, locul 3 WTA, germana Angelique Kerber, locul 10 WTA, campioana din 2009, Victoria Azarenka, locul 22 WTA, elveţianca Timea Bacsinszky, locul 12 WTA, spaniola Carla Suarez Navarro, locul 13 WTA, şi italiencele Roberta Vinci, locul 15 WTA, şi Sara Errani, locul 20 WTA. Halep a evoluat o dată la Brisbane, în 2012, când a pierdut în primul tur, în faţa belgiencei Kim Clijsters, scor 1-6, 4-6. Programul româncei până la Australian Open (18-31 ianuarie) mai prevede o participare la turneul Premier de la Sydney (10-15 ianuarie).

Simona Halep FOTO: EPA

Jucătoarea de 24 ani din Constanţa a evoluat la începutul acestui an la un singur turneu înainte de Australian Open, cel WTA de la Shenzen, pe care l-a câştigat.

SURSA: MEDIAFAX

S.C. SYLC CON TRANS S.R.L. ARAD
ANGAJEAZĂ:
ŞOFERI PROFESIONIŞTI
INFORMATII LA
tel. **0257-281-288**, depunerea CV-urilor la adresa: **Arad, str. Tudor Vladimirescu nr. 7**, fax: **0257-281-289** sau
e-mail: **office@ifr.ro** (2442 - H 322594)

MOL
ANGAJĂM FULL TIME
- lucrători comerciali
- casieri
- asistenţi platformă

în staţia Mol Vladimirescu.
☎ **0756-204-588** (2441 - H 322630)

Olimpia Travel
- NOU -
Acum transport persoane rute noi:
România – GERMANIA şi Germania - România
România – AUSTRIA şi Austria – România
de la destinaţie la destinaţie
La cele mai bune preţuri: începând de la **50 EUR**
☎ **0741-088-126** (2165 - H 281013)

UNIUNEA EUROPEANĂ · GUVERNUL ROMÂNIEI · POSMEDIU 2007-2013 Investim în mediu. Credem în viitor. · APELE ROMÂNE · Instrumente Structurale 2007-2013

ANUNŢ DE PRESĂ

26.11.2015

Finalizarea lucrărilor de amenjare de pe Valea Groşeni

Proiect cofinanţat din Fondul de Coeziune al Uniunii Europene prin Programul Operaţional Sectorial "Mediu"

Administraţia Bazinală de Apă Crişuri a finalizat proiectul *„Amenajare Valea Groşeni, judeţul Arad"*. Proiectul a fost demarat anul trecut, în luna iunie şi a avut ca scop indeplinirea obiectivelor generale ale "Strategiei naţionale de gestionare pe termen mediu şi lung a riscurilor la inundaţii", respectiv a obiectivelor sociale, economice şi ecologice, în contextul unei dezvoltări durabile în ceea ce priveşte corpul de apă.

Lucrările realizate sunt amplasate pe cursul văii Groşeni, pe teritoriul administrativ al localităţilor Archiş şi Groşeni. Amenjarea albiei a fost necesară pentru reducerea gradului de risc la inundaţii, asigurarea accesului în gospodării, protecţia construcţiilor din zonele adiacente malurilor, drumurilor şi asigurarea tranzitării debitelor mari lichide şi solide precum şi reducerea gradului de poluare a apei.

„După finalizarea lucrărilor, malurile din localitatea Groşeni nu mai prezintă eroziuni active care, nu de mult puteau crea premisele prăbuşirii construcţiilor aflate în imediata vecinătate a cursului apei. Astfel în zonă s-au efectuat consolidări de maluri cu ziduri de sprijin, reducerea pantei generale prin realizarea de căderi şi stabilizarea talvegului albiei cu ajutorul pragurilor de fund. În total, s-au amenajat: 8500 m de albie, s-au construit 7 căderi, 22 de praguri de fund şi ziduri de sprijin pe o lungime de 6992 m." director A.B.A Crişuri, Dorel Dume.

Proiectul ***„Amenajare Valea Groşeni, judeţul Arad"*** contribuie la îndeplinirea obiectivului global al Programului Operaţional Sectorial Mediu, acela de îmbunătăţire a standardelor de viaţă ale populaţiei şi a standardelor de mediu, vizând în principal respectarea aquis-ului comunitar.

Finanţarea proiectului a fost asigurată prin POS Mediu din Fondul de Coeziune în valoare de 10.660.298 lei şi 1.184.477 lei de la **bugetul de stat**. Valoarea totală a proiectului este de **11.844.775 lei.**

Persoană de contact: **Anca MIHOCIU, responsabil publicitate**
Date instituţie:
Administraţia Bazinală de Apă Crişuri
Str. Ion Bogdan, nr. 35. cod 410125, Oradea, România,
telefon: 0259/443892, Fax: 0259/444237,
www.rowater.ro/dacrisuri

(2475 - H 324163)

Kangoo Anca Meszar

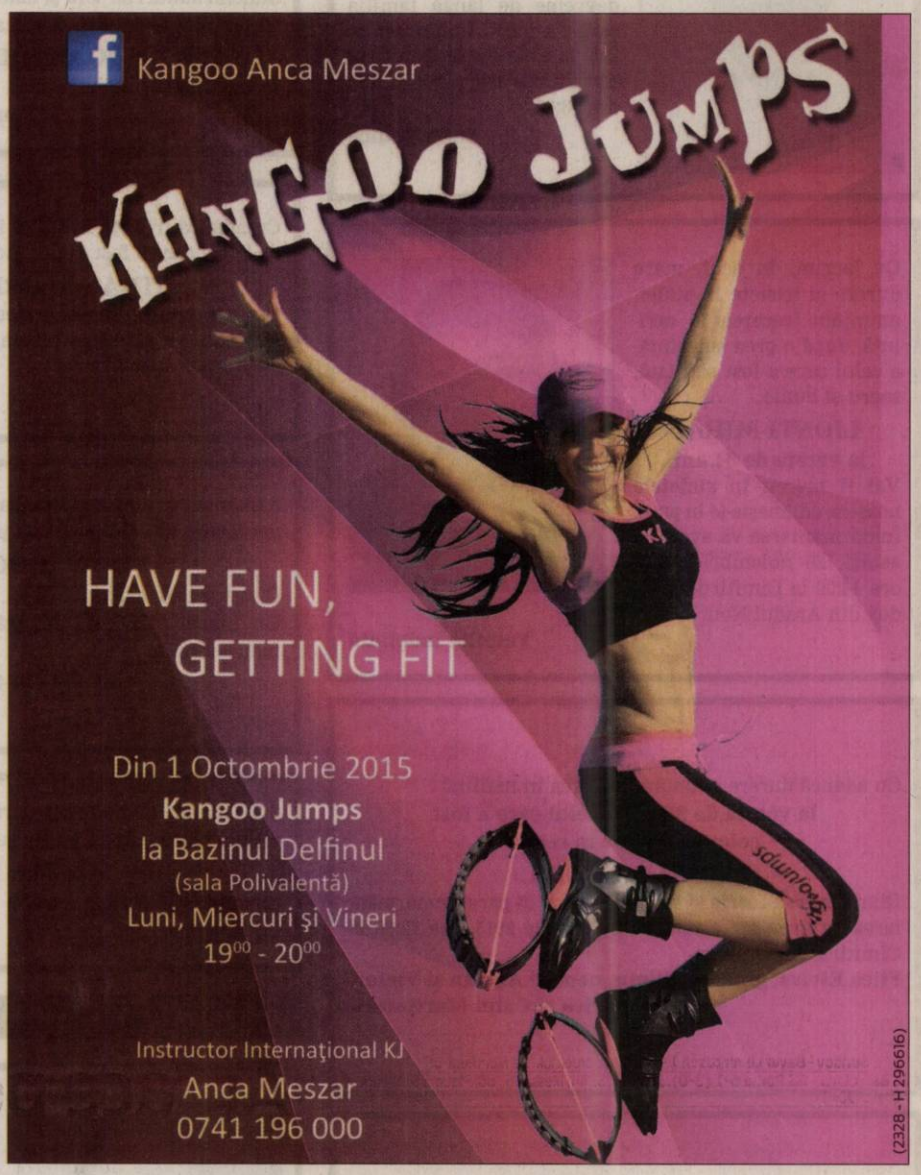

(2328 - H 296616)

Publicitate: 0257/280.904

HOTEL **President** ARAD
LOCUL IDEAL PENTRU EVENIMENTELE DUMNEAVOASTRĂ

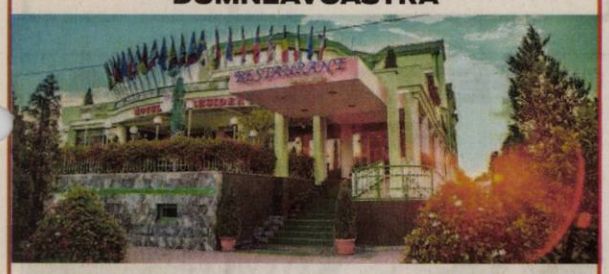

petreceri sau evenimente private
nunţi botezuri
Apelaţi cu încredere la serviciile noastre şi vă vom satisface încrederea!
PARCARE PRIVATĂ GRATUITĂ
CELE MAI BUNE PREŢURI ŞI SERVICII
FĂRĂ NUMĂR LIMITAT DE PERSOANE.
Calea **Timişorii** nr. **164** ☎ **0744-621-657**
(2243 - H 296624)

(2238 - H 296620)
Nunta de vis
All inclusive
49€
*oferta este valabilă în 2015 pentru nunţile organizate vinerea şi duminica

CONTINENTAL FORUM ARAD
Bd. Revoluţiei nr. 79-81, Arad | forum.arad@continentalhotels.ro
+40 372 578 800 | www.continentalhotels.ro

Policlinica dr. Turcin
Telefon: 0257/285510,
e-mail:
policlinicaturcin@gmail.com
http://www.policlinicaturcin.ro

Policlinica DR. TURCIN
oferă:
- Cardiologie (EKG, Ecografie cardiacă,
- Dopler vascular, Holter EKG si TA, Test de effort,
- Oftalmologie adulţi si pediatrie (testare vedere de la 6 luni, chirurgia cataractei de la 1.200 Ron, câmp vizual, optica medicală),*
- ORL adulţi şi pediatrie (videoendos-copie, testări alergologice)*
- pneumologie,
- gastroenterologie,
- neuropsihiatrie,
- medicină de familie,
- ecografii generale
- analize Siguranţa Circulaţiei.

*consultaţiile la ORL, Oftalmologie şi Psihiatrie sunt **GRATUITE** cu bilet de trimitere de la medicul de familie
(2374 - H 296647)

Soc. ASTRA VAGOANE CĂLĂTORI S.A.
selectează
VOPSITORI INDUSTRIALI
CV-urile se trimit la nr. fax 0257-258-168 până la data de 11.12.2015 sau personal la sediul societăţii din Arad, str. Petru Rareş, nr. 1-3. (2445 - H 322690)

INSPECTORATUL DE JANDARMI JUDEŢEAN ARAD
scoate la concurs în vederea încadrării prin recrutare din sursă externă, 3 posturi vacante de **muncitor calificat IV – I (fochist).**
Nivelul studiilor: - cel puţin şcoala generală;
autorizaţie emisă de Inspecţia de Stat pentru Controlul cazanelor, recipientelor sub presiune şi instalaţiilor de ridicat
Concursul se va desfăşura la sediul Inspectoratului de Jandarmi Judeţean Arad, cu sediul în comuna Vladimirescu, str. Jandarmeriei, nr. 1-3, judeţul Arad, după următorul calendar: data de desfăşurare a concursului – 23.12.2015, ora 09 00 şi 29.12.2015 ora 09 00; data limită de depunere a dosarelor de concurs: 11.12.2015 ora 15.00. Date de contact: Biroul resurse umane, telefon 0257514922, int. 24557. (2469 - H 324142)

INSPECTORATUL DE JANDARMI JUDEŢEAN ARAD
scoate la concurs în vederea încadrării prin recrutare din sursă externă, un post vacant de **ÎNGRIJITOR.**
Nivelul studiilor: - cel puţin şcoala generală.
Concursul se va desfăşura la sediul Inspectoratului de Jandarmi Judeţean Arad, cu sediul în comuna Vladimirescu, str. Jandarmeriei, nr. 1-3, judeţul Arad, după următorul calendar: data de desfăşurare a concursului – 22.12.2015, ora 09 00 şi 28.12.2015 ora 09 00; data limită de depunere a dosarelor de concurs: 11.12.2015 ora 15.00
Date de contact:
Biroul resurse umane, tel. ***0257-514-922, int. 24557.*** (2470 - H 324142)

SC *TÂRGURI, OBOARE ŞI PIEŢE* SA
Arad, Piaţa Mihai Viteazul nr. 13
organizează licitaţie, în data de 08.12.2015, orele 1100, în vederea atribuirii locaţiunii :
Ghereta nr. 2 din Piaţa Mihai Viteazul
Documentaţia de atribuire conţinând caietul de sarcini poate fi obţinută contra sumei de 50 lei, de la sediul SC Tîrguri, Oboare şi Pieţe SA din Arad, Piaţa Mihai Viteazul nr. 13, în zilele de luni-vineri, orele 8-14. Dosarele de înscriere la licitaţie vor fi depuse la sediul societăţii din Arad, Piaţa Mihai Viteazul nr. 13, până la data de 07.12.2015, orele 1000.
Informaţii suplimentare la tel. **0257-250-056**. (2474 - H 324167)

DECESE

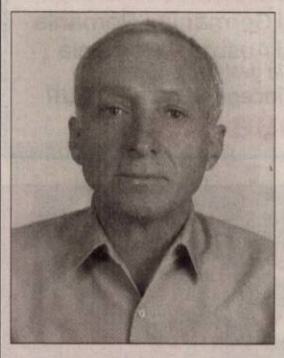

Cu adâncă durere în suflet anunţ decesul soţului meu

MITRAN FLORE-GHEORGHE,

care a plecat mult prea devreme de lângă familia care l-a iubit. Înmormântarea va avea loc la Cimitirul Eternitatea astăzi, 26.XI.2015, ora 13:00.

Soţia Rodica

Cu lacrimi în ochi, mare durere şi tristeţe în suflet, anunţăm trecerea în nefiinţă, după o grea suferinţă, a celui care a fost soţ, tată, socru şi bunic,

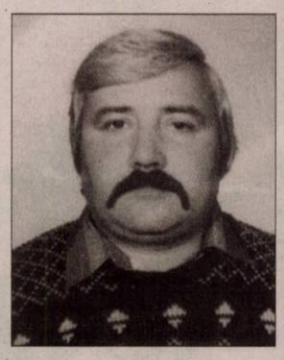

LIONTI MIHAI

la vârsta de 54 ani.

Vei fi mereu în sufletele noastre, odihneşte-te în pace. Înmormântarea va avea loc astăzi, 26 noiembrie 2015, ora 14:00 la Cimitirul Ortodox din Aradul Nou.

Familia îndoliată

Cu adâncă durere anunţăm trecerea în nefiinţă

la vârsta de 95 ani a celui care a fost colonel aviator în rezervă

IOAN GIURGEA.

Dumnezeu să-l ierte şi să- odihnească în pace! Înmormântarea va avea loc astăzi, 26 noiembrie 2015, ora 12:00 la Cimitirul Eternitatea.

Fiica Elvira, ginerele Silviu, nepoţii Adrian şi Victor, familia Florica şi Călin Martinescu

---

Cu adâncă durere anunţăm decesul celei care a fost

EMILIA TIOSICI.

Înmormântarea va avea loc vineri, 27 noiembrie 2015, ora 13:00 de la capela Damian, Cimitirul Eternitatea (UTA).

Familia

O inimă blândă a încetat să mai bată, un suflet generos s-a ridicat la cer, iar noi ne luăm rămas bun cu durere şi ochii plini de lacrimi de la cel care ne-a fost tată,

CONDEA IOAN.

Înmormântarea va avea loc în localitatea Neagra vineri, 27 noiembrie 2015.

Te vom plânge mereu, fiicele Felicia şi Camelia şi fiul Florin

CONDOLEANŢE

Un gând de alinare şi mângâiere pentru finii noştri Geo, Diana şi Ianis Lionti la despărţirea de cel care a fost tată şi bunic drag,

MIHAI LIONTI.

Sincere condoleanţe!

Naşii: Doru, Monica şi Denis Petran

Suntem profund afectaţi de pierderea unui bun prieten, coleg şi profesionist desăvârşit

prof. dr. VALEA VICTOR.

Suntem alături de familia îndoliată!

Fam. dr. Prişcă

Suntem alături de sora şi mătuşa noastră Zusana Ghebeles cu familia, la decesul celui care a fost

IOAN GHEBELES.

Dumnezeu să-l odihnească!

Familia Margineanu şi Gubic

Cu adâncă tristeţe în suflet îmi iau un ultim rămas bun de la cel care a fost dragul nostru,

MITRAN FLORE-GHEORGHE.

Cerul e mai bogat cu o stea acum. Fie ca sufletul tău să-şi găsească liniştea. Drum lin printre îngeri, dormi în pace suflet blând!

Mătuşa Lina Luki

Rămânem cu amintiri frumoase şi durere în suflet când ne despărţim de cel care a fost prietenul nostru drag,

GOGU.

Dragă prietene de-acum o să baţi mingea în Ceruri!
Un sincer gând de mângâiere şi alinare familiilor îndurerate!

Prietenii şi colegii de la fotbal-tenis împreună cu familiile

---

Sunt alături de buna mea prietenă, Nuţi Ursuleac, acum când o petrece pe ultimul drum pe mama ei,

PILTEA ELENA.

Condoleanţe întregii familii!

Simina Felnecan

COMEMORĂRI

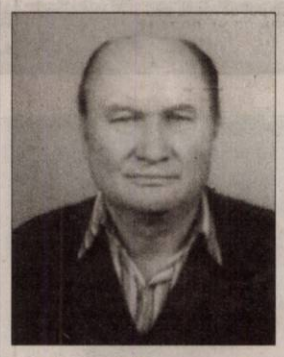

Pios omagiu şi tristă amintire la 6 luni de la trecerea în nefiinţă a celui care a fost soţ, tată şi bunic,

BUZEŞAN IOAN.

Dumnezeu să-l odihnească în pace!

Familia

Astăzi, 26 noiembrie se împlinesc 20 de ani de la moartea fulgerătoare,

la numai 32 ani,

a lui

FLORINEL FIIZFA

din Bârzava.

Tati dragă ai plecat,/ Rămas bun nu ţi-ai luat,/ Într-o zi de iarnă grea,/ Te-a răpit moartea cea rea,/ Într-un accident produs,/ Chiar când primii fulgi s-au pus./ Multe zile noi am plâns/ De când tati tu te-ai dus./ Tu ai fost şi vei rămâne/ Ce am avut mai scump pe lume. Nu te vom uita niciodată.

Soţia, copiii şi părinţii

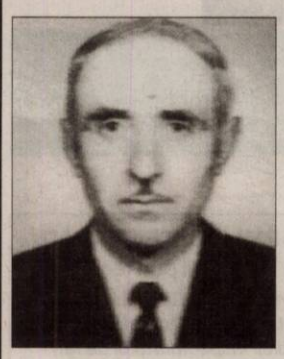

Azi 26 noiembrie 2015 se împlineşte un an de când dragul nostru soţ, tată şi bunic,

ACHIM IOAN

nu mai este. O clipă de aducere aminte pentru cei care l-au cunoscut. Nu te vom uita niciodată! Dumnezeu să-l odihnească în pace! Slujba de parastas va avea loc duminică, 29 noiembrie 2015, la Biserica din str. Calea Vânători.

Soţia, copiii cu familia

Au trecut 17 ani de când ai plecat de lângă noi, dar ne este foarte, foarte dor de tine. Ştim că într-o zi ne vom revedea şi până atunci tu ne veghezi de acolo de sus şi ai grijă de noi, de fiecare, aşa cum ai făcut-o întotdeauna. Dumnezeu te-a aşezat în loc fără durere şi cu multă verdeaţă. Vei trăi veşnic în inimile noastre dragul nostru soţ, tată, bunic şi socru,

SUCIGAN DIMITRIE (DIMI).

Dumnezeu să te odihnească în pace!

Familia îndurerată

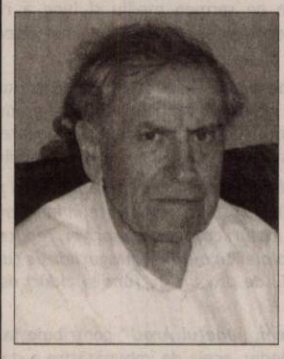

Se împlineşte un an de la plecarea în veşnicie a iubitului meu soţ,

POLONYI ION.

Chipul tău luminos, plin de iubire şi bunătate este mereu în sufletele noastre, iar speranţa revederii este o alinare. Celor care l-au ştiut rugăm un gând pios pentru sufletul lui drag şi participare la slujba comemorativă. Oficierea la Biserica Catolică Micălaca astăzi, 26 noiembrie 2015, ora 17.

Familia

Astăzi de ziua ta, când trebuia să-ţi spunem „La mulţi ani!" dragul nostru frate, economist

ŞERAN NICOLAE

din Timişoara,

rugăm pe Bunul Dumnezeu să te ierte şi să-ţi dea odihnă veşnică în Împărăţia Sa!

Fratele Şeran Teodor cu soţia Ana din Caporal-Alexa

Program mica publicitate:
pe B-dul Revoluţiei, nr. 81
luni-vineri: 8.00-18.00,
duminică: 9.00-13.00

Publicitate 0257-280.904; 0257-210.775

GARSONIERE

• **Cumpăr garsonieră,** apartament 1 cameră, banii jos, 0755.483.216, 0746.055.126. 117416

AP.1 CAMERĂ

• **Vând apartament** 1 cameră+ dependințe, zona Vlaicu, negociabil, 0357/425741, 0770.348.681. 307053

• **Vând apartament** 1 cameră, central, parter, 52 mp, amenajat, termotecă, preț 25.500 Euro. Telefon 0744.849.390. 323277

AP.2 CAMERE-ARAD

• **Cumpărăm apartament** 2- 3 camere, garsoniere. PLATA PE LOC!!! 0744.849.390. 842293

• **Cumpăr apartament** 2- 3 camere, plata pe loc, 0746.055.126, 0724.512.512. 117418

• **Persoană fizică** cumpăr apartament 2 camere cu banii jos!!! Ofer prețul corect. Fără agenții imobiliare, 0772.155.210. 989614

• **Vând apartament** 2 camere, semidecomandat, Micălaca, str. Vaslui, nr. 13, Bl. 726, et. III, 73 mp. Telefon 0745.238.835. 307749

AP.2 CAMERE-JUDEȚUL ARAD

• **Vând apartament** 2 camere Lipova mobilate. Telefon 0757.598.955. 317337

CASE-ARAD

• **Vând casă** în Arad, str. Ilarion Felea nr. 42, 443 mp, curte, 192 locuibil, 4 camere, etaj, garaj, anexe. Telefon 0748.705.006. 323275

• **Vând casă** 5 camere, Micălaca, str.Zefir (pretabilă pentru două familii), amenajată, termotecă, 99.000 Eur, ☎0744.849.390. 322596

• **Vând casă** în Aradul Nou, strada Ficusului nr. 8, compusă din 6 camere, bucătărie, 2 băi, pivniță, garaj. Preț avantajos. Informații telefon: 0742.778.638. 248902

TERENURI LOCAL

• **Vând loc** casă strada Oituz. Telefon 0744.350.815. 324173

• **Vând teren** intravilan 730 mp, front stradal 30 m pe strada Petalelor (Cartierul Mureșel). Telefon 0746.003.352. 324003

IMOBILE CHIRII

• **Închiriez apartament** 2 camere, Fortuna, utilat, decomandat, 150 Eur, ☎0723.600.510. 320395

• **Închiriez apartament** 2 camere zona Vlaicu, proaspăt renovat, mobilat, etaj, parter, 0732.262.730, 0722.922.337. 323268

• **Închiriez apartament** 2 camere, centrală gaz, mobilat, utilat, ocupabil, ☎0744.315.889. 324162

• **Închiriez apartament** 1 cameră, Alfa, Condurașilor, mobilat, ocupabil, ☎0744.315.889. 324164

• **Închiriez garsonieră** în Micălaca, zona Miorița complect utilată, 0357/414537, 0770.167.200. 320791

• **Închiriez urgent** garsonieră mobilată, gaz, satelit, mașină spălat, frigider, ☎0751.382.017. 322918

• **Închiriez casă** cu etaj (310 mp), zonă centrală. Ideal pentru sediu firmă. Tel: 0722.293738. 178297

• **Dau în** chirie 2 camere la casă, intrare separată pentru fete, lângă Kaufland, central, ☎0744.775.108. 298633

SPAȚII COM-ARAD

• **Închiriez spațiu** comercial, suprafață 150 mp (P+M), str.Poetului nr.11 A, ☎0742.412.379. 307764

OFERTE LOCURI DE MUNCĂ

• **Angajăm șoferi** tir, intern. Salar fix .000 lei. Tel. 0729.039.058.

• **Angajăm personal** pentru fast- food, bucătărie- vânzare, ☎0744.828.934.

• **Angajăm personal** pentru fabrică în țară și străinătate. Tel. 0257/272325.

• **Angajăm tineri** electricieni în Arad. Informații tel. 0257/219518, 0721.510.540. 323307

• **Angajăm urgent** femei, bărbați, agenți securitate, salar 1.200, tichete masă, transport, ☎0257/287792.

• **Angajăm vânzătoare** minimarket. Informații tel. 0747.111.183.

• **Angajez zidar,** dulgher, faianțor cu experiență. Cer seriozitate. Tel. 0744.176.200.

• **Brutărie Zădăreni** angajează șoferi cu experiență în distribuție. Telefon 0740.120.012.

• **Caut inginer** producție piele, full - time, Șiria, Arad, ☎0257/384010.

• **Fabrică de** mezeluri angajează vânzătoare experiență în vânzare mezeluri/ carne, ☎0733.037.791.

• **Restaurant ultracentral** angajează ajutor bucătar, femeie pentru spălat vase, 0731.337.088.

• **S.C. angajează** șoferi categoria C pentru ruta Arad- Sibiu- Arad, ☎0257/ 256595. 322695

• **SC angajează** mecanici cu și fără experiență pentru remorci, ☎0731.345.486. 324047

PRESTARI SERVICII

• **Reparăm, tapițăm** canapele, colțare, scaune, rolete, domiciliul clientului. Tel. 0724.208.683. 322686

CONSTRUCȚII

• **Acasă aduc** nisip, balast, sort, pământ, lemne, ridic moloz, 0747.206.371. 298626

• **Aduc balast,** nisip, piatră, lemne, ridic moloz, ☎0754.772.222. 307755

ELECTRONIC PLUS

• **Vând frigider,** congelator, mașină spălat automată, ladă frig, combină, ☎0257/ 210613. 322680

MOBIDOM

• **Vând canapea** extensibilă din piele ecologică, culoare crem, stare impecabilă: lungime- 2,35 cm (inclusiv mânere); pot dormi 2 pers, fără probleme, preț 600 lei, 0733.783.107. 316399

PIERDERI

• **Pierdut anexe** pentru SC Eden Pamo SRL Arad. Le declar nule. 324184

• **Pierdut atestat** conducător auto seria 0281406000 eliberat de A.R.R. Arad pe numele Mircea Ioan. Îl declar nul. 324171

• **Pierdut certificat** constatator nr. 719/ 2013- activități în afara sediului, aparținând SC Compania Agro Industriale SRL. Îl declar nul. 324026

• **Pierdut certificat** constatator nr. 41607/ 12.11.2007 al SC Dalia Floricon SRL. Îl declar nul. 324046

PLANTE-FLORI

• **Vând 100** baloți lucernă, diferite calități. Preț negociabil, ☎0786.594.746. 297492

ANIMALE-PĂSĂRI DOMESTICE

• **Vând porc** între 120- 130 kg. Tel. 0748.190.552. 322673

• **Vând porc** 110 kg, Grădiște. Tel. 0743.171.959. 322713

• **Vând porci** graşi. Tel. 0723.419.271. 322676

• **Vând vacă** Red a treia fătare, fătată de două săptămâni 2 gemeni Sarolez, lapte 30- 32 litri/zi. Telefon 0752.839.776. 323256

• **Vând 200** oi rasa țurcană. Preț ușor negociabil. Tel. 0743.091.498. 307748

• **Vând 3** porci graşi de 130- 180 kg. Tel. 0722.688.346. 324330

• **Vând 3** porci graşi la 130 kg. Telefon 0757.301.423. 323997

• **Vând 4** porci graşi şi purcei de 2 luni şi vietnamezi graşi. Tel. 0723.613.714. 323309

• **Vând 5** porci de carne 110- 130 kg. Informații tel. 0720.036.461. 320807

• **Vând 7** porci graşi de 140- 160 kg. Tel. 0742.290.806. 322640

• **Vând porci** de carne, între 100 şi 200 de kg bucata, la Semlac. Preț 7 lei/kg. Tel: 0257.534.329. 169695

AFACERI

• **Meditatii online** mate mess/skype. id. tudormth2004. Telefon: 0740229926. 260219

DIVERSE

• **Cumpăr coarne** cerb, pene, cupru, alamă, fier, baterii, preț bun, 0741.689.068. 307752

• **Vând cazane** țuică, diferite mărimi, unul 250l, preț avantajos, 0744.133.862. 299182

• **Vând gunoi** grajd, cumpăr pene noi şi vechi, ☎0748.912.117, 0741.134.368. 322615

• **Coafură centrală** (Podgoria) închiriază post coafură şi manichiură-pedichiură .Tel. 0745.462.995. 169695

• **Cumpăr piatră** cubică. Tel: 0723.557.115.

Mica publicitate 0257-210.775

S.C. **COMPACT TRUST** SRL Arad **ANGAJEAZĂ**

paznic

CUNOSCĂTOR LIMBILE: **TURCĂ, ENGLEZĂ, ARABĂ.**

☎ **0727.477.007.** (2468 - H 323962)

SOCIETATE COMERCIALA ANGAJEAZĂ

PERSONAL CALIFICAT IN MESERIA DE **MACARAGIST** ŞI **BULDOEXCAVATORIST** ÎN CONDIŢII AVANTAJOASE

CV-urile se depun pe adresa : amahousesal@yahoo.com, fax: 0257-219-550; tel. 0357-100-051; 0722-333-289 (2452 - H 323304)

Program mica publicitate:

B-dul Revoluției, nr. 81

luni-vineri: 8.00-18.00,

duminică: 9.00-13.00.

Pentru magazinul din Arad, angajăm:

SELGROS CASH & CARRY

LUCRĂTORI COMERCIALI

Responsabilităţi:
-plasarea corespunzătoare a articolelor la raft
-informarea clienţilor referitor la sortimentul din raion
-asigurarea ordinii şi a curăţeniei la locul de muncă

CASIERE

Responsabilităţi:
-facturarea articolelor la casă
-încasarea corectă a numerarului
-asigurarea ordinii şi a curăţeniei la locul de muncă

Cerinţe:
-studii medii
-experienţă în domeniul comercial
-abilităţi de comunicare şi lucru în echipă
-orientare către client

Vă oferim:
-salariu atractiv
-sistem informatic performant şi logistică modernă
-oportunitatea unei cariere într-un concern internaţional

Dacă vă identificaţi cu profilul nostru, aşteptăm să trimiteţi un CV însoţit de o scrisoare de intenţie (specificând poziţia exactă pentru care candidaţi) şi o fotografie pe adresa:
SELGROS CASH & CARRY S.R.L.
În atenţia Departamentului de Resurse Umane Calea Radnei nr. 294,
Email: jobarad@selgros.ro , Tel: 0257/308.114, Fax: 0257/308.199
CV-urile se pot depune şi în magazin la Informaţii clienţi.

Numai candidaţii care îndeplinesc condiţiile cerute vor fi contactaţi!

(2412 - H 317048)

ACTIV GRUP IPURL, cu sediul în Arad, Str. Tribunul Buteanu nr.1, ap.1, Jud. Arad, în calitate de lichidator judiciar al **SC CHEMICAL DISTRIBUTION SRL**, identificata prin nr. O.R.C. J02/2092/2005 si CUI RO 18178532, societate în faliment, debitor în dosarul 416/108/2010 pe rol la Tribunalul Arad, anunță vânzarea la licitație publică, conform prevederilor Legii 85/2006, a următoarelor bunuri:

- imobil situat in com. Vladimirescu, sat Horea, jud.Arad, inscris in CF 300209 Vladimirescu (provenit din conversia de pe hartie a CF 2289 Horea), compus din Teren extravilan in suprafata de 700 mp, cu cladire parter nefinalizata si neintabulata, cu o arie construita de circa 223 mp si cu trei terase acoperite in arie totala de cca.47 mp, impreuna cu dreptul de folosinta detinut de SC Chemicals Distribution SRL asupra imobilului situat in com. Vladimirescu, sat Horea, jud.Arad, inscris in CF 300210 Vladimirescu (provenit din conversia de pe hartie a CF 2289 Horea), compus din Teren extravilan in suprafata de 300 mp, proprietatea comunei Vladimirescu, cu prețul de începere a licitației de 120.000 lei

- bunuri mobile: Autocamion IVECO Eurocargo 75E14, an fabr. 1997, cu pretul de 4.500 lei; Autoutilitara DACIA 1304 PICK-UP, an fabr. 1997, cu pretul de 1.050 lei; Videoproiector NEC NP61 cu pretul de 750 lei

Preturile de incepere a licitatiei nu includ TVA, TVA se achita conform Cod Fiscal.

Licitația va avea loc în data de **09.12.2015, ora 13**^{00}, la sediul ACTIV GRUP I.P.U.R.L. Garanția pentru înscrierea la licitație este de 10% din valoarea de pornire a fiecarui bun. Înscrierile şi achitarea garanției de participare la licitație se pot face pana cu 1 ora înainte de începerea licitației. În caz de neadjudecare, licitația se reia cu acelaşi preț de începere a licitației, în acelasi loc si la aceeasi ora, in data de **16.12.2015**, respectiv în data de **23.12.2015**. Regulamentul de organizare a licitației si relații suplimentare se pot obtine la sediul ACTIV GRUP IPURL, tel/fax. 0257.214821, mobil 0744.697814, sau email activ_grup@yahoo.com. (2472 - H 324166)

PROFESIONAL INSOLVENCY MANAGEMENT S.P.R.L
-LICHIDATOR AL **SC MANITOBA TEX SRL**
VINDE PRIN LICITAȚIE PUBLICĂ URMĂTOARELE BUNURI MOBILE CU PREȚ DE PORNIRE

DISPOZITIV DE SPĂLAT -132 RON ; MAȘINA DE CUSUT ETICHETE-1522 RON; IMPRIMANTĂ DE TIPĂRIT ETICHETE-439 RON; COPIATOR CANON NR 6317-381 RON; STINGATOR CAROSABIL(3BUC)-182 RON/BUC; MASINA DE CUSUT STYLE SERIA 259895-679 RON; MASINA DE CUSUT KANSAI- 485RON; DETECTOR METALE – 3.678 RON; MASA DE CALCAT(4BUC) - 767 RON;; MASINA DE CUSUT YAMOTO-245RON; STINGATOR TRANSP.TIP P50 – 211 RON; STINGATOR TRANSP.TIP P51 – 211 RON ; STINGATOR TRANSP.TIP P52 (2BUC) – 211 RON ;TRANSPALET HIDRAULIC- 68RON ; MASINI DE PIETRUIT (2BUC) - 7.885 RON ;

Licitația se va tine la sediul lichidatorului PROFESIONAL INSOLVENCY MANAGEMENT S.P.R.L, în data **02.12.2015, 09.12.2015, 16.12.2015, 06.01.2016, 13.01.2016, 20.01.2016, 27.01.2016, 03.02.2016, 11.02.2016 si 18.02.2016 orele 14.00.** Inscrierea la licitatie se va face incepand cu data de 02.12.2015 până în data de 18.02.2016 la orele 12.00. Preturile nu contin TVA si se calculeaza conform Codului Fiscal.

Cei care doresc sa participe la licitatie trebuie sa cumpere caietul de sarcini si sa achite garantia de participare care este de 10% din valoarea bunului/bunurilor.

Informatiile privind conditiile de participare la licitatii si caietele de sarcini se pot obtine la sediul PROFESIONAL INSOLVENCY MANAGEMENT S.P.R.L, loc. Arad, str. Blajului, nr.3, sc. A,et. 1, apartament 7, jud. Arad. Relații la tel. 0357/411373,0740762383, fax. 0257/215544. (2473 - H 324166)

CABINET INDIVIDUAL DE INSOLVENTA HALIC LAURA MARIANA
Practician in Insolventa
VINDE PRIN LICITATIE PUBLICA CU STRIGARE URMATOARELE BUNURI:
Autoturism marca Mercedes Benz tip 212/JO25MO/E350CDI, caroserie AA berlina, serie sasiu WDD2120251A182074, an fabricatie 2010, km parcursi 150.000, la pretul de 55.283 lei plus TVA
Lista completa a bunurilor poate fi consultata la sediul lichidatorului judiciar. Licitatia se va tine in data de 03.12.2015, ora 14, la sediul procesual ales al debitoarei, situat in Arad, Str.Ghe. Lazar, nr.16 ap.2 Jud. Arad. Cei care doresc sa participe la licitatie trebuie sa cumpere regulamentul de vanzare si sa achite pana in preziua licitatiei garantia de participare care este de 10% din pretul de pornire al licitatiei + TVA.
Informații suplimentare la tel. **0724-517-921**, fax **0257-256-250** sau la sediul profesional al lichidatorului judiciar situat in **Arad, str. GHE. Lazar nr. 16, ap. 2**, jud. Arad. (2465 - H 324060)

SCP FALIMVEST SPRL

În calitate de lichidator judiciar al

S.C. CERAMICA BÎRSA S.R.L.

VINDE LA LICITAŢIE PUBLICĂ
PROPRIETATEA IMOBILARĂ

FABRICA DE CĂRĂMIDĂ ŞI ŢIGLĂ
Sebiş,/Birsa, Str.Răpsigului, FN, Judeţul Arad
Înscrisă în CF 300937/Sebiş,Nr.cad, Nr.top.1300, 1301/a, 1301/b, 1302, 1303,1304/a, 1304/b, 1305, 1312, 1313
PREŢ DE PORNIRE: 173.200 lei

Licitaţia se va ţine în data de 17.12.2015 ora 15.00
la sediul lichidatorului judiciar din Arad, Piaţa Avram Iancu nr. 17, ap.4
În caz de neadjudecare, licitaţia se va repeta, în aceleaşi condiţii,
în data de 07.01.2016 şi 21.01.2016 la ora 15.00.
Înscrierea la licitaţie se face până la ora stabilită pentru fiecare licitaţie în parte
Cei care doresc să participe la licitaţie trebuie să achite garanţia de participare, care este 10% din valoarea bunului.

Informaţii privind condiţiile de participare la licitaţii se pot obţine la sediul lichidatorului judiciar din ***Arad, Piaţa Avram Iancu nr. 17, ap.4. Tel. 0747-47.84.87, office@lichidari.net***

(2466 - H 323960)

EVIDENȚIAZĂ-TE!

Talon valabil până în 31 decembrie 2015

Text: **DATA apariției:**.....

.....

.....

.....

.....

.....

.....

.....

Date personale:

Nume şi Prenume:

Telefon:

Buletin de identitate:

TALON + PREȚUL CATEGORIEI AFERENTE

Anunțurile se preiau zilnic, la ghișeu, până în ora 16^{00}, după această oră, se pot prelua doar prin intermediul sistemului online de preluare al anunțurilor disponibil pe www.jurnalaradean.ro . Anunțurile de mică publicitate din Jurnal Arădean se publică pe baza talonului din ziar
Redacția nu își asumă responsabilitatea pentru conținutul anunțurilor de mică publicitate!

JURNAL ARĂDEAN

SCP FALIMVEST SPRL

Desemnat administrator judiciar prin încheierea civilă nr. 364 pronunţată în şedinţa Camerei de consiliu din 23.11.2015, în dosarul nr. 3354/108/2015, aflat pe rolul Tribunalului Arad, Secţia Civilă, privind pe debitoarea

SOC. AGR. SPERANŢA ŞIRIA

Cu sediul în Şiria, Ferma Viticolă nr . F.N., jud. Arad

Anunţă toţi creditorii

Că faţă de această societate a fost deschisă procedura generală a insolvenţei prevăzută de Legea nr. 85/2014, prin încheierea civilă nr. 364/ 23.11.2015.
Potrivit prevederilor art. 100, alin. 1, lit. b din Legea nr. 85/2014, termenul limită pentru înregistrarea creanţelor se împlineşte la data de 08.01.2016.
Termenul de verificare a creanţelor şi întocmire a tabelului preliminar al creanţelor este fixat pentru data de 29.01.2016.
Termenul de definitivare a tabelului creanţelor este fixat pe 03.03.2016.
Vă aducem la cunoştinţă că nedepunerea cererii de creanţă în termenul menţionat atrage incidenţa prevederilor art. 114 din Legea nr. 85/2014. (2467 - H 323963)

Regina Elisabeta a II-a FOTO: EPA

Vândute în timp record

Sumele încasate vor fi destinate unor organizaţii caritative, a precizat Palatul Buckingham.

LONDRA. Cele circa 25.000 de bilete aflate la dispoziția publicului pentru a asista la manifestările organizate cu ocazia celei de-a 90-a aniversări a reginei Elisabeta a II-a, din luna mai a anului viitor, s-au vândut marți în mai puțin de trei ore. Biletele au costat între 55 și 195 lire sterline (70-276 euro). Cumpărătorii lor vor putea asista la evenimentele organizate de ziua reginei, printre care parada a circa 900 de cai și spectacole cu dansatori, muzicieni și actori din lumea întreagă, în cadrul celor patru seri (12-15 mai) de la Castelul Windsor. În fiecare seară vor participa la spectacole membri ai familiei regale, iar regina va asista la seara finală, transmisă în direct la TV. La această manifestare s-au terminat prima oară biletele. Născută în 21 aprilie 1926, Elisabeta a II-a obișnuiește să își sărbătorească aniversarea în doi timpi: privat în ziua de naștere și în cadrul unei ceremonii oficiale într-o sâmbătă din luna iunie. Anul viitor vor exista, prin urmare, trei momente, cu cel de la castelul Windsor.

SURSA: AGERPRES

Documentar despre persoanele fără acoperiş

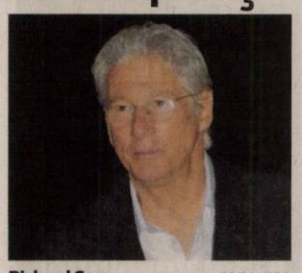

Richard Gere FOTO: EPA

MADRID. Actorul american Richard Gere se află de luni la Madrid pentru a prezenta documentarul său „Invisible" despre drama celor fără acoperiș, un film necomercial care îl invită pe spectator să se pună în pielea unui „homeless", relatează EFE. Fostul prinț al filmelor romantice din anii 90, renunță la imaginea lui de seducător, transformându-se într-un cerșetor în acest film pe care el însuși l-a produs și care a avut nevoie de zece ani pentru a fi lansat pe ecrane. Vizita lui Richard Gere a stârnit o amplă vâltoare mediatică, deoarece actorul a venit însoțit de noua sa iubită, femeia de afaceri spaniolă Alejandra Silva. Un grup de 70 oameni nevoiași, invitați de Fundația Rais care oferă sprijin în Spania persoanelor fără adăpost, au participat la eveniment. „Invisible", filmat în gros-planuri, îndepărtate de multe ori de protagonist, sau din spatele unor vitrine, recreează în timpi morți frustrarea și neputința acestor persoane de a se integra în sistem și îl obligă spectator să observe ceea ce de obicei nu dorește să vadă.

Atac cibernetic la Hilton

WASHINGTON. Lanțul hotelier american Hilton a anunțat, marți, că a fost obiectul unui atac cibernetic, vizând furtul de date bancare ale clienților săi, informează AFP. Acest atac cibernetic a avut loc în două etape, a precizat compania într-un comunicat. Hackerii au instalat un software agresiv, între 18 noiembrie și 5 decembrie 2014. Un nou atac a avut loc între 21 aprilie și 27 iulie 2015, se arată în document, fără a se preciza dacă cele două atacuri au fost comise de aceiași hackeri. „Împreună cu experți, organele de drept și emitenți de carduri bancare, Hilton Worldwide a reușit să determine că softul agresiv viza informații specifice de pe cardurile de plată", precum nume, numere, coduri de securitate și datele de expirare.

Hilton FOTO: FAN

SURSA: AGERPRES

Edith
Este pasionată de fotografie, muzică şi înot. FOTO: GHEORGHE PETRILA

www.aradon.ro
Mai multe poze cu Edith

Se poate muri din dragoste

WASHINGTON. Un nou studiu realizat de o echipă de cercetători americani a pus în evidență „sindromul inimii frânte". Potrivit lor, sănătatea cuiva poate fi serios afectată de pierderea unei ființe dragi, scrie, miercuri, 7sur7.be. „Să mori din dragoste" este o expresie des folosită după o „inimă frântă", dar se pare că formula trebuie luată în sens propriu. Nicholas A. Christakis de la Harvard și Felix Elwert de la Universitatea Wisconsin au observat timp de nouă ani peste 370.000 perechi căsătorite din Statele Unite. Conform observațiilor lor, când unul dintre parteneri moare, riscurile ca celălalt să îl urmeze cresc semnificativ. **SURSA: MEDIAFAX**

A recunoscut că este o farsă

CANBERRA. Utilizatorul de Facebook care a atras atenția presei după ce a susținut că numele său, „Phuc Dat Bich", a fost cenzurat de rețeaua de socializare, a declarat, miercuri, că a făcut o glumă, pentru a juca mass-mediei o farsă. Tânărul, care s-a prezentat drept un australian de origine asiatică, denunțase într-un mesaj nedreptatea făcută de Facebook care i-ar fi închis de mai multe ori profilul din cauza identității sale. Pronunțat englezește („Fuck that bitch"), numele său duce cu gândul la una din expresiile cele mai vulgare. Mesajul său a făcut senzație săptămâna aceasta și a fost preluat de peste 84.000 de ori.

Miaună la fel ca cele reale

Pentru iubitorii de animale de companie au fost create pisicile robot „Joy For All".

Pisicile aşteaptă să le mângâi FOTO: FAN

WASHINGTON. Inginerii IT au venit în sprijinul iubitorilor de animale de companie cu o pisică robot care poate fi un prieten aproape similar unei feline reale, scrie Yahoo Tech. „Joy For All" sunt pisicuțe robot, ce costă 99 dolari, care arată întocmai ca cele reale, miaună și așteaptă să le mângâi, spun cei de la firma producătoare, Hasbro, pe site-ul propriu.

Iubitorii de pisicuțe pot opta pentru una din cele trei variante de pisici robot: argintii, albe sau roșcate. Pisicile răspund atunci când sunt mângâiate, îmbrățișate sau chiar hrănite. „Această modalitate de a oferi și de a primi între iubitorul de animale și pisica robot ajută la crearea unei experiențe personale care poate aduce bucurie, zâmbete și prietenie pentru cei cu vârste între 5 și 105 ani", mai specifică cei de la Hasbro.

Deținerea unui animal de companie a fost considerată multă vreme ca o modalitate de a evita apariția diferitelor forme de demență, deseori terapia deținerii unui animal de companie fiind prescrisă ca tratament pentru diferite cazuri individuale. Animalele de companie roboți și-au făcut debutul și pe micul ecran, în serialul ‚Master of None', difuzat de rețeaua Netflix, fiind vorba despre personajul Paro - o simpatică focă robot care îl ajută pe unul din personajele filmului să depășească momentele grele.

SURSA: AGERPRES

În căutarea hranei
Un elan mănâncă iarbă la marginea pădurii din apropierea localităţii Messstetten, Germania. FOTO: EPA

Filmul „Carol" are cele mai multe nominalizări

WASHINGTON. Filmul „Carol", care prezintă povestea unei casnice bogate care se îndrăgostește în anii, 50 de angajata unui magazin, s-a clasat, marți, în fruntea nominalizărilor pentru gala Independent Spirit Awards din 2016, considerată o avanpremieră a Oscarurilor, relatează AFP.

Cu actrițele Cate Blanchett și Rooney Mara în rolurile principale, „Carol" a fost nominalizat la șase categorii printre care cele pentru „cel mai bun film", „cel mai bun regizor" și „cea mai bună actriță", au informat organizatorii. „Beasts of No Nation", o peliculă care relatează aventurile unui copil-soldat, s-a clasat pe locul al doilea cu cinci nominalizări, urmată de „Spotlight". Premiile Independent Spirit Awards, acordate filmului independent, sunt considerate un bun indicator al lungmetrajelor independente susceptibile de a câștiga un Oscar. Premiile vor fi acordate la 27 februarie 2016.

SURSA: AGERPRES

Vor cânta la Paris

Scorpions în concert FOTO: EPA

PARIS. Membrii formației germane de rock Scorpions se vor număra printre primii interpreți străini care vor cânta live la Paris după atacurile teroriste care au zguduit capitala franceză la începutul acestei luni, relatează DPA. Trupa a dorit să își exprime solidaritatea cu fanii din Franța, a indicat vocalistul de la Scorpions, Klaus Meine, 67 ani, într-un interviu acordat DPA înaintea concertului programat anterior marți. „Turul nostru din Franța este umbrit de aceste evenimente triste și teribile", a indicat Meine. „Ne-am simțim cu toții amenințați, ne-am simțit cu toții atacați. Acest lucru ne-a afectați pe toți (...) însă vrem să avem o noapte pe cinste alături de fanii noștri și să facem o declarație în favoarea vieții", a precizat artistul.

Gafă la un dineu oficial

KUALA LUMPUR. Un meniu pe care scria că invitații vor servi „salată de foarfece" a provocat stânjeneală la un dineu în parlamentul Malaeziei, subliniind necunoașterea limbii.

Un membru al parlamentului și-a cerut scuze pentru greșeala survenită pe varianta în limba engleză a meniului, în care a fost scrisă greșit o banală ‚Salată Cezar'. Vicepreședintele Ronald Kiandee, a subliniat că această greșeală nu ar fi trebuit să aibă loc într-o instituție importantă precum parlamentul. „Am fost la cină", a scris pe Facebook, Kiandee. „Pot confirma că nu au existat foarfece în salată, ci a fost vorba de normala salată Caesar", a completat acesta.

FONDAT 1989, APARE LA ARAD, TEL. 0257/281.802, E-MAIL: REDACTIA.JURNALARADEAN@RUSSMEDIA.RO; PUBLICITATE.JURNALARADEAN@RUSSMEDIA.RO

JURNAL ARĂDEAN

o marcă russmedia

Mămăliga şi produsele din porumb ne protejează sănătatea

PAGINA 8

Regizorul Cristian Mitescu vă aşteaptă cu... „Gulliver”

PAGINA 7

VINERI
27 NOIEMBRIE 2015
ANUL XXVII, NR. 7462
20 PAGINI - 1,50 LEI

5° Temperaturile se vor situa între 1 şi 5 grade. Vântul va sufla cu 10-15 km/h.

DIMINEAŢA | AMIAZA | SEARA

Astăzi, supliment programe TV pentru perioada 28 noiembrie - 4 decembrie 2015. Se difuzează gratuit.

Program serviciu mică publicitate

În perioada mini-vacanţei de Sfântul Andrei (30 noiembrie) şi Ziua Naţională a României (1 Decembrie) anunţurile de mică publicitate vor fi preluate doar marţi, 1 decembrie 2015, numai la sediul ziarului „Jurnal arădean” din Arad, Bulevardul Revoluţiei nr. 81, între orele 9-13. Serviciul de mică publicitate nu va funcţiona duminică şi luni.

Incendiul violent FOTO: I.C.

Carbonizaţi într-o anexă din Checheci

ARAD. Şi-au găsit sfârşitul, miercuri seara, într-un incendiu la o anexă de pe strada Giordano Bruno. E vorba despre un bărbat şi, o femeie. **/P.10**

Loto din 26 noiembrie

6/49:	21, 46, 26, 32, 3, 35
NOROC	9 4 3 6 7 6 1
5/40:	25, 20, 15, 40, 33, 16
JOKER	23, 1, 30, 34, 6 /6

Încredere

Încrederea consumatorilor în economie.

index încredere

Grafica: JA Sursa: Nielsen

15134
9 771220 748058

Învinge Andrei moartea?

Săptămâna aceasta, artistul arădean a vorbit cu mama sa, pentru prima dată după incendiul din Colectiv.

BEVERWIJK. În ultima vreme s-au spus şi scris multe poveşti despre „revenirea” lui Andrei Găluţ, solistul trupei Goodbye to Gravity, rănit grav în urma incendiului din clubul Colectiv, de la 30 octombrie. Originar din Arad, Andrei e singurul supravieţuitor din formaţie şi se află internat la Spitalul Crucii Roşii din localitatea olandeză Beverwijk. De două săptămâni, familia artistului a ales să nu mai vorbească public despre starea în care acesta se află. A fost o perioadă numai bună pentru amatorii de speculaţii care s-au găsit să spună sau să scrie tot felul de poveşti despre modul miraculos în care Andrei s-a trezit din comă, a întrebat de prietena lui ce tocmai murise şi altele asemenea. Poveşti!

Jurnal arădean/ Aradon a respectat opţiunea familiei pentru tăcere. Am înţeles nevoia apropiaţilor de a-şi concentra toate gândurile şi toată energia pozitivă spre vindecarea lui Andrei. Şi suntem în măsură acum să anunţăm primele semne bune, încurajatoare în ceea ce priveşte evoluţia stării de sănătate a lui Andrei Găluţ. Cu precizarea că el este în continuare intubat, nu respiră singur, depinde încă de aparate.

Săptămâna aceasta, marţi, la 24 zile după incendiul din Club Colectiv, Andrei Găluţ a avut câteva momente de conştienţă în care a vorbit cu mama sa, Mariana Belean. **/P.5**

Mai multe foto pe **www.aradon.ro**

UPU şi Ambulator au fost inaugurate

Secţia Ambulator şi Unitatea de Primire Urgenţe din cadrul Spitalului Clinic Judeţean de Urgenţă Arad au fost în centrul atenţiei, joi, 26 noiembrie, când în prezenţa oficialilor şi a feţelor bisericeşti a fost realizată inaugurarea lucrărilor. Vorbim despre secţia ambulatoriu integrat, realizată pe fonduri europene, şi despre extinderea şi modernizarea secţiei UPU. După slujba de sfinţire, oficialii au tăiat panglici şi au prezentat rezultatul lucrărilor. Suprafaţa UPU a fost extinsă de la 528,9 la 1004,5 metri pătraţi, iar numărul de paturi a crescut de la 18 la 33. **/P.3**

FOTO: VALI GORAN

Reabilitare cu probleme

Firma care reabilitează blocul Y13 a uitat să aducă un geam pentru un balcon care a fost închis.

ARAD. Au crezut că a dat norocul peste ei când blocul în care locuiau a fost inclus în Programul Local privind creşterea performanţei energetice a blocurilor de locuinţe din Municipiul Arad. Se întâmpla în anul 2009 când Blocul Y13 s-a aflat pe lista celor 58 de blocuri incluse în Hotărârea nr.62 din din 26 februarie 2009. De atunci s-au mai schimbat lucrurile, s-au schimbat programele, au mai fost alocaţi bani şi din bugetul de stat, şi din fonduri structurale şi, după ce în 2013 s-a aprobat documentaţia tehnică, în această vară au început lucrările. Cu stângul, spun locatarii, care se plâng de calitatea lucrărilor celor care mai au puţin timp la dispoziţie să finalizeze lucrarea.

Sunt trei scări, 60 de apartamente şi cel puţin două sunt probleme. La una dintre scări, locatarii s-au trezit că pe pereţii care niciodată nu erau uzi, care erau protejaţi de rafalele de ploaie, chiar dacă erau exteriori, acum curge apa pe ei. **/P.4**

JA, ziarul care merită citit

Caracterizarea îi aparţine unuia dintre abonaţii noştri norocoşi, care s-a aflat ieri la redacţia Jurnal arădean, în calitate de câştigător al concursului „Premiile de fidelitate JA”. Fidelii lunii noiembrie au fost premiaţi cu câte 200 lei fiecare. Motiv de bucurie, dar şi de manifestare a aprecierii pentru Jurnal arădean. **/P.5**

FOTO: DIANA DUŢU

Geanina Pistru FOTO: JA

Geanina Pistru dă ANI în judecată

ARAD. Consilierul municipal Geanina Pistru spune că nu a fost nici măcar angajată a firmei despre care ANI susţine că a deţinut-o ca asociat unic. **/P.6**

Următoarea ediţie a cotidianului **JURNAL ARĂDEAN** va apărea **miercuri, 2 decembrie 2015.**

Pe mâna judecătorilor FOTO: JA

Avocat din Arad trimis în judecată

ARAD. Un avocat din cadrul Baroului Arad a fost trimis în judecată, fiind acuzat de înşelăciune. Potrivit procurorilor, Ciprian Ioan Ciocu ar fi cerut bani de la oamenii pe care i-a minţit că îi va reprezenta în instanţă, dar nu a mai făcut acest lucru. **/P.10**

Bogdan Burlă FOTO: FAN

Burlă, tot mai aproape de Steaua

ARAD. UTA a confirmat faptul că are pe masă o ofertă concretă pentru juniorul Bogdan Burlă. Interesant e faptul că Steaua e cea care îl vrea, deşi puteam crede că e Dinamo, Mircea Rednic fiind interesat de Burlă. **/P.11**

Remember: 27 noiembrie

Jimi Hendrix FOTO: FAN

1701 S-a născut fizicianul şi astronomul Anders Celsius, cel care a inventat Scara Celsius (d. 1744)

1818 S-a născut omul de cultură Aron Pumnul (d. 1866)

1867 S-a născut savantul Grigore Antipa (d. 1944)

1884 S-a născut scriitorul Vasile Voiculescu (d. 1963)

1885 S-a născut prozatorul Liviu Rebreanu (d. 1944)

1895 A murit scriitorul francez Alexandre Dumas-fiul (n. 1824)

1895 Alfred Nobel (1833-1896) a creat Premiile Nobel. Primele recompense au fost decernate în anul 1901. Premiile se decernează în fiecare an la 10 decembrie, data decesului lui Alfred Nobel

1912 S-a născut actriţa Dina Cocea (d. 2008)

1913 S-a născut actriţa Nineta Gusti (d. 2002)

1940 Legionarii îl asasinează pe Nicolae Iorga, istoric, scriitor, publicist şi om politic (n. 1871)

1940 S-a născut Bruce Lee, actor (d. 1973)

1942 S-a născut **Jimi Hendrix,** solist vocal şi compozitor (d. 1970)

1972 A murit poetul Victor Eftimiu (n. 1889)

1989 Revoluţia de Catifea - în Cehoslovacia

2004 Revoluţia Portocalie - Parlamentul ucrainean a invalidat rezultatul alegerilor prezidenţiale

Reţeta zilei

Chifteluţe verzi

INGREDIENTE: 140 g de dovlecei raşi, 3 ouă medii, 85 g buchetele de broccoli, tocate fin, 1 legătură mică de mărar, tocat grosier, 3 linguri de făină fără gluten sau făină din orez, 2 linguri ulei de floarea-soarelui, pentru prăjit.

MOD DE PREPARARE: Stoarce dovleceii în palme pentru a îndepărta lichidul în exces sau pune-i într-un prosop curat de bucătărie şi răsuceşte-l, cu acelaşi scop. Bate ouăle într-un bol, adaugă buchetelele de broccoli, dovleceii şi mare parte din mărar şi amestecă bine. Adaugă făina, amestecă din nou şi asezonează. Încinge uleiul într-o tigaie nonaderentă. Pune o lingură mare de compoziţie în tigaie, apoi adaugă alte două linguri, astfel încât să prăjeşti trei deodată. Lasă-le 3-4 minute, la foc mediu, până când devin aurii pe o parte şi suficient de ferme pentru a le întoarce pe partea cealaltă. Repetă pentru a prăji alte trei chiftele (nu-i nevoie să adaugi ulei în tigaie după prima tranşă). Presară deasupra mărarul rămas, înainte de a le servi.

POFTĂ BUNĂ!

Pentru mai multe reţete intră pe www.culinar.ro

Horoscop

BERBECUL (III.21.-IV.20.)
Sunteţi nemulţumit de tot ce se petrece şi aveţi tendinţa să-i criticaţi pe toţi. Vă sfătuim să vă temperaţi spiritul critic, pentru că riscaţi să fiţi considerat arogant.

TAURUL (IV.21.-V.20.)
Dimineaţa s-ar putea să vă simţiţi fără vlagă la serviciu şi să nu puteţi termina o lucrare începută mai demult. Riscaţi să primiţi reproşuri din partea colegilor.

GEMENII (V.21.-VI.21.)
Problemele sentimentale vă indispun. Şi relaţiile cu prietenii pot avea de suferit, dacă îi evitaţi. În schimb, aveţi un spor deosebit în activităţi casnice.

RACUL (VI.22.-VII.22.)
Se pare că nu sunteţi mulţumit de nimic şi vă enervaţi din orice. Nu suportaţi glumele şi vă enervaţi uşor.

LEUL (VII.23.-VIII.23.)
S-ar putea ca dimineaţă şeful să vă dea o veste care să vă schimbe complet planurile pentru azi. Starea de confuzie pe care o resimţiţi este trecătoare.

FECIOARA (VIII.24.-IX.23.)
S-ar putea să aveţi divergenţe cu partenerul de viaţă, pentru că nu sunteţi de acord cu schimbările pe care doreşte să le facă în casă. Pentru a evita o ceartă, este suficient să ţineţi seama şi de dorinţele celorlalţi.

BALANŢA (IX.24.-X.23.)
Întâmpinaţi dificultăţi pe plan sentimental şi financiar. Păstraţi-vă calmul şi înarmaţi-vă cu răbdare! Ar fi bine să ţineţi cont de sfaturile prietenilor apropiaţi şi ale rudelor.

SCORPIONUL (X.24.-XI.22.)
Dimineaţa sunteţi agitat din cauza amânării unei întâlniri de afaceri în care v-aţi pus mari speranţe. Vă sfătuim să vă temperaţi nervozitatea, altfel puteţi ajunge în situaţii neplăcute.

SĂGETĂTORUL (XI.23.-XII.21.)
Dimineaţa sunteţi dezamăgit profund, pentru că un coleg pe care îl consideraţi prieten încearcă să vă discrediteze. Vă sfătuim să vă concentraţi asupra problemelor importante.

CAPRICORNUL (XII.22.-I.20.)
Vă afectează mult lipsa de corectitudine a unui partener de afaceri şi vă pierdeţi încrederea în el. Vă sfătuim să fiţi prudent în tot ce faceţi.

VĂRSĂTORUL (I.21.-II.20.)
Dimineaţa s-ar putea să fiţi indispus după ce aflaţi că o rudă este foarte bolnavă. Nu este recomandabil să luaţi decizii importante.

PEŞTII (II.21.-III.20.)
Ar fi bine să amânaţi afacerile şi întâlnirile cu persoane importante. Dimineaţa s-ar putea ca o rudă mai tânără să vă ceară un împrumut.

Sănătate

· **CABINET GINECOLOGIC:** Cabinet ginecologic Arad, B-dul Decebal 11 (lângă Hotel Aradul), chiuretaj medicamentos, eco 4 D, test PAP. TEL: 0770823850, 0723643581

· **Policlinica DR. TURCIN, oferă:** Cardiologie (EKG, Ecografie cardiacă, Doppler vascular, Holter EKG si TA, Test de efort), Oftalmologie **(NOU - chirurgie pol anterior; CV computerizat; optică medicală),** ORL (videoendoscopie), pneumologie, gastroenterologie, neuropsihiatrie, medicină de familie, ecografii generale. **Telefon: 0257/285510, www.policlinica-turcin.ro**

· **Farmacia GLYKON - UTA,** Bl U 6 (vis-a-vis de biserica în construcţie). **DESCHIS ZILNIC:** LUNI-VINERI 07.00 -21.00 SÂMBĂTĂ şi DUMINICĂ 08.00-18.00. **Telefon : 0257/241197.**

Pieţe şi târguri

Astăzi este zi de piaţă la Ineu, Lipova, Covăsânţ, Mişca, Moneasa, Şepreuş, Şimand, Vladimirescu, Şeitin. **Tot astăzi se organizează târguri săptămânale la** Ineu, Şepreuş, Şimand.

Sâmbătă este zi de piaţă la Chişineu-Criş, Lipova, Pâncota, Felnac, Grăniceri, Hălmagiu, Moneasa, Pecica, Vărşand, Socodor, Vladimirescu, Zimandu Nou, Covăsânţ. **Târguri săptămânale se desfăşoară sâmbătă la** Lipova, Pâncota, Hălmagiu, Moneasa.

„Jurnal arădean" vă ascultă

De luni până joi, între orele 11.00-13.00, la telefonul 0257.280943, redactorul nostru vă stă la dispoziţie.

ARAD. „Unde sunt teroriştii?", ne întreabă un cititor al cotidianului nostru referitor la teroarea impozitelor care ameninţă de anul viitor. „Cine a decis să ne crească atât de mult impozitele locale? Am luptat la revoluţie şi uneori cred că am luptat pentru distrugerea acestei ţări. Cine va decide pentru noi şi pentru aceste majorări" spune cu multă supărare, cititorul nostru. Proiectul de hotărâre va fi supus votului consilierilor locali astăzi, în şedinţa de Consiliu Local.

O cititoare din Arad, de pe strada Livezilor, colţ cu Câmpul Liniştii vrea să atragă atenţia autorităţilor că strada, chiar dacă este în categoria de impozitare A, nu are trotuare dar în schimb au foarte multe gunoaie. „Nu este normal să plătim atât de mult impozit pentru nişte condiţii pe care nu le avem. Nu avem trotuare, avem foarte multă poluare de la maşinile care trec pe strada Câmpul Liniştii şi foarte multe gunoaie pe terenul de lângă liniile de tren. Şi pentru toate astea am fost integraţi în categoria A de impozitare" - ne spune revoltată arădeanca. **JA-M.A.**

Sudoku

REGULI: În fiecare bloc sunt câteva cifre între 1 şi 9, stabilite dinainte. Acestea trebuie completate cu cifrele lipsă, în aşa fel încât fiecare număr să figureze o singură dată. De asemenea, cifrele de la 1 la 9 trebuie să figureze o singură dată atât pe rândurile orizontale cât şi pe coloanele verticale ale celor nouă blocuri luate împreună.

ÎNCEPĂTORI

			9		6			
8	4					9		
	6	1	3					
							5	
		5					3	8
	1				8		7	
		2	7	4				
		4						5
3		9		1			8	

AVANSAŢI

							1	5
		7						
							4	
			6	4				7
1	5	2			3			
				9			3	
9			8	1				
	8		5	7				4
	7	4		6			2	8

Soluţiile jocurilor din numărul precedent:

ÎNCEPĂTORI

8	3	5	7	6	2	1	4	9
6	9	2	4	8	1	7	3	5
7	4	1	3	9	5	6	2	8
9	8	6	5	2	3	4	7	1
5	2	4	1	7	8	9	6	3
1	7	3	6	4	9	8	5	2
4	5	8	2	1	7	3	9	6
2	6	9	8	3	4	5	1	7
3	1	7	9	5	6	2	8	4

AVANSAŢI

1	9	5	3	2	4	7	6	8
2	7	4	6	1	8	3	9	5
6	3	8	7	9	5	1	4	2
4	1	3	5	7	9	8	2	6
9	6	2	4	8	3	5	1	7
5	8	7	2	6	1	9	3	4
7	5	6	9	3	2	4	8	1
8	4	9	1	5	6	2	7	3
3	2	1	8	4	7	6	5	9

Curs valutar

Denumirea valutei	BNR	BCR		BRD		Intesa Sanpaolo Bank		Banca Românească		Nextebank		Alpha Bank		Casa de schimb LUXOR		Casa de schimb TRESOR	
		C	V	C	V	C	V	C	V	C	V	C	V	C	V	C	V
Euro	4,43	4,36	4,51	4,37	4,52	4,37	4,47	4,40	4,47	4,40	4,48	4,37	4,51	4,42	4,44	-	-
Dolar SUA	4,18	4,09	4,27	4,09	4,27	4,13	4,22	4,15	4,20	4,12	4,24	4,05	4,31	4,15	4,18	-	-
Forint	0,0142	0,0136	0,0148	0,0132	0,0148	0,0135	0,0155	-	-	0,0136	0,0149	-	-	0,0141	0,0144	-	-
Gram aur	144																

Vremea

Vineri, 27 noiembrie

www.aradon.ro

1° LA ORA 6 — temperaturile se vor situa între 0 şi 1 grade. Vântul va sufla cu 10 km/h dinspre NNE.

5° LA ORA 18 — temperaturile se vor situa între 4 şi 5 grade. Vântul va sufla cu 15 km/h dinspre N.

Ziua precedentă

Arad	0–3	Umiditate:	100%
Lipova	0–3	Presiune:	1006 mb
Chişineu- Criş	0–3	Precipitaţii:	70%
Săvârşin	-1–2	Vânt:	9 km/h
Sebiş	-1–2	Direcţie vânt:	NVV

Azi

Temperaturile se vor situa între 1 şi 5 grade. Vântul va sufla cu 10-15 km/h, dinspre NNE-N.

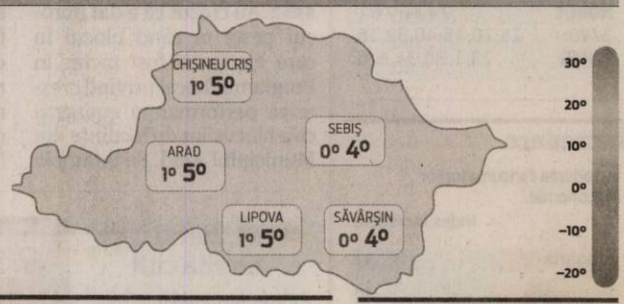

Soarele

Răsare: 07:51
Apune: 16:53

FAZELE LUNII

11.11 · 19.11 · 26.11 · 3.12

VINERI	SÂMBĂTĂ	DUMINICĂ	LUNI
1° 5°	0° 4°	-1° 5°	2° 7°
înnorat, mai târziu ploaie	ploaie uşoară	nori şi soare	averse

Calendar

Biserica ortodoxă: Sf. M. Mc. Iacob Persul; Sf. Cuv. Natanail şi Pinufrie (Post)
Biserica greco-catolică: Sf. m. Iacob Persul
Biserica romano-catolică: Sf. Virgil, ep.

Prognoză pentru trei zile

Temperaturile minime vor fi cuprinse între -1 şi 2 grade, iar cele maxime între 4 şi 7 grade.

Temp. minime: -1-2°C
Temp. maxime: 4-7°C.

JURNAL ARĂDEAN
B-dul Revoluţiei nr. 62, Arad
BRAT Auditat de BRAT
Reclamaţii difuzare: 0257/212.032

Secretariat: 0257.281802 (centrala), fax - 0257.212.012
Şef departament difuzare: Carmen Csordas
Marea publicitate: 0257.280904
Mica publicitate: 0257.210775; B-dul Revoluţiei, nr. 81
Tiparul executat la: Tipografia Russmedia Kft. Debrecen

Redactor şef: Adriana Barbu (8416) Responsabil de număr: Monica Ardelean
Secretar general de redacţie: Gabriela Groza (8423); Departamente: Eveniment: Simona Butaru, Monica Ardelean (8405), Alin Gherasim (8417), Ioana Costaş (8414); Valentin Goran (8405); Politic: Simion Todoca (8434); Economic: Andreea Pintea (8415); Cultură, învăţământ: Vasile Filip (8421); Social: Diana Duţu (8413); Sport: Daniel Scridon (8424), Leo Sfâra (8422), Dan Lazăr (8406).
Tehnoredactare: Ghizela Şerban (8409), Munteanu Daniel (8411).
REDACŢIE: tel. 0257.281802 (centrala); fax 0257.212.012, 0257.228.592; e-mail:redactia.jurnalaradean@russmedia.ro, adevaruldearad@russmedia.ro, publicitate.jurnalaradean@russmedia.ro, publicitate.adevarul@russmedia.ro

Cum se sărbătoreşte 1 Decembrie la Arad

Vezi care este programul manifestărilor dedicate Zilei Naţionale a României pentru perioada 28 noiembrie – 1decembrie.

ARAD. „Întâiul Oraş al Unirii", Aradul va sărbători Ziua Națională prin Centrul Municipal Cultural și Prefectură cu sesiuni științifice, cu lansări de carte, cu expoziții, dar și cu multe concerte pe platoul din fața Palatului Administrativ. Cargo, Antonia dar și Ștefan Muntenaș, Tudor Furdui Iancu sau Matilda Pascal Cojocărița vor aduce bucurie arădenilor în aceste zile.

Ziua de 28 noiembrie este dedicată unei sesiuni naționale de comunicări științifice „Aradul -centru politic al românilor transilvăneni", eveniment organizat în parteneriat cu Consiliul Județean, Universitatea „Aurel Vlaicu", Universitatea de Vest „Vasile Goldiș", Arhiepiscopia Aradului și Serviciul Județean Arad al Arhivelor Naționale. Acțiunea va debuta la ora 10, în sala Regele Ferdinand.

Ziua de 29 noiembrie este dedicată arădenilor iubitori de muzică rock, care se vor putea bucura de concertul aniversar Cargo, la 30 de ani de activitate. În deschidere, începând cu ora 18, vor concerta trupele Underdose, On The Edge și Blackjack.

Iubitorii de muzică pop au ocazia de a participa la concertele din 30 noiembrie, tot începând cu ora 18. Headlinerii de luni sunt What's Up și Antonia.

Ziua de 1 decembrie va fi sărbătorită prin expoziții, sesiuni de comunicări, dar și într-un cadru festiv tradițional. Sala Regele Ferdinand va găzdui o expoziție intitulată „Participarea arădenilor la primul război mondial și la înfăptuirea României Mari", iar de la ora 18, profesorul Ioan Tuleu va avea o prezentare referitoare la „Mărturii din cel de-al doilea război mondial, memorialistică". De asemenea, primarul Gheorghe Falcă va avea o întâlnire cu veteranii de război și văduvele acestora.

Începând cu ora 17, se dă startul și spectacolelor folclorice tradiționale, unde arădenii vor putea asculta atât soliști vocali locali precum Ionuț Langa, Mariana Șușca sau Ștefan Muntenaș, cât și ansambluri folclorice și artiști naționali îndrăgiți precum Robert Târnăveanu, Tudor Furdui Iancu, Ovidiu Homorodean și Matilda Pascal Cojocărița.

Evenimentele Prefecturii

Instituția Prefectului va marca Ziua Națională prin depuneri de coroane și cuvântări oficiale. De la orele 10.00 și până la 10.45 oficialitățile vor depune coroane la mormintele din cimitirul Eternitatea ale corifeilor Marii Uniri: Vasile Goldiș, Ștefan Cicio Pop și Ioan Suciu. De la orele 11.15 și până la 12.00 manifestările se vor derula la „Crucea martirilor" din Parcul Eminescu unde se vor susține scurte cuvântări, se vor depune coroane, iar Ansamblul „Mărțișorul" al Școlii Gimnaziale „Aurel Vlaicu" va susține un program artistic.

„Miroase a nou" în spital

Autorităţile judeţene au inaugurat două mari proiecte de dezvoltare a Spitalului Judeţean: Ambulatoriul şi Urgenţele.

Investiții importante inaugurate la Spitalul Județean FOTO: V.G.

ARAD. „Miroase a nou" în Spitalul Clinic de Urgență Județean Arad. Două lucrări de mare importanță, modernizarea Ambulatoriului și extinderea și modernizarea Unității de Primire Urgențe, au fost finalizate și inaugurate de autorități. În ceea ce privește Ambulatoriul, pentru moment am trecut doar hop-ul lucrărilor de construcții. Urmează achiziția de aparatură medicală. Proiectul, în valoare de peste șapte milioane de euro, a fost finanțat de Uniunea Europeană prin Programul Operațional Regional. Dacă vorbim despre Unitatea de Primire Urgențe, finanțarea lucrărilor aparține Consiliului Județean Arad. „Am inaugurat astăzi două proiecte importante pentru arădeni. Cred că este important să continuăm investițiile în spitalul arădean. Facem acest lucru de cinci ani, din 2010, de când am preluat cele trei unități medicale care au fuzionat și compun astăzi Spitalul Județean. Vom căuta surse financiare în exercițiul financiar 2014 - 2020 pentru a construi o secție de oncologie, dar și pentru a îmbunătăți dotarea și pentru a extinde mai departe UPU și Ambulatoriu care tocmai au fost inaugurate", a spus Adrian Țolea, vicepreședinte al Consiliului Județean Arad.

Satisfacţie printre medici

Și conducerea Spitalului Județean Arad s-a arătat mulțumită de investițiile realizate.

„E un moment important pentru noi pe care îl așteptăm de mult. Noi credem că va avea un impact foarte mare asupra calității actului medical", a spus managerul unității medicale, Adrian Wiener. Acesta a fost completat de către directorul medical, Monica Puticiu, care a vorbit, în special, despre lucrările de la Urgențe: „Anual, la nivelul Unității de Primiri Urgențe, se prezintă aproximativ 60.000 de pacienți, dintre care un număr mare vin din accidente rutiere, respectiv 799 în anul 2014, dar avem și stopuri cardio-respiratorii, 141. În noua structură sunt cuprinse o cameră de reanimare cu trei paturi destinate cazurilor critice, o zonă de evaluare și tratament imediat compus din 11 paturi, un salon de observație cu două paturi, spațiul de urgențe minore cu 7 paturi și zona pentru urgențele pediatrice unde sunt 10 paturi. De asemenea, față de vechea structură dispunem de o zonă de decontaminare, un izolator cu un pat, spațiu pentru investigații radiologice și o sală de ședințe și instruirea personalului medical și a studenților". JA-V.G.

Emoţii pe fonduri europene

În declarații totul este frumos și bine, însă ne pândește un mare pericol: riscăm să pierdem fondurile europene destinate modernizării Ambulatoriului. Autoritățile mai au la dispoziție o lună de zile pentru a finaliza achiziția de aparatură medicală și pentru a solicita rambursarea banilor de către Uniunea Europeană. Dacă nu reușim acest lucru, riscăm să pierdem peste șapte milioane de euro. Mingea este în terenul Consiliului Județean care trebuie „să o joace" repede.

Credit de 33.000 de lei, luat cu acte false

Angajaţii unei bănci au acordat un credit de 33.000 de lei, induşi în eroare de actele false prezentate de un bărbat în complicitate cu un altul.

Credit cu acte false FOTO: FAN

ARAD. Procurorii Parchetului de pe lângă Tribunalul Arad au stabilit următoarele: „Din probatoriul administrat în cauză a rezultat că, la data de 24.01.2014, inculpatul G.C. - beneficiind de complicitatea inculpatului J.I.C., a indus în eroare lucrătorii din cadrul unei unități bancare având sucursala în municipiul Arad, cu prilejul încheierii unui contract de credit prin folosirea de mijloace frauduloase - constând în adeverință de salariu și fluturași de salarizare emise în fals de către inculpatul J.I.C. în numele unei societăți comerciale, urmată apoi de neplata ratelor de credit aferente contractului încheiat, cauzând un prejudiciu în sumă de 33.000 lei".

Astfel, procurorii au dispus trimiterea în judecată a celor doi inculpați pentru săvârșirea infracțiunilor de înșelăciune, uz de fals și fals în înscrisuri sub semnătură privată. Dosarul a fost înaintat Judecătoriei Arad spre soluționare. JA-I.C.

Start la Târgul de Iarnă în Arad

ARAD. Zona Primăriei și Piața Avram Iancu sunt locațiile pe care Primăria Municipiului Arad le propune arădenilor pentru Târgul de Iarnă ce se va desfășura în perioada 28 noiembrie 2015 - 10 ianuarie 2016. Lângă Primărie, pe strada Romul Veliciu, sunt deja montate 18 căsuțe, pe aleea de la intrarea în Palatul Administrativ vor fi așezate 10 căsuțe, iar în Piața Avram Iancu arădenii vor dispune de alte 32 de căsuțe. Produsele care vor fi comercializate vor fi articole de sezon cum ar fi cadouri, decorațiuni, jucării, antichități, dulciuri și produse de patiserie, dar și specialități gastronomice regionale.

Pregătiri FOTO: JA

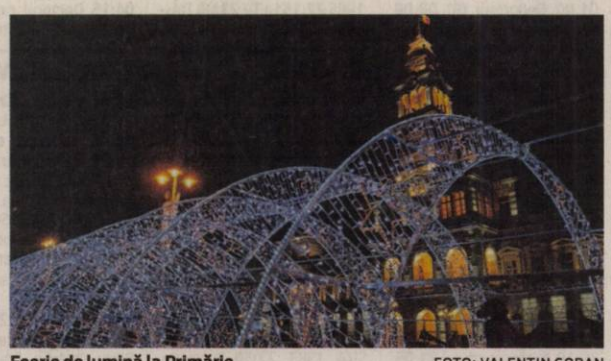

Feerie de lumină la Primărie FOTO: VALENTIN GORAN

S-a luminat de sărbătoare

ARAD. Nu e încă Crăciunul, nici măcar 1 Decembrie dar e multă lumină prin oraș. În special pe centrul orașului care de aseară s-a aprins brusc. Fără ca arădenii să fi fost invitați, fără ca momentul să fie fost măcar anunțat din timp, s-a trimis doar un mesaj către presă cu două ore înainte de ora 19.00 când efectiv orașul a fost cuprins de lumină. Încă nu știm siguri dacă momentul s-a vrut a fi o testare a instalației de iluminat (prin zonă erau mașini ale companiei ELBA) sau seara de 26 noiembrie a fost aleasă cea mai potrivită pentru aprinderea luminilor de Crăciun.

Ca atare de momentul magic s-au bucurat doar cei care întâmplător au fost prin preajmă, dar de magia orașului îmbodobit de sărbătoare se vor mai putea bucura toți cei care aleg să se plimbe seara pe Bulevard. Să sperăm că luminile se vor reaprinde seară de seară încă multe săptămâni. JA-M.A.

Participarea delegaţiei UVVG la o importantă manifestare academică internaţională a Universităţii din Viena

Rector, prof. univ. dr. Coralia Adina Cotoraci, conf. univ. dr. Cristian Alunaru, decanul Facultății de Științe Juridice, Prof. Rudolf Welser, conducătorul Centrului de cercetare al Univ. din Viena și Prof. Paul Oberhammer, Decanul Facultății de Științe Juridice de la Viena

„Probleme de drept privind înstrăinarea valorilor mobiliare în dreptul statelor central și est-europene"

Universitatea de Vest „Vasile Goldiș" din Arad a fost reprezentată, în perioada 19-20 noiembrie 2015, de dna. Rector, Prof. univ. dr. Coralia Adina Cotoraci și de Decanul Facultății de Științe Juridice, conf. univ. dr. Cristian Alunaru la Simpozionul internațional cu tema „Probleme de drept privind înstrăinarea valorilor mobiliare în dreptul statelor central și est-europene" organizat de Facultatea de Drept a Universității din Viena, în impunătorul Palat Trautson al Ministerului Federal al Justiției din Austria.

La eveniment au fost prezente importante personalități ale lumii juridice austriece, dintre care îi amintim pe următorii: Prof. univ. dr. Rudolf Welser, conducătorul Centrului de cercetare a dreptului european și reforma dreptului privat de pe lângă Facultatea de Drept a Universității din Viena, Doctor Honoris Causa al Universității de Vest „Vasile Goldiș" din Arad, prof. univ. dr. Paul Oberhammer, Decanul Facultății de Științe Juridice a Universității din Viena, Dr. Elisabeth Lovrek, vicepreședintele Curții Supreme de Justiție din Austria, prof. univ. onor. dr. Georg Kathrein, șef de secție în Ministerul Federal al Justiției din Austria, prof. univ. dr. Michael Enzinger, președintele Camerei avocaților din Viena.

De asemenea, au participat principalii membri ai Grupului de cercetare de la Viena, format din cadre universitare din Austria, Germania, România, Italia, Cehia, Slovacia, Ungaria, Polonia, Rusia, Slovenia, Croația, Sârbia, Bosnia-Herțegovina, Ucraina, etc.

În cadrul simpozionului, conf. univ. dr. Cristian Alunaru, decanul Facultății de Științe Juridice a UVVG, a susținut prelegerea cu tema „Particularități ale transpunerii în România a Directivei privind răspunderea pentru prospectul care trebuie publicat în cazul unei oferte publice de valori mobiliare".

„Simpozionul a fost un excelent prilej de promovare internațională a Universității „Vasile Goldiș" din Arad, de a lărgi și dezvolta relațiile pe care Universitatea noastră le are cu Universitatea din Viena, cu Decanul Facultății de Drept și principalii profesori de la Viena, dar și cu alte importante universități europene reprezentate la simpozion. Cadrele academice prezente, dintre care o bună parte au fost deja la Arad cu ocazia simpozioanelor și școlii de vară organizate de Facultatea de Științe Juridice, și-au manifestat expres acordul de a colabora în continuare cât mai intens cu Universitatea de Vest „Vasile Goldiș" din Arad", a declarat conf. univ. dr. Cristian Alunaru, decanul Facultății de Științe Juridice din cadrul Universitatea „Vasile Goldiș".

Conducătorul centrului de cercetare a dreptului european și reforma dreptului privat, prof. Rudolf Welser a subliniat în mod special excelenta colaborare cu Universitatea „Vasile Goldiș", cu dna. Rector, prof. univ. dr. Coralia Adina Cotoraci, perspectivele unei colaborări fructuoase în continuare, precum și faptul că Decanul Cristian Alunaru este unul din fondatorii Centrului de cercetare de la Viena, cel care a avut de fapt inițiativa înființării acestui centru format din cei mai cunoscuți profesori din zona centrală și sud-estică a Europei. (2479 - H 147281)

O reabilitare cu... probleme

Firma care reabilitează blocul Y13 a uitat să aducă un geam pentru un balcon care a fost închis.

Au lăsat ploaia să curgă pe pereţi şi vântul prin balcon FOTO:JA

ARAD. Oamenii spun că ceva nu e bine la acoperiş. Muncitorii cu care au stat de vorbă susţin că ploaia e de vină, nu calitatea lucrării. Şi apa se scurge de când au început ploile.

La o altă scară, însă, vina nu mai poate fi dată pe ploaie, ci doar pe lipsă de bun simţ. Un balcon al unui apartament de la primul nivel a rămas fără un geam. A fost închis cu termopan, cum prevedea proiectul, dar nu chiar de tot, pentru că a rămas un spaţiu gol în locul unui geam. Au pus balconul dar, nu se ştie din ce motive, una dintre sticle lipseşte cu desăvârşire. Şi chiar dacă au mai trecut muncitorii pe acolo, nu au mai venit cu geamul lipsă. De câteva săptămâni. Nici nu au dat vreo explicaţie. Pur şi simplu arădeanul a rămas cu o gaură în balcon. Prin care poate vedea mai bine materialele de construcţii din spatele blocului care zac acum în ploaie, în aşteptarea vremurilor mai bune.

Valoarea totală a investiţiei a fost evaluată la 353.282 euro din care, după cum spune anexa 19 de la HG 92 din 25.04.2013, suma de 300.009 euro este destinată doar pentru construcţii şi montaj. Adică pentru mâna de lucru, pentru efectuarea lucrării. 300.000 euro încasează firma care trebuie să execute o lucrare de calitate la acest bloc cu patru etaje şi trei scări. O execuţie de 300.000 euro care se presupune că trebuie să fie de calitate. Deocamdată calitatea lasă de dorit. Dar indiferent cum va ieşi, locatarilor le revine să plătească 20% din valoarea investiţiei, adică undeva la 70.000 euro.

JA-M.A

Mai e timp

Toate neregulile încă pot fi rezolvate de către executant, lucrarea nu a fost recepţionată şi încă mai e timp pentru orice remediere.

Tehnicianul integramist

ARAD. A fost timp de 35 de ani tehnician mecanic la Vagoane, iar acum e mare pasionat de integrame. Completează toate careurile din Jurnal arădean şi participă negreşit la concursul „Cuvinte norocoase!". De data aceasta, Izidor Toderean a avut şi noroc. A câştigat ultima etapă a concursului nostru de integrame şi, în consecinţă, a fost premiat. Jurnal arădean i-a oferit, ieri, norocosului integramist un aparat de cafea. Un premiu mai mult decât binevenit dat fiind că Izidor Toderean bea în fiecare zi cafea. Pe lângă acest tabiet, mai are unul: lecturarea ziarului Jurnal arădean. „Citesc mai întâi ştirile externe şi apoi pe cele locale. Dar citesc tot ziarul, de la prima până la ultima pagină! Doar sunt pensionar şi am timp" - punctează integramistul. **JA-D.D.**

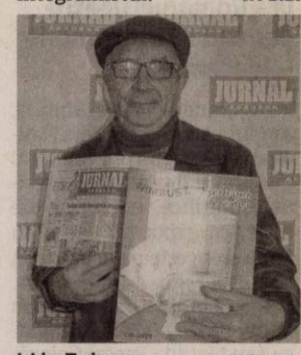

Izidor Toderean FOTO: D.D.

Nu-i lasă să vorbească!

Reprezentanţii PNŢCD Arad au vrut să vorbească la 1 Decembrie, dar au fost trataţi cu refuz de către Prefectură.

ARAD. Ţărăniştii arădeni au solicitat Prefecturii ca un reprezentant al lor să poată rosti un scurt discurs la manifestările prilejuite de sărbătorirea Marii Uniri. „Având în considerare aportul de necontestat la Marea Unire a marilor oameni politici şi de înaltă ţinută morală ai Partidului Naţional Român şi ai Partidului Ţărănesc, vă rugăm să ne acordaţi şi nouă, în cadrul speech-urilor programate, două minute de amintire a martirilor neamului românesc, Iuliu Maniu, I.Mihalache, Corneliu Coposu , etc", scrie în textul adresei oficiale. Din păcate, spune Tudor Caracioni, solicitarea a fost respinsă, pe motiv că doar reprezentanţii instituţiilor au dreptul la discurs, nu şi partidele politice. „Am încercat să obţinem măcar să fim primii, după instituţii, la depunerea de coroane. Nu s-a putut nici asta, pentru că primele depun coroane partidele parlamentare, dar ni s-a aprobat să fim primul partid neparlamentar la depunere. Fără să jignesc pe cineva, PSD, PMP, dar, mai ales UDMR şi asociaţii politice au prioritate, deşi nu au avut nimic de-a face cu Marea Unire? Ba, la drept vorbind, unii au acum de-a face cu 1decembrie, în sensul rău, devreme ce nu demult Laszlo Tokes, trimis de UDMR - în primul mandat - în Parlamentul European, declara că 1 decembrie este zi de doliu", spune preşedintele PNŢCD Arad, Tudor Caracioni. **JA-S.T.**

Şedinţă în conflictul de la Moroda

ARAD. Azi, la Moroda, va avea loc întâlnirea între reprezentantul Inspectoratului Şcolar Judeţean Arad şi părinţii elevilor de gimnaziu din şcoala din localitate. O întâlnire care a fost programată pentru ziua de joi, dar amânată ulterior pentru ziua de vineri.

Şedinţa se anunţa a fi una destul de furtunoasă pentru că miza acestei şedinte este desfiinţarea clasei a VIII-a şi transferarea elevilor la Şcoala Gimnazială din Seleuş. Părinţii copiilor care în anul viitor şcolar vor fi în clasa a VIII-a sunt decişi să nu accepte propunerea conducerii şcolii din Seleuş (la care este afiliată şi şcoala din Moroda) şi a primăriei comunei şi să lupte pentru rămânerea copiilor la şcoala în care au învăţat timp de 7 ani.

Chiar dacă vor continua să înveţe în clase simultane, cu obligativitatea ca materiile de examen să fie predate separat (nu în sistem simultan), părinţii sunt convinşi că şcoala care a reuşit să se impună în olimpiadele şcolare poate asigura educaţia şi pregătirea elevilor de clasa a VIII-a pentru examenul de evaluare naţională.

JA-M.A.

Se va face un raport FOTO: FAN

Programe TV Vineri, 27 noiembrie

TVR 1

07.00 Telejurnal matinal . Sport , Meteo
08.00 Telejurnal matinal
09.00 Starea naţiei. (R)
10.00 Tot ce contează. Vino să vezi ! O emisiune care vă oferă cât mai multe şi mai diverse alternative de petrecere a timpului liber. Fie că sunt festivaluri, filme, lansări de carte, târguri, spectacole, concerte, celebrări şi... câte şi mai câte!
11.00 Viaţa cu Derek. (serial, Canada, 2005)
11.30 Viaţa cu Derek. (serial, Canada, 2005)
12.00 Teleshopping
12.30 Tribuna partidelor parlamentare
13.00 O ţară mai bună (R)
13.30 M.A.I. aproape de tine
14.00 Telejurnal. Sport, Meteo
15.00 Teleshopping
15.30 Oameni ca noi
16.55 Vorbeşte corect!
17.00 Ne vedem la TVR (I)
19.00 Cooltura
19.45 Vorbeşte corect! (R)
20.00 Telejurnal.
21.10 O dată-n viaţă
22.25 Eşti român
22.35 O dată-n viaţă. Concurs de divertisment, cu teme în special din zona cântecului şi dansului.
00.10 Îngerul de gheaţă. (Thriller, Marea Britanie, 1999)
02.00 Anchetele comisarului Antonescu. (R) Colonelul Dan Antonescu este acum în rezervă. S-a pensionat după 17 ani de activitate în poliţie, iar în acest timp nenumăraţi infractori i-au trecut prin mână. Deşi nu mai este ofiţer activ, a rămas cu ochii în patru şi este în continuare pe urmele infractorilor. Este implicat în acest fenomen şi supraveghează atent modul în care se comit infracţiunile grave.

PRO TV

07.00 Ştirile PROTV
10.30 La Maruta. (r)
12.00 Vorbeste lumea. Vorbeşte lumea a pregătit subiecte interesante, pe care cei patru prezentatori le vor dezbate în direct, de luni până vineri. Noutăţi din viaţa vedetelor autohtone, informaţii utile, dar şi trenduri şi subiecte de lifestyle se vor găsi pe agenda celor patru gazde ale emisiunii, care vor avea alături şi invitaţi surpriză împreună cu care vor comenta subiectul zilei.
13.00 Stirile PROTV
14.00 Vorbeste lumea
16.00 Lectii de viata. Este o producţie de tip ficţiune, bazată pe situaţii şi întâmplări reale, din viaţa cotidiană a familiilor.Sunt prezentate diverse situaţii inspirate din viaţa reală a familiilor.
17.00 Stirile PROTV
17.30 La Maruta
19.00 Ştirile PROTV
20.30 Vocea Romaniei. Cel de-al cincilea sezon al celei mai bune competiţii a vocilor, Vocea României, debutează pe 18 septembrie, de la 20.30, într-un decor de excepţie, cu concurenţi noi.
01.00 Detectivul Dee si misterul flacarii fantoma. China, Hong Kong, 2010 Regia: Hark Tsui Cu: Tony Leung Ka Fai, Chao Deng, Carina Lau, Bingbing Li, Andy Lau
03.30 Vorbeste lumea. (r)
06.00 Lectii de viata. (r) O producţie de tip ficţiune, bazată pe situaţii şi întâmplări reale, din viaţa cotidiană a familiilor. Sunt prezentate diverse situaţii inspirate din viaţa reală a familiilor, punându-se accent pe poveşti de iubire, dorinţă, lăcomie sau violenţă.

ANTENA 1

06.00 Observator
08.00 Neatza cu Răzvan şi Dani
10.00 Teleshopping
10.20 În gura presei cu Mircea Badea
11.15 FamiliaDa. (r)
11.50 Mireasă pentru fiul meu
13.00 Observator
14.00 Mireasă pentru fiul meu
16.00 Observator
17.00 Acces direct cu Simona Gherghe. Este o emisiune axată pe actualitatea de zi cu zi, în care „vedetele" sunt oamenii obişnuiţi, cu problemele, bucuriile, grijile lor ieşite din comun. Reporterii aduc în atenţia telespectatorilor precum şi a publicului din platou cazuri impresionante de viaţă, subiecte sociale dar şi ştiri mondene din actualitatea fierbinte a vedetelor şi personalităţilor autohtone.
19.00 Observator
20.00 Observator special cu Octavia Geamanu. Observator special este un format în care o singură temă, de real interes şi cu mare impact asupra marelui public, este dezbătută de specialişti în domeniu, dar şi comentată de oameni obişnuiţi. Emisiunea este prezentată de Octavia Geamănu, iar cei care se implică în realizarea subiectelor sunt reporterii, precum şi vedete cu mare experienţă, apreciate şi îndrăgite de telespectatori: Andreea Berecleanu, sau Daniel Osmanovici sunt între cei care contribuie la realizarea acestui program.
20.30 Film artistic
22.45 Film artistic
01.00 Film artistic. (r)
02.30 Observator. (r)

HBO

06.00 Mireasa moartă. Aventuri, Marea Britanie, 2005. Regia: Tim Burton, Mike Johnson
07.20 Week-end în familie. Comedie, SUA, 2013. Regia: Benjamin Epps Cu: Olesya Rulin, Kristin Chenoweth
09.05 Gardienii galaxiei. Acţiune, SUA, 2014. Regia: James Gunn.
11.05 Chuck Norris versus Comunism. Documentar, Marea Britanie, 2015.
12.30 Little Miss Sunshine. Dramă, SUA, 2006. Regia: Jonathan Dayton, Valerie Faris
14.15 I Origins. Dramă, SUA, 2014. Regia: Mike Cahill Cu: Michael Pitt, Brit Marling
16.05 Drumul rusinii. Comedie, SUA, 2014. Regia: Steven Brill
17.40 Filme şi vedete
18.10 Week-end în familie. Comedie, SUA, 2013. Regia: Benjamin Epps
20.00 Banshee. Serial, SUA, 2015.
20.55 Episoade. Serial, SUA, 2015.
21.30 Annabelle. Horror, SUA, 2014. Regia: John R. Leonetti. Cu: Annabelle Wallis, Ward Horton, Tony Amendola
23.10 Hercules. Aventuri, SUA, 2014. Regia: Brett Ratner. Cu: Dwayne Johnson, Ian McShane
00.50 Angelique. Aventuri, Franţa, 2013. Regia: Ariel Zeitoun. Cu: Nora Arnezeder, Gérard Lanvin, Tomer Sisley, David Kross, Simon Abkarian
02.45 Evadare disperată. Thriller, SUA, 2014. Regia: Ryan Phillippe Cu: Ryan Phillippe, Joyful Drake, James Dumont
04.20 Annabelle. Horror, SUA, 2014. Regia: John R. Leonetti

TVR 2

09.30 Natură şi sănătate (R) 10.00 Arca lui Noe din Bolivia 11.00 Nimic prea bun pentru un cowboy 12.00 La fix 13.00 Telejurnal 13.20 Arta fericirii 14.30 Cultura minorităţilor Maghiara de pe doi 16.00 Ieri- Azi – Mâine 17.00 Nimic prea bun pentru un cowboy 17.50 Cartea cea de toate zilele 18.00 Telejurnal 19.00 Liviu Rebreanu – 130 ani de la naştere 20.10 Poveste după poveste 21.00 Arte, carte şi capricii. 22.00 Ora de ştiri 23.10 Festivalul Naţional al romanţei 01.00 Deportaţii (R) 02.00 Cartea cea de toate zilele

AXN

08:15 NCIS: Anchetă militară 09:15 Numerele 10:15 Medium Politist, SUA, 2006 11:15 Sherlock Holmes şi Dr. Watson Politist, SUA, 2014 12:15 Autopsia crimei I Drama, SUA, 2012 13:15 NCIS: Anchetă militară 14:15 Numerele Politist, SUA, 2009 15:15 Medium 16:15 Sherlock Holmes şi Dr. Watson 17:10 Numerele 18:10 NCIS 19:10 Medium 20:10 Autopsia crimei 21:05 Scorpion Actiune, SUA, 2014 22:00 Scorpion 22:55 Bărbaţii în negru 00:40 Hawaii 5.0 01:40 Scorpion

ANTENA 3

06.00 Ştirile dimineţii 10.00 Previziunile zilei cu Sabina Iosub 11.00 Se întâmplă în România 12.00 Ştiri 13.00 Se întâmplă în România cu Maria Coman 14.00 Ştiri 15.00 Esenţial cu Mihaela Bârzila 16.00 Esenţial cu Mihaela Bârzila 17.00 - 100 de minute cu Alessandra Stoicescu 18.00 100 de minute 18.45 La ordinea zilei 20.30 Subiectiv cu Răzvan Dumitrescu 21.30 Sinteza zilei 23.15 In gura presei 00.00 Ştiri 01.00 Sinteza zilei 02.00 Sinteza zilei

PRIMA TV

06:45 Teleshopping 07:15 Focus din inima României 08:20 Focus Magazin 09:00 Râzi şi câştigi 09:30 Teleshopping 10:00 La TV 11:00 Teleshopping 11:30 Dosarele DNA 12:30 Jurnalul STV Junior. emisiune pentru copii 13:20 Teleshopping 13:50 Nimeni nu-i perfect 14:30 Teleshopping 15:00 Râzi şi câştigi. divertisment interactiv 15:30 Trăsniţii 16:30 Focus 17:00 Cireaşa de pe tort 18:00 Focus 19:30 Focus Magazin 20:15 Colierul de turcoaze – aventuri, România 1985 22:15 La TV 23:00 Trăsniţii. 02:00 Focus Magazin

CINEMAX

07:00 Monica Z. 08:50 Bananas Comedie, SUA, 1971. 10:15 Povestea lui Genesis Potini Dramă, Noua Zeelandă, 2014. 12:15 Aici e scăparea Scurtmetraj, 2013. 12:35 Centrul furtunii. 14:35 Felix şi Meira Dramă, Canada, 2014. 16:25 Copenhaga Dramă, SUA, 2014. 18:05 Bananas. 19:25 Până ce vocile ne vor trezi. 21:00 Bărbatul care iubea femeile Comedie, SUA, 1983. 22:50 Borgman Thriller, Olanda, 2013. 00:40 Fără milă. 02:20 Adulter. 03:35 Patul meu de zinc. 05:00 Revenire la viaţă

DIVA

08.00 Miss Marple 10.00 Neveste disperate 11.00 Cu sânge rece 12.00 Nuntă de Crăciun 14.00 Anatomia lui Grey 15.00 Neveste disperate 16.00 Chipul răzbunării 17.00 Moşul meu 19.00 Neveste disperate 20.00 Anatomia lui Grey 21.00 Minţi periculoase 23.00 Barul Coyote Ugly 01.00 Neveste disperate Un tânăr care a comis o crimă cumplită în copilărie primeşte o a doua şansă în viaţă, dar descoperă că se confruntă cu noi intrigi şi trădări.

ACASĂ

06:00 Vorbeste lumea 09:15 Iertare (reluare) 11:30 Rosario (reluare) 13:30 Teleshopping 14:00 Tanar si nelinistit 15:00 Chemarea inimii 17:00 Iti ordon sa ma iubesti! 18:00 Iertare 20:00 Rosario 22:00 Vise de smarald 23:00 Inima de tigan 00:00 Iubiri vinovate Cu: Erika Buenfil, Eduardo Yanez, Eiza Gonzalez, Sebastian Rulli, Enrique Rocha, Marjorie de Sousa 01:00 Iertare (reluare) 02:30 Doamne de poveste 03:30 Inima de tigan (reluare) 04:15 Doctorul casei 05:15 Doamne de poveste (reluare)

PRO CINEMA

07:00 Mana lui dreapta (reluare) 09:00 La Maruta 10:45 La bloc, episoadele 13:00 De doua ori da (reluare) 14:30 Cantec de leagan (reluare) 16:30 La bloc, episoadele 18:45 Septembrie Filmul prezinta povestea a doi baieti de 15 ani, a caror prietenie incepe sa se destrame din cauza climatului politic turbulent. 20:30 Maestrul deghizarilor Regia: Perry Andelin Blake 22:15 Cavalerii dragonului Statele Uniter ale Americii Producţie: 2011 00:15 Super-rai (reluare) 02:15 Cine A.M.

EUFORIA

05.45 Nu-i usor sa fii mireasa 06.45 Da o sansa dragostei (r) 10.00 Glee 11.00 Reality-Show: Prodanca si Reghe: Fascinati de Romania 13.15 Obsesia (r) 15.00 Nu-i usor sa fii mireasa (r) 17.30 Film artistic19.00 Dr. House 20.00 Obsesia 21.00 Medici în Santa Monica 22.00 Dr. House 01.00 Medici în Santa Monica 02.00 Prinţul îndrăgostit 01.00 Dr. House (r) 03.10 Fantoma (film serial) 04.20 Reality-Show: Prodanca si Reghe: Fascinati de Romania (r)

ANTENA STARS

06:15 Star Magazine (reluare) 07:55 Teleshopping 08:10 Star news (reluare) 09:00 STAR MATINAL (cu Rocsana Marcu si Razvan Botezatu) 12:00 STAR MAGAZINE 13:45 Teleshopping 14:00 NECENZURAT 16:00 STAR MAGAZINE (cu Laura Micovschi) 16:45 Teleshopping 17:00 Agentul VIP (reluare) 18:55 STAR NEWS (cu Andra Trandas) 19:45 RĂI DA' BUNI 21:45 STAR NEWS (cu Andra Trandas) 22:00 AGENTUL VIP 00:15 ÎN PUII MEI (cu Mihai Bendeac) 01:00 Răi da' buni (reluare) 03:00 Agentul Vip (reluare)

RTL KLUB

07:00 Desene animate 08:35 Ştiri 09:08 În fiecare dimineaţă! 11:05 Top Shop 12:45 Astro Show 13:45 Prizonierii dragostei (s) 14:50 Budapesta, zi şi noapte 16:05 Patru contra patru 16:45 Fără urme (s) 17:40 Suleiman (s) 19:00 Ştiri 19:55 Focus 20:30 Budapesta, zi şi noapte (s) 21:45 Între prieteni (s) 22:25 Showder Klub 23:30 Minţi criminale (s)

REDACŢIA NU ÎŞI ASUMĂ RĂSPUNDEREA PENTRU EVENTUALELE SCHIMBĂRI SURVENITE ÎN PROGRAMELE TV.

DIGI FILM

06:15 U-571. Acţiune. 08:10 Castelul din cer. Animaţie. 1986. 10:10 Bowfinger. Comedie. 1999. 11:45 Echipa Thunderbirds. Aventuri. 2004. 13:20 Vinerea trăsnită. Comedie. 2003. 14:55 Mamă surogat. Comedie. 2008. 16:35 Zbor de fluture. Thriller. 2004. 18:25 Femeia ideală. Comedie. 1985. 20:00 Războiul sexelor pe Wall Street. 21:55 Ticăloşi fără glorie. Dramă. 2009. 00:30 Serenity. Acţiune. 2005. 02:30 În afara legii. Thriller. 2010. 04:45 Zbor de fluture.

JA, ziarul care merită citit

Caracterizarea îi aparţine unuia dintre cititorii fideli şi norocoşi ai ziarului Jurnal arădean.

ARAD. Jurnal arădean i-a premiat, ieri, cu câte 200 de lei pe cei mai norocoşi zece abonaţi din luna noiembrie. „Premiile de fidelitate" au fost primite cu multă bucurie, ocazie cu care cititorii noştri ne-au povestit despre relaţia lor fascinantă cu ziarul.

Câteva consideraţii...

Arădeanca Florica Tomoş a fost luată total prin surprindere de vestea câştigului la „Premiile de fidelitate". „Dacă n-am mai câştigat niciodată, pe undeva parcă-mi pierdusem speranţa. De aceea, a fost o mare surpriză să văd că am câştigat. Despre ziar ce pot să spun? Cuprinde toate evenimentele din oraş şi din judeţ, e echilibrat din toate punctele de vedere" - opinează fidela. „Părerea mea e că Jurnal arădean e foarte bun. Sunt abonată dintotdeauna la ziar" - zice, la rându-i, Delia Vornicu din Păuliş. Doina Cucu completează: „După părerea mea, Jurnal arădean e un ziar destul de complet. Îmi plac comentariile politice ale domnului Todoca, îmi plac şi reţetele culinare, dar citesc cu plăcere şi noutăţile din pagina de sănătate sau articolele din pagina magazin" - mărturiseşte arădeanca. „E un ziar foarte bun care merită citit. La mine, dimineaţa, la ora şapte, e citit deja!" - spune Gheorghe Lupăştean. „Eu nu pot să vă bag nimic de vină. Suntem foarte mulţumiţi de ziar" - subliniază sântăneanca Floare Bonchiş. „E bun ziarul. Îl citesc zilnic" - punctează Gheorghe Popa din Arăneag. „Eu vreau să-i felicit pe toţi cei ce muncesc la Jurnal arădean" - conchide Nicolae Sularia.

Fidelitate răsplătită cu 200 de lei FOTO: DIANA DUŢU

Ce fac cu banii

Delia Vornicu din Păuliş zice că le va da premiul copiilor: „cu gândul ăsta am şi pus talonul la concurs, că dacă va fi să câştig le voi face cadou la copii de sărbători." Doina Cucu le va împărţi nepoţilor banii primiţi de la Jurnal arădean. „Eu îl dedic premiul nevestei, că ea aduce ziarul, ea trimite talonul, eu doar îl completez" - spune arădeanul Gheorghe Lupăştean. Viorica Tomuş se gândeşte să-l... îmbogăţească pe Moş Crăciun cu cei 200 de lei. Floare Bonchiş din Sântana va folosi banii în casă, dar se gândeşte şi la nepoţele, cărora le va lua ceva de Sf. Nicolae. „Eu trebuie să discut cu jumătatea mea despre ce facem cu banii, că ea duce plicul la poştă, eu doar completez talonul. Dar avem şi nepoţi, sigur nu va fi o problemă să-i cheltuim" - glumeşte Nicolae Sularia din Andrei Şaguna. **JA-D.D.**

Adeverinţe pentru fermieri

ARAD. Agenţia de Plăţi şi Intervenţie pentru Agricultură (APIA) informează beneficiarii ajutoarelor naţionale tranzitorii (ANT) în sectorul zootehnic, la speciile bovine şi ovine/caprine, că eliberează adeverinţe pentru cei care intenţionează să acceseze credite pentru finanţarea activităţilor curente, de la băncile care au încheiat convenţii cu Agenţia.

Potrivit convenţiilor, la solicitarea scrisă a fermierului, APIA eliberează o adeverinţă de înregistrare a fermierului prin care confirmă ca acesta a depus cererea unică de plată pentru anul 2015 şi a solicitat ANT.

Cuantumul per cap de animal pentru schema decuplată de producţie, specia bovine, în sectorul carne este de 300 lei/cap de bovina, iar cuantumul per cap de animal pentru schema cuplată de producţie, speciile ovine/caprine este de 20 lei/cap de animal.

Fermierii care au accesat credite în baza adeverinţelor emise de APIA pentru schemele de sprijin pe suprafaţă pentru anul 2015 vor putea accesa credite pentru ANT în sectorul zootehnic de la aceeaşi bancă de la care au obţinut creditul anterior.

Andrei şi mama sa, Mariana Belean FOTO: FAN

Învinge Andrei moartea?

ARAD. „Are momente scurte când e conştient şi comunică, dar e semi-sedat. Marţi (24 noiembrie-n.r.) a realizat pentru prima dată că e într-un spital, într-o altă ţară, în străinătate. A recunoscut-o pe mama lui şi a vorbit cu ea - aşa greu cum a putut, dar a vorbit. E lucid dar e, cumva, într-o stare de semi-sedare. Miercuri a mers şi tatăl lui la spital, se pare că Andrei ştia că trebuie să vină..." - a declarat pentru Jurnal arădean/ Aradon, Nicoleta Belean, cumnata lui Andrei Găluţ.

Ea ne-a mai spus că, până acum, Andrei a suferit trei intervenţii chirurgicale mari, complicate, toate la mâna dreaptă. Vor mai urma şi altele, reparatorii. „El a fost ars în partea de sus a corpului, la faţă, mână, gât, spate. A avut intervenţii şi la faţă, dar mâna a fost cea mai afectată, a fost efectiv despicată şi foarte greu de salvat."

Din fericire, lucrurile merg spre bine. Andrei e în stare stabilă şi e foarte posibil ca la sfârşitul acestei săptămâni, în funcţie de evoluţie, medicii să îl scoată de pe aparate. „Ne e şi frică să zicem că e bine. Atunci când va scăpa de aparate şi va reuşi să respire singur, atunci vom putea spune că e bine" - a subliniat pentru Jurnal arădean/ Aradon Nicoleta Belean.

Întreaga familie a lui Andrei - în special mama sa, Mariana Belean, aflată alături de fiul ei în Olanda - ţine să transmită prin intermediul nostru „toată recunoştinţa pentru toţi cei care ne-au fost alături cu rugăciuni şi gânduri bune. Am simţit solidaritatea oamenilor şi suntem convinşi că dorinţa tuturor de a fi bine a ajutat foarte, foarte mult. Încă mai e nevoie de rugăciuni şi gânduri bune". **JA-D.D**

ProBasarabia şi Bucovina are o nouă conducere

ARAD. Recent, filiala asociaţiei culturale ProBasarabia şi Bucovina Arad şi-a ales noua conducere, preşedinte fiind ales Teodor Mihuţ. Secretar general este Cătălin Ionuţaş, iar vicepreşedinţi, Lucia Cuciureanu şi Elisaveta Rudei. Pe ordinea de zi a Adunării generale a fost şi evocarea personalităţii primului preşedinte al Parlamentului României Mari, Vasile Stroescu. Acesta a înfiinţat, la Arad, Căminul de fete (spitalul TBC), care a costat 600.000 coroane aur. „Inaugurarea căminului a fost cuplată cu primul zbor al lui Aurel Vlaicu, fiind prezente peste 25.000 de persoane, printre care întregul Comitet Central al Partidului Naţional Român, în frunte cu Vasile Goldiş, Ioan Suciu etc.", povesteşte Teodor Mihuţ. **JA-S.T.**

SISTEMUL MEDICAL MedLife

FACEM ROMÂNIA BINE!

HYPERCLINICA MEDLIFE GENESYS

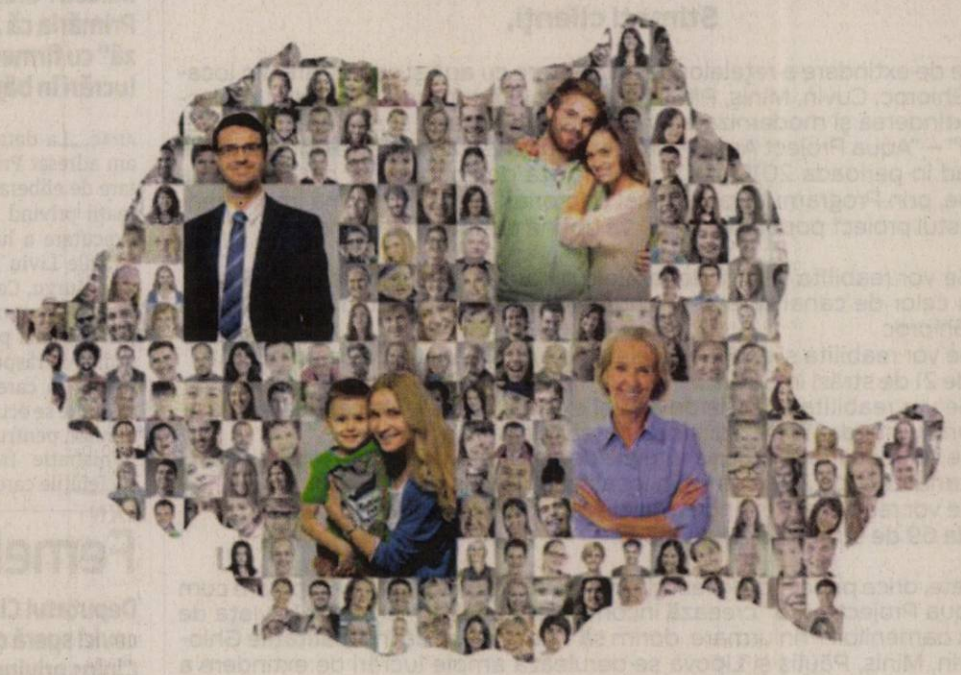

Află că eşti bine într-o singură zi cu noile **pachete de servicii medicale: Junior, Lady, Active, Senior, dedicate persoanelor fizice!**

www.medlife.ro // www.facebook.com/medlife.arad

Call center: 0257 960

(2436 - H 296668)

Pistru dă ANI în judecată

Consilierul municipal Geanina Pistru spune că nu a fost niciodată asociat, dar nici măcar angajat al firmei la care face referire ANI.

Geanina Pistru FOTO: JA

ARAD. Consilierul municipal Geanina Pistru va da în judecată ANI, care a declarat-o incompatibilă din cauza unei culpe care, susține Geanina Pistru, nu a existat. Mai exact, ANI a acuzat-o că, în calitate de acționar unic al unei firme ar fi derulat contracte cu societăți din subordinea Primăriei, deși legea interzice. În cadrul unei conferințe de presă, Geanina Pistru a afirmat că nu a fost niciodată nici măcar angajată la firma respectivă, la care acționar unic a fost soțul ei, deputatul Eusebiu Pistru. „Acum doi ani și ceva am fost chemată să dau explicații într-o speță. Am prezentat toate documentele care mă scoteau din cauză, dar nici după mai bine de doi ani nu am primit niciun răspuns, pentru ca acum să mă trezesc cu această acuzație absurdă. Voi da în judecată ANI, pentru că nu este normal să acuzi pe cineva pe baza unor lucruri inexistente". Mai mult, spune Geanina Pistru, a făcut, acum, demersuri la ANI, pentru a primi o adresă oficială, dar i s-a răspuns că nimeni nu știe nimic. „M-am gândit să fac publică eroarea ANI imediat după apariția pe site-ul instituției a deciziei în privința mea, dar am crezut de cuviință să aștept, totuși, un document oficial. Cum nu a venit, a trebuit să fac aceste precizări", a declarat Geanina Pistru.

> După mai bine de doi ani de la depunerea documentelor, nu am primit niciun răspuns, iar acum spun că nimeni nu știe nimic
> GEANINA PISTRU

Să demisioneze ei!

Întrebată cum comentează faptul că PSD Arad i-a cerut să demisioneze, în urma deciziei ANI, Geanina Pistru a declarat că nu are de ce să demisioneze, în schimb unii de la PSD chiar ar trebui să facă acest lucru: „Cine îmi cere să demisionez, deși nu sunt vinovată ? Niște PSD-iști care și-au angajat soțiile în posturi de directori, cum este cazul la spitalul de la Dezna. Cică, ar fi fost angajată prin ordin de ministru. Păi, dacă prin ordin de ministru se rezolvă problemele, de ce nu au rezolvat cei de la PSD, tot pe această cale, problema celor două pasaje?"

JA-S.T.

Ambiguitatea ANI

Dincolo de apărarea Geaninei Pistru, comunicatul de pe site-ul oficial al ANI este extrem de ambiguu. În text se afirmă că Geanina Pistru s-a aflat în incompatibilitate deoarece firma ei ar fi derulat contracte cu societăți ale Primăriei, ea fiind consilier local. Or, dacă Geanina Pistru ar fi fost parte, sub orice formă, a firmei respective, nu despre incompatibilitate ar fi fost vorba, ci despre conflict de interese. Rămâne ca, după ce Geanina Pistru le-a dovedit celor de la ANI- după cum susține- că nu a avut nimic de-a face cu firma respectivă, să dovedească în instanță eroarea ANI în ceea ce o privește.

COMENTARIU

Simion Todoca

Ziua națională a cărei Românii?

Sărbătorirea Marii Uniri, transformată, în mod firesc, în Ziua Națională a României, ne găsește cu un Guvern numit aproape în totalitate de la Bruxelles, în frunte cu premierul Dacian Cioloș. Este bine sau este rău, ne îndreptăm spre o transformare radicală a României și a românilor, sau este doar o apă de ploaie, menită să ne canalizeze mințile spre acele mentalități și comportamente care folosesc scopurilor celor care ni le induc ? Faptul că președintele Iohannis și premierul Dacian Cioloș au primit undă verde de la Comisia Europeană, FMI și alte organisme să crească deficitul până la 3%, un lucru de neimaginat în guvernarea PSD, poate fi, așa cum arătam într-un comentariu anterior, o perdea de fum, menită să-i orbească pe alegători în perspectiva alegerilor, urmând ca din 2017 să dăm înapoi cu vârf și îndesat ceea ce am primit. Nu este, însă, exclus ca învățăceii de la Bruxelles să aibă o cu totul altă părere decât Angela Merkel în privința austerității, iar avizul primit acum să se datoreze faptului că Angela Merkel, respectiv Germania, nu mai taie și spânzură în Uniunea, respectiv Comisia Europeană. Indiscutabil, ar putea fi o mare victorie a României, indiferent cui se datorează.

> România poate specula actuala conjunctură în folosul său, dacă guvernanții vor dori să guverneze, nu să vândă țara

Nu de puține ori Franța, Italia, Spania, ca să vorbim despre cele mai importante țări, au protestat vehement împotriva guvernării prin austeritate, pe care Băsescu, lingătorul de cizmă a fuhrerului, a vârât-o pe gâtul românilor. Nu pot să prevăd câtă suveranitate va ceda România, prin Iohannis, Cioloș și Guvernul care va veni după acesta în schimbul libertății de a se dezvolta și a crește nivelul de trai așa cum au făcut-o, la început, marile puteri de astăzi ale Europei, respectiv pe baza unor împrumuturi. Știu, însă, că, dacă guvernanții vor dori într-adevăr, vor putea să profite la maximum de conjunctură, spre binele României. Să sperăm că o vor face, fie din convingere, fie de frică.

simion.todoca@russmedia.ro

UNIUNEA EUROPEANĂ

GUVERNUL ROMÂNIEI

POSMEDIU 2007-2013 Investim în mediu. Credem în viitor.

Instrumente Structurale 2007-2013

Stimați clienți,

Lucrările de extindere a rețelelor de alimentare cu apă și canalizare din localitățile Ghioroc, Cuvin, Miniș, Păuliș și Lipova județul Arad din cadrul proiectului "Extinderea și modernizarea infrastructurii de apă și apă uzată în județul Arad" – "Aqua Project Arad" - proiect implementat de către Compania de Apă Arad în perioada 2010-2013, beneficiază de cofinanțare din Fondul de Coeziune, prin Programul Operațional Sectorial "Mediu". În urma implementării acestui proiect populația locală va obține următoarele beneficii:

- ✓ Se vor reabilita și extinde rețelele de apă, cu aducțiune de apă, și a celor de canalizare pe un număr de 22 de străzi din localitatea Ghioroc
- ✓ Se vor reabilita și extinde rețelele de apă și canalizare pe un număr de 21 de străzi în Cuvin
- ✓ Se vor reabilita rețelele de apă și extinde rețelele de canalizare pe un număr de 11 străzi din localitatea Miniș
- ✓ Se vor reabilita și extinde rețelele de apă și se vor extinde rețelele de canalizare pe 25 de străzi în localitatea Păuliș
- ✓ Se vor reabilita și extinde rețelele de apă și canalizare pe un număr de 69 de străzi în orașul Lipova.

Din păcate, orice proiect de investiție în infrastructură de largă amploare cum este "Aqua Project Arad" creează inconveniente pe termen scurt în viața de zi cu zi a oamenilor. Prin urmare, dorim să vă anunțăm că în localitățile Ghioroc, Cuvin, Miniș, Păuliș și Lipova se derulează ample lucrări de extindere a rețelelor de alimentare cu apă și canalizare. Pe această cale ne cerem scuze pentru neplăcerile inerente acestor lucrări, și vă asigurăm că vom face toate demersurile posibile pentru ca durata și impactul lor asupra dumneavoastră să fie minime.

Pentru informații suplimentare despre întreruperile serviciilor de furnizare a apei curente cauzate de lucrările din cadrul proiectului "Aqua Project Arad", vă rugăm să accesați site-ul www.caarad.ro/comunicate de presă sau să ne contactați la numărul de telefon 0257-270.843 interior UIP POS Mediu 142 sau prin e-mail, la adresa infopos@caarad.ro.
Vă mulțumim pentru înțelegere.
Cu deosebită stimă,
Echipa de implementare a proiectului "Aqua Project Arad"
S.C. Compania de Apă Arad S.A.

(2216 - H 295626)

SR AC SR AC SR AC

JUDEȚUL ARAD S.C. COMPANIA DE APĂ ARAD S.A. RO-310178, ARAD Str. SABIN DRĂGOI Nr. 2-4, ROMANIA C.I.F: RO-1683483; Nr.O.R.C.: JO2/110/21.02.1991
Capital Social subscris si varsat 9.659.000 LEI
Tel. +40-257-270843; +40-257-270849; Fax. +40-257-270981 E-mail: apacanal@caarad.ro

Pereș: „Asfaltând în ploaie!"

Mircea Pereș acuză Primăria că „fraternizează" cu firmele care fac lucrări în bătaie de joc.

Mircea Pereș FOTO: FAN

ARAD. „La data de 14.10.2015, am adresat Primăriei o solicitare de eliberare a unor informații privind modalitatea de executare a lucrărilor pentru străzile Liviu Rebreanu, Eftimie Murgu, Capitan Ignat, Oituz care sunt marcate de tranșee dar, nici până azi, nu am primit un răspuns. Acesta este modul în care actuala administrație se ocupă de banii arădenilor, pentru că această administrație fraternizează cu societățile care fac lucrările în bătaie de joc", declară fondatorul singurului partid regional din Arad- Alternativa de vest- Mircea Pereș. Care vine și cu exemplificări: „Strada Emanoil Gojdu a fost asfaltată zilele acestea, fără a se ține cont că afară plouă. Lăsând la o parte calitatea lucrărilor și condițiile meteo, total nefavorabile, am avut surpriza să constatăm că strada proaspăt asfaltată, a fost spartă din nou! La întrebarea noastră „De ce distrugeți strada proaspăt asfaltată?" răspunsul a venit prompt: „Pentru canale!".

Tot orașul este împânzit de astfel de „capodopere" inginerești, cum le putem numi. După asfaltarea străzilor, canalele sunt ridicate „la nivel", spun specialiștii doar că, niciodată aceste canale nu sunt la nivelul drumului, iar, odată spart covorul de asfalt în jurul canalelor, acesta își pierde calitatea, în timp apărând gropi".

JA-S.T.

Femeile, discriminate în politică

Deputatul Claudia Boghicevici speră că modelul Cioloș privind reprezentarea femeilor în Guvern va fi urmat pe viitor.

Claudia Boghicevici FOTO: JA

ARAD. Claudia Boghicevici salută premiera românească lansată de Dacian Cioloș, respectiv includerea femeilor în componența Guvernului, în proporție de o treime. Este un semnal pe care, spune deputatul arădean, partidele politice trebuie să-l recepteze și să țină cont de el, renunțând la „prejudecăți și frici induse de perioada comunistă". La ora actuală, arată Claudia Boghicevici „am ajuns să avem în Parlament doar 11,5% femei, în condițiile în care vorbim de instituția care reprezintă toți cetățenii, iar femeile reprezintă peste 50% din totalul populației. Situația este și mai gravă la nivel local, unde nu avem nicio femeie președinte de Consiliu Județean, iar în 6 județe nu există nicio femeie primar. De altfel și un raport al World Economic Forum referitor la reprezentarea de gen clasează România pe locul 91 din 142 de țări în ceea ce privește puterea politică. Din păcate, slaba reprezentare a femeilor în politică înseamnă o slabă reflectare a intereselor de gen în politicile publice și mai puține oportunități pentru femei. Același raport al World Economic Forum, care ia în considerare și participarea în economie, venituri, acces la educație și sănătate, plasează România pe locul 72, o scădere de la locul 46 pe care îl aveam în 2006, mai ales datorită faptului că dacă celelalte țări au progresat, România a stat pe loc sau chiar a obținut performanțe mai proaste în asigurarea de șanse egale pentru femei. Îngrijorătoare sunt datele referitoare la diferențele de salarizare pentru muncă similară între femei și bărbați, unde România e pe locul 101, participarea la forța de muncă unde ocupăm locul 75, dar și cele referitoare la reprezentarea în rândul decidenților, unde avem locul 61".

JA-S.T.

Artiştii de la Gurahonţ FOTO: FAN

Cu „Ciuralexa", de la Gurahonţ la Bistriţa

Locul I şi felicitări din partea juriului, la concursul interjudeţean „Istorie şi tradiţii".

GURAHONŢ. 14 elevi de la Liceul „Ioan Buteanu" Gurahonţ, care fac parte din Ansamblului folcloric „Laurii Zarandului", au participat, recent, la Concursul interjudeţean al cântecului, dansului şi obiceiurilor tradiţionale, „Istorie şi tradiţii", ediţia a VIII-a, organizat de Asociaţia Profesorilor de Istorie din România - filiala Bistriţa cu susţinerea Centrului Cultural Bistriţa şi înscris în C.A.E.R.I. al M.E.C.S. pentru anul 2015.

„La a doua participare, după 2013, când am luat locul I cu programul „Albitul pânzelor de la Zimbru" - ne-a spus directorul prof. Teodor Păiuşan - echipajul gurahonţean a prezentat de data aceasta un scenariu artistic care a cuprins Biografia învăţătorului şi scriitorului Petre Ugliş de la Pecica, descrierea şi desfăşurarea scenică a obiceiului „Ciuralexa", încheiat prin demonstrarea concretă a reţetei unui produs local - patăşti cu mnere - (paste făinoase cu magiun de prune) şi cu un dans tradiţional de pe valea Crişului Alb, acompaniat instrumental de interpreţii grupului de saxofon şi dubă".

Programul a fost pregătit de către profesoarele Tulea Corina şi Brînda Nicoleta la care s-a adăugat prof. Nicula Simina, consilier educativ.

Cu acest program, elevii liceului din Gurahonţ au obţinut locul I şi numeroase felicitări din partea juriului.

JA-V.F.

> Am prezentat un obicei care în puţine locuri se mai păstrează
> **TEODOR PĂIUŞAN**

„Ciuralexa"

Obiceiul „Ciuralexa", termen din grecescul „kyrie eleison" (Doamne miluieşte!) reflectă încheierea sărbătorilor de iarnă la Bobotează şi desfăşurarea ritualurilor de renaştere şi rodnicie în gospodăria ţărănească tradiţională prin colacul Cinar şi Păpuşa Luminilor.

Interviu JA. **Cristian Mitescu, actor, scenarist, regizor**

O călătorie cu...Gulliver

În spectacolul regizat de Cristian Mitescu, la Trupa de Marionete a Teatrului Clasic „I. Slavici".

Duminică veţi prezenta micilor spectatori o poveste pe care Jonathan Swift a scris-o în urmă cu aproape trei sute de ani: „Călătoriile lui Gulliver". De ce aţi ales acest text?

CRISTIAN MITESCU. Alegerea nu a fost a mea, ci a conducerii Teatrului Clasic „Ioan Slavici". Domnul director Bogdan Costea mi-a propus trei titluri, din care am ales... „Gulliver". Motivul a fost că această poveste se pretează teatrului de marionete. Când spui Gulliver, spui pitici. Şi, după părerea mea, parcă a fost scrisă pentru copii, deşi nu este numai pentru cei mici.

Şi atunci?

CRISTIAN MITESCU. Eu, în scenariul pe care l-am făcut, am adaptat textul lui Swift într-o formă mai uşoară, uşor de descifrat. Dar pot să spun că şi părinţii au ce să vadă. Spectacolul este lucrat pe mai multe planuri: copiii iau doar povestea iar cei mari înţeleg şi altele.

Am înţeles că regizaţi pentru prima dată aici. Cum aţi lucrat cu trupa arădeană de marionete?

CRISTIAN MITESCU. Spun din capul locului că am lucrat foarte bine şi s-au făcut lucruri minunate într-un timp foarte scurt, doar o lună şi ceva. Am regizat în foarte multe teatre din ţară dar nu am reuşit această performanţă.

Ne puteţi spune cu cine aţi colaborat în realizarea acestui spectacol?

CRISTIAN MITESCU. În spectacolul, care se numeşte „Gulliver în ţara Lilliput", vor juca actorii Carmen Mărginean, Adina Doba, Cristi Bordaş, Sorin Dorobanţu, Oana Iurca, Mircea Moş. Deşi i-am întâlnit pentru prima dată, ne-am înţeles perfect şi sper că, ceea ce am făcut, o să placă spectatorilor arădeni.

Între colaboratori, aş numi-o, în primul rând, pe scenografa Eugenia Tărăşescu Jianu, care, în câteva săptămâni, a făcut minuni (decoruri, păpuşi, costume). Dar şi pe Dan Bălan, care a scris muzica acestui spectacol. Ei formează o echipă de creaţie cu care lucrez foarte bine de 4-5 ani.

Dacă ar trebui să faceţi o invitaţie la premieră, ce le-aţi spune spectatorilor?

CRISTIAN MITESCU. Le-aş spune aşa: Este un spectacol care merită văzut, nu numai pentru poveste ci pentru tot ceea ce transmite el. Aşadar, duminică, 29 noiembrie, la ora 11.00, vă aşteptăm pe toţi - copii mai mici sau mai mari, părinţi şi bunici - în sala Trupei de Marionete, de pe str. Episcopiei, la „Gulliver în ţara Lilliput".

> Într-o perioadă atât de scurtă am făcut un spectacol foarte greu
> **CRISTIAN MITESCU**

Gulliver vine la Marionete FOTO: FAN

Cristian Mitescu

· Este actor, scenarist, regizor, de mai bine de 20 de ani; · Este realizator şi prezentator de emisiuni TV (ex.: „În curtea bunicilor", la TVR 2); · A regizat la mai multe teatre din ţară: Constanţa, Ploieşti, Craiova, etc.; · A luat mai multe premii la festivaluri şi concursuri de gen (numai la Festivalul Internaţional al Teatrului Contemporan de Animaţie „ImPuls", din acest an, a obţinut două premii).

VASILE FILIP
vasile.filip@russmedia.ro

Aleasă recunoaştere a valorii

Academicianul Dafin Fior Mureşanu, Doctor Honoris Causa al Universităţii de Vest „Vasile Goldiş".

O sărbătoare academică FOTO: FAN

ARAD. În Aula Ştefan Cicio-Pop a avut loc ieri, la orele amiezii, festivitatea de decernare a înaltului titlu de Doctor Honoris Causa al Universităţii de Vest „Vasile Goldiş" Arad d-lui acad. prof. univ. dr. Dafin Fior Mureşanu, personalitate academică reprezentativă a învăţământului superior.

Personalitate

„La baza acestei hotărâri a Senatului Universităţii noastre - a spus prof. univ. dr. Coralia Cotoraci, rectorul UVVG şi preşedinte al comisiei de analiză - stă, fără îndoială, excepţionala activitate medicală, ştiinţifică şi academică a prof. univ. dr. Dafin Fior Mureşanu, profesor de Neurologie, medic primar neurolog, director al Departamentului de Neuroştiinţe, Facultatea de Medicină, Universitatea de Medicină şi Farmacie «Iuliu Haţieganu» Cluj-Napoca, preşedinte al Societăţii de Neurologie din România, preşedinte al Societăţii pentru Studiul Neuroprotecţiei şi Neuroplasticităţii (SSNN), membru titular al Academiei de Ştiinţe Medicale din România - secretar al filialei Cluj.

Universitatea de Vest „V. Goldiş" este deosebit de onorată să-şi poată exprima admiraţia şi preţuirea faţă de o personalitate marcantă a medicinei contemporane, domnul academician prof. univ. dr. Dafin Fior Mureşanu".

Laudatio

„Universitatea noastră are prilejul de a aduce un cald şi sincer omagiu unuia dintre cei mai reputaţi medici neurologi din România primindu-l printre membrii de onoare ai corpului său academic - a spus, în Laudatio, conf. univ. dr. Sorin Băschir, preşedintele senatului UVVG. Putem afirma că profesorul Dafin Mureşanu a realizat performanţe de excepţie în domeniul medical, atât educaţional cât şi al cercetării ştiinţifice, calităţile sale spirituale şi morale determinându-ne să ne dorim a-l avea ca pe unul dintre cei mai distinşi membri ai comunităţii noastre, prin acordarea titlului de Doctor Honoris Causa".

Onorat şi emoţionat

„Sunt pe cât de onorat pe atât de emoţionat - a spus prof. univ. dr. Dafin Fior Mureşanu, după primirea titlului de Doctor Honoris Causa al Universităţii de Vest „Vasile Goldiş". Această zi, pentru mine, reprezintă ceva cu totul deosebit. Vreau să-mi îndrept mulţumirile spre întregul corp academic al acestei universităţi şi, în special, spre rectorul fondator, prof. univ. dr. Aurel Ardelean, care m-au apreciat şi mi-au acordat această valoroasă distincţie" . **JA-V.F.**

Scriitor

Pe lângă prodigioasa activitate ştiinţifică, prof. univ. dr. Dafin Fior Mureşanu este şi un scriitor remarcabil care, aşa cum mărturiseşte, deşi scrie foarte mult, a publicat mai puţin din cauza exigenţelor şi a reticenţei, până în prezent publicând trei volume de proză scurtă: „Un singur ucigaş", „Experimentul" şi „Sosia".

Abilităţi pentru viaţă

ARAD. Clasa a II-a A de la Şcoala Gimnazială „Aurel Vlaicu" Arad a derulat, zilele trecute, un program de activităţi dedicat dezvoltării abilităţilor pentru viaţă.

Astfel împreună cu d-na Arina Varga - designer vestimentar, copiii au învăţat care este rolul conduintei vestimentare în viaţa de zi cu zi şi au confecţionat, sub îndrumarea d-nei Arina, cizmuliţa lui Moş Nicolae.

O altă activitate apreciată a fost prezentarea interactivă sustinută de doctorul Armand Moianu şi nutriţionistul Vlachos Fotis „Să educăm copiii să se hrănească sănătos". Scopul acestei teme fiind prevenirea obezităţii infantile, elevii învăţând să îşi pregătească singuri gustări sănătoase şi să se hrănească corect.

„Toate aceste activităţi - ne-a spus prof. înv. primar Carmen M. Crişan - reprezintă o oportunitate pentru părinţi de a interacţiona cu personalul şcolii şi cu ceilalţi părinţi. Astfel ei pot afla informaţii despre activităţile zilnice şi despre climatul şcolii, ceea ce îi ajută să înţeleagă cum este şcoala unde învaţă copilul lor". **JA-V.F.**

Au avut ce să înveţe FOTO: FAN

Troiţă pentru protecţie divină

Slujbă de sfinţire la Troiţa din Nicolae Bălcescu, cu aportul familiei Dan Dumitru.

NICOLAE BĂLCESCU. În urmă cu 11 ani, familia Dumitru - Dan şi soţia Magdalena -, a hotărât să construiască, în localitatea Nicolae Bălcescu, comuna Vărădia de Mureş, o Troiţă care îl întruchipează pe Domnul Iisus Hristos pe Cruce.

Slujba de la Troiţă FOTO: FAN

Ea se află într-o curbă periculoasă, unde aveau loc multe accidente rutiere soldate cu pierderea vieţilor omeneşti. Astfel, a devenit o tradiţie ca să se facă, la Troiţă, slujbe de sfinţire şi rugăciuni de mulţumire pentru protecţia divină a sătenilor şi şoferilor care trec pe drumul naţional DN7 de pe Valea Mureşului.

„Anul acesta s-au împlinit 11 ani de la ridicarea, de către familia noastră a Troiţei din localitatea Nicolae Bălcescu - ne-a spus Dumitru Dan. Au participat la slujba religioasă - oficiată de un sobor de preoţi condus de Protopop Ioan Terente Jidoi, Teodor Barna (preotul satului), Ioan Florea, Gheorghe Dehelean, Traian Mateş, Mircea Şirian - săteni, fraţi, nepoţi, fini, şase preoţi, cărora ţin să le mulţumesc din suflet".

După sfinţirea Troiţei, cei prezenţi au participat la o agapă, unde familia Dan Dumitru şi sătenii au depănat amintiri şi prietenia cei îi îndeamnă să locuiască pe meleagurile frumoase de pe Valea Mureşului şi în localitatea Nicolae Bălcescu. **JA-V.F.**

Din depărtări

La eveniment au participat George Dan, fratele lui Dumitru, care este stabilit în Africa de Sud, din anii '70 şi fiul lui Dumitru Dan, care locuieşte de 10 ani în SUA.

JURNAL ARĂDEAN

Stresul încărunţeşte FOTO: FAN

Stresul şi traumele ne albesc părul?

ÎNCĂRUNŢIRE. Depinde de ADN-ul fiecăruia dintre noi dacă apar fire albe la 30 sau la 40 de ani. Există persoanele care au boli autoimune şi care au fire albe de la vârste mai fragede. În plus de asta, stresul poate influenţa foarte mult rezistenţa culorii părului. De asemenea, unele şocuri sau traume ne pot lăsa albi chiar dacă nu am atins încă vârsta senectuţii.

35

la sută este procentul de scădere a colesterolului cu ajutorul dietelor vegane sănătoase (fără zahăr şi grăsimi hidrogenate) în doar câteva săptămâni. Sfaturile dietetice standard recomandă reducerea consumului de carne grasă, lactate, ouă, ceea ce poate reduce nivelul colesterolului cu 5-10%. Dietele ovo-lacto-vegetariene pot scădea colesterolul cu 10-15%.

Condiment dar şi remediu naturist FOTO: FAN

Antibiotic natural indicat în amigdalită

SALVIA. O plantă care are efecte miraculoase în infecţii ale gâtului şi căilor respiratorii. Infuzia din frunze de salvie este indicată în caz de amigdalite, laringite, traheo-bronşite. Gargara cu această infuzie dezinfectează cavitatea bucală, fiind recomandată şi de stomatologi în caz de gingivită, stomatită, afte, abces dentar. În uz extern, compresele previn infectarea rănilor.

Prietena intestinului subţire

Mâncarea extrem de ieftină: protejează ficatul şi stomacul, scade colesterolul, dezvoltă musculatura.

Mămăliga şi alte produse din porumb ce ne protejează sănătatea FOTO: FAN

MĂMĂLIGA. Este una dintre mâncărurile de bază din bucătăria românească, deşi în ultimul timp mulţi o lasă deoparte, în favoarea unor bucate mai sofisticate. Specialiştii o consideră „prietenul intestinului subţire", şi de bună dreptate. Mămăliga şi fierturile din porumb sunt consumate încă de pe vremea lui Columb. La români, a fost şi este în continuare considerată mâncarea săracilor, deşi studii recente, efectuate în sânul unor triburi amerindiene, au demonstrat că media de viaţă a celor ce se hrăneau cu produse din porumb era mult mai mare decât a celor care nu le includeau în alimentaţia lor.

1 Protejează stomacul şi ficatul. Specialiştii germani în biologie celulară vegetală de la Universitatea din Köln au descoperit recent prezenţa unor substanţe derivate ale acizilor arihidici şi palmitici în boabele de porumb. Din punct de vedere chimic, aceste substanţe sunt acizi graşi, ceto-acizi, rezultaţi din oxidarea acidului palmitic şi arahidic şi sunt produşi numai şi numai în rădăcina plantei de porumb. Aceşti ceto-acizi ignoră legile chimiei şi biologiei clasice, absorbindu-se în intestin cu mare uşurinţă, fără a suferi transformări chimice decât în proportie de 22-28%. Ajunşi în sânge, se transformă în hidroxiacizi care se pot combina chimic cu cel puţin 57 de specii de otrăvuri existente în organism. Efectul detoxifiant al substanţelor din porumb uşurează efortul ficatului de neutralizare a substanţelor toxice, reducând considerabil riscul la insuficienţe şi ciroze hepatice. Gastrita şi ulcerul sunt ameliorate de consumul de mămăligă caldă în loc de pâine, mălaiul având efect de reducere a aciditătii şi de calmare.

2 Prelungeşte viaţa. Cercetătorii endocrinologi consideră că un consum zilnic de mămăligă scade cu 60% riscul de boli psihice generate de disfuncţii tiroidiene. De asemenea, reglează concentraţia de glucoză în sânge, fiind de folos diabeticilor, şi reduce cantitatea de colesterol din sânge, scăzând astfel riscul de aterosclerozâ şi, implicit, de infarct. Consumul acestui aliment este răspunzător şi pentru longevitate, fiind folosită ca leac încă de pe vremea romanilor.

3 Dezvoltă musculatura. Un fiziolog spaniol a observat că cei mai apţi copii pentru sporturi de performanţă din Ecuador şi Columbia aveau o bogată alimentaţie în „terciuri de porumb". Ulterior, a iniţiat un amplu program de cercetare în medicina sportivă, descoperind că aceleaşi substanţe derivate ale acidului palmitic şi arahidonic au rol în dezvoltarea fibrei musculare, prin modificarea modalităţii de acţiune a hormonilor tiroidieni.

4 Scade colesterolul. Mămăliga are capacitatea să scadă cantitatea de colesterol din organism, reducând implicit riscul de aterosclerozâ şi de infarct.

5 Prelungeşte viaţa ovarelor. Mămăliga revitalizează funcţiile sexuale, în special pe cele ale femeilor. Antropologii români au efectuat cercetări în zona Rucăr-Bran, unde mămăliga se află mai des pe masa românilor şi au descoperit că 9% din femeile de peste 65 de ani au avut o activitate ovariană foarte intensă, manifestată prin prelungirea vieţii sexuale chiar şi dupa vârsta de 72 de ani.

6 Benefică obezilor. Acest preparat din porumb este util şi celor care suferă de obezitate, deoarece oferă o senzaţie de saţietate extrem de rapidă, datorită fibrelor alimentare din compoziţia sa.

SFATURILE LUI RELI

Aurelia Gabor

Îmbătrânirea este încetinită prin sport

Suntem obsedaţi de tinereţe, investim energie, timp, bani, sentimente, în lucruri fără importanţă. La fiecare etapă a vieţii putem întâlni pe cineva sau ceva care să ne ajute să descoperim împliniri şi eşecuri. Sau pe noi. Trecerea anilor vine la pachet cu înţelepciunea, dorim să avem douăzeci de ani dar, cu mintea de acum, mult peste patruzeci. Viaţa e mai frumoasă, învăţăm câte ceva în fiecare clipă, sedimentăm reperele, echilibrul interior devine realitate, ne acceptăm corpul definitivându-ne stilul, etapele se succed cu repeziciune, şi niciodată nu este prea târziu pentru a face schimbări. Devenim mai îngăduitori, puternici, optimişti. Dorim să petrecem mai mult timp în natură, alături de persoane pozitive, să dormim suficient, să facem multă mişcare. Suntem nedumeriţi când la ştiri se spune: „o bătrână sau un bătrân de 53 de ani...". Oameni buni, am evoluat! Îmbătrânirea fizică şi psihică este încetinită prin terapii, sport, activităţi sociale. Copilul din noi îşi face deseori simţită prezenţa, vârsta este cea pe care o simţim. De multe ori o ţinută sobră, o carieră strălucitoare, autocontrolul, resemnarea, ascund un suflet de adolescent pus mereu pe şotii. Şi dacă ne pensionăm aproape de 65 de ani, de ce nu am putea rămâne tineri până atunci? Şi după? Cel puţin suntem mai înţelepţi! Înţelegem că oamenii greşesc dar nu-i judecăm pentru asta, decât dacă ne place să fim judecaţi, nu mai pierdem vremea cu oameni care nu ne merită, purtând lungi conversaţii inutile, devenim cei mai buni prieteni ai copiilor noştri, convinşi că vor fi mai deştepţi decât noi. Fericirea vine cu vârsta. Deciziile pe care le-am luat în viaţă ne-au adus aici. Dacă am făcut bine pentru alţii am făcut şi pentru noi. Suntem ceea ce dăruim şi, de multe ori, un zâmbet ne aduce fericire. Simplificăm lucrurile, eliminăm ceea ce este inutil, nu ne mai grăbim, timpul curge altfel.

> Ca şi frumuseţea, tinereţea vine din interior

Relaxarea, sinceritatea, toleranţa, detaşarea faţă de realitatea cotidiană ne ajută să zâmbim şi ne dă puterea de a o lua de la capăt iar şi iar. Aceştia suntem noi, tinerii bătrâni! Ne concentrăm energia spre tot ce ne oferă o tinereţe prelungită. Dedicând timp diferitelor activităţi sportive, practicate constant vom simţi de-a lungul vieţii, beneficiile şi consecinţele efortului depus. Chiar dacă în timp, se modifică forma trupului, albeşte părul, avem câteva kilograme în plus, suntem conştienţi că asta se întâmplă tuturor, bogaţi sau săraci. Ca şi frumuseţea, tinereţea vine din interior. Dacă eşti bun, pozitiv, trăieşti frumos şi intens fiecare clipă din viaţa primită în dar, nu ai timp să te gândeşti la bătrâneţe!

Te-a lovit depresia de toamnă? Stai în lumină 30 de minute

TERAPIE MINUNE. Conform analizelor făcute pe 122 de pacienţi, psihologii englezi au stabilit că antidepresivele şi medicamentele care schimbă starea de spirit de tipul Prozacului, nu numai că produc dependenţă, dar se dovedesc a fi ineficiente pentru a face faţă căderilor nervoase de toamnă. Organismul intră într-o stare de letargie având în vedere că Soarele nu mai are aceeaşi putere şi ziua e mai scurtă. Forţându-l la activitate, el declanşează un cumul de reacţii nervoase. De aceea, e suficient să stăm între 18.00 şi 19.30 timp de 30 de minute în faţa unei lumini albe şi starea de spirit ni se îmbunătăţeşte în mai puţin de cinci zile.

Lumina, contra anxietăţii FOTO: FAN

În curând nu vom mai avea carii

DENTAR. Oamenii de ştiinţă din Coreea de Sud, Japonia, Statele Unite şi Marea Britanie au dezvoltat o nouă tehnică pentru tratarea cariilor cu ajutorul celulelor stem. Acestea pot fi prelevate din ţesutul măselei de minte sau al altor dinţi, iar din ele se pot produce atât ţesutul dur necesar dintelui, precum osul, cât şi cel moale, cum este pulpa dentară.

Scăpăm de carii FOTO: FAN

redactia.jurnalaradean@russmedia.ro

UNDE MERGEM în Arad

CINEMA

CINEMA CITY ATRIUM

- **Blinky Bill: Koala cel poznaş, ora 13:20**
- **Bunul dinozaur -3D, orele 13:50, 16:10, 18:30**
- **Crăiasa zăpezii -3D, orele 13:00, 14:40, 16:20, 18:00**
- **Gangsteri de legendă, ora 22:00**
- **Goosebumps -3D, ora 19:40**
- **Haos de Crăciun, orele 13:20, 15:30, 17:50, 20:10, 22:30**
- **Hotel Transilvania 2, ora 15:30**
- **Hotel Transilvania 2 -3D, orele 13:20, 15:20, 17:20**
- **Jocurile foamei: Revolta Partea a II-a -3D, orele 13:50, 15:00, 16:40, 17:45, 19:30, 20:30, 22:20**
- **Pe malul mării, orele 13:10, 19:00, 21:30**
- **Podul spionilor, orele 14:10, 17:00, 19:50, 22:40**
- **Poveste de dragoste, orele 14:50, 17:00, 19:20, 21:40**
- **Spectre, orele 15:50, 17:30, 18:50, 20:50, 21:50**
- **Ultimul vânător de vrăjitoare, orele 20:40, 22:50**

CINEMA CITY GALLERIA

- **Bunul dinozaur -3D, orele 13:00, 15:20, 17:30, 19:45**
- **Crăiasa zăpezii -3D, orele 13:40, 15:30, 17:20**
- **Goosebumps -3D, orele 14:50, 19:00**
- **Haos de Crăciun, orele 14:40, 17:00, 19:20, 21:40**
- **Hotel Transilvania 2 -3D, ora 17:00**
- **Jocurile foamei: Revolta Partea a II-a -3D, orele 13:15, 14:20, 16:00, 17:10, 18:40, 20:00, 21:30, 22:50**
- **Podul spionilor, orele 15:00, 17:50, 20:40, 22:00**
- **Spectre, orele 14:10, 17:20, 19:10, 20:20, 22:10**
- **Ultimul vânător de vrăjitoare, ora 21:10**

LANSARE DE CARTE

- **„Aradul şi planeta balonului oval”,** semnată de regretatul profesor Tiberiu Ţiganu (vineri, 27 noiembrie, ora 17, la Hotelul „Coandi”)

TEATRE

TEATRUL DE MARIONETE

- **„Gulliver în Ţara Lilliput”** - PREMIERA. Regia: Cristian Mitescu; Scenografia: Eugenia Tărăşescu Jianu; Muzica: Dan Bălan (duminică, 29 noiembrie, ora 11.00)

VERNISAJ

- **„Meeting Point - Arad Bienala Internaţională de Pictură, Grafică şi Sculptură 2015”** (vineri, 27 noiembrie, ora 17:00, în incinta Galeriei Naţionale de Artă „Delta”)
- **„Retrospectiva”,** expoziţie personală de fotografie Filip Rotaru (miercuri, 2 decembrie, ora 18.00, în Sala Clio a Complexului Muzeal Arad)

Bienala Internaţională la „Delta”

Asociaţia „Filiala Arad a Uniunii Artiştilor Plastici din România” vă invită să luaţi parte la vernisajul expoziţiei „Meeting Point - Arad Bienala Internaţională de Pictură, Grafică şi Sculptură 2015”, care va avea loc vineri, 27 noiembrie, ora 17:00, al Galeria Naţională de Artă „Delta”. Vor fi prezentate lucrări realizate de peste 100 de artişti plastici din ţară şi din Ungaria. FOTO: FAN

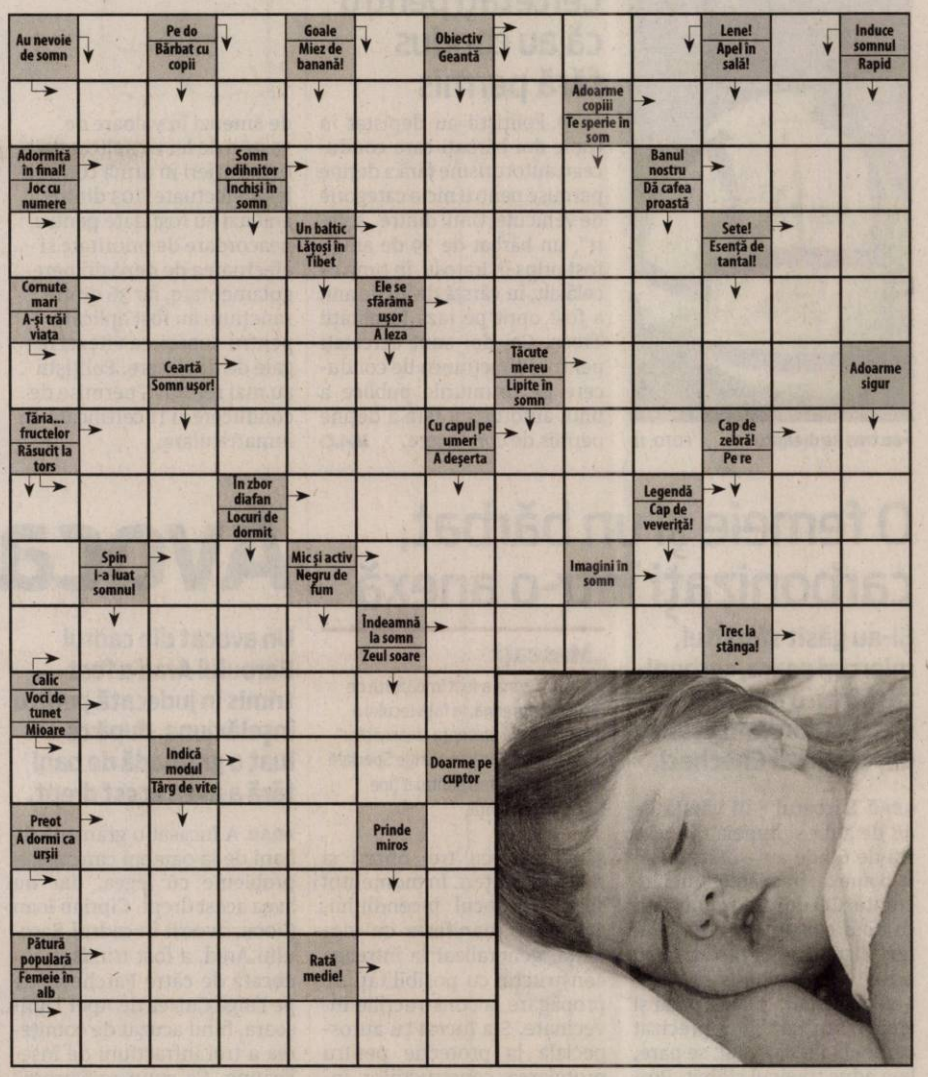

EXPOZIŢII

- **GALERIILE DE ARTĂ „DELTA”:**
- **Expoziţia „Simpozionului internaţional de pictură” şi „Simpozionului internaţional de sculptură”** (9-17)

GALERIA DE ARTĂ „ALFA” (B-dul Revoluţiei, nr. 90): • **„Târg de artă”** (9-17)

- **SALA CLIO** (str. Horea, nr. 8):
- **Retrospectiva FotoClubPro** (9-17)
- **COMPLEXUL MUZEAL ARAD** (Palatul Cultural, Piaţa G. Enescu 1): • **„Arheologia arădeană de-a lungul vremii”;** • **„Reptile vii”** (intrarea dinspre Parcul copiilor); • **„Un duel vizual”,** expoziţia artiştilor fotografi Dan N. Buruleanu şi Lucian Ionică din Timişoara (Sala Ştiinţele Naturii 2); • **Sunt obiect de muzeu, caut vizitator** (9-17)
- **MUZEUL DE ARTĂ ARAD** (str. Gh. Popa 2-4, et. II): • **„Grădina lui Efrem”,** expoziţie personală Angela Hanc (sala Ovidiu Maitec, orele 9-17)

SOLUŢIA INTEGRAMEI DIN NUMĂRUL PRECEDENT

L ■ M ■ F ■ BAI ■ A ■ MAMALIGA ■ ASIA ■ MAIONEZA ■ TAR ■ CANAR ■ MIERE ■ G ■ ID ■ DREN ■ IACI ■ CERC ■ ET ■ BO ■ HL ■ U ■ AUT ■ EOL ■ MIA ■ BC ■ TOP ■ POLEN ■ ATIPIC ■ NUCET ■ UNITA ■ AED ■ IZA ■ TP ■ ZAR ■ LA ■ CERT ■ LUT ■ TO ■ AUR ■ FAN ■ PAPARA ■ SITE ■ IS

AZI LA CINEMA CITY
ATRIUM

O comedie regizată de Jessie Nelson FOTO: FAN

„HAOS DE CRĂCIUN”

Când patru generaţii ale clanului Cooper se reunesc pentru celebrarea anuală a Ajunul Crăciunului, o serie de vizitatori neaşteptaţi şi evenimente improbabile transformă noaptea într-un haos, ceea ce îi duce spre o redescoperire surprinzătoare a legăturilor de familie şi a spiritului sărbătorii.

VĂ INVITĂM LA...
Voyages, voyages, în Marea Britanie

Vineri, 27 noiembrie, în cadrul proiectului Bibliotecii Judeţene „Alexandru D. Xenopol”.

O călătorie interesantă FOTO: FAN

ARAD. O nouă călătorie imaginară va avea loc, vineri, la Biblioteca Judeţeană. De această dată vă veţi îndrepta spre Marea Britanie.

În componenţa sa intră patru ţări: Anglia, Scoţia, Ţara Galilor şi Irlanda de Nord. Capitala Regatului este oraşul Londra. Cele mai importante oraşe sunt Londra, Manchester, Birmingham.

Regatul Unit este o monarhie constituţională, actualul suveran fiind Regina Elisabeta a II-a.

Relieful constă, în majoritate, din coline joase, despărţite, de la nord la sud, de un lanţ de dealuri şi munţi (Cumbria, Munţii Penini). Râurile engleze majore sunt Tamisa, Severn, Trent şi Ouse. Regatul Unit este un centru comercial şi financiar de frunte al lumii. Turismul ocupă şi el un loc important, Regatul Unit fiind a şasea destinaţie turistică din lume. Limba primară de comunicare este engleza. Alte limbi locale folosite sunt limbile celtice: velşă (galeză), irlandeză, gaelică scoţiană, precum şi limba cornică.

În Regat se află două dintre cele mai vechi şi mai celebre universităţi ale lumii, Oxford şi Cambridge.

Dacă sunteţi gata de drum, sunteţi aşteptaţi, la Biblioteca Judeţeană, vineri, 27 noiembrie, la ora 17.00, unde vă aşteaptă ghizii Georgiana şi Victor Maria . JA-L.B.

AZI LA CINEMA CITY
GALLERIA

Un film cu Tom Hanks, Alan Alda, Mark Rylance FOTO: FAN

„PODUL SPIONILOR”

Podul la care se face referire titlul filmului este unul real, ce face legătura între periferia fostului Berlin de Vest şi centrul oraşului Postdam, aflat anterior sub controlul Germaniei de Est. A primit numele de „pod al spionilor” în ani '60, când serviciile secrete ale sovieticilor şi ale americanilor schimbau prizonieri în numita locaţie.

FILME ÎN WEEKEND LA TV

SÂMBĂTĂ

- **Hobbitul: Dezolarea lui Smaug (HBO, ora 20.00);**
- **Johnny English (DIGI FILM, ora 20.00);**
- **Salem Falls (EUFORIA, ora 20.00);**
- **Un mafiot la Hallywood (FILM CAFE, ora 20.00);**
- **Mercenarul (TVR 2, ora 20.10);**
- **Mama are un nou iubit (PRIMA, ora 20.15);**
- **Gloria (PRO CINEMA, ora 20.30);**
- **Avatar (PRO TV, ora 20.30);**
- **Pacientul englez (PARAMOUNT, ora 20.50);**
- **Mâna care împinge leagănul (DIVA, ora 21.00);**
- **Bărbaţi în negru 2 (AXN, ora 21.00);**
- **Cântecul elefantului (CINEMAX, ora 21.00);**
- **Taken 3: Teroare în L.A. (DIGI FILM, ora 21.25)**

DUMINICĂ

- **Machete: Ucigaş meseriaş (DIGI FILM, ora 20.00);**
- **Copilul păcatului (EUFORIA, ora 20.00);**
- **Hobbitul: Bătălia celor cinci oştiri (HBO, ora 20.00);**
- **Păcală (TVR 2, ora 20.10);**
- **Numele lui e „Mard” (NAŢIONAL, ora 20.15);**
- **Un alibi perfect (PRO CINEMA, ora 20.30);**
- **007: Coordonata Skyfall (PRO TV, ora 20.30);**
- **Marele Lebowski (PARAMOUNT, ora 21.00);**
- **Gardă de corp (AXN, ora 21.00);**
- **Adio, dar mai stau puţin (HBO COMEDY, ora 21.20);**
- **Profesorul trăsnit şi clanul Klump (TV 1000, ora 21.30);**
- **Peste noapte (DIVA, ora 22.00)**

CĂRŢI NOI ÎN LIBRĂRII

„CEL CARE MĂ AŞTEAPTĂ” DE PARINOUSH SANIEE

Povestea romanului este una emblematică pentru destinul femeilor din Iran. Evenimentele debutează în anul 1979, cu puţin timp înainte de revoluţia iraniana, şi se concentrează asupra vieţii unei femei obligate să se descurce singură, cu trei copii, într-un oraş dezbinat de conflicte politice şi religioase, aflat într-o permanentă stare de instabilitate şi nesiguranţă. La vârsta adolescenţei, protagonista romanului, Masumeh, se îndrăgosteşte de un tânăr. Deşi relaţia lor este inocentă – cei doi abia dacă îndrăznesc să schimbe câteva priviri –, iubirea îi este descoperită, iar ea ajunge să fie măritată cu forţa.

„SĂ UCIZI O PASĂRE CÂNTĂTOARE” DE HARPER LEE

Scout Finch este martoră la întâmplările dramatice declanşate într-un orăşel sudist atunci când un bărbat de culoare este acuzat că a violat o femeie albă. Tatăl naratoarei, Atticus, desemnat ca avocat al apărării, trebuie să ţină piept unor prejudecăţi până atunci latente şi, din acest moment, Scout şi fratele ei, Jem, sunt atraşi într-o succesiune rapidă de evenimente care le depăşesc înţelegerea. Pe timpul procesului, orăşelul decade treptat în grotesc şi violenţă, însă există oameni care nu se lasă contaminaţi de setea generală de răzbunare, iar Atticus Finch rămâne reperul moral care îi oferă lui Scout, şi totodată cititorilor, un punct de vedere empatic şi echilibrat.

JURNAL ARĂDEAN

I-au tras pe dreapta FOTO: JA

Cercetaţi pentru că au condus fără permis

ARAD. Poliţiştii au depistat în trafic doi bărbaţi care conduceau autoturisme fără a deţine permise pentru nicio categorie de vehicule. Unul dintre „şoferi", un bărbat de 39 de ani, a fost prins în Iratoşu, în timp ce celălalt, în vârstă de 46 de ani, a fost oprit pe raza localităţii Troaş. Cei doi sunt cercetaţi pentru infracţiunea de conducere pe drumurile publice a unui autoturism fără a deţine permis de conducere. **JA-I.C.**

139

de amenzi în valoare de 35.000 de lei au aplicat poliţiştii rutieri în urma controalelor efectuate. 103 dintre amenzi au fost date pentru neacordare de prioritate şi efectuarea de depăşiri neregulamentare, iar 36 dintre sancţiuni au fost aplicate pentru depăşirea vitezei legale de deplasare. Poliţiştii au mai reţinut 5 permise de conducere şi 11 certificate de înmatriculare.

Conducea sub influenţa băuturilor alcoolice

PÂNCOTA. A condus fără permis şi având o alcoolemie de 1,16 mg/l alcool pur în aerul expirat. Este vorba despre un bărbat, de 63 de ani, care a fost tras pe dreapta de poliţişti în Pâncota. „Poliţiştii au depistat în trafic pe raza localităţii Pâncota, un bărbat în vârstă de 63 de ani, în timp ce conducea un motociclu fără a deţine permis de conducere şi având o alcoolemie de 1,16 mg/l alcool pur în aerul expirat. Conform procedurii, s-a dispus recoltarea de probe biologice în vederea stabilirii cu exactitate a alcoolemiei", au declarat reprezentanţii Inspectoratului de Poliţie Judeţean Arad. Pe numele bărbatului a fost întocmit un dosar de cercetare penală sub aspectul săvârşirii infracţiunilor de conducere pe drumurile publice a unui vehicul fără a deţine permis de conducere şi sub influenţa alcoolului. **JA-I.C.**

Nu a trecut testul FOTO: FAN

O femeie şi un bărbat, carbonizaţi într-o anexă

Şi-au găsit sfârşitul, miercuri seara, carbonizaţi, într-o anexă de pe strada Giordano Bruno, din cartierul Checheci.

ARAD. Bărbatul - în vârstă de 48 de ani - şi femeia - în vârstă de 60 de ani - stăteau într-o anexă, în spatele unei locuinţe. Cei doi erau cunoscuţi ca fiind consumatori de băuturi alcoolice. „Practic, beau orice" - ne-au spus cei care i-au cunoscut - „Beau până şi alcool sanitar", au precizat oamenii, iar alcoolul, se pare, le-a adus tragicul sfârşit. Proprietara casei le-a dat voie celor doi să locuiască în spate, adică în anexă. Mai mult, proprietara a fost prima soţie a bărbatului care a murit în incendiu. Bărbatul avea trei copii. Anexa nu era racordată la reţeaua de energie electrică şi nu exista sursă de încălzire, aşa ca presupunerea - despre ceea ce ar fi putut declanşa incendiul - este că cei doi, ameţiţi de aburii alcoolului, au adormit cu ţigara aprinsă. La sosire, echipajul din cadrul Detaşamentul de Pompieri Arad i-au găsit pe cei doi.

Incendiul a fost violent

„Detaşamentul de Pompieri Arad a intervenit cu două autospeciale de stingere cu apă şi spumă, cu trei ofiţeri şi nouă subofiţeri. În momentul sosirii la locul incendiului, acesta se manifesta cu violenţă, generalizat la întreaga construcţie cu posibilităţi de propagare la construcţiile învecinate. S-a lucrat cu autospeciala la protecţie pentru protejarea construcţiilor învecinate şi cu o linie de pe cealaltă autospecială la stingere. În urma cercetării şi recunoaşterii făcute s-au găsit două cadavre carbonizate în interiorul anexei cu rol de locuinţă, cadavrele fiind acoperite de mai multe haine. De asemenea, în toată zona s-au găsit materiale uşor inflamabile: haine, canapele şi material lemnos, din care era construită şi anexa, fără pereţi despărţitori din zid de cărămidă sau din beton", a declarat căpitanul George Pleşca, purtătorul de cuvânt al ISU Arad. Pompierii au stabilit, în urma cercetărilor efectuate, că incendiul ar fi pornit de la o ţigară lăsată aprinsă sau de la o lumânare aprinsă. **JA-I.C.**

„Mascaţi"

Pentru că zona a fost împânzită de locuitorii din zonă, la faţa locului a fost solicitată prezenţa „mascaţilor" de la Serviciul de Intervenţie Specială din cadrul IPJ Arad pentru a ţine curioşii la distanţă.

Incendiul a izbucnit la o anexă situată în curtea unei case FOTO: I.C.

Avocat trimis în judecată

Un avocat din cadrul Baroului Arad a fost trimis în judecată pentru înşelăciune, după ce a luat o grămadă de bani fără a avea acest drept.

ARAD. A încasat o grămadă de bani de la oameni care aveau probleme cu legea, dar nu avea acest drept. Ciprian Ioan Ciocu, avocat în cadrul Baroului Arad, a fost trimis în judecată de către Parchetul de pe lângă Curtea de Apel Timişoara, fiind acuzat de comiterea a trei infracţiuni de înşelăciune. Ce spun procurorii? „Inculpatul Ciocu Ciprian-Ioan, în calitate de avocat în cadrul Baroului Arad, a fost angajat de o parte civilă pentru formularea şi susţinerea unei plângeri împotriva unui proces-verbal de contravenţie, încasând, cu titlu de onorariu, suma de 230 lei. Inculpatul nu i-a adus la cunoştinţă părţii civile faptul că are suspendat dreptul de a exercita profesia, nu a redactat şi nu a promovat nicio cerere în justiţie, inducând-o astfel în eroare şi cauzându-i un prejudiciu în sumă de 2.730 lei, reprezentând contravaloarea onorariului de avocat (230 lei) şi a amenzii contravenţionale plătite (2.500 lei)". Mai pe scurt, avocatul a luat bani, dar nu a făcut niciun demers în instanţă. Mai mult, nici măcar nu avea dreptul de a profesa.

Ciprian Ioan Ciocu a fost trimis în judecată FOTO: FACEBOOK

Alte două înşelăciuni

Procurorii explică şi modul în care au fost comise şi celelalte două infracţiuni de înşelăciune. „În lunile noiembrie 2014, decembrie 2014 şi ianuarie 2015, inculpatul Ciocu Ciprian-Ioan, în aceeaşi calitate, a primit în trei tranşe suma de 22.400 euro de la o parte civilă care l-a angajat pentru formularea şi susţinerea unei cereri de revizuire penală şi a unei cereri de întrerupere a executării pedepsei închisorii. Inculpatul nu i-a adus la cunoştinţă părţii civile faptul că are suspendat dreptul de a exercita profesia, nu a redactat şi nu a promovat nici o cerere în justiţie, i-a prezentat înscrisuri plăsmuite pentru a dovedi destinaţia aparentă a sumelor de bani plătite, inducând-o astfel în eroare şi cauzându-i un prejudiciu în sumă de 22.400 euro, reprezentând contravaloarea sumei achitate. În luna ianuarie 2015, inculpatul Ciocu Ciprian-Ioan a fost angajat de o parte civilă pentru formularea şi susţinerea unei cereri de liberare condiţionată la o instanţa de judecată din Arad, încasând cu titlu de onorariu suma de 1.500 euro. Inculpatul nu i-a adus la cunoştinţă părţii civile faptul că are suspendat dreptul de a exercita profesia, nu a redactat şi nu a promovat nici o cerere în justiţie, inducând-o astfel în eroare şi cauzându-i un prejudiciu în sumă de 1500 euro, reprezentând contravaloarea sumei plătite", spun anchetatorii. Ciocu a folosit aceeaşi metodă şi în aceste două cazuri, adică a încasat banii, dar nici măcar nu a depus documente la instanţă.

La judecată

Procurorii au finalizat rechizitoriul şi l-au trimis instanţei, aşa că Ciprian Ioan Ciocu a fost trimis în judecată, dosarul aflându-se pe rolul Curţii de Apel Timişoara.

ALIN GHERASIM
alin.gherasim@russmedia.ro

Microbuz şi TIR, accident pe autostradă

ARAD. Accident rutier pe autostrada Arad-Nădlac, joi seara, cu 3 kilometri înainte de Punctul de Trecere a Frontierei Nădlac. Din primele informaţii pe care le deţinem, un microbuz de transport marfă a intrat în spatele unui TIR care staţiona pe banda de circulaţie. În urma impactului, conducătorul microbuzului a rămas încarcerat. Astfel, la locul accidentul au fost trimise un echipaj de descarcerare de la Detaşamentul de Pompieri Arad, două autospeciale SMURD de la Arad şi Nădlac şi o autospecială a Serviciului Voluntar pentru Situaţii de Urgenţă Nădlac - în sprijin. Poliţiştii Biroului Autostrăzi Vest efectuează cercetări pentru a stabili cauzele producerii accidentului. **JA-I.C.**

Descarcerarea şi SMURD FOTO: FAN

Accident mortal la Juliţa

ARAD. Accident mortal joi, la amiază, pe drumul naţional 7, la intersecţia cu drumul ce duce spre Juliţa. Un bărbat care se afla la volanul unei Dacia Logan a decedat după ce maşina sa a intrat în coliziune cu un autocamion de 7,5 tone care transporta frigidere. Cadavrul bărbatului a rămas blocat în autoturism în urma impactului, astfel că pentru scoaterea trupului neînsufleţit din maşină a fost trimis un echipaj de descarcerare şi o autospecială de la Bârzava - în sprijin. Şoferul autocamionului a scăpat nevătămat, el fiind cel care a anunţat accidentul la numărul de urgenţă 112. „Din primele cercetări efectuate la faţa locului s-a stabilit că un bărbat de 50 de ani din judeţul Hunedoara, în timp ce conducea un autoturism pe DN 7, la intrarea în localitatea Juliţa, într-o curbă periculoasă la dreapta, pe fondul neadaptării vitezei la un carosabil umed, a pierdut controlul de deplasare pătrunzând pe contrasens şi a intrat în coliziune cu o autoutilitară condusă regulamentar din sensul opus de un bărbat în vârstă de 47 de ani. În urma accidentului, conducătorul autoturismului a decedat. Poliţiştii continuă cercetările", a declarat inspectorul de poliţie Lorena Pîrvulescu, purtătorul de cuvânt al IPJ Arad. **JA-I.C.**

ANAF nu restituie taxe pe internet

ARAD. E grea viaţă chiar şi pentru cei de la ANAF. Ultima păţanie a fost repede urmată de o atenţionare ANAF. Mai exact, de un avertisment din partea Agenţiei Naţionale de Administrare Fiscală către contribuabilii cu privire la existenţa unui site prin intermediul căruia contribuabililor li se cer date personale, inclusiv numărul cardului bancar, în vederea restituirii unei taxe. Reprezentanţii ANAF precizează că „site-ul http://www.taxe-anf.com nu aparţine instituţiei şi roagă contribuabilii să nu completeze formularul pus la dispoziţie pe site-ul http://www.taxe-anf.com/", se specifică în comunicat.

Sport

„Avem o ofertă clară de la Steaua. O analizăm, poate apar şi altele"

Alexandru Meszar, manager general UTA BD

17

este ora de start a meciului de baschet feminin dintre CS Baschet Arad şi Universitatea Cluj Napoca II, programat astăzi în cadrul etapei cu numărul 4 din Liga I (divizia secundă). Disputa - un preambul al duelului de sâmbătă al formaţiilor din aceleaşi oraşe ce joacă în Liga Naţională - are loc la Sala Sporturilor „Victoria".

Ultimul duel al anului pentru handbaliste

ARAD. Fără succes înregistrat după disputarea a nouă partide, handbalistele de la ACS „Avram Iancu" Arad au duminică ultima şansă de a „sparge gheaţa" în acest an. Adversara arădencelor, ce au minus două puncte în ierarhie, este Sepsi Sf. Gheorghe, ocupanta locului 8 în seria de vest a ligii secunde, cu 9 puncte. Partida se desfăşoară la Sala Polivalentă, de la ora 18, fiind oficiată de timişorenii Durnea şi Toaca. **JA-D.L.**

Burlă, tot mai aproape de Steaua! Man, spre Bologna

ARAD. Managerul general de la UTA, Alexandru Meszar, are în mapă oferta Stelei, dar nu exclude să primească şi alte telefoane, ca de exemplu, de la Dinamo.

Steaua s-a mişcat mult mai repede decât Dinamo şi a trimis celor de la UTA Bătrâna Doamnă o ofertă concretă pentru juniorul Bogdan Burlă. Deşi Mircea Rednic a fost cel care „l-a descoperit" pe jucător, Steaua a preluat din mers interesul pentru acesta şi - ştiind că Dinamo îl monitorizează deja - a trimis rapid o ofertă scrisă. De fapt, la meciul Unirea Tărlungeni - UTA BD, antrenorul Stelei, Mirel Rădoi a fost la meci, la fel ca şi Mircea Rednic. De acolo a şi pornit reacţia Stelei, care - iată - s-a grăbit să facă o ofertă pentru tânărul jucător.

Bogdan Burlă FOTO: FAN

„Avem oferta celor de la Steaua pe masă, o analizăm. E posibil să primim şi o altă ofertă, poate mai bună, de la Dinamo, de exemplu. Se ştie că Mircea Rednic îl urmăreşte de mai multă vreme pe Burlă. Jucătorul nu e transferat încă, dar vă pot spune, ca date tehnice, că Steaua îl doreşte definitiv, iar perioada de transferuri începe în prima lună a anului viitor" - ne-a declarat Alexandru Meszar.

Interesant e şi faptul că juniorul Denis Man are o invitaţie de a merge la Bologna (locul 17 în Serie A), pentru a fi văzut de oficialii clubului, la câteva antrenamente şi jocuri de verificare. Conform conducerii UTA-ei, Man va pleca în probe, în Italia, luna viitoare.

Până atunci, însă, UTA joacă sâmbătă, ora 14, pe teren propriu, contra celor de la Olimpia Satu Mare. Elevii lui Roland Nagy vor încerca să-şi „lingă rănile" după deplasarea de la Mioveni. **JA-L.S.**

Datorii stinse la Şoimii!

„Cu cuţitul la os", pâncotanii au achitat datoriile către jucătorii care le făceau probleme la FRF.

După meciul bun cu Gaz Metan, pâncotanii merg la Caransebeş FOTO: FAN

PÂNCOTA. Până la urmă, lucrurile au reintrat în normal la Şoimii Pâncota. Localnicii nu au putut accepta ca echipa lor să dispară doar datorită unui management defectuos la club şi au luat atitudine. De fapt, chiar preşedintele Pavel Piroş spunea, la un moment dat, că Primăria va aloca 200.000 lei, iar conducerea clubului va rezolva problemele cu jucătorii care şi-au depus memorii la FRF.

Siteul FRF confirmă

Zis şi făcut, iar de ieri, Şoimii „pot respira fără a fi conectaţi la aparate". Era clar că primarul Retter nu se va lăsa şi - chiar dacă nu e de acord cu multe ce se întâmplă la club - va pune umărul la salvarea Şoimilor.

„Să fim atenţi"

Antrenorul Şoimilor, Ionuţ Popa, spune că niciun meci nu e câştigat dinainte. „Am depus un efort uriaş în meciul cu Gaz Metan, aşa că nu ne va fi deloc simplu la Caransebeş. Gazdele sunt în degringoladă, dar meciul nu-i dinainte câştigat. Să fim atenţi, că am putea fi surprinşi" - spune „Mister".

Pe siteul FRF a apărut deja faptul că diferendul clubului Şoimii Pâncota cu jucătorii Lung, Lengyel, Huţanu şi Vladu a fost stins, aceştia primindu-şi restanţele. Din câte se pare, e vorba de câte două salarii „pe cap de locuitor".

Merg la Caransebeş

După frumoasa victorie cu Gaz Metan Mediaş, Şoimii merg, sâmbătă, ora 11, la Caransebeş, în ultima deplasare a anului. Ionuţ Popa are ocazia, din nou, să mai câştige un meci, „gugulanii" fiind în derivă. Mai mult decât atât, FC Caransebeş nu şi-a rezolvat problemele financiare cu jucătorii ce au reclamat clubul la FRF, iar amenzile şi depunctarea curg la finalul fiecărei şedinţe a Comisiei de Disciplină.

De şapte etape, FC Caransebeş a pierdut toate meciurile, ultimul punct datând din etapa a IX-a, adică de pe data de 17 octombrie (1-1, la Tărlungeni). Aşadar, situaţia gazdelor nu e una fericită, aşa că pâncotanii au şansa să profite şi să mai adauge trei puncte la zestre (23).

LEO SFÂRA
leo.sfara@russmedia.ro

În faţa unui program infernal

ARAD. Euforia victoriei de la Trutnov, din Liga Europei Centrale, trebuie dată uitării, pentru că Univ Goldiş ICIM Arad se află în faţa unui program infernal până la finele anului, cu meciuri tot la trei zile, pigmentat cu deplasări lungi. „Balul" începe sâmbătă, ora 19, la Sala Sporturilor, unde fetele pregătite de Jose Araujo dau peste o „nucă tare" a Ligii Naţionale, Univ Cluj-Napoca, grupare întărită şi la capitolul jucătoare odată cu instalarea lui Dragan Petricevic pe banca tehnică.

Brankica Hadzovic şi coechiperele ei pornesc cu prima şansă, fie doar dacă ne uităm la liniile de clasament: Arad - 7 victorii şi 3 eşecuri vs Cluj - 5 succese şi 4 înfrângeri. „Nu va fi un joc uşor. Trebuie să fim atenţi, să nu avem parte de o surpriză neplăcută. Vreau să cred că fidelii noştrii suporteri vor fi lângă noi şi ne vor purta spre victorie" - spune Marcel Urban, preşedinteşe grupării arădene.

Brankica Hadzovic

Iubitorii sportului cu mingea la coş din oraşul nostru vor avea parte şi săptămâna viitoare de două regaluri sub panoul „Polivalentei" de pe malul Mureşului. Mai întâi, miercuri, cu Olimpia Braşov, în prima manşă a sferturilor Cupei României şi apoi, duminică, cu Kara Trutnov, în CEWL. **JA-D.S.**

Înfrângere pe „orezărie"

INEU. Pe un teren deplorabil, Victoria Craiova şi CS Ineu au arătat extrem de puţin fotbal într-un joc restanţă din cadrul etapei a 6-a a Ligii I la fotbal feminin. Oltencele au bifat un succes concludent, scor 5-1, reuşita ineuană fiind semnată de Alice Cociuba. Pentru CS Ineu au jucat: Măcelaru - Paven, Nicodin, I. Longa, Preală, A. Cociuba, Haida, Covaci, Cozac, A. Longa, Vamanu.

„Am jucat pe orezărie, mingea plutea în bălţi, dar până la urmă aceleaşi condiţii le-au avut şi gazdele. Am avut două fete noi, ne-a lipsit Iza Dragoş, iar portarul a apărat într-o mână timp de o repriză. Păcat de rezultat, dar mergem mai departe", spune antrenorul Cosmina Nicodin.

Pentru Haida et company urmează, duminică, ora 11, pe „centralul" ineuan o nouă dispută cu CFR Timişoara, liderul neînvins al Seriei a doua. Cât priveşte gruparea zărăndană, aceasta ocupă locul şapte, cu o zestre de opt puncte. **JA-D.S.**

Andrei Gag, în Top 10 al atletismului tricolor

BUCUREŞTI. Triplusaltistul Marian Oprea, medaliat cu bronz la CE de sală din acest an, a fost desemnat atletul anului 2015 în România de către Federaţia Română de Atletism, arădeanul Andrei Gag (aruncarea greutăţii) ocupând locul 6 în Top 10 ales de forul condus de Sandu Ion. Dintre performanţele reuşite de atletul cu dublă legitimare CSU Suceava - CSM Arad amintim: argint la Jocurile Mondiale Universitare, locul I la Campionatele Balcanice de seniori, loc 17 la Campionatele Mondiale şi un loc 2 la Campionatul European pe echipe Liga I. **JA-D.L.**

A 14-a strigare în Liga Desavoia

ARAD. Cel mai disputat campionat de mini-fotbal pe teren artificial dedicat amatorilor, Liga Desavoia, a ajuns la etapa cu numărul 14. Aşa cum v-am obişnuit, vă propunem cele mai interesante dueluri de la sfârşitul acestei săptămâni.

În Liga I, „cap de afiş" este jocul Uta 73-Gloria Bujac (duminică, ora 15,30). Din Liga 2, supunem atenţiei confruntările: Dortmund-Real Team (sâmbătă, ora 11,30) şi San Lorenzo - 5 Colţuri (sâmbătă, ora 14,30). În fine, Liga 3 programează două dispute cu implicaţii în lupta pentru promovarea în eşalonul superior: Ursus - Arad United (sâmbătă, ora 14,30) şi DIM Pârneava - Jokers (duminică, ora 13,30). Programul complet al etapei poate fi vizionat pe www.aradon.ro. **JA-D.S.**

Ultima întâlnire cu fanii

INEU. În penultima rundă a turului în Seria 4 a eşalonului fotbalistic cu numărul trei, CS Ineu are parte de un joc dificil, pe teren propriu (sâmbătă, ora 14), împotriva incomodei echipe CSM Lugoj. Băieţii lui Cristi Sculici vor să se despartă de fani, până la primăvară, cu un rezultat pozitiv, rămâne de văzut dacă şi vor reuşi acest lucru. Impresia bună lăsată runda trecută, la Cugir, e dătătoare de speranţe.

Cealaltă reprezentantă a fotbalului judeţean, Naţional Sebiş, stă în această rundă, datorită numărului impar de echipe. **JA-D.S.**

CLINICA STOMATOLOGICĂ ALFA CIO DENT
OFERĂ SERVICII DE:
- PEDODONŢIE
- IMPLANTOLOGIE
- ESTETICA FACIALĂ CU ACID HIALURONIC
- STOMATOLOGIE GENERALĂ
- ALBIRE DENTARĂ PROFESIONALĂ CU LAMPĂ UV

ÎN FIECARE LUNĂ PROMOŢII: PROMOŢIA LUNII NOIEMBRIE
3 IMPLANTE DENTARE +1 GRATUIT
VĂ AŞTEPTĂM LA ADRESA: Arad, Calea Aurel Vlaicu Nr. 159-161.
☎ 0357-801-800; 0785-223-522 (2138)

s.c. OK TEHNIC CONSULT s.r.l.
s.c. ORIGINAL TEHNIC SRL s.r.l
Prestează următoarele servicii:
- Operator RSVTI;
- Verificare supape de siguranţă pe stand mobil;
- Încercare la presiune hidraulică la rece;
- Cursuri de formare profesională în meseria de Stivuitorist;
- Stagiu de instruire periodica pentru stivuitoristi;
- Întocmire documentaţii de mediu/ raportari SIM.
0723 842 867; 0722 437 525; www.okt.ro (2334 - H 307695)

SC CENTRU MEDICAL DR NEAMŢIU
DERMATO-VENEROLOGIE
- Consultaţii gratuite cu bilet de trimitere
- Radiocauterizare
- Crioterapie
- Dermatoscopie
- Ionoforeză
- Dermato-cosmetologie
- Microdermaabraziune cu diamante
- IPL + RF + E-LIGHT
- Epilare progresiv definitivă
- Fotorerejuvenare
- Îndepărtare pete soare, vârstă, vascularizaţie inestetică
- Acnee vulgara, rozacee, cuperoză
Arad, str. Posada nr. 50 Tel. 0745-596-312. (8475 - H 794120)

JURNAL ARĂDEAN

LIGA CAMPIONILOR

Rezultate înregistrate miercuri:

Grupa A

Malmo FF – PSG 0-5 (0-2). Rabiot '3, Di Maria '14, '68, Ibrahimovici '50, Lucas Moura '82

Şahtior Donețk - Real Madrid 3-4 (0-1). Alex Teixeira '78 penalti, '88, Dentinho '83 / Cristiano Ronaldo '18, '70, Modrici '50, Carvajal '52

Grupa B

ŢSKA Moscova - VfL Wolfsburg 0-2 (0-0). Akinfeev '67 autogol, Schurrle '88

Manchester United - PSV Eindhoven 0-0

Grupa C

FC Astana - Benfica Lisabona 2-2 (2-1). Twumasi '19, Anicici '31 / Raul Jimenez '40, '72

Atletico Madrid - Galatasaray Istanbul 2-0 (1-0). Griezmann '13, '65

Grupa D

Juventus Torino - Manchester City 1-0 (1-0). Mandzukici '18

Borussia Monchengladbach - FC Sevilla 4-2 (1-0). Stindl '29, '83, Johnson '68, Raffael '78 / Vitolo '82, Banega '90+1 (penalti).

Şahtior s-a trezit târziu

Real Madrid a câştigat cu 4-3 duelul cu Şahtior Donețk.

Cristiano Ronaldo a marcat două goluri FOTO: EPA

FOTBAL. Tehnicianul Mircea Lucescu a declarat că echipa sa, Şahtior Donețk, s-a trezit abia în ultimele 20 de minute ale partidei cu Real Madrid, care s-a disputat, miercuri, în Liga Campionilor, perioadă în care ucrainenii au înscris de trei ori după ce adversarii au condus cu 4-0.

„11-12 greşeli"

„Singurele lucruri pozitive din acest meci sunt ultimele 20 de minute. Apariția lui Taison a dus parcă la trezirea tuturor jucătorilor de atac. Mi-a plăcut caracterul din ultimele 20 de minute: întreaga echipă s-a trezit. În general, s-a întâmplat aşa cum am spus ieri: am comis greşeli şi am marcat. Un gol foarte ridicol şi un al doilea la fel de prostesc. După acestea, Real Madrid a controlat jocul, bineînțeles, ei ştiu cum să o facă. Este păcat că uneori asemenea greşeli sunt făcute de jucători experimentați. Acesta a fost motivul înlocuirii lui Azevedo. El a contat numai în atac, din nefericire nu a ajutat deloc defensiva. Am decis să-l înlocuiesc cu Stepanenko, iar acesta s-a achitat bine de sarcini. Am adăugat încă un jucător de atac la mijloc, pe Dentinho. Normal, absențele lui Kucer şi Srna au afectat jocul. Dacă Real Madrid poate înlocui un jucător anume, nouă ne e mult mai dificil să o facem în cazul jucătorilor experimentați. Noi putem trimite pe teren numai jucători fără experiență în locul lor sau jucători cu experiență numai în campionatul ucrainean", a declarat Lucescu.

El i-a mai criticat pe Gladki şi pe portarul Piatov. „Din nefericire, Gladki nu este un jucător de contraatac. Doar dacă sunt spații se poate impune. Mă aşteptam să se mişte mai bine în față. În plus, să fii în ofsaid de patru sau cinci ori este anormal pentru un jucător ofensiv. Aşteptam mai mult de la Ferreyra, să sperăm că va reuşi să-şi demonstreze calitățile. Din nefericire, el a pierdut un an întreg şi nu ne ajută. Îl mai avem pe Eduardo, care se acomodează cu rolul de atacant central. Nici el nu este un jucător foarte rapid, deşi este mai activ în combinații, interacționând cu mijlocul. Nu aş vrea să spun ce jucători m-au nemulțumit, dar sunt câțiva. Nu pot înțelege erorile lui Piatov din meciurile cu echipele de top. Dacă le numărăm, ar fi cam 11-12 greşeli numai împotriva unor formații de top din Europa", a precizat Lucescu.

Nici Rakițki nu a scăpat de criticile tehnicanului român: „A jucat slab, nu ce ne aşteptam. A fost foarte nervos, le-a dat mingea adversarilor de vreo trei sau patru ori, a început apoi să gesticuleze, încercând să explice că nu are cui să dea balonul. Nu mai este un jucător tânăr, ci unul experimentat, atât la noi, cât şi la echipa națională. Aş vrea să se comporte ca un lider, fără ieşiri isterice".

Şahtior Donețk a fost învinsă pe teren propriu, cu scorul de 4-3 (1-0), de formația Real Madrid. Golurile învingătorilor au fost marcate de Cristiano Ronaldo '18, '70, Modrici '50 şi Carvajal '52, în timp ce gazdele au înscris de trei ori în zece minute, prin Alex Teixeira '78, penalti, '88 şi Dentinho '83.

SURSA: MEDIAFAX

Medalie de aur pentru Chițu

JUDO. Sportiva Andreea Chițu a câştigat medalia de aur a categoriei 52 kg la Grand Prix-ul de judo de la Jeju. În primul meci, Andreea Chițu a trecut de sportiva germană Ertl Maria, după care a învins-o pe Munkhbaatar Bundmaa din Mongolia. În semifinale, Chițu a întâlnit-o Priscilla Gneto din Franța, fosta campioană mondială din 2011 şi actuală medaliată cu bronz la Jocurile Olimpice din 2012. Andreea Chițu s-a impus prin ippon. Finala a fost câştigată tot prin ippon, adversara fiindu-i nipona Mako Uchio. La turneul din Coreea participă 421 de sportivi (237 masculin şi 184 feminin) din 70 de țări.

SURSA: MEDIAFAX

Andreea Chițu FOTO: FAN

Jesse Marsch FOTO: FAN

Antrenorul anului în MSL

FOTBAL. Tehnicianul echipei New York Red Bulls, Jesse Marsch, a fost ales antrenorul anului în liga profesionistă nord-americană de fotbal (MLS). Marsch, în vârstă de 42 de ani, l-a înlocuit la începutul sezonului pe Mike Petke şi a reuşit calificarea în play-off de pe primul loc al Conferinței de Est.

Americanul Jesse Marsch îi succede compatriotului său Ben Olsen (DC United), recompensat cu acest premiu în sezonul trecut.

New York Red Bulls a fost învinsă în prima manşă a finalei Conferinței de Est a MLS, în deplasare, cu scorul de 2-0, de formația Columbus Crew.

Mourinho este anti-Arsenal

FOTBAL. Tehnicianul echipei Chelsea, Jose Mourinho, a afirmat că şi-ar dori eliminarea formației Arsenal Londra, antrenată de Arsene Wenger, din faza grupelor Ligii Campionilor.

„Îmi doresc întodeauna calificarea echipelor engleze, dar Arsenal este într-o grupă în care un puşti prieten de-a meu (n.r. - Marco Silva, 38 de ani) este managerul lui Olympiacos şi ar fi fantastic pentru cariera puştiului să meargă mai departe. Aşa că trebuie să fiu cinstit şi să spun că miar plăcea ca Olympiacos să se califice, ținând cont că Bayern merge sigur mai departe", a declarat Mourinho, potrivit espn.co.uk.

Olympiacos şi Arsenal se vor întâlni, la Pireu, în ultima etapă a Grupei F. Pentru a accede în optimile de finală ale competiției, echipa lui Wenger are nevoie de o victorie la cel puțin două goluri sau de un succes cu o diferență de un gol şi un scor mai mare de 3-2. Nici Chelsea nu este încă sigură de calificarea în faza următoare, dar trupa lui Mourinho are şanse mai mari.

SURSA: MEDIAFAX

Jose Mourinho FOTO: EPA

Vrea ca Dinamo să confirme

FOTBAL. Fotbalistul echipei Dinamo, Harlem Gnohere a declarat că el şi colegii săi trebuie să obțină un rezultat bun în meciul cu FC Voluntari, după succesul cu scorul de 3-1 din jocul din etapa trecută, cu Steaua. „Trebuie să obținem un rezultat bun contra Voluntariului, după victoria din meciul cu Steaua. Mereu astfel de meciuri sunt periculoase, va trebui să facem ceva împotriva lor. Ei vor trata meciul cu seriozitate, la fel şi noi şi vom încerca să câştigăm", a spus Gnohere. Dinamo va întâlni FC Voluntari, luni, în etapa a XIX-a a Ligii I.

SURSA: MEDIAFAX

Harlem Gnohere FOTO: FAN

Falub l-a înlocuit pe Ţălnar

Adrian Falub FOTO: FAN

FOTBAL. Oficialii clubului Concordia Chiajna au anunțat că Adrian Falub este noul antrenor principal al echipei, după ce Cornel Țălnar şi-a reziliat pe cale amiabilă contractul.

Odată cu plecarea lui Țălnar, au părăsit gruparea ilfoveană şi colaboratorii acestuia, secunzii Laurențiu Diniță şi Radu Sărdescu, precum şi preparatorul fizic Constantin Niculae. Falub va fi ajutat la Concordia Chiajna de secunzii Marius Suller şi Gabriel Mărgărit, de antrenorul cu portarii Ioan Câmpean, iar Massimo Stalteri va fi preparator fizic.

Cornel Țălnar preluase echipa Concordia Chiajna la începutul lunii septembrie, după plecarea lui Maris Baciu. În Liga I, cu Țălnar pe bancă, formația ilfoveană a înregistrat o victorie, trei rezultate de egalitate şi cinci înfrângeri. În vârstă de 44 de ani, Adrian Falub a antrenat ultima dată echipa Universitatea Cluj. După 18 etape, Concordia Chiajna ocupă locul 12 în clasamentul Ligii I, cu 14 puncte, reuşind în acest sezon doar trei victorii şi cinci rezultate de egalitate. **SURSA: MEDIAFAX**

Gabriela Mărginean FOTO: FAN

Victorioase în Israel

BASCHET. Echipa națională de baschet feminin a României a învins în deplasare Israelul, cu scorul de 78-77 (34-42), în a doua partidă din grupa H a preliminariilor Campionatului European din 2017.

Marcatoarele echipei României au fost Pop 19 puncte, Mărginean 17, Paşcalău 14, Pârău 12, Irimia 11, Stoiedin 5, iar pentru Israel s-au remarcat Clark 27 puncte şi Doron 19.

În prima partidă din grupă, jucătoarele antrenate de Miroslav Popov au învins Bosnia, cu scorul de 67-65, astfel că după două partide conduc în clasament, cu 4 puncte.

Următorul meci al tricolorelor este cu Turcia, acasă, în 20 februarie 2016. Turneul final al CE va avea loc în Cehia.

Fost campion mondial împuşcat mortal în SUA

BOX. Fostul campion WBC, WBA şi IBF O'Neil „Supernova" Bell, în vârstă de 40 de ani, a fost împuşcat mortal, miercuri, în timpul unui jaf la coborârea dintr-un autobuz, la Atlanta, informează presa americană.

După miezul nopții, un polițist l-a găsit pe Bell întins la pământ, pe stradă, alături de un alt bărbat, care a fost de asemenea împuşcat, dar care a supraviețuit. Acesta din urmă a fost transportat la spital şi le-a povestit polițiştilor că au fost împuşcați în timp ce erau jefuiți când coborau din autobuz. Fostul boxer a decedat la locul atacului. Nicio persoană nu a fost arestată în acest caz încă, poliția fiind de părere că în acțiunea criminală au fost implicați doi atacatori.

Născut în Jamaica, Bell a devenit campion WBA, WBC şi IBF la categoria semigrea în 2006, după ce l-a învins, prin KO în repriza a zecea, pe francezul Jean-Marc Mormeck, la Madison Square Garden din New York. Mormeck şi-a luat revanşa anul următor, învingându-l la puncte pe Bell, la Levallois.

În Franța, Bell a fost foarte nemulțumit de decizia arbitrilor judecători de a-l declara în unanimitate câştigător pe adversarul său şi a încercat să se încaiere cu Mormeck la conferința de presă de după meci, fiind cu greu oprit de bodyguarzi.

Supranumit „Supernova", Bell a înregistrat în carieră 27 de victorii, 25 prin KO, de patru ori a încheiat la egalitate şi înregistrat o înfrângere. El a luptat ultima dată în decembrie 2011, când l-a învins pe Rico Cason, prin KO în repriza I. **SURSA: MEDIAFAX**

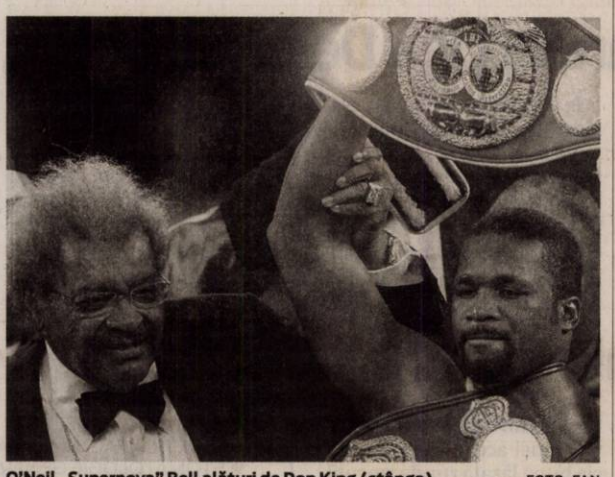

O'Neil „Supernova" Bell alături de Don King (stânga) FOTO: FAN

Boicot al echipelor ruseşti

FOTBAL. Şase echipe din Rusia şi-au anulat stagiile de pregătire prevăzute pentru această iarnă în Turcia, după ce armata turcă a doborât un avion de vânătoare rus.

Formațiile FK Rostov, Kuban Krasnodar, FC Krasnodar, Terek Groznîi, Mordovia Saransk şi Amkar Perm, toate din prima ligă, au anunțat că îşi anulează cantonamentele programate în această iarnă în Turcia.

În schimb, echipa Lokomotiv Moscova a precizat că va merge într-un stagiu de pregătire în sudul Turciei.

Armata turcă a doborât, marți dimineață, un avion de vânătoare rus, la frontiera Siriei cu Turcia. Ankara susține că avionul rus ar fi pătruns în spațiul aerian turc, în timp ce Moscova respinge acuzațiile.

SURSA: MEDIAFAX

SC CHEMIROL AGRO SRL

este unul dintre cei mai mari distribuitori de inputuri pentru agricultură pe piaţa din România .

SC CHEMIROL AGRO SRL

oferă produse exclusiviste precum biostimulatorul KELPAK, fungicide : EYETAK 450, TOLEDO 430 SC , adjuvantul ASYSTENT+. În acelaşi timp oferim clienţilor noştri la cel mai bun preţ o gamă largă de produse înregistrate de compania CHEMIROL AGRO cum ar fi gama de îngrăşăminte foliare: OPTI CEREALE, OPTI PORUMB şi NANO ACTIVE, erbicide: TRIMAX 50SG, GALMET 20SG, cât şi produse care conţin substanţe active standard larg utilizate, în curs de omologare precum : FLUROXIPIR,PROPICONAZOL,RIMSULFURON,CLORPIRIFOS, DELTAMETRIN care asigură o bună producţie finală cantitativă şi calitativă fermierilor.

PARTENER ŞI CONSILIER ÎN AGRICULTURĂ
CHEMIROL AGRO

Informaţii la ☎ 0257-288-100, e-mail : office@chemirol-agro.ro sau pe www.chemirol-agro.ro

(2320 - H 296574)

Proiect cofinanţat din Fondul Social European prin Programul Operaţional Sectorial Dezvoltarea Resurselor Umane 2007 - 2013. Investeşte în oameni!

Angajat sau antreprenor în mediul rural
Şansa ta de integrare pe piaţa muncii

RuralInterActiv

POSDRU / 135 / 5.2 / S / 128155

Începe o afacere şi vei fi propriul tău **şef!**

CONSILIERE GRATUITĂ PENTRU DEMARAREA UNEI AFACERI

Lasă teama unui nou început şi vino să pui în practică ideile tale!

VINO SĂ OBŢII GRATUIT

Servicii de consiliere pentru demararea de activităţi independente:

- Modele de afaceri de succes
- Modele de planuri de afaceri
- Întocmirea dosarului pentru înregistrarea firmei
- Identificare de surse de finanţare

DESCHIS pentru afaceri

Ne adresăm:
Şomerilor sau altor persoane fără contract de muncă, care nu urmează o formă de învăţământ, **care vor sa demareze o activitate independenta.**

Vino la centrul nostru de informare şi consiliere profesională din: **Arad, Bvd. Decebal, nr. 2, clădirea Proiect Arad, et. 2, cam. 217** sau ne poţi contacta la: ☎ **0733.507.978** sau @ **ruralinteractiv@romactiv.ro, persoană de contact Dumitru Popa**

www.facebook.com/Proiect.RuralInterActiv www.ruralinteractiv.ro

Parteneri: DBC, ANOFM Bacău, ANOFM Bihor, ANOFM Dâmboviţa, ANOFM Ilfov, ANOFM Mureş

(2478 - H 327029)

CAMBRIDGE ENGLISH Language Assessment
Authorised Centre

British Language Centre (Centrul BLC-UVVG)

OFERĂ

testări Cambridge şi module de pregătire

aferente **testelor Cambridge** (toate nivelele) la **cele mai mici preţuri** din ţară, într-un parteneriat unic cu **Universitatea Cambridge**, una din primele trei universităţi pe plan mondial, după cum arată topurile acreditate.

Centrul BLC-UVVG este singurul centru autorizat de Cambridge University din judeţul Arad, cu numarul de autorizare RO 067.

Examenele oferite sunt **paper-based** sau **computer-based**, cu o frecventa lunară.

Bdul Revoluţiei 85 - 87, Arad. ☎ 0734 22 56 22

(2248)

Vrei prăjituri de casă? şi nu ai timp să le pregăteşti...

LUBIANCO JUNIOR

îţi oferă cele mai gustoase PRĂJITURI DE CASĂ pe care le-ai mâncat vreodată!

Cele mai mici preţuri!!

tort - 35 lei/kg
prajituri asortate (12 sortimente) - 28 lei/kg
produse patiserie (6 sortimente) - 20 lei/kg

Ne puteţi găsi la adresa: Calea Radnei nr. 197
☎ 0726-799-206; 0720-852-382; 0257-217-119

Preluăm comenzi pentru orice fel de eveniment!

(2229 - H 296601)

Selin`S

Închiriez spaţiu de 400 mp pentru birouri/magazin/depozit.

☎ 0744 767 302

(2372 - H 296662)

SC DITRE INTERNATIONAL SRL

PRODUCATOR CANAPELE

ANGAJEAZA:

- ❑ confectionere la masina de cusut
- ❑ operatori calculator masina Pantograf, CNC in fabrica (masini taiat pal, burete, tesatura)
- ❑ tamplari, tapiteri
- ❑ muncitori necalificati
- ❑ operator prelucrare/validare date calculator
- ❑ secretara (abilitati de comunicare in limba italiana)

OFERIM:

- ❑ contract de munca pe perioada nedeterminata,
- ❑ salarii atractive,
- ❑ bonuri de masa,
- ❑ transport gratuit,
- ❑ analize la angajare gratuite.

Informatii la sediul firmei din Arad,Str. a-III-a,Zona Industriala Vest, Nr. 3, tel . 0257/216610,0257216611 intre orele 9-14 de luni pana vineri.

(2432 - H 320805)

SC ERGAD TECHNOLOGY SRL

Arad, str. Padurii nr. 24

FIRMA CU CAPITAL INTEGRAL ITALIAN CARE ACTIVEAZA IN DOMENIUL **INDUSTRIEI ELECTRONICE**

a n g a j e a z ă

MONTATORI SUBANSAMBLE

FEMEI SI BARBATI PENTRU MONTAREA COMPONENTELOR ELECTRONICE

SE OFERA:

- pachet salarial atractiv
- decontare transport tramvai
- tichete de masa din prima zi
- pregatire profesionala in conditii optime, la standarde internationale

TRIMITETI CV LA ADRESA:
otilia.dimeny@ergad.eu sau prin fax **0257-306-194** ; tel: **0257-206-247**

(2363 - H 313457)

SC ERGAD TECHNOLOGY SRL

Arad, str. Padurii nr. 24

FIRMA CU CAPITAL INTEGRAL ITALIAN CARE ACTIVEAZA IN DOMENIUL **INDUSTRIEI ELECTRONICE**

a n g a j e a z ă

TEHNICIENI ELECTRONIŞTI

PENTRU CONTROL ŞI REPARARE PLĂCI ELECTRONICE CU TEHNOLOGIA SMD ŞI MONTAREA COMPONENTELOR IN SMD

CERINTE:

- Experienta
- Cunoasterea si capacitatea de a citi schemele electronice;
- Capacitatea de a suda componentele SMD;
- Disponibilitate pentru deplasari in Italia.

Se vor specifica in curriculum vitae experientele de munca in domeniul electronicii

SE OFERA:

- pachet salarial atractiv (in functie de cunostinte acumulate)
- decontare transport tramvai
- tichete de masa din prima zi
- pregatire profesionala in Romania si Italia

TRIMITETI CV LA ADRESA:
otilia.dimeny@ergad.eu sau prin fax **0257-306-194** ; tel: **0257-206-247**

(2364 - H 313457)

CĂUTAŢI-NE
suntem **AUTORIZAŢI** să vă **PROTEJĂM LEMNUL,** textilele şi alte materiale, împotriva **FOCULUI,** cariilor, mucegaiului etc.

SC IGNISERV SRL – 0745 257 550
Tel./Fax: **0257 267 139**

(2302 - H 305423)

JURNAL ARĂDEAN

Dihorul Charlie, companion amuzant şi fără pretenţii

Coleg cu dihoriţa Maia, Charlie a ajuns în Oradea de la un crescător din Biharkeresztes.

ORADEA. Curios din fire, tăcut dar deloc liniştit, cu o mutriţă pe cât de dulce pe atât de diabolică, dihorul se insinuează pe nesimţite în viaţa orăşeanului, furând din afecţiunea rezervată câinilor sau pisicilor.

„Ăsta-i ăla care fură găinile bunică-tii", este prima reacţie a unei mame care trece cu cel mic pe lângă un dihor plimbat în lesă. Prezentarea făcută bestiei blănoase cu mişcări fluide arată cam care e nivelul de informare al publicului general faţă de acest nou animal de companie.

Faptul că în câteve minute blănosul se cuibăreşte în braţele copilului arată, pe de altă parte, că potenţialul de drăgălăşenie şi seducţie al dihorului este infinit.

Numitul Charlie ne-a vizitat, marţi, la redacţie adus de stăpânul său. „E foarte blând cu oamenii şi e obişnuit să se joace cu copiii. Nu muşcă şi e foarte curios", spune orădeanul. Omul îl ţine în casă şi spune că poate fi lăsat liber. Trebuie evitat contactul lui Charlie cu ghivecele de pământ, sau dezastrul săpăturii cu împroşcări masive de pământ este garantat. De asemenea, simte o atracţie distrugătoare şi pentru tastele calculatoarealor.

Acasă, Charlie are, drept companie, pe dihoriţa Maia, care a trebuit să îşi schimbe gazda.

„Maia era foarte drăgută. Mereu prezentă dacă găteam ceva, trebuia neapărat să guste orice era de mâncare. Obişnuia să facă provizii. La mult timp după ce ne-a părăsit am găsit locuri în care îşi ascunsese bunătăţile", povesteşte fosta sa stăpână.

Dihorul Charlie ne-a fost prezentat FOTO: C.DE.

Un dihor prin casă – măsuri necesare pentru siguranţă şi bună convieţuire

ORADEA. Dihorul de casă este subspecia îmblânzită a dihorului. În Statele Unite după câini şi pisici, dihorii sunt următoarele animale din punct de vedere numeric folosite ca animale de companie.

Dihorii dorm între 14 şi 18 ore pe zi, dar când sunt treji sunt foarte vioi explorând mereu ce e nou. Perioada cea mai activă a dihorilor este dimineaţa şi seara. Nu se recomandă ţinerea lor în cuşti din cauză că e dăunător sănătăţii lor. În afara casei dihorii trebuie supravegheaţi îndeaproape datorită faptului că se pot băga în canalizări, vizuini şi se pot pierde cu uşurinţă sau răni.

În casă, jocurile dihorilor sunt foarte asemănătoare cu ale pisicilor, se ascund şi aşteaptă să fie căutaţi, se joacă de-a vânatul iar muşcătura în timpul jocului este suavă. Animale muşcă doar în cazul când au suferit agresiuni din partea oamenilor, iar muşcătura este puternică datorită mandibulelor puternice. Jucăriile dedicate pisicilor sunt ideale şi în cazul dihorilor. Dihorii când sunt stresaţi, excitaţi sau bucuroşi realizează un dans caracterizat prin sărituri şi scoaterea unui sunet asemănător unui doc doc doc!.

Dihorii iubesc compania altor dihori precum şi cea a pisicilor.

Copiii mici trebuiesc supravegheaţi când intră în contactul cu dihorii, din cauză că îi pot strangula sau răni, iar aceştia reacţionând pot muşca sau zgâria puternic copilul.

Dihorii de casă au nevoie de unele îngrijiri speciale, precum tăierea ghearelor şi perierea blănii. Trebuie controlaţi de către veterinar şi vaccinaţi. De asemenea, este nevoie ca să le fie curăţate urechile cu un tampon de vată curată şi grijă pentru a nu adăuga nimic în canalul auditiv. Dihorii trebuie vaccinaţi împotriva bolii Carré şi a turbării. Dihorii au nevoie de 10-15 ore de întuneric pe zi pentru a absorbi melanina.

În prezenţa ghivecelor cu pământ, intră în febra săpăturilor necontrolate FOTO: C.GH.

„Disciplinarea": atârnat de ceafă, dihorul intră într-o stare de somnolenţă, cu ochii întredeschişi FOTO: C.GH.

10 motive pentru care trebuie sa ai un dihor ca animal de companie!

Deşi dihorii nu sunt pentru oricine, sunt animale de companie formidabile pentru stăpânul potrivit. Sunt foarte afectuoşi şi legaţi de stăpânul lor şi sunt foarte de jucauşi în perioada de activitate. Ce motive îţi oferim noi să te convingem:

1. Dihorii sunt draguti foc!
Cu mutrisoare dulci şi diabolice in acelasi timp, dihorii sunt adorabili, fara doar si poate.

2.Dihorii sunt foarte jucausi si curiosi.
Te vor distra cu siguranţă! Se joacă foarte frumos cu prietenii lor dihori, cu tine sau cu jucăriile lor preferate. Priveliştea pe care ţi-o oferă îţi va ridica starea de spirit! Este deja demonstrat faptul că un animal de companie este foarte benefic şi terapeutic, atât pentru adulţi, cât şi pentru copii.

3. Dihorii sunt sociabili, prietenoşi şi afectuoşi.
Este recomandat, deşi nu esenţial, să ai mai mult de unul. Doi sau chiar mai multi dihori vor creşte gradul de distracţie pentru stăpân, dar şi între ei. În ciuda faptului că au alţi semeni cu care să se joace dihoriceşte, nu vor renunţa la afecţiunea ta!

4.Dihorii sunt inteligenţi.
Conform unui studiu făcut în SUA, dihorii, nurcile şi sconcşii sunt mai inteligenţi decât pisicile. Sunt dresaţi şi folotiti dă către NASA în diverse operaţiuni militare şi nu numai.
Uimitor, nu? Cu toate acestea, nouă ne este greu să le întelegem acest tip de inteligenţă „sălbatică", de multe ori şi pentru că nu trecem peste anumite prejudecăţi de genul „este un animal mic, cu un creier mic". Eu am dezvoltat o groază de reflexe de cand am dihori, am învăţat să comunic cu ei pe limba lor şi suntem cei mai buni prieteni.

5.Dihorii sunt tăcuţi.
Nu latră, nu miaună! Uneori vocalizează atunci când sunt foarte fericiţi, speriaţi, răniţi sau când interactionează cu alţi dihori în teritoriu. Nu scot sunete nici măcar cand le este foame. Pe lângă asta, dorm aproape 20 de ore pe zi şi îşi ajustează programul de somn în funcţie de tine. Ce vrei mai mult de atât?

6.Dihorii sunt mici.
Deci nu au nevoie neaparat de cuşti enorme! Bineinteles, cu cat e mai mare, cu atât mai bine. Cuştile ideale pentru dihori sunt cele etajate (deci nici în acest caz nu ocupă mult loc). Au nevoie totuşi de timp liber afară din cuşca, pentru folosirea musculaturii, evitarea depresiilor şi joacă.

7.Dihorii sunt uşor de hrănit

8.Dihorii pot fi învăţaţi la lădiţă.
Poate ca nu cu aceeaşi şansă de reusită ca la pisici, adica 100%. Se mai întamplă accidente.

9.Dihorii nu trebuie neapărat scoşi la plimbare.
Acestia pot exersa pe langa tine, în casă. Desigur, dacă vrei, poţi să îi scoţi la plimbare, nu vor refuza! Mai ales dacă esti pus pe agăţat, garantat dihorul îţi aduce mai multe şanse

10. Dihorii au personalităţi distincte
Fiecare dihor este unic şi are personalitate proprie. Unii sunt mai independenţi, alţii mai afectuoşi, dar fiecare este un individ aparte şi trebuie tratat ca atare!

WWW.DIHORI.RO

Talon valabil până în 31 decembrie 2015

EVIDENŢIAZĂ-TE!

Text: **DATA apariţiei:**

Date personale:

Nume şi Prenume:

Telefon:

Buletin de identitate:

TALON + PREŢUL CATEGORIEI AFERENTE

Anunţurile se preiau zilnic, la ghişeu, până în ora 16[00], după această oră, se pot prelua doar prin intermediul sistemului online de preluare al anunţurilor disponibil pe www.jurnalaradean.ro . Anunţurile de mică publicitate din Jurnal Arădean se publică pe baza talonului din ziar
Redacţia nu îşi asumă responsabilitatea pentru conţinutul anunţurilor de mică publicitate!

JURNAL ARĂDEAN

S.C. SYLC CON TRANS S.R.L. ARAD
ANGAJEAZĂ:
ŞOFERI PROFESIONIŞTI
INFORMATII LA
tel. **0257-281-288**, depunerea CV-urilor la adresa: **Arad, str. Tudor Vladimirescu nr. 7**, fax: **0257-281-289** sau
e-mail: **office@ifr.ro** (2442 - H 322594)

MOL
ANGAJĂM FULL TIME
- lucrători comerciali
- casieri
- asistenţi platformă

în staţia Mol Vladimirescu.
☎ **0756-204-588** (2441 - H 322630)

Olimpia Travel
- NOU -
Acum transport persoane rute noi:
România – GERMANIA şi Germania - România
România – AUSTRIA şi Austria – România
de la destinaţie la destinaţie
La cele mai bune preţuri: începând de la **50 EUR**
☎ **0741-088-126** (2165 - H 281013)

Segafredo Zanetti ESPRESSO
ARAD
FĂ-ȚI ZIUA MAI DULCE, ORIUNDE AI FI!
TORTURILE SEGAFREDO POT FI SAVURATE ACUM ȘI LA PACHET
COMENZI
0731 881 199
B-dul Revoluției, colț cu Str. Clișca

59 LEI / KG
(2218)

Ofertă limitată 1+1
Siguranță în mișcare.
Amortizoare de origine Mercedes-Benz pentru autoturisme.

Campania se adresează tuturor autoturismelor Mercedes-Benz mai vechi de 4 ani, indiferent de model.
Perioada campaniei: 02 noiembrie 2015 – 31 ianuarie 2016.
AutoSchunn 0742.036.917 www.auto-schunn.ro Mercedes-Benz
A Daimler Brand
Auto Schunn - Centru Autorizat de Vânzări și Service Mercedes-Benz
Calea Radnei nr. 247, Arad; tel.: 0742.036.917; www.auto-schunn.ro
(2371 - H 296671)

DENinstal instalații termice și sanitare
ARAD, STR. PETRU RARES, NR. 73 / +40 728.111.102
ARAD, CALEA TIMIȘOAREI, NR. 50A / +40 759.012.656
WWW.DENINSTAL.RO
LA DENINSTAL CALITATEA CONTEAZĂ IAR PREȚURILE MICI FAC DIFERENȚA!!!
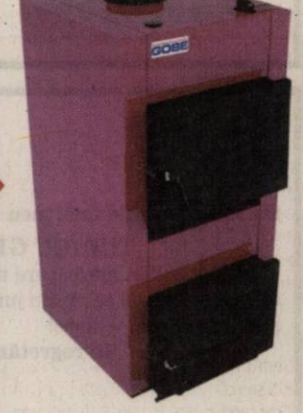
CAZAN OTEL COMBUSTIBIL SOLID 28 KW 2499,00 LEI TVA INCLUS
CAZAN OTEL COMBUSTIBIL SOLID 35KW 2499,00 LEI TVA INCLUS
CAZAN OTEL COMBUSTIBIL SOLID 45 KW 2899,00 LEI TVA INCLUS
*OFERTE IN LIMITA STOCULUI DISPONIBIL
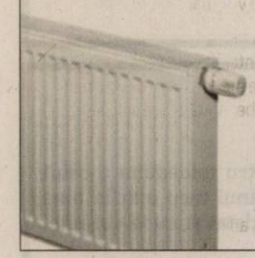
RADIATOARELE DIN OTEL D-EG EURAD (PRODUSE IN UNGARIA) 12 ANI GARANTIE!
INCEPAND DE LA **109,00 LEI**
(2234 - H 296615)

ANIVERSĂRI

Nimic din ce am putea scrie nu poate reda sentimentele faţă de tine, draga noastră,
SCRIDON IULIA MIOARA.
Aşa cum tu reuşeşti să ne bucuri viaţa cu zâmbetul şi inocenţa ta, cu sufletul tău sensibil şi minunat, aşa să zâmbeşti în fiecare zi.
Însă, duminică, 29 noiembrie, zâmbeşte mai mult.
E ziua ta de naştere, împlineşti 10 ani, ziua în care tu vei fi în centrul atenţiei.
LA MULŢI ANI!
Cei care te iubim

La mulţi ani cu sănătate, bucurii pentru 2015, nepoatelor, strănepoatelor, nepoţilor, strănepoţilor şi împlinirea tuturor dorinţelor de bine, succese în întreaga activitate.
Bunicii Socaciu

SC ERGAD TECHNOLOGY SRL
Arad, str. Padurii nr. 24
FIRMA CU CAPITAL INTEGRAL ITALIAN CARE ACTIVEAZA IN DOMENIUL **INDUSTRIEI ELECTRONICE**
a n g a j e a z ă
TEHNICIENI ELECTRONIŞTI
PENTRU CONTROL ŞI REPARARE PLĂCI ELECTRONICE CU TEHNOLOGIA SMD ŞI MONTAREA COMPONENTELOR IN SMD

CERINTE:
- Cunoasterea si capacitatea de a citi schemele electronice;
- Capacitatea de a suda componentele SMD;
- Disponibilitate pentru deplasari in Italia.

SE OFERA:
- pachet salarial atractiv (in functie de cunostinte acumulate)
- decontare transport tramvai
- tichete de masa din prima zi
- pregatire profesionala in Romania si Italia

TRIMITETI CV LA ADRESA:
otilia.dimeny@ergad.eu sau prin fax **0257-306-194** ; tel: **0257-206-247**
(2365 - H 2365)

LUCREAZĂ ÎN GERMANIA CA ÎNGRIJITOR/-OARE PERSOANE VÂRSTNICE!

GARANTĂM:
- Salarii atractive şi bonusuri;
- Un loc de muncă sigur şi 100% legal;
- Cursuri de limbă germană (perfecţionare);
- Cursuri de formare certificate;
- Contracte flexibile (1, 2, 3 luni).

OFERTĂ SPECIALĂ doar în perioada octombrie - decembrie Câştigă 1518 EURO net pe lună!*
PROMEDICA24
+40 316 301 555 promedica24.ro
* suma netă pentru furnizarea de servicii în Germania, pe o lună de zile, pentru cei care deţin o bună cunoaştere a limbii germane. Oferta valabilă până la data de 31.12.2015
(2152 - H 280998)

HARTL CREW ROMANIA hartlcrew
MEMBRA HARTL GROUP DIN AUSTRIA
cu sediul în Timişoara angajează
Şoferi TIR
CU ŞI FĂRĂ EXPERIENŢĂ PENTRU COMUNITATE
SE OFERĂ: training la angajare şi salarizare atractivă
Flota EURO6, camioane echipate complet şi dispeceri români.
CERINŢE: Permis cat. C+E, Buletin, Atestat, Card TAHO, Cazier Judiciar, Cazier Auto.
Aşteptăm CV-ul dumneavoastră şi restul documentelor la e-mail: **office@hartlcrew.com**. Mai multe informaţii la tel. **0256.433.282 / 0256.433.280.**
ORAR: L-V 09:00-13:00 şi 14:00-18:00. (2396 - H 305424)

ANIVERSĂRI

RADU BOGDAN LUCA
la a 8-a aniversare
îţi dorim multă sănătate, multe bucurii şi un călduros
„La mulţi ani!"
Cu drag Cristi, Vivi şi bunicii din Arad

Publicitate mare 0257/280.904

aradjob.ro

TRANSPORT GRATUIT ÎN MUNICIPIUL ARAD ŞI ORAŞUL PECICA

NOSFERATUM
SERVICII FUNERARE COMPLETE
Arad, str. Ghiba Birta nr. 26
Pecica, str. 2, vis-a-vis de POLIȚIE
Tel.: 0752 10 11 12
0357 80 48 38

❖ Sicrie de la 390 lei;
❖ ÎNMORMÂNTĂRI FĂRĂ BANI DOAR PE BAZA CUPONULUI DE PENSIE
❖ Consultanță permanentă, medic constatator
❖ Rezolvăm acte decedat: acte primărie, certificat de deces, adeverință înhumare, ajutor de deces, casa de pensii și C.A.R.P.
❖ PRELUĂM DECEDAȚII DE LA MORGĂ
❖ TRANSPORT intern și internațional
❖ Igienizare, cosmetizare, îmbălsămare, incinerarii, repatrieri, capac frigorific
❖ CAPELA CIMITIR ETERNITATEA (UTA) GRATIS!
❖ NOU! Gratuit oferim pentru pensionari, 50 colaci.
❖ DRICURI, LIMUZINE FUNERARE DE ÎNCHIRIAT atat pentru persoane fizice cat si juridice)

NON STOP
e-mail: nosferatumarad@yahoo.com
www.nosferatum.ro

PENTRU PRECOMANDĂ PRIMEȘTI PÂNĂ LA 500 LEI REDUCERE!
(2219 - H 750209)

Program mica publicitate:
B-dul Revoluției, nr. 81
luni-vineri: 8.00-18.00,
duminică: 9.00-13.00.

Un ultim omagiu pentru cel care a fost

GOGU MITRAN.

Sincere condoleanțe familiei îndoliate! Dumnezeu să-l odihnească în pace!

Ţuţu Săvulescu

Suntem alături de familia Ghebeleş, la decesul celui care ne-a fost naş,

GHEBELEŞ IOAN.

Dumnezeu să-l odihnească!

Fam. Cociuba

Cu durere în suflet şi cu amintiri frumoase ne luăm rămas bun de la

GHEBELEŞ IOAN

care a fost şi nu mai este! Suntem alături de familia îndoliată!

Fam. Pîrvu

DECESE

Cu nemărginită durere în suflet anunț plecarea în veşnicie după o lungă perioadă de suferință a soțului meu

BETEA DIMITRIE

Înmormântarea va avea loc azi, vineri 27 noiembrie, ora 12.00, de la capela cimitirului din Grădiste.

Nu te voi uita niciodată,
a ta soție, Florica Betea

Cu durere în suflet anunțăm decesul celui care a fost dragul nostru soț, tată, socru şi bunic,

TURICU GHEORGHE.

Priveghiul astăzi, 27 noiembrie 2015, ora 18:00, la Casa Funerară Kuki din Grădişte. Slujba de înmormântare va avea loc sâmbătă, 28 noiembrie 2015, ora 13:00, la Casa Funerară Kuki, iar înhumarea la Cimitirul Pomenirea.

Familia îndoliată

Cu profundă tristețe anunțăm încetarea din viață după o lungă suferință

la vârsta de 85 de ani a celei care a fost mătuşă,

BRANCADORO ECATERINA
(născută LAZĂR).

Înmormântarea va avea loc sâmbătă, 28 noiembrie 2015, ora 13,00 de la Casa Funerară Kuki-Cartier Grădişte.

Familia Corpaş Petru îndoliată

O inimă blândă a încetat să mai bată, un suflet generos s-a ridicat la cer, iar noi ne luăm rămas bun cu durere şi ochii plini de lacrimi de la cel care ne-a fost tată,

CONDEA IOAN.

Înmormântarea va avea loc în loc. Neagra astăzi, 27 noiembrie 2015, ora 13,00.

Te vom plânge mereu,
fiicele Felicia şi Camelia şi fiul Florin

SERVICII FUNERARE

IN MEMORIAM
NON STOP!
KUKI - servicii funerare complete
Producător de sicrie - oferă sicrie la preț de producător.
Pentru membrii C.A.R.P. transport gratuit atât în oraș, cât și în județ.
GRATUIT rezolvăm actele la spital, primărie, casa de pensii și C.A.R.P.
Transport intern și internațional ● Accesorii funerare.
Contact: Arad, Str. Mihai Eminescu nr. 4 (în curte), vis-a-vis de Cerbul Albastru.
Telefon: 0257/211929, mobil: 0723-343-964
www.inmemoriamkuki.com
Nou! Casă funerară - Strada Ștefan Ludwic Roth nr. 1 D, Grădişte
(N-7469928)

Cu adâncă durere în suflet anunțăm decesul celui ce a fost

BULBOACĂ DIMITRIE.

Dumnezeu să îl odihnească în pace! Înmormântarea va avea loc sâmbătă, 28 noiembrie 2015, ora 13:00 la Cimitirul Curtici.

Soţia Floare

Cu durere în suflet anunțăm decesul celui care a fost soț, tată, bunic,

SZANTO VASILE,
în vârstă de 75 ani.

Înmormântarea va avea loc astăzi, 27 noiembrie 2015, ora 14:00 la Cimitirul Pomenirea.

Familia îndurerată

CONDOLEANȚE

Suntem alături de colega noastră, doamna educatoare Floarea Marinca, în aceste momente dureroase pricinuite de pierderea tatălui. Un gând de mângâiere şi sincere condoleanțe!

Colectivul de cadre didactice de la Grădinița PP „Căsuța Piticilor"

Colectivul Clasei a VI-a A de la Colegiul Național Elena Ghiba Birta Arad, este alături de colega lor Olaru Ema în greaua pierdere pricinuită de decesul mamei. Dumnezeu să o odihnească!

Cu adâncă durere în suflet ne luăm rămas bun de la cel ce a fost tată şi socru,

BULBOACĂ DUMITRU.

Nu te vom uita niciodată.

Fiica Floarea cu ginerele Gheorghe

Rămânem cu amintiri frumoase şi durere în suflet când ne despărțim de cel ce a fost bunicul nostru

BULBOACĂ DIMITRIE.

Nepoții tăi Răzvan şi Anca nu te vor uita niciodată

Suntem alături de Florica Bulboacă şi familia Marinca, în aceste momente grele la despărțirea de cel ce a fost soț, tată şi bunic,

BULBOACĂ DUMITRU
din Curtici.

Dumnezeu să-l ierte şi să-l odihnească în pace!

Doina Betea şi fam. Rus din Şiria

Te-ai stins puțin câte puțin sub privirile noastre neputincioase, plecând prea devreme dintre noi. Azi nu mai eşti unde erai, dar vei fi întotdeauna în sufletele noastre. Dumnezeu să te odihnească în pace şi liniște, scumpa noastră colegă,

COSTĂCHESCU DORINA.

Suntem alături de familia îndoliată!

Colegii din cadrul Primăriei Comunei Conop

S-a stins din viață tatăl meu

TURICU GHEORGHE

– omul cu suflet mare, care m-a iubit şi mi-a fost neîncetat alături mie şi celor din jurul său. Odihneşte-te în pace şi Dumnezeu să te ierte!

Te regretăm: fiica Claudia cu familia

Moment dureros la pierderea pentru totdeauna a celui care de-a lungul vieții a fost sprijinul meu atât la bine cât şi la rău. Îți mulțumesc că ai existat şi nu te voi uita, soțul meu,

TURICU GHEORGHE.

Fie-ți țărâna uşoară!

Soţia Maria

SERVICII FUNERARE

CASĂ FUNERARĂ
str. COCORILOR nr. 27
(între cimitirele Eternitatea și Pomenirea)

OFERĂ:
- GRATUIT SĂLI DE PRIVEGHI (capele).
- SĂLI PENTRU POMENI, cu meniu la alegerea clientului.
- SICRIE și RESPETE produse de firma noastră, la PREȚ REDUS.
- GRATUIT pregătim dosarul pentru ridicarea ajutorului de înmormântare.

tel. 0728 690 120 / 0728 690 121
www.casafunerara-arad.ro
(795467)

Suntem alături de nora Felicia, în marea durere pricinuită de moartea tatălui ei,

CONDEA IOAN.

Dumnezeu să-l odihnească în pace!

Cuscrii: Cozma Gheorghe şi Ana

Suntem alături de colega noastră Felicia, în aceste momente grele pricinuite de trecerea la cele veşnice a tatălui drag,

CONDEA IOAN.

Dumnezeu să-l odihnească!

Conducerea S.C.J.U. Arad şi colegii

MULŢUMIRI

Aducem respectuoase mulţumiri IPS Părintelui Arhiepiscop dr. Timotei Seviciu, preoţilor, diaconilor şi cântăreţilor bisericeşti, care au înălţat rugăciuni pentru sufletul celui care a fost

cântăreţ de strană şi dirijor de cor,

COZMA GEORGE.

Aceleaşi călduroase mulţumiri rudelor, vecinilor, prietenilor, colegilor medici şi asistente de la Spitalul Judeţean şi Pneumologie, ca şi tuturor celor care, într-un număr impresionant, prin prezenţă, coroane şi condoleanţe ne-au fost alături la despărţirea de părintele nostru.

Fam. Dr. Cozma Fl.

Familia îndoliată: soţia, copiii ţin să mulţumească tuturor celor care l-au cunoscut şi apreciat pe cel care a fost

STANA IOAN (BADEA).

Odihneşte-te în pace!

COMEMORĂRI

Cu tristeţe, lacrimi pe obraz şi dorul în suflet, dar şi cu speranţa revederii în lumea de apoi, amintim că duminică, 29 noiembrie 2015 se împlinesc 5 ani de când ai plecat în veşnicie draga noastră fiică, nepoată şi verişoară,

JULAN ALINA IOANA

din Arad.

Fam. Măcean, fam. Julan, fam. Budi, fam. Costea şi fam. Gherase

Au trecut 6 săptămâni de când a plecat în veşnicie lăsând multă tristeţe în inimile noastre, cel care a fost iubitul nostru tată, bunic, socru, frate şi unchi,

ing. HENŢIU PETRU.

Bunul Dumnezeu să îl binecuvânteze şi să-i călăuzească sufletul în Împărăţia Sa cea veşnică! Ceremonia religioasă va avea loc sâmbătă, 28 noiembrie 2015, ora 11:00 la Catedrala Ortodoxă Veche Arad. Dumnezeu să-i dea odihnă veşnică! Nu te vom uita niciodată!

Familia îndoliată

Când se stinge o lumânare o aprinzi din nou, dar când o viaţă se stinge o plângi mereu. Ai fost parcă ieri printre noi, dar au trecut 40 de zile de când ai plecat,

OCHIŞ CRĂCIUN.

Lipsa ta mereu se simte/ Întristarea n-a încetat/ Dar în inimile noastre/ Vei trăi neîncetat.

Soţia Ochiş Maria, nepotul Ochiş Adrian

Anunţurile de deces se publică GRATUIT!

Acum şase ani au plecat prea devreme dintre noi pe drumul fără întoarcere

ing. FRENŢIU GHEORGHE MARIAN,

la vârsta de 49 ani,

fiu, frate, cumnat şi unchi

şi mama

FRENŢIU LIVIA (LILI),

la 77 ani, soţie,

mamă, bunică şi soacră. Alături de noi păstraţi-le o clipă de aducere aminte!

Familia adânc îndurerată

Readucem în memoria celor care au cunoscut-o că au trecut doi ani trişti şi plini de regrete şi lacrimi amare, multe rugăciuni înălţate la cer pentru cea care a fost draga noastră

MARINELA DOBROGEANU.

Rugăm pe Bunul Dumnezeu să-i aşeze sufletul în rândul celor drepţi şi plăcuţi Lui! Slujba de pomenire va avea loc sâmbătă, 28 noiembrie 2015, ora 8:00 la Biserica Romano-Catolică din Grădişte.

Familia

Tristă şi dureroasă aducere aminte pentru cel ce a plecat dintre noi acum 15 ani (27 noiembrie 2000),

prof. MILENTIE POPA.

Pentru dragostea cu care ne-ai înconjurat vei avea pururi un loc în inima noastră şi îţi vom păstra cea mai frumoasă amintire. Bunul Dumnezeu să-ţi odihnească sufletul în Împărăţia Sa!

Soţia şi familia

Cu tristeţe în suflet amintesc că pe data de 30 noiembrie se împlinesc 8 ani de când a plecat în veşnicie scumpul meu soţ,

prof.

IOAN BRAŞOVAN.

Eu te-am iubit, te voi iubi mereu, îţi voi păstra în amintire chipul tău frumos aşa cum ţi-ai dorit. Dumnezeu să te odihnească în pace!

Soţia Cheti Braşovan

Slujba de pomenire la cinci ani de la pierderea dragei noastre mamă şi bunică,

RIEDER ANA

născută TURZA

va avea loc joi, 3 decembrie după-masa la ora 5, la Biserica Romano-Catolică Centru.

Fiica şi nepotul îndureraţi, Mária şi Gábor László

Mâine, 28 noiembrie 2015 se împlinesc 10 ani de când nu mai eşti printre noi, iubita noastră soţie şi mamă,

MARIA MORAR.

Nu te vom uita niciodată. Bunul Dumnezeu să te odihnească în pace!

Soţul Teodor şi fiica Cortiza

Dacă mă aflam printre voi, astăzi, 27 noiembrie 2015...

profesor inginer

NELUŢU HUŢ.

Aş vrea să vin dac-aş putea, să-ţi dăruiesc de aici buchetul meu mare de stele. Plângând de-acolo le priveşti şi ştii că-s una dintre ele. Veghez cu dor asupra ta şi văd durerea ce te-apasă, să nu mai plângi, că voi veni şi te voi lua cu mine-acasă. Atunci durerea-ţi ia sfârşit şi liniştea ne-o vom găsi. În lumea-n care te voi duce nimic nu ne va despărţi.

Să crezi la fel ca-ntotdeauna în ceea ce îţi spun, pentru că... dragostea suferă toate, dragostea toate le crede, toate le nădăjduieşte, dragostea nu cade niciodată, iubita mea soţie Carmen

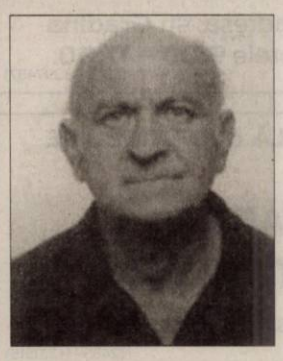

Au trecut 5 ani de când ne-ai părăsit, însă ştim că ne veghezi de sus din ceruri. Vom păstra mereu în suflet amintirea celui care a fost

MOLNAR ANDREI.

Soţia, fiul, fiica cu familiile şi nepoţii

DRAGHIŞA,

de 20 de ani, pe 28 noiembrie, ai plecat la Dumnezeu şi chiar singură m-ai lăsat. Şi tatica

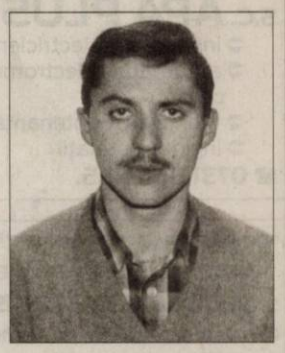

MIŞA

de o lună a venit la tine.

DRAGHIŞA PETCOV

19.06.1973 – 28.11.1995

din Satu-Mare (Secusigiu)

m-aţi lăsat îndurerată chiar de sărbători. Voi toţi sunteţi împreună şi bunica

RUJIŢA

a plecat acum 4 luni.

Dumnezeu să vă odihnească în pace pe toţi cei mai dragi mie! Sunteţi acolo sus şi mă veţi veghea.

Mamiţa Checa îndoliată şi pe veci în negru îmbrăcată din Satu-Mare, Secusigiu

În 29 noiembrie 2015 se împlinesc 13 ani de când a plecat dintre noi, o soţie, o mamă, o bunică iubitoare,

ELENA VEGHEŞ.

Cu pioşenie, fiul Călin şi soţul Vasile, îl roagă pe Bunul Dumnezeu, să o odihnească în pace

Au trecut 5 ani de când îl regretăm şi-l plângem pe iubitul nostru

MAN IOSIF

pentru bunătatea şi generozitatea sufletului său. Nu-l vom uita niciodată. Dumnezeu să-l odihnească în pace!

Îndurerata soţie Ela, fiica Erika şi ginerele Remo

O amintire duioasă bunului nostru vecin

MAN IOSIF

la cinci ani de la dispariţie. Dumnezeu să-l odihnească în pace!

Fam. Podavka J.

Publicitate: 0257/210.775

Transformă nemulţumirea în siguranţă!
ARTEX SCM
SOCIETATE CU TRADIŢIE ÎN DOMENIUL TEXTIL,

ANGAJEAZĂ

- **CONFECŢIONERI ÎMBRACĂMINTE sau PERSOANE CUNOSCĂTOARE DE MESERIE pentru cusut;**
- **MAIŞTRII şi TEHNOLOGI în pregatirea producţiei.**

OFERIM: *climat de lucru european; *salarii motivate în acord individual şi regie; *tichete de masă; *primă de transport - prezenţă; *premii; *un singur schimb; *asistenţă medicală.

Angajările se fac pe bază de probă de lucru.
DETALII: telefon: 0357- 408275; 0357- 408276
(875705)

SC PAB ROMANIA SRL ANGAJEAZĂ:

- **Lăcătuşi confecţii metalice**
- **Sudori (MIG-MAG)**
- **Vopsitori industriali**
- **Stivuitorişti**
- **Electrician întreţinere**

INFORMAŢII:
☎ **0747-021-276** şi la adresa: str **Gradina Postei nr 1**, Micalaca, orele **9:00 – 17:00.**
(2318 - H 297487)

SOCIETATE COMERCIALĂ de DISTRIBUŢIE ANGAJEAZĂ

CONTABIL/
OPERATOR DATE

CV-URILE SE TRIMIT LA ADRESA DE E-MAIL:
cosmin.matis@panebo.ro (2435 - H 321515)

S.C. APA PLUS 97 S.R.L. angajează:

- instalatori, electricieni, sudori, tinichigii
- automatişti,electromecanici, operator buldoexcavator
- tehnician mentenanţă mecanică
- inginer instalaţii

☎ **0731 660 855.** (2476 - H 326300)

SOCIETATE COMERCIALA ANGAJEAZĂ

PERSONAL CALIFICAT IN MESERIA DE **MACARAGIST**
ŞI **BULDOEXCAVATORIST** ÎN CONDIŢII AVANTAJOASE
CV-urile se depun pe adresa : amahousesal@yahoo.com,
fax: 0257-219-550; tel. 0357-100-051; 0722-333-289 (2452 - H 323304)

Subscrisa **ACTIV GRUP IPURL**, cu sediul în Arad, str.Tribunul Buteanu, nr.1, ap.1, în calitate de lichidator judiciar al **S.C. SALUTE AMBIENTE S.R.L** cu sediul în Arad, str. Str. BARBU LAUTARU nr. 37 ARAD, jud. Arad C.U.I. 16307169, J02 /602 /2004, debitor în dosarul 9535/108/2013 pe rol la Tribunalul Arad, anunţă:

- vânzarea la licitaţie publică, conform prevederilor Legii 85/2006, a autoturism m1 Volkswagen Passat Variant, caroseria AC BREAK tipul 3BG/SEAVBX01, nr. omologare ac111p1811c95e3/2003,nr. identificare wvwzzz3bz3e153530,nr. inmatriculare AR 70 PRO CIV E 914697 17-05-2006, cu preţul de începere a licitaţiei stabilit **6.000 lei.**

Licitaţia va avea loc în data de **09.12.2015 ora 12⁰⁰**, la sediul ACTIV GRUP I.P.U.R.L. In caz de neadjudecare licitatia se va repeta, în aceleasi conditii în data de 16.12.2015, ora 12. Garanţia pentru înscrierea la licitaţie este de 10% din valoarea de pornire a fiecărui bun. Înscrierile şi achitarea garanţiei de participare la licitaţie se pot face până cu 1 ora înainte de începerea licitaţiei. Regulamentul de organizare a licitaţiei si relaţii suplimentare se pot obtine la sediul ACTIV GRUP IPURL, tel/fax. 0257.214821, mobil 0744.697814, sau email activ_grup@yahoo.com. (2480 - H 327626)

Subscrisa **ACTIV GRUP IPURL**, cu sediul în Arad, str.Tribunul Buteanu, nr.1, ap.1, în calitate de lichidator judiciar al **S.C. SALUTE AMBIENTE S.R.L** cu sediul în Arad, str. Str. BARBU LAUTARU nr. 37 ARAD, jud. Arad C.U.I. 16307169, J02 /602 /2004, debitor în dosarul 9535/108/2013 pe rol la Tribunalul Arad, anunţă:

- vânzarea la licitaţie publică, conform prevederilor Legii 85/2006, a autoturism m1 Volkswagen Passat Variant, caroseria AC BREAK tipul 3BG/SEAVBX01, nr. omologare ac111p1811c95e3/2003,nr. identificare wvwzzz3bz3e153530,nr. inmatriculare AR 70 PRO CIV E 914697 17-05-2006, cu preţul de începere a licitaţiei stabilit **6.000 lei.**

Licitaţia va avea loc în data de **09.12.2015 ora 12⁰⁰**, la sediul ACTIV GRUP I.P.U.R.L. In caz de neadjudecare licitatia se va repeta, în aceleasi conditii în data de 16.12.2015, ora 12. Garanţia pentru înscrierea la licitaţie este de 10% din valoarea de pornire a fiecărui bun. Înscrierile şi achitarea garanţiei de participare la licitaţie se pot face până cu 1 ora înainte de începerea licitaţiei. Regulamentul de organizare a licitaţiei si relaţii suplimentare se pot obtine la sediul ACTIV GRUP IPURL, tel/fax. 0257.214821, mobil 0744.697814, sau email activ_grup@yahoo.com. (2481 - H 327626)

GARSONIERE

- **Cumpăr garsonieră,** apartament 1 cameră, banii jos, 0755.483.216, 0746.055.126. 117416

AP.1 CAMERĂ

- **Persoană fizică** cumpăr apartament 1 cameră sau garsonieră. Telefon 0745.252.729. 320808
- **Vând apartament** 1 cameră+ dependinţe, zona Vlaicu, negociabil, 0357/425741, 0770.348.681. 307053
- **Vând apartament** 1 cameră, central, parter, 52 mp, amenajat, termotecă, preţ 25.500 Euro. Telefon 0744.849.390. 323277

AP.2 CAMERE-ARAD

- **Cumpărăm apartament** 2- 3 camere, garsoniere. PLATA PE LOC!!! 0744.849.390. 842293
- **Cumpăr apartament** 2 camere, ultracentral, etaj 1- 2. Banii jos, ☎0735.140.691. 323298
- **Cumpăr apartament** 2- 3 camere, plata pe loc, 0746.055.126, 0724.512.512. 117418
- **Vând apartament** zona Vlaicu, 2 camere, etaj 2/4, 45 mp, mobilat, dotat, utilat, renovat. Preţ 31.500 Euro. Telefon 0744.555.443 Real Investments 324896
- **Vând apartament** 2 camere, Fortuna, central, etaj I, 23.000 Euro, negociabil. Telefon 0730.188.299. 316423
- **Vând apartament** zona Piaţa Avram Iancu, de 120 mp, etaj 1, 2 camere, posibilitate de garaj la parter, dotat, utilat, nerenovat, apă, gaz, curent. Preţ 43.900 Euro. Telefo 324907

AP.2 CAMERE-JUDEŢUL ARAD

- **Vând apartament** 2 camere Lipova mobilate. Telefon 0757.598.955. 317337

AP.3 CAMERE-ARAD

- **Vând apartament** zona Alfa, etaj 2, 3 camere, dotat, utilat, nemobilat, termopan, uşă blindată. Preţ 41.500 Euro. Telefon 0744.555.443 Real Investments 324901
- **Vând apartament** zona Micălaca 300, 3 camere, etaj 4/4, 110 mp, dotat, utilat, termopan. Preţ 38.200 Euro. Telefon 0744.555.443 Real Investments 324903

AP.4 CAMERE-ARAD

- **Vând apartament** în faţă la stadionul Gloria, bloc în asociaţie, 4 camere, încălzire centrală pe gaz, etaj 4/4 la mansardă, lift. Preţ 115.000 Euro. Telefon 0744.555.443 Real Investments 324908

APARTAMENT LA CASĂ

- **Vând apartament** la casă solidă 1/1, 4 camere, 3 băi, proprietar la etaj, 1 vecin la parter, central, 0726.237.137. 327613

ANIVERSĂRI

De ziua ta, măicuţă dragă,
STELA COMLOŞAN,
îţi sărutăm cu respect mâinile care ne-au crescut, ne-au ocrotit şi ne-au mângâiat tristeţile şi-L rugăm pe Bunul Dumnezeu să-ţi dea o viaţă lungă şi o bătrâneţe liniştită şi fericită!
La mulţi ani!!
Copiii: Carmen şi Costel

Pentru magazinul din Arad, angajăm:

SELGROS CASH & CARRY

LUCRĂTORI COMERCIALI

Responsabilităţi:
-plasarea corespunzătoare a articolelor la raft
-informarea clienţilor referitor la sortimentul din raion
-asigurarea ordinii şi a curăţeniei la locul de muncă

CASIERE

Responsabilităţi:
-facturarea articolelor la casă
-încasarea corectă a numerarului
-asigurarea ordinii şi a curăţeniei la locul de muncă

Cerinţe:
-studii medii
-experienţă în domeniul comercial
-abilităţi de comunicare şi lucru în echipă
-orientare către client

Vă oferim:
-salariu atractiv
-sistem informatic performant şi logistică modernă
-oportunitatea unei cariere într-un concern internaţional

Dacă vă identificaţi cu profilul nostru, aşteptăm să trimiteţi un CV însoţit de o scrisoare de intenţie (specificând poziţia exactă pentru care candidaţi) şi o fotografie pe adresa:
SELGROS CASH & CARRY S.R.L.
În atenţia Departamentului de Resurse Umane Calea Radnei nr. 294,
Email: jobarad@selgros.ro , Tel: 0257/308.114, Fax: 0257/308.199
CV-urile se pot depune şi în magazin la Informaţii clienţi.
Numai candidaţii care îndeplinesc condiţiile cerute vor fi contactaţi!
(2412 - H 317048)

- **Vând ultracentral,** în imobil cu un etaj, 1 apartament 4 camere, dependinţe- 114 mp, 1 apartament- 1 cameră, bucătărie- 23 mp, 1 cameră 100 mp, demisol cu intrare din stradă, 2 garaje, teren 285 mp, ☎0722.349.048. 136030

CASE-ARAD

- **Vând casă** cu teren în Poltura, cu 20 camere, grupuri sanitare, dotată şi utilată nefinalizată. Preţ 420.000 Euro. Telefon 0744.555.443 Real Investments 324312
- **Vând casă** pe Cocorilor, casă formată din 2 spaţii comerciale şi o casă de locuit, utilităţi apă, gaz, curent, încălzire centrală. Preţ 94.200 Euro. Telefon 0744.555.443 Real Investments 324316
- **Vând casă** pe Goga, cu 6 camere, 2 băi, bucătărie, F.S. 18 ml. Preţ 129.000 euro. Telefon 0744.555.443 Real Investments 324284
- **Vând casă** pe Renaşterii, 4 camere, 2 băi, bucătărie, termopan, utilităţi la poartă. Preţ 78.000 Euro. Telefon 0744.555.443 Real Investments 324324
- **Vând casă** pe str. Ceahlău, SC 340 mp, dotată, utilată, încălzire pe lemne, gaz şi panouri solare, 7 camere, 3 băi, bucătărie, garaj. Preţ 199.000 euro. Telefon 0744.555.443 Real Investments 324298
- **Vând casă** pe str. Mircea Stănescu, D+P, la P- 5 camere, 3 băi, bucătărie, la D - spaţiu comercial, încălzire centrală pe gaz. Preţ 329.000 Euro. Telefon 0744.555.443 Real Investments 324888
- **Vând casă** pe str. Rusu Şirianu, 4 camere, 2 băi, bucătărie, terasă, curte, grădină, 2 garaje, încălzire centrală pe gaz. Preţ 99.000 euro neg. Telefon 0744.555.443 Real Investments 324203
- **Vând casă** în Arad, două camere, dependinţe, central, gaz, termotecă, [A:A0751.965.847. 316347
- **Vând casă** în Bujac , FS 25 ml, casă stil mediteranean, fără etaj, 4 camere, baie, bucătărie, terasă, încălzire pe gaz şi pe lemne. Preţ 129.000 Euro. Telefon 0744.555.443 Real Investments 324891
- **Vând casă** în Bujac. Preţ negociabil. Realaţii la tel. 0722.278.277. 291483
- **Vând casă** în Bujac, stil mediteranean, 4 camere, baie, bucătărie, terasă, încălzire pe gaz şi pe lemne. Preţ 129.000 Euro. Telefon 0744.555.443 Real Investments 324310
- **Vând casă** în cartier Westfield, 4 camere, 2 băi, bucătărie, dotată, utilată se vinde mobilată, încălzire centrală pe curent. Preţ 98.800 Euro. Telefon 0744.555.443 Real Investments 324883
- **Vând casă** în Grădişte, casă din 3 apartamente, fiecare: 2 camere, baie, bucătarie, dotată şi utilată, termopan, încălzire centrală pe gaz cât 324320
- **Vând casă** în zona Cartierul Funcţionarilor, D+P, D- apartament 2 camere, baie, bucătărie, parter înalt 2 camere, baie, bucătărie, hol, debara, garaj. Preţ 95.000 Euro. Telefon 0744.555.443 Real Investments 324303
- **Vând casă** în zona Subcetate, 4 camere,1 baie, bucătărie, dotată, utilată, renovată, termopan, centrală proprie pe gaz. Preţ: 135.000 Euro. Telefon 0744.555.443 Real Investments 324329
- **Vând casă** în zona Subcetate, 2 corpuri cu 5 camere, 3 băi, 2 bucătărie, dotată utilată, garaj, încălzire centrală pe gaz. Se vinde mobilată. Preţ 249.000 Euro. Telefon 0744.555.443 Real Investments 324336
- **Vând casă** str. Constituţiei, cu 4 camere, baie, bucătărie, garaj, curte, gradină, dotată- utilată, se vinde mobilată, încălzire centrală pe gaz. Preţ 139.000 Euro. Telefon 0744.555.443 Real Investments 324879
- **Vând casă** str. Griviţei, 3 camere, baie, bucătărie, curte, gradină, încălzire pe gaz în sobă de teracotă. Preţ: 67.000 Euro. Telefon 0744.555.443 Real Investments 324882
- **Vând casă** str. Zimbrului, 3 camere, hol, baie, cămară, bucătărie, curte, gradină, terasă, utilităţi apă, gaz, curent. Preţ 76.000 Euro. Telefon 0744.555.443 Real Investments 324829
- **Vând casă** zona Aradul Nou, teren de 450 mp, 5 camere, garaj, casă în roşu cu acoperiş. Preţ 44.900 Euro. Telefon 0744.555.443 Real Investments 324887
- **Vând casă** zona Cartierul Funcţionarilor, 8 camere, 4 băi, 3 bucătării, garaj pentru, curte, încalzire centrală pe gaz, dotat- utilat, se vinde nemobilată. Preţ: 260.000 Euro. Telefon 0744.555.443 Real Investments 324301
- **Vând casă** 5 camere, Micălaca, str.Zefir (pretabilă pentru două familii), amenajată, termotecă, 99.000 Eur, ☎0744.849.390. 322596
- **Vând casă,** str. Bârsei, SC 250 mp, 5 camere, 2 băi, bucătărie, curte, acces auto, încălzire pe gaz. Preţ 67.000 euro. Telefon 0744.555.443 Real Investments 324300
- **Vând casă,** zona Tabacovici, demisol şi parter terminate, mansardă la gri, parter 4 camere, 2 băi, bucătărie. Preţ 135.000 Euro. Telefon 0744.555.443 Real Investments 324881
- **Vând: casă** Arad, str. I.B. Deleanu nr. 8. Informaţii telefon 0763.961.900, 0256/ 447792, 0728.916.168. 206454
- **Vând casă** în Aradul Nou, strada Ficusului nr. 8, compusă din 6 camere, bucătărie, 2 băi, pivniţă, garaj. Preţ avantajos. Informaţii telefon: 0742.778.638. 248902
- **Vând: casă** str. Pelicanului nr. 16 Arad, toate utilităţile, negociabil. Informaţii telefon 0728.916.168, 0722.406.168, ☎0724.215.177. 206455

CASE-JUDEŢUL ARAD

- **Vând casă** cu etaj şi grădină 1484 mp în satul Cuvin, comuna Ghioroc. Informaţii tel. 0740.986.745. 320390
- **Vând casă** cu grădină şi pomi fructiferi în oraşul Ineu. Informaţii 0755.051.268. 299882
- **Vând casă** modestă, utilităţi, localitatea Şagu. Preţ 16.000 Eur, ☎0732.554.732. 327630
- **Vând casă** nouă în Mândruloc. Tel. 0741.976.179, 0744.565.554. 307133
- **Vând casă** Peregul Mare nr.246, 1620 mp, 2 camere, bucătărie, hol, fântână forată. Necesită reparaţii. Preţ negociabil 5.500 Eur, ☎0726.183.691. 316367
- **Vând casă** în Aluniş, preţ 28.000 Euro, negociabil, 0747.028.266. 327608
- **Vând casă** în com. Vinga nr. 1009/A jud. Arad şi cu credit bancar, 0257/460076, 0742.349.589. 273170
- **Vând casă+** teren + anexe, 1440 mp, Macea nr.399, ☎0745.581.019. 307054
- **Vând ieftin** casă, loc. Buhani nr. 56, com. Dezna, suprafaţa totală 880 mp, 0770.708.355. 277989

SPAŢII COM-ARAD

- **Vând spaţiu** comercial, central, 100 mp (cu vitrină), ☎0756.495.174. 327211

TERENURI LOCAL

- **Vând loc** de casă în Sânicolaul Mic. Tel. 0752.661.957. 307724
- **Vând loc** de casă 1.000 mp, Aradul- Nou, str. Stan Dragu. Informaţii: 0724.033.354. 322684
- **Vând teren** intravilan 730 mp, front stradal 30 m pe strada Petalelor (Cartierul Mureşel). Telefon 0746.003.352. 324003
- **Vând teren** 1.000 mp, str. Micşunelelor nr. 6, Cartier Subcetate Arad, front stradal 26,5 m şi 1 ha pământ- hadă, 0257/285020, 0726.651.030. 327615

TERENURI JUDEŢ

- **Vând teren** arabil, Pecica, 5 ha, întabulat, 5.000 Eur/ha, ☎0722.606.448. 327213
- **Vând 10** ha teren arabil, compact, cu CF, Felnac, ☎0747.039.593. 327605
- **Vând 2,5** ha teren în Şag- Arad, tarla 45, sola 265/8, întabulat, cu CF. Telefon 0745.884.914. 324182

TERENURI ALTE JUDEŢE

- **Vând teren** Battonya 3.116 mp, front stradal mare. Se pot construi trei case, în zonă centrală, cu toate utilităţile la stradă, preţ 3.500 Euro. Telefon 0766.690.481. 316351

IMOBILE CHIRII

- **Închiriez apartament** 2 camere, bucătărie, cămară, baie, decomandat, mobilat, B- dul Revoluţiei, zona gării, 0721.979.092. 315746
- **●Închiriez apartament** 2 camere, Fortuna, utilat, decomandat, 150 Eur, ☎0723.600.510. 320395
- **Închiriez apartament** două camere cu dependinţe, etaj 1. Telefon 0743.107.201. 320789
- **Închiriez apartament** 2 camere zona Vlaicu, proaspăt renovat, mobilat, etaj, parter, 0732.262.730, 0722.922.337. 323268
- **Închiriez apartament** 2 camere mobilate, zona 300, 0721.280.995. 324024
- **Închiriez apartament** 2 camere, centrală gaz, mobilat, utilat, ocupabil, ☎0744.315.889. 324162
- **Închiriez apartament** 1 cameră, Alfa, Condurăşilor, mobilat, ocupabil, ☎0744.315.889. 324164
- **Închiriez apartament** Piaţa Mică cu 200 lei, 0722.709.422, după 17,00. 327196
- **Închiriez apartament** 2 camere zona Fortuna. Tel. 0742.057.628. 327781
- **Închiriez garsonieră** în Micălaca, zona Miorita complect utilată, 0357/414537, 0770.167.200. 320791
- **Închiriez urgent** garsonieră mobilată, gaz, satelit, maşină spălat, frigider, ☎0751.382.017. 322918
- **Dau în** chirie 2 camere la casă, intrare separată pentru fete, lângă Kaufland, central, ☎0744.775.108. 298633
- **Închiriez casă** cu etaj (310 mp), zonă centrală. Ideal pentru sediu firmă. Tel: 0722.293738. 178297

SPAŢII COM-ARAD

- **Închiriez spaţiu** comercial, suprafaţă 150 mp (P+M), str.Poetului nr.11 A, ☎0742.412.379. 307764

OFERTE LOCURI DE MUNCĂ

- **Agenţie pariuri** angajează: operatori pariuri sportive, contabil evidenţă primară, 0724.061.066.
- **Angajez grafician,** Web designer şi croitoreasă pentru haine la comandă. Tel.: 0729.155.528.
- **Angajăm agenţi** de pază cu vârsta între 20- 40 ani, ☎0771.250.637.
- **Angajăm agent-** şofer distribuţie pâine din zona Fortuna. Tel. 0745.180.159.
- **Angajăm electricieni** cu experienţă+ permis de conducere, ☎0745.581.019.
- **Angajăm personal** pentru fast- food, bucătărie- vânzare, ☎0744.828.934.
- **Angajăm personal** pentru fabrică în ţară şi străinătate. Tel. 0257/272325.
- **Angajăm tineri** electricieni în Arad. Informaţii tel. 0257/219518, 0721.510.540. 323307
- **Angajăm vânzătoare** minimarket. Informaţii tel. 0747.111.183.
- **Angajez şoferi** profesionişti pentru camioane 7,5 tone transport internaţional, ☎0730.260.823.
- **Angajez lucrător** comercial în domeniul patiserie, covrigărie. Salariu atractiv, ☎0723.648.778.
- **Angajez vânzătoare** produse alimentare program 6- 4 ore, 0745.252.510, 0770.543.891.
- **Angajez zidar,** dulgher, faianţor cu experienţă. Cer seriozitate. Tel. 0744.176.200.
- **Caut femei** pentru îngrijit bătrâni în Germania. Telefon 004915143469061. 317358
- **Caut inginer** producţie piele, full - time, Şiria, Arad, ☎0257/384010.
- **Caut instalator** sanitar. Tel. 0747.193.002, str. Liviu Rebreanu nr. 59.
- **Fabrică de** mezeluri angajează vânzătoare experienţă în vânzare mezeluri/ carne, ☎0733.037.791.
- **Firmă angajează** şofer categ. D. Salar 2.000 Ron. Detalii: 0746.018.113.
- **Restaurant ultracentral** angajează ajutor bucătar, femeie pentru spălat vase, 0731.337.088.
- **S.C. angajează** şoferi cat. C, C+E, ☎0755.074.678, 0257/228550, e- mail: office@luar.ro
- **SC angajează** mecanici cu şi fără experienţă pentru remorci, ☎0731.345.486. 324047

PRESTĂRI SERVICII

- **Reparăm, tapiţăm** canapele, colţare, scaune, rolete, domiciliul clientului. Tel. 0724.208.683. 322686

CONSTRUCŢII

- **Acasă aduc** nisip, balast, sort, pământ, lemne, ridic moloz, 0747.206.371. 298626
- **Aduc balast,** nisip, piatră, lemne, ridic moloz, ☎0754.772.222. 307755
- **Ofertă 15%** pavaje, borduri, rigole, în limita stocului disponibil, Drumul Curticiului km4, 0724.391.074. 326887
- **Vând lemne** foc. Tel. 0752.661.957. 307729

AUTO ROMÂNEŞTI

- **Vând Dacia** papuc pick- up furgon, 4 uşi+dubiţă, 2005, motorină, 2.000 Eur, ☎0745.581.019. 307044

AUTO STRĂINE

- **Vând Opel** Astra, 2008, benzină, 4.500 Eur, ☎0745.581.019. 307045

RULOTE-REMORCI

- **●Vând DAF** autoutilitară 3,5 tone, motorină, 1989, 3.000 Eur/negociabil. Tel.0745.581.019. 307047

ELECTRONIC PLUS

- **Vindem/Reparăm electrocasnice** second, frigorifice, maşini spălat, uscătoare, aragaze, electrice, televizoare, anvelope, vitrine comerciale, termopane. Reducere pentru schimb, rate, Lipova. Tel. 0744.796.542. 830997

MOBIDOM

- **Vând canapea** extensibilă din piele ecologică, culoare crem, stare impecabilă: lungime- 2,35 cm (inclusiv mânere); pot dormi 2 pers, fără probleme, preţ 600 lei, 0733.783.107. 316399
- **Vând recameu** extensibil cu ladă, stare bună, pat masaj, 0276.237.127. 327611

POŞTA LUI CUPIDON

- **Văduv pensionar,** 68/175/83 doresc să cunosc femeie neoprotestantă pentru a ne uni destinele pe viitor, 0720.930.292. 327614

PIERDERI

- **Pierdut certificat** constatator nr. 38894/ 14.11.2015 eliberat de ONRC Arad pentru punctul de lucru str. Adam M. Guttenbrunn nr. 23 loc. Arad, aparţinând SC Ingrid SRL. Îl declar nul. 327154
- **Pierdut certificat** înregistrare SC Asistent Manager SRL J02/396/2004, certificat constatator nr. 10799/ 29.03.2006. 327159

LOCURI DE VECI

- **Vând 2** locuri de veci (ieftin) în Cimitirul Eternitatea. Telefon 0752.651.795, 0771.661.376. 299810

PLANTE-FLORI

- **Vând butaşi** înrădăcinaţi de zmeur şi mu elită. Telefon 0755.275.509. 298637
- **Vând 100** baloţi lucernă, diferite calităţi. Preţ negociabil, ☎0786.594.746. 297492

ANIMALE-PĂSĂRI DOMESTICE

- **Vând porc** gras. Tel. 0752.836.573. 327189
- **Vând porc** 110 kg, Grădişte. Tel. 0743.171.959. 322713
- **Vând porci** graşi. Tel. 0723.419.271. 322676
- **Vând 2** porci 6 lei/kg, 180 kg, ☎0747.028.266. 327606
- **Vând 200** oi rasa ţurcană. Preţ uşor negociabil. Tel. 0743.091.498. 307748
- **Vând 3** porci graşi de 130- 180 kg. Tel. 0722.688.346. 324330
- **Vând 3** porci graşi la 130 kg. Telefon 0757.301.423. 323997
- **Vând 3** porci 100- 110 kg/bucată, rasă carne. Tel. 0744.855.910. 322597
- **Vând 4** porci graşi şi purcei de 2 luni şi vietnamezi graşi. Tel. 0723.613.714. 323309
- **Vând 5** porci de carne 110- 130 kg. Informaţii tel. 0720.036.461. 320807
- **Vând 7** porci graşi de 140- 160 kg. Tel. 0742.290.806. 322641
- **Vând 7** porci graşi, între 120- 180 kg. Telefon 0740.479.758. 327209
- **Vând porci** de carne, între 100 şi 200 de kg bucata, la Semlac. Preţ 7 lei/kg. Tel: 0257.534.329. 323256

AFACERI

- **Meditatii online** mate mess/skype. Id. tudormth2004. Telefon: 0740229926. 260219

CITAŢII

- **Părâtul Kasa** Otto, ultim domiciliu Curtici, str. Vlad Ţepeş nr.26, este chemat în 18.01.2016, ora 8,30 la Judecătoria Arad, sala 145, în proces cu reclamanta Reti Bereczki Mihaela, pt. exercitarea autorităţii părinteşti şi locuinţa minorului, dosar nr. 13691/55/2015. 324055

DIVERSE

- **Cumpăr coarne** cerb, pene, cupru, alamă, fier, baterii, preţ bun, 0741.689.068. 307752
- **Cumpăr cositor,** nichel, videa, 3 vaci, 4 viţei pentru abator, pene, coarne cerb, ☎0741.134.368. 327625
- **Cumpăr pene** noi şi vechi. Tel. 0748.912.117. 327621
- **Cumpăr pene** vechi şi noi, cositor, neferoase, baterii. Tel. 0741.435.116. 315209
- **Cumpăr pene** vechi şi noi, cositor, neferoase, baterii. Telefon 0749.372.552. 327634
- **Vând ţuică** pere, prună 53 grade, 50l/ 18 lei, negociabil. Tel. ☎0744.579.810, 0257/ 372824. 321551
- **Vând cazane** ţuică, diferite mărimi, unul 250l, preţ avantajos, 0744.133.862. 299182
- **Vând mobilă** bucătărie 8 piese, microunde, masă extensibilă 12 persoane, 2 scaune tapiţate, 2 corpuri colţar, masă Topliţa, 2 fotolii cu măner lemn, congelator, o masă cu sticlă mică şi 8 baloţi vată minerală, 0744.516.250. 323990
- **Vând teracotă** nouă, aparat de slăbit, cătlan cu focar, 0727.122.361. 315763
- **Vând 2** căciuli de vulpe polară noi şi 2 covoare 2x3 m. Telefon 0357/418705. 327166
- **Vând gunoi** grajd, cumpăr pene noi şi vechi, ☎0748.912.117, 0741.134.368. 322615
- **Coafură centrală** (Podgoria) închiriază post coafură şi manichiură-pedichiură .Tel. 0745.462.995. 169695
- **Cumpăr piatră** cubică. Tel: 0723.557.115.

ARAD ONLINE
www.aradon.ro
o marcă russmedia

Au trecut 6 săptămâni de când scumpa noastră mamă şi bunică,

JEKEL CONSTANŢA

nu mai este printre noi. Slujba de pomenire va avea loc sâmbătă, 28 noiembrie 2015, ora 12:00 la Catedrala Ortodoxă Veche (Piaţa Mare).

Riki, Moni şi Patri

Au trecut 6 luni de când ne-am despărţit de o mamă, bunică, şi străbunică iubitoare,

ŢINTILĂ VOLUMIA.

Dumnezeu să o odihnească în pace! Parastasul şi slujba de pomenire va avea loc sâmbătă, 28 noiembrie, ora 11:00, la Catedrala Nouă de la Podgoria.

Familia

Cântecul clopotelor de jale ne însoţesc de când ai plecat în veşnicie, dragul nostru soţ, tată, bunic, frate, cumnat şi verişor,

dr. veterinar

SELEUŞAN DOREL.

Slujba de pomenire de un an se va ţine la data de 28 noiembrie 2015, ora 12:30 la Catedrala Ortodoxă Veche.

Familia îndurerată

Se împlineşte 1 an de la trecerea în veşnicie a dragului nostru fiu, frate, cumnat şi unchi,

ÖTVÖS ŞTEFAN.

Fie-i ţărâna uşoară!

Familia

Pioasă aducere aminte la trecerea a cinci ani de la plecarea în nefiinţă a soţului meu iubit,

OLEINIC LEONTE

din Vladimirescu.

O candelă aprinsă, multe lacrimi şi dor. Dumnezeu să te odihnească în pace! Nu te voi uita niciodată.

Soţia Catiţa

Mereu prezentă în gândurile noastre amintim că se împlinesc 6 săptămâni de când cea care a fost

BRANC CORNELIA MARIA

iubita noastră soţie, mamă, bunică şi străbunică a plecat de lângă noi. Dumnezeu să te odihnească în pace! Nu te vom uita niciodată. Parastasul şi slujba de pomenire vor avea loc sâmbătă, 28 noiembrie 2015, ora 16,00 la Biserica „Sfântul Andrei" din Micălaca zona 300.

Familia îndoliată

O lumânare aprinsă, lacrimi şi durere în sufletele noastre în 30 noiembrie 2015 când se împlinesc 6 luni de când ne-ai părăsit pentru totdeauna cel care ai fost

MOLDOVAN TRAIAN.

Odihnească-se în pace! Parastasul are loc sâmbătă, 28 noiembrie 2015 la ora 11:00 la Biserica Micălaca, lângă pod.

Familia îndoliată

Ziua de 29 noiembrie şi Sf. Nicolae vor rămâne în amintirea noastră pentru tine, iubitul nostru soţ şi tată,

NICU IOVĂNESCU.

În loc de La mulţi ani! îţi vom spune: Dumnezeu să-ţi dea odihnă veşnică!

Îndureraţi soţia Luci şi fiul Răzvan

În această toamnă târzie, când de ziua ta ai fi împlinit 47 de ani, iubitul nostru fiu

DĂNUŢ STANCA

trebuia să te îmbrăţişăm cu toată dragostea noastră şi să-ţi spunem „La mulţi ani!" cu nespusă tristeţe în suflete şi dor nemărginit de tine, paşii noştri ne poartă către acel loc plin de tăcere pentru a-ţi aduce multe flori udate cu lacrimile noastre. Te purtăm ne-ncetat în inima şi gândurile noastre şi te vom iubi mereu.

Mami şi tati

Cu aceeaşi durere în suflet comemorăm 7 respectiv 12 ani de la trecerea în eternitate a dragilor noştri părinţi şi bunici,

PELĂU MARGARETA

PELĂU TRAIAN

Dumnezeu să îi odihnească în pace!

Corina, Adrian, Monica, Ştefan

10 ani de aduceri aminte şi întrebări fără răspuns, 10 ani de durere în suflet şi amintiri de neuitat pentru cel care a fost

ing. MIHAI BUŢIU.

Chipul şi amintirea lui vor dăinui veşnic în inimile noastre. Fie ca Bunul Dumnezeu să-i vegheze sufletul şi să-i dea odihnă veşnică! Nu te vom uita niciodată.

Fam. Buţiu

Aprindem o lumânare şi aşezăm un buchet de amintiri dragi, gânduri de recunoştinţă şi lacrimi pe mormântul celui care a fost

HAICU TRAIAN.

În 28.11.2015 se împlinesc 2 ani de la despărţire. Dumnezeu să-l odihnească în pace. Parastasul va avea loc duminică, 29 noiembrie 2015, la ora 12:15 la Biserica Ortodoxă Şega ll- Vlaicu.

Soţia Lucia, fiul Lucian cu familia

Se împlinesc 40 de zile de când draga noastră mamă, bunică şi soacră,

CONDEA MARIA

a plecat dintre noi. Slujba de parastas va avea loc sâmbătă, 28 noiembrie 2015, ora 17:00 la Biserica din incinta Spitalului Judeţean Arad. Regretăm plecarea ta şi vei rămâne veşnic în sufletul nostru. Dumnezeu să te odihnească în pace!

Fiicele cu ginerii şi nepoatele

Timpul a trecut, durerea a rămas. Au trecut 11 ani de la trecerea în eternitate a celui care a fost soţ şi tată,

KULKA ALEXANDRU

din Şimand.

Amintirea lui ne va însoţi mereu. Dumnezeu să-l odihnească în pace!

Familia

O clipă de amintire pentru cei care l-au cunoscut pe cel ce a fost

TUCA IOAN.

Nu te vom uita niciodată. Parastasul de şase săptămâni va avea loc duminică, 29 noiembrie 2015, ora 11:30 la Biserica Ortodoxă Grădişte.

Familia Tomuţa

Aştern acum câteva rânduri/ Bunico n-ai să le citeşti/ Dar eu le port mereu în gânduri/ Fiindcă azi tu nu mai eşti./ E ceva care mă doare/ Şi-mi stoarce dintre pleoape rouă/ Că n-am putut să vin c-o floare/ Şi uite azi, că vin cu două. Au trecut 6 săptămâni de când cea care a fost mamă şi bunică,

HETEŞ CATIŢA

din Susag,

s-a ridicat la ceruri. Parastasul va avea loc duminică, 29 noiembrie 2015 în Susag.

Nepoata Larisa

Pios omagiu, o tristă amintire şi veşnică recunoştinţă la 6 săptămâni de la trecerea în nefiinţă a celui care a fost tată, frate, unchi şi bunic,

ŢIŢIRIGĂ ARON.

Dumnezeu să-l odihnească în pace!

Familia

Se împlineşte 1 an de când ai plecat de lângă noi draga noastră

DORINA TRIFA.

Parastasul şi slujba de pomenire vor avea loc sâmbătă, 28 noiembrie 2015, ora 11:30 la Biserica UTA.

Familia Trifa

Au trecut 5 ani de când cel care a fost soţ, tată şi bunic,

ŞOIMOŞAN GHEORGHE

din Covăsînţ,

a plecat dintre noi. Bunule nu te vom uita niciodată!

Familia

Anunţurile de deces se publică GRATUIT!

Câştigătorii primei ediţii FOTO: EPA

Concurs de sushi la Tokyo

TOKYO. Japonezul Jun Jibiki a câştigat prima ediţie a „Global Sushi Challenge", cel mai mare concurs internaţional pentru maeştrii acestui fel de mâncare din bucătăria japoneză, a cărui finală s-a desfăşurat la Tokyo, relatează EFE. Jibiki, chef al restaurantului Komazushi, a cucerit juriul cu tehnica sa, şlefuită pe parcursul a 27 de ani de activitate. Devenit numărul unu mondial în materie de sushi, japonezul a dat asigurări că va continua să-şi perfecţioneze tehnica. Premiul al doilea a recompensat creaţia lui King Meng Tan, de la restaurantul Hide Yamato din Singapore, iar premiul al treilea i-a revenit lui Takatoshi Toshi, de la Sushi Ran din SUA. Tradiţia s-a impus, într-o competiţie în care fiecare finalist „a adus elemente unice din propria ţară fără a uita să folosească tehnicile tradiţionale pentru a crea sushi", a subliniat juriul. Concursul s-a desfăşurat în două runde. În prima rundă, „Edomae Sushi Round", juriul a evaluat abilităţile participanţilor, iar în cea de-a doua, „Original Sushi Round", finaliştii şi-au dovedit creativitatea. Unii dintre aceştia proveneau din ţări ca Germania, Portugalia, Coreea de Sud. Sursa: Agerpres

Doboară record după record

WASHINGTON. Noul album semnat Adele, „25", continuă să doboare record după record, cunoscând nu doar cel mai puternic start înregistrat vreodată în SUA şi Canada, ci devenind şi cel mai vândut album în acest an în America de Nord. După ce s-a vândut în 2,8 milioane de copii în cinci zile de la lansare în SUA, noul album al interpretei britanice, care include balada „Hello", a fost cumpărat şi în 261.000 de exemplare în Canada, înregistrând astfel două recorduri, potrivit unei declaraţii făcute miercuri de compania Nielsen Music.

SURSA: AGERPRES

Scientologii atacaţi în Belgia

BRUXELLES. Ministerul Public bruxellez a cerut miercuri dizolvarea Bisericii Scientologice, judecată de peste o lună pentru fraudă şi extorcări în primul proces împotriva acestei organizaţii în Belgia. Un purtător de cuvânt al Bisericii Scientologice, Eric Roux, a reacţionat denunţând „un procuror inchizitorial care atacă filozofia religioasă a Bisericii". Procurorul a cerut dizolvarea Bisericii belgiene Scientologice, potrivit agenţiei Belga, precum şi pedepse cu închisoarea cu suspendare între şase şi 20 de luni împotriva acuzaţilor.

SURSA: AGERPRES

Mamă
Leoaica Rani se joacă într-un ţarc din Multan, Pakistan, cu puiul ei nou-născut. FOTO: EPA

Iniţial era musulmană

NEW YORK. Statuia Libertăţii din New York a fost creată iniţial pentru a reprezenta o femeie musulmană, se afirmă pe blogul revistei oficiale editate de Institutul Smithsonian din Statele Unite ale Americii.
Potrivit unui articol apărut pe blogul Smart News, publicaţie finanţată de Guvernul american, unul dintre creatorii Statuii Libertăţii şi-a găsit sursa de inspiraţie în monumentele din Egipt şi dorea, iniţial, să sculpteze o femeie musulmană din popor, purtând voalul tradiţional islamic, lângă Canalul de Suez. Designul iniţial a fost refăcut, iar statuia a devenit în cele din urmă colosul de inspiraţie romanică de astăzi, care reprezintă un simbol al libertăţii, amplasat în portul oraşului New York. Statuia Libertăţii a fost un cadou făcut de Franţa Statelor Unite în 1886, în semn de recunoaştere a prieteniei dintre cele două ţări.

Statuia Libertăţii FOTO: EPA

SURSA: MEDIAFAX

Paradă la New York

WASHINGTON. Milioane de turişti şi newyorkezi au fost prezenţi joi la New York, la celebra paradă de Thanksgiving la care autorităţile au luat măsuri de securitate sporite după atentatele de la Paris. Din 1924 parada marchează începutul sezonului sărbătorilor în Statele Unite. În acest an au fost peste 8.000 de participanţi veniţi din toată ţara - fanfare, dansatori, clovni, care alegorice şi celebrele baloane gigantice. După atentatele de la Paris, securitatea a fost întărită în oraş ca măsură de prevedere. În plus, după atacurile din Franţa, jihadişti ai grupării Statul Islamic au ameninţat într-un videoclip cel mai mare oraş american. Primarul şi şeful poliţiei au recomandat însă cetăţenilor să continue să ducă o viaţă normală, subliniind că nu există „ameninţare credibilă" la adresa oraşului. Anul acesta carele alegorice au fost dedicate ciocolatei, Sesame Street, foştilor preşedinţi americani sau lui Moş Crăciun.

Baloane de paradă FOTO: EPA

SURSA: AGERPRES

Dă în judecată Porsche

WASHINGTON. Paul William Walker III consideră că firma germană Porsche este vinovată de moartea fiului său, actorul Paul Walker.

Astfel, după fiica actorului, acesta dă în judecată compania constructoare de automobile pentru neglijenţă şi omucidere, scrie joi 20minutes.ch. Potrivit lui Paul William Walker III, maşina Porsche Carerra GT pe care o conducea actorul nu avea toate echipamentele de securitate necesare. În plângerea depusă miercuri, el adaugă că firma germană ştia că modelul avea probleme de stabilitate şi control. Compania Porsche nu a răspuns deocamdată la noua sesizare, firma declarând cu altă ocazie că actorul cunoştea riscurile legate de maşina lui şi că tragicul accident din 2013 a fost provocat de conducerea imprudentă şi viteza excesivă.

Tatăl lui Paul FOTO: FAN

SURSA. AGERPRES

Krisztina
Pasiunile ei sunt moda şi drumeţiile. FOTO: ADELA RUSU

www.aradon.ro
Mai multe poze cu Krisztina

Curcanul a fost salvat

De Ziua Recunoştinţei, Obama a graţiat un curcan şi a servit cina persoanelor fără adăpost.

WASHINGTON. Barack Obama a graţiat simbolic miercuri un curcan - fel de mâncare obligatoriu pe masa americanilor de Ziua Recunoştinţei -, tradiţie bine înrădăcinată la Casa Albă.

„America este la urma urmei ţara celei de-a doua şanse. Acest curcan şi-a câştigat dreptul să îşi trăiască confortabil restul vieţii", a spus preşedintele american în cadrul unei ceremonii organizate în grădinile Casei Albe. De fapt, curcanul a fost o frumoasă curcă albă, pe nume Abe, transmite AFP.

„Unii consideră această tradiţie puţin absurdă...Şi eu. Dar îmi place foarte mult această ocazie pentru că pot ura Americii o Zi a Recunoştinţei fericită", a adăugat Barack Obama.

A fost a 68-a ceremonie de acest tip la Casa Albă. Federaţia naţională a crescătorilor de curci oferă câte o pasăre preşedintelui din vremea lui Harry Truman, după al Doilea Război Mondial. Sărbătoare de familie prin excelenţă, Thanksgiving se celebrează în Statele Unite anual, în ultima zi de joi din luna noiembrie. Ea îşi are rădăcinile în primii ani ai colonizării, la începutul secolului al XVII-lea, când europenii recent instalaţi pe continentul american i-au mulţumit lui Dumnezeu, spune tradiţia, pentru abundenţa recoltelor şi ajutorul acordat de indieni.

Tradiţie de Thanksgiving FOTO: EPA

Serviţi de preşedinte FOTO: EPA

Serviţi la cină

Obama, după graţierea curcanului, a anunţat că el şi familia sa îi vor duce pe „unii dintre fraţii mai puţin norocoşi ai curcanului" pentru a fi serviţi la cina persoanelor fără adăpost şi a veteranilor de la Friendship Place Center Homeless din Washington.

„Nu este vorba doar de spiritul de a dărui în timpul acestei perioade de vacanţă, ci de obligaţia noastră naţională de a le asigura tuturor celor care slujesc şi se sacrifică pentru ţara noastră un loc pe care să-l numească ‚acasă'", a declarat Obama. „Administraţia mea consideră că aceasta este una dintre priorităţile noastre de top, să ne asigurăm că niciun veteran nu rămâne fără adăpost", a adăugat preşedintele. În timp ce Obama a fost responsabil cu servirea curcanului şi a sosului persoanelor de la centru, prima doamnă, Michelle Obama, le-a oferit acestora legume, iar Sasha şi Malia piure de cartofi şi umplutură cu afine.

Potrivit CNN, Friendship Place Center Homeless a primit un grant în valoare de 3,1 milioane de dolari de la Departamentul pentru Veterani în 2015 pentru construirea unui spaţiu destinat veteranilor fără adăpost.

SURSA: AGERPRES